PERATURAN BUPATI KARIMUN
NOMOR 16 TAHUN 2026

TENTANG
PENJABARAN PERTANGGUNGJAWABAN PELAKSANAAN ANGGARAN PENDAPATAN DAN BELANJA DAERAH TAHUN ANGGARAN 2025

Ing. H. Iskandarsyah
Bupati Karimun

Rocky Marciano Bawle, S.Sos
Wakil Bupati Karimun

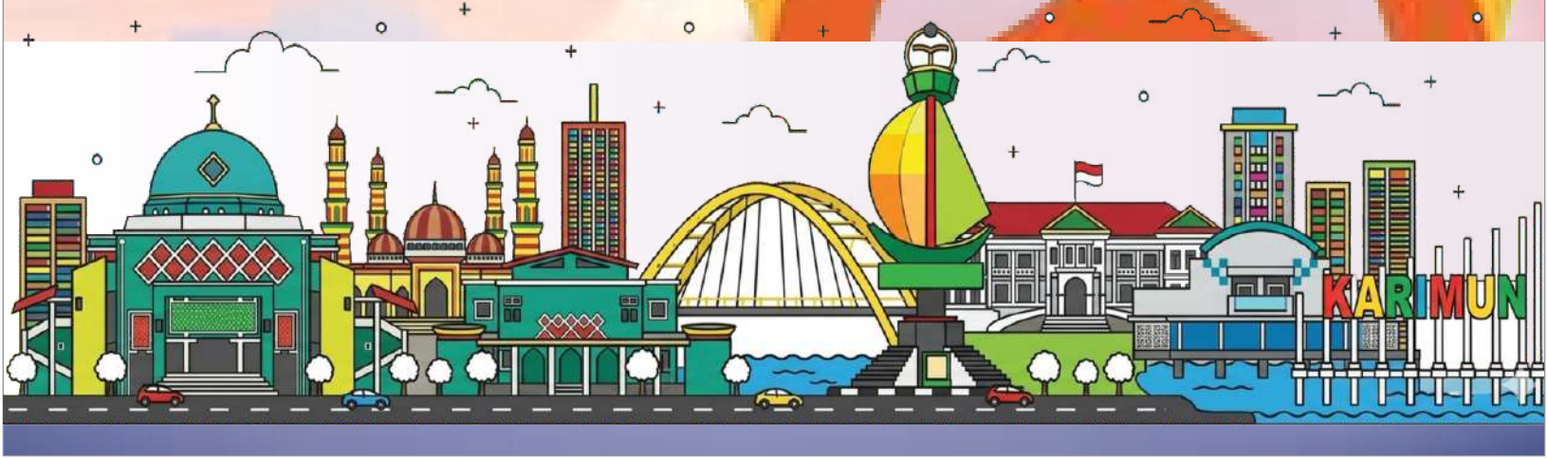

BUPATI KARIMUN

PROVINSI KEPULAUAN RIAU

PERATURAN BUPATI KARIMUN
NOMOR 16 TAHUN 2026

TENTANG

PENJABARAN PERTANGGUNGJAWABAN PELAKSANAAN
ANGGARAN PENDAPATAN DAN BELANJA DAERAH
TAHUN ANGGARAN 2025

DENGAN RAHMAT TUHAN YANG MAHA ESA

BUPATI KARIMUN,

Menimbang : bahwa untuk memenuhi ketentuan Pasal 12 Peraturan Daerah Kabupaten Karimun Nomor 2 Tahun 2026 tentang Pertanggungjawaban Pelaksanaan Anggaran Pendapatan dan Belanja Daerah Kabupaten Karimun Tahun Anggaran 2025, perlu menetapkan Peraturan Bupati Karimun tentang Penjabaran Pertanggungjawaban Pelaksanaan Anggaran Pendapatan dan Belanja Daerah Tahun Anggaran 2025.

Mengingat :

1. Pasal 18 ayat (6) Undang-Undang Dasar Negara Republik Indonesia Tahun 1945;
2. Undang-Undang Nomor 28 Tahun 1999 tentang Penyelenggara Negara yang Bersih dan Bebas dari Korupsi, Kolusi dan Nepotisme (Lembaran Negara Republik Indonesia Tahun 1999 Nomor 75, Tambahan Lembaran Negara Republik Indonesia Nomor 3851) sebagaimana telah diubah beberapa kali terakhir dengan Undang-Undang Nomor 19 Tahun 2019 tentang Perubahan Kedua atas Undang-Undang Nomor 30 Tahun 2002 tentang Komisi Pemberantasan Tindak Pidana Korupsi (Lembaran Negara Republik Indonesia Tahun 2019 Nomor 197, Tambahan Lembaran Negara Republik Indonesia Nomor 6409);
3. Undang-Undang Nomor 53 Tahun 1999 tentang Pembentukan Kabupaten Pelalawan, Kabupaten Rokan Hulu, Kabupaten Rokan Hilir, Kabupaten Siak, Kabupaten Karimun, Kabupaten Natuna, Kabupaten Kuantan Singingi dan Kota Batam (Lembaran Negara Republik Indonesia Tahun 1999 Nomor 181, Tambahan Lembaran Negara Republik Indonesia Nomor 3902), yang telah diubah beberapa kali terakhir dengan Undang-Undang Nomor 34 Tahun 2008 tentang Perubahan Ketiga Atas Undang-Undang Nomor 53 Tahun 1999 tentang Pembentukan Kabupaten Pelalawan, Kabupaten Rokan Hulu, Kabupaten Rokan Hilir, Kabupaten Siak, Kabupaten Karimun, Kabupaten Natuna, Kabupaten Kuantan Singingi dan Kota Batam (Lembaran Negara Republik Indonesia Tahun 2008 Nomor 107, Tambahan Lembaran Negara Republik Indonesia Nomor 4880);

4. Undang-Undang Nomor 25 Tahun 2002 tentang Pembentukan Provinsi Kepulauan Riau (Lembaran Negara Republik Indonesia Tahun 2002 Nomor 111, Tambahan Lembaran Negara Republik Indonesia Nomor 4237);

5. Undang-Undang Nomor 17 Tahun 2003 tentang Keuangan Negara (Lembaran Negara Republik Indonesia Tahun 2003 Nomor 47, Tambahan Lembaran Negara Republik Indonesia Nomor 4286);

6. Undang-Undang Nomor 1 Tahun 2004 tentang Perbendaharaan Negara (Lembaran Negara Republik Indonesia Tahun 2004 Nomor 5, Tambahan Lembaran Negara Republik Indonesia Nomor 4355);

7. Undang-Undang Nomor 15 Tahun 2004 tentang Pemeriksaan Pengelolaan dan Tanggung Jawab Keuangan Negara (Lembaran Negara Republik Indonesia Tahun 2004 Nomor 66, Tambahan Lembaran Negara Republik Indonesia Nomor 4400);

8. Undang-Undang Nomor 25 Tahun 2004 tentang Sistem Perencanaan Pembangunan Nasional (Lembaran Negara Republik Indonesia Tahun 2004 Nomor 104, Tambahan Lembaran Negara Republik Indonesia Nomor 4421);

9. Undang-Undang Nomor 12 Tahun 2011 tentang Pembentukan Peraturan Perundang-Undangan (Lembaran Negara Republik Indonesia Tahun 2011 Nomor 82, Tambahan Lembaran Negara Republik Indonesia Nomor 5234) sebagaimana telah diubah beberapa kali terakhir dengan Undang-Undang Nomor 13 Tahun 2022 tentang Perubahan Kedua Atas Undang-Undang Nomor 12 Tahun 2011 tentang Pembentukan Peraturan Perundang-Undangan (Lembaran Negara Republik Indonesia Tahun 2022 Nomor 143, Tambahan Lembaran Negara Republik Indonesia Nomor 6801);

10. Undang-Undang Nomor 23 Tahun 2014 tentang Pemerintahan Daerah (Lembaran Negara Republik Indonesia Tahun 2014 Nomor 244, Tambahan Lembaran Negara Republik Indonesia Nomor 5587) sebagaimana telah diubah beberapa kali terakhir dengan Undang-Undang Nomor 1 Tahun 2026 tentang Penyesuaian Pidana (Lembaran Negara Republik Indonesia Tahun 2026 Nomor 1, Tambahan Lembaran Negara Republik Indonesia Nomor 7153);

11. Undang-Undang Nomor 30 Tahun 2014 tentang Administrasi Pemerintahan (Lembaran Negara Republik Indonesia Tahun 2014 Nomor 292, Tambahan Lembaran Negara Republik Indonesia Nomor 5601) sebagaimana telah diubah dengan Undang-Undang Nomor 6 Tahun 2023 tentang Penetapan Peraturan Pemerintah Pengganti Undang-Undang Nomor 2 Tahun 2022 tentang Cipta Kerja Menjadi Undang-Undang (Lembaran Negara Republik Indonesia Tahun 2023 Nomor 4, Tambahan Lembaran Negara Republik Indonesia Nomor 6856);

12. Undang-Undang Nomor 1 Tahun 2022 tentang Hubungan Keuangan antara Pemerintah Pusat dan Pemerintah Daerah (Lembaran Negara Republik Indonesia Tahun 2022 Nomor 4, Tambahan Lembaran Negara Republik Indonesia Nomor 6757);

13. Peraturan Pemerintah Nomor 109 Tahun 2000 tentang Kedudukan Keuangan Kepala Daerah dan Wakil Kepala Daerah (Lembaran Negara Republik Indonesia Tahun 2000 Nomor 210, Tambahan Lembaran Negara Republik Indonesia Nomor 4028);

14. Peraturan Pemerintah Nomor 23 Tahun 2005 tentang Pengelolaan Keuangan Badan Layanan Umum (Lembaran Negara Republik Indonesia Tahun 2005 Nomor 48, Tambahan Lembaran Negara Republik Indonesia Nomor 4502) sebagaimana telah diubah dengan Peraturan Pemerintah Nomor 74 Tahun 2012 tentang Perubahan atas Peraturan Pemerintah Nomor 23 Tahun 2005 tentang Pengelolaan Keuangan Badan Layanan Umum (Lembaran Negara Republik Indonesia Tahun 2012 Nomor 171, Tambahan Lembaran Negara Republik Indonesia Nomor 5340);

15. Peraturan Pemerintah Nomor 8 Tahun 2006 tentang Pelaporan Keuangan dan Kinerja Instansi Pemerintah (Lembaran Negara Republik Indonesia Tahun 2006 Nomor 25, Tambahan Lembaran Negara Republik Indonesia Nomor 4614);

16. Peraturan Pemerintah Nomor 5 Tahun 2009 tentang Bantuan Keuangan Partai Politik (Lembaran Negara Republik Indonesia Tahun 2009 Nomor 18, Tambahan Lembaran Negara Republik Indonesia Nomor 4972) sebagaimana telah diubah beberapa kali terakhir dengan Peraturan Pemerintah Nomor 1 Tahun 2018 tentang Perubahan Kedua atas Peraturan Pemerintah Nomor 5 Tahun 2009 tentang Bantuan Keuangan Kepada Partai Politik (Lembaran Negara Republik Indonesia Tahun 2018 Nomor 1, Tambahan Lembaran Negara Republik Indonesia Nomor 6177);

17. Peraturan Pemerintah Nomor 71 Tahun 2010 tentang Standar Akuntansi Pemerintahan (Lembaran Negara Republik Indonesia Tahun 2010 Nomor 123, Tambahan Lembaran Negara Republik Indonesia Nomor 5165);

18. Peraturan Pemerintah Nomor 2 Tahun 2012 tentang Hibah Daerah (Lembaran Negara Republik Indonesia Tahun 2012 Nomor 5, Tambahan Lembaran Negara Republik Indonesia Nomor 5272);

19. Peraturan Pemerintah Nomor 12 Tahun 2017 tentang Pembinaan dan Pengawasan Penyelenggaraan Pemerintahan Daerah (Lembaran Negara Republik Indonesia Tahun 2017 Nomor 73, Tambahan Lembaran Negara Republik Indonesia Nomor 6041);

20. Peraturan Pemerintah Nomor 18 Tahun 2017 tentang Hak Keuangan dan Administratif Pimpinan dan Anggota Dewan Perwakilan Rakyat Daerah (Lembaran Negara Republik Indonesia Tahun 2017 Nomor 106, Tambahan Lembaran Negara Republik Indonesia Nomor 6057) sebagaimana telah diubah dengan Peraturan Pemerintah Nomor 1 Tahun 2023 tentang Perubahan Atas Peraturan Pemerintah Nomor 18 Tahun 2017 tentang Hak Keuangan dan Administaratif Pimpinan dan Anggota Dewan Perwakilan Rakyat Daerah (Lembaran Negara Republik Indonesia Tahun 2023 Nomor 6, Tambahan Lembaran Negara Republik Indonesia Nomor 6847);

21. Peraturan Pemerintah Nomor 2 Tahun 2018 tentang Standar Pelayanan Minimal (Lembaran Negara Republik Indonesia Tahun 2018 Nomor 2, Tambahan Lembaran Negara Republik Indonesia Nomor 6178);

22. Peraturan Pemerintah Nomor 12 Tahun 2019 tentang Pengelolaan Keuangan Daerah (Lembaran Negara Republik Indonesia Tahun 2019 Nomor 42 Tambahan Lembaran Negara Republik Indonesia Nomor 6322);

23. Peraturan Pemerintah Nomor 13 Tahun 2019 tentang Laporan dan Evaluasi Penyelenggaraan Pemerintah Daerah (Lembaran Negara Republik Indonesia Tahun 2019 Nomor 52, Tambahan Lembaran Negara Republik Indonesia Nomor 6323);

24. Peraturan Pemerintah Nomor 24 Tahun 2019 tentang Pemberian Insentif dan Kemudahan Investasi di Daerah (Lembaran Negara Republik Indonesia Tahun 2019 Nomor 63, Tambahan Lembaran Negara Republik Indonesia Nomor 6330);

25. Peraturan Pemerintah Nomor 35 Tahun 2023 tentang Ketentuan Umum Pajak Daerah dan Retribusi Daerah (Lembaran Negara Republik Indonesia Tahun 2023 Nomor 85, Tambahan Lembaran Negara Republik Indonesia Nomor 6881);

26. Peraturan Pemerintah Nomor 37 Tahun 2023 tentang Pengelolaan Transfer ke Daerah (Lembaran Negara Indonesia Tahun 2023 Nomor 100, Tambahan Lembaran Negara Republik Indonesia Nomor 6883);

27. Peraturan Pemerintah Nomor 1 Tahun 2024 tentang Harmonisasi Kebijakan Fiskal Nasional (Lembaran Negara Republik Indonesia Tahun 2024 Nomor 2, Tambahan Lembaran Negara Republik Indonesia Nomor 6909);

28. Peraturan Presiden Nomor 16 Tahun 2018 tentang Pengadaan Barang/Jasa Pemerintah (Lembaran Negara Republik Indonesia Tahun 2018 Nomor 33) sebagaimana telah diubah beberapa kali terakhir dengan Peraturan Presiden Nomor 46 Tahun 2025 tentang Perubahan Kedua atas Peraturan Presiden Nomor 16 Tahun 2018 tentang Pengadaan Barang/Jasa Pemerintah (Lembaran Negara Republik Indonesia Tahun 2025 Nomor 67);

29. Peraturan Menteri Dalam Negeri Nomor 64 Tahun 2013 tentang Penerapan Standar Akuntansi Pemerintahan Berbasis Akrual pada Pemerintah Daerah (Berita Negara Republik Indonesia Tahun 2013 Nomor 1425);

30. Peraturan Menteri Dalam Negeri Nomor 80 Tahun 2015 tentang Pembentukan Produk Hukum Daerah (Berita Negara Republik Indonesia Tahun 2015 Nomor 2036); sebagaimana telah diubah dengan Peraturan Menteri Dalam Negeri Nomor 120 Tahun 2018 tentang Perubahan Atas Peraturan Menteri Dalam Negeri Nomor 80 Tahun 2015 tentang Pembentukan Produk Hukum Daerah (Berita Negara Republik Indonesia Tahun 2019 Nomor 157);

31. Peraturan Menteri Dalam Negeri Nomor 11 Tahun 2017 tentang Pedoman Evaluasi Rancangan Peraturan Daerah tentang Pertanggungjawaban Pelaksanaan Anggaran Pendapatan dan Belanja Daerah dan Rancangan Peraturan Kepala Daerah tentang Penjabaran Pertanggungjawaban Pelaksanaan Anggaran Pendapatan dan Belanja Daerah (Berita Negara Republik Indonesia Tahun 2017 Nomor 450);

32. Peraturan Menteri Dalam Negeri Nomor 36 Tahun 2018 tentang Tata Cara Penghitungan, Penganggaran Dalam Anggaran Pendapatan dan Belanja Daerah, dan Tertib Administrasi Pengajuan, Penyaluran, dan Laporan Pertanggungjawaban Penggunaan Bantuan Keuangan Partai Politik (Berita Negara Republik Indonesia Tahun 2018 Nomor 630) sebagaimana telah diubah dengan Peraturan Menteri Dalam Negeri Nomor 78 Tahun 2020 tentang Perubahan Atas Peraturan Menteri Dalam Negeri Nomor 36 Tahun 2018 tentang Tata Cara Penghitungan, Penganggaran Dalam Anggaran Pendapatan dan Belanja Daerah, dan Tertib Administrasi Pengajuan, Penyaluran, dan Laporan Pertanggungjawaban Penggunaan Bantuan Keuangan Partai Politik (Berita Negara Republik Indonesia Tahun 2020 Nomor 1777);

33. Peraturan Menteri Dalam Negeri Nomor 79 Tahun 2018 tentang Badan Layanan Umum Daerah (Berita Negara Republik Indonesia Tahun 2018 Nomor 1213);

34. Peraturan Menteri Dalam Negeri Nomor 90 Tahun 2019 tentang Klasifikasi, Kodefikasi, dan Nomenklatur Perencanaan Pembangunan dan Keuangan Daerah (Berita Negara Republik Indonesia Tahun 2019 Nomor 1447);

35. Peraturan Menteri Dalam Negeri Nomor 77 Tahun 2020 tentang Pedoman Teknis Pengelolaan Keuangan Daerah (Berita Negara Republik Indonesia Tahun 2020 Nomor 1781);

36. Peraturan Daerah Kabupaten Karimun Nomor 5 Tahun 2024 tentang Anggaran Pendapatan dan Belanja Daerah Tahun Anggaran 2025 (Lembaran Daerah Kabupaten Karimun Tahun 2024 Nomor 5);

37. Peraturan Daerah Kabupaten Karimun Nomor 3 Tahun 2025 tentang Perubahan Anggaran Pendapatan dan Belanja Daerah Tahun Anggaran 2025 (Lembaran Daerah Kabupaten Karimun Tahun 2025 Nomor 3);

38. Peraturan Daerah Kabupaten Karimun Nomor 2 Tahun 2026 tentang Pertanggungjawaban Pelaksanaan Anggaran Pendapatan dan Belanja Daerah Tahun Anggaran 2025 (Lembaran Daerah Kabupaten Karimun Tahun 2026 Nomor 2);
39. Peraturan Bupati Karimun Nomor 63 Tahun 2024 tentang Penjabaran Anggaran Pendapatan dan Belanja Daerah Tahun Anggaran 2025 (Berita Daerah Kabupaten Karimun Tahun 2024 Nomor 63);
40. Peraturan Bupati Karimun Nomor 34 Tahun 2025 tentang Penjabaran Perubahan Anggaran Pendapatan dan Belanja Daerah Tahun Anggaran 2025 (Berita Daerah Kabupaten Karimun Tahun 2025 Nomor 34).

MEMUTUSKAN :

Menetapkan : PERATURAN BUPATI TENTANG PENJABARAN PERTANGGUNGJAWABAN PELAKSANAAN ANGGARAN PENDAPATAN DAN BELANJA DAERAH TAHUN ANGGARAN 2025.

Pasal 1

Laporan Realisasi Anggaran Tahun Anggaran 2025 terdiri atas:

a.	Pendapatan		
	1. Pendapatan Asli Daerah	Rp	404.244.487.765,50
	2. Pendapatan Transfer	Rp	824.878.421.171,00
	3. Lain-lain Pendapatan yang Sah	Rp	2.433.092.046,78
	Jumlah Pendapatan	Rp	1.231.556.000.983,28
b.	Belanja		
	1. Belanja Operasi	Rp	1.001.939.323.828,50
	2. Belanja Modal	Rp	105.057.610.836,46
	3. Belanja Tak Terduga	Rp	1.572.746.671,00
	4. Belanja Transfer	Rp	94.100.187.078,00
	Jumlah Belanja	Rp	1.202.669.868.413,96
c.	Pembiayaan		
	1. Penerimaan	Rp	44.255.490.538,18
	2. Pengeluaran	Rp	2.500.000.000,00
	Jumlah Pembiayaan Netto	Rp	41.755.490.538,18

Sisa lebih pembiayaan anggaran tahun berkenaan sebesar Rp70.641.623.107,50.

Pasal 2

Ringkasan laporan realisasi anggaran sebagaimana dimaksud dalam Pasal 1 tercantum dalam Lampiran I merupakan bagian yang tidak terpisahkan dari Peraturan Bupati ini.

Pasal 3

(1) Ringkasan Laporan Realisasi Anggaran sebagaimana dimaksud dalam Pasal 1 dirinci lebih lanjut ke dalam penjabaran laporan realisasi anggaran.

(2) Penjabaran Laporan Realisasi Anggaran sebagaimana dimaksud pada ayat (1) tercantum dalam Lampiran I.1 merupakan bagian yang tidak terpisahkan dari Peraturan Bupati ini.

Pasal 4

Peraturan Bupati ini mulai berlaku pada tanggal diundangkan.

Agar setiap orang mengetahuinya, memerintahkan pengundangan Peraturan Bupati ini dengan penempatannya dalam Berita Daerah Kabupaten Karimun.

Ditetapkan di Tanjung Balai Karimun
pada tanggal 21 AGUSTUS 2026

BUPATI KARIMUN,

ISKANDARSYAH

Diundangkan di Tanjung Balai Karimun
pada tanggal 21 AGUSTUS 2026

Pj. SEKRETARIS DAERAH KABUPATEN KARIMUN,

SULARNO

BERITA DAERAH KABUPATEN KARIMUN TAHUN 2026 NOMOR 16

LAMPIRAN

DAFTAR LAMPIRAN

LAMPIRAN I	RINGKASAN LAPORAN REALISASI ANGGARAN PENDAPATAN DAN BELANJA DAERAH	8-9
LAMPIRAN I.1	PENJABARAN LAPORAN REALISASI ANGGARAN PENDAPATAN DAN BELANJA DAERAH	10-431
1	DINAS PENDIDIKAN DAN KEBUDAYAAN	10-45
2	DINAS KESEHATAN	46-65
3	DINAS PEKERJAAN UMUM DAN PENATAAN RUANG	66-85
4	DINAS PERUMAHAN RAKYAT DAN KAWASAN PEMUKIMAN	86-94
5	BADAN PENANGGULANGAN BENCANA DAERAH DAN PEMADAM KEBAKARAN	95-104
6	SATUAN POLISI PAMONG PRAJA	105-111
7	DINAS SOSIAL	112-119
8	DINAS TENAGA KERJA DAN PERINDUSTRIAN	120-129
9	DINAS PENGENDALIAN PENDUDUK, KELUARGA BERENCANA, PEMBERDAYAAN PEREMPUAN DAN PERLINDUNGAN ANAK	130-141
10	DINAS PANGAN DAN PERTANIAN	142-152
11	DINAS LINGKUNGAN HIDUP	153-162
12	DINAS KEPENDUDUKAN DAN PENCATATAN SIPIL	163-167
13	DINAS PEMBERDAYAAN MASYARAKAT DAN DESA	168-175
14	DINAS PERHUBUNGAN	176-184
15	DINAS KOMUNIKASI INFORMATIKA STATISTIK DAN PERSANDIAN	185-191
16	DINAS PERDAGANGAN, KOPERASI USAHA KECIL MENENGAH DAN ENERGI SUMBER DAYA MINERAL	192-201
17	DINAS PENANAMAN MODAL DAN PELAYANAN TERPADU SATU PINTU	202-208
18	DINAS KEPEMUDAAN DAN OLAHRAGA	209-220
19	DINAS PERPUSTAKAAN DAN KEARSIPAN	221-227
20	DINAS PERIKANAN	228-232
21	DINAS PARIWISATA	233-240
22	SEKRETARIAT DAERAH	241-264
23	SEKRETARIAT DPRD	265-288
24	BADAN PERENCANAAN PENELITIAN DAN PENGEMBANGAN	289-298
25	BADAN PENDAPATAN DAERAH	299-309
26	BADAN PENGELOLA KEUANGAN DAN ASET DAERAH	310-326
27	BADAN KEPEGAWAIAN DAN PENGEMBANGAN SUMBER DAYA MANUSIA	327-335
28	INSPEKTORAT DAERAH	336-345
29	KECAMATAN KARIMUN	346-351
30	KECAMATAN MERAL	352-357
31	KECAMATAN MERAL BARAT	358-362
32	KECAMATAN TEBING	363-367
33	KECAMATAN KUNDUR	368-372
34	KECAMATAN UNGAR	373-379
35	KECAMATAN KUNDUR UTARA	380-385
36	KECAMATAN BELAT	386-390
37	KECAMATAN KUNDUR BARAT	391-396
38	KECAMATAN MORO	397-402
39	KECAMATAN BURU	403-407
40	KECAMATAN DURAI	408-411
41	KECAMATAN SELAT GELAM	412-416
42	KECAMATAN SUGIE BESAR	417-420
43	BADAN KESATUAN BANGSA DAN POLITIK	421-431

LAMPIRAN I

RINGKASAN LAPORAN REALISASI ANGGARAN PENDAPATAN DAN BELANJA DAERAH

Lampiran I : Peraturan Bupati Karimun
Nomor : 16 Tahun 2026
Tanggal : 21 Agustus 2026

PEMERINTAH KABUPATEN KARIMUN
RINGKASAN LAPORAN REALISASI ANGGARAN
TAHUN ANGGARAN 2025

Kode Rekening	Uraian	Jumlah (Rp)		Bertambah/Berkurang	
		Anggaran	Realisasi	Rp	%
4	**PENDAPATAN DAERAH**	**1.261.374.051.671,00**	**1.231.556.000.983,28**	**(29.818.050.687,72)**	**97,64**
4.1	**PENDAPATAN ASLI DAERAH (PAD)**	**414.997.456.943,00**	**404.244.487.765,50**	**(10.752.969.177,50)**	**97,41**
4.1.01	Pajak Daerah	305.955.324.291,00	307.726.290.863,09	1.770.966.572,09	100,58
4.1.02	Retribusi Daerah	99.207.574.236,00	88.091.029.560,50	(11.116.544.675,50)	88,79
4.1.03	Hasil Pengelolaan Kekayaan Daerah yang Dipisahkan	3.498.596.008,00	2.707.829.987,00	(790.766.021,00)	77,40
4.1.04	Lain-lain PAD yang Sah	6.335.962.408,00	5.719.337.354,91	(616.625.053,09)	90,27
	JUMLAH PENDAPATAN ASLI DAERAH	**414.997.456.943,00**	**404.244.487.765,50**	**(10.752.969.177,50)**	**97,41**
4.2	**PENDAPATAN TRANSFER**	**846.376.594.728,00**	**824.878.421.171,00**	**(21.498.173.557,00)**	**97,46**
4.2.01	**PENDAPATAN TRANSFER PEMERINTAH PUSAT**	**783.645.231.000,00**	**752.220.082.767,00**	**(31.425.148.233,00)**	**95,99**
4.2.01.07	Dana Bagi Hasil (DBH)	101.529.744.000,00	84.501.118.200,00	(17.028.625.800,00)	83,23
4.2.01.08	Dana Alokasi Umum (DAU)	470.395.200.000,00	470.002.100.490,00	(393.099.510,00)	99,92
4.2.01.09	Dana Alokasi Khusus (DAK)	159.043.590.000,00	145.450.737.337,00	(13.592.852.663,00)	91,45
	JUMLAH PENDAPATAN TRANSFER PEMERINTAH PUSAT - DANA PERIMBANGAN	**730.968.534.000,00**	**699.953.956.027,00**	**(31.014.577.973,00)**	**95,76**
4.2.01.05	Dana Desa	36.624.884.000,00	36.202.677.740,00	(422.206.260,00)	98,85
4.2.01.06	Insentif Fiskal	16.051.813.000,00	16.063.449.000,00	11.636.000,00	100,07
	JUMLAH PENDAPATAN TRANSFER PEMERINTAH PUSAT - LAINNYA	**52.676.697.000,00**	**52.266.126.740,00**	**(410.570.260,00)**	**99,22**
4.2.02	**PENDAPATAN TRANSFER ANTAR DAERAH**	**62.731.363.728,00**	**72.658.338.404,00**	**9.926.974.676,00**	**115,82**
4.2.02.01	Pendapatan Bagi Hasil	56.910.363.728,00	71.480.578.404,00	14.570.214.676,00	125,60
4.2.02.02	Bantuan Keuangan	5.821.000.000,00	1.177.760.000,00	(4.643.240.000,00)	20,23
	JUMLAH PENDAPATAN TRANSFER ANTAR DAERAH	**62.731.363.728,00**	**72.658.338.404,00**	**9.926.974.676,00**	**115,82**
	JUMLAH PENDAPATAN TRANSFER	**846.376.594.728,00**	**824.878.421.171,00**	**(21.498.173.557,00)**	**97,46**
4.3	**LAIN-LAIN PENDAPATAN DAERAH YANG SAH**	**0,00**	**2.433.092.046,78**	**2.433.092.046,78**	**0,00**
4.3.03	Lain-lain Pendapatan Sesuai dengan Ketentuan Peraturan Perundang-Undangan	0,00	2.433.092.046,78	2.433.092.046,78	0,00
	JUMLAH LAIN LAIN PENDAPATAN DAERAH YANG SAH	**0,00**	**2.433.092.046,78**	**2.433.092.046,78**	**0,00**
	JUMLAH PENDAPATAN	**1.261.374.051.671,00**	**1.231.556.000.983,28**	**(29.818.050.687,72)**	**97,64**
5	**BELANJA DAERAH**	**1.303.038.063.243,18**	**1.202.669.868.413,96**	**(100.368.194.829,22)**	**92,30**
5.1	**BELANJA OPERASI**	**1.082.283.388.424,77**	**1.001.939.323.828,50**	**(80.344.064.596,27)**	**92,58**
5.1.01	Belanja Pegawai	641.846.539.075,78	614.482.600.677,00	(27.363.938.398,78)	95,74

Kode Rekening	Uraian	Jumlah (Rp)		Bertambah/Berkurang	
		Anggaran	Realisasi	Rp	%
5.1.02	Belanja Barang dan Jasa	376.474.553.191,39	336.315.007.993,50	(40.159.545.197,89)	89,33
5.1.04	Belanja Subsidi	300.000.000,00	0,00	(300.000.000,00)	0,00
5.1.05	Belanja Hibah	63.662.296.157,60	51.141.715.158,00	(12.520.580.999,60)	80,33
	JUMLAH BELANJA OPERASI	**1.082.283.388.424,77**	**1.001.939.323.828,50**	**(80.344.064.596,27)**	**92,58**
5.2	**BELANJA MODAL**	**119.311.487.550,09**	**105.057.610.836,46**	**(14.253.876.713,63)**	**88,05**
5.2.02	Belanja Modal Peralatan dan Mesin	31.837.363.070,00	26.003.072.851,00	(5.834.290.219,00)	81,67
5.2.03	Belanja Modal Gedung dan Bangunan	37.276.113.909,62	36.521.830.983,46	(754.282.926,16)	97,98
5.2.04	Belanja Modal Jalan, Jaringan, dan Irigasi	43.313.330.380,47	35.693.474.292,00	(7.619.856.088,47)	82,41
5.2.05	Belanja Modal Aset Tetap Lainnya	5.757.377.190,00	5.754.227.190,00	(3.150.000,00)	99,95
5.2.06	Belanja Modal Aset Lainnya	1.127.303.000,00	1.085.005.520,00	(42.297.480,00)	96,25
	JUMLAH BELANJA MODAL	**119.311.487.550,09**	**105.057.610.836,46**	**(14.253.876.713,63)**	**88,05**
5.3	**BELANJA TIDAK TERDUGA**	**2.989.018.533,34**	**1.572.746.671,00**	**(1.416.271.862,34)**	**52,62**
5.3.01	Belanja Tidak Terduga	2.989.018.533,34	1.572.746.671,00	(1.416.271.862,34)	52,62
	JUMLAH BELANJA TIDAK TERDUGA	**2.989.018.533,34**	**1.572.746.671,00**	**(1.416.271.862,34)**	**52,62**
5.4	**BELANJA TRANSFER**	**98.454.168.734,98**	**94.100.187.078,00**	**(4.353.981.656,98)**	**95,58**
5.4.02.05	Belanja Bantuan Keuangan Daerah Provinsi atau Kabupaten/Kota kepada Desa	98.454.168.734,98	94.100.187.078,00	(4.353.981.656,98)	95,58
	JUMLAH BELANJA TRANSFER	**98.454.168.734,98**	**94.100.187.078,00**	**(4.353.981.656,98)**	**95,58**
	JUMLAH BELANJA	**1.303.038.063.243,18**	**1.202.669.868.413,96**	**(100.368.194.829,22)**	**92,30**
	SURPLUS/DEFISIT	**(41.664.011.572,18)**	**28.886.132.569,32**	**70.550.144.141,50**	**(69,33)**
6	**PEMBIAYAAN DAERAH**	**41.664.011.572,18**	**41.755.490.538,18**	**91.478.966,00**	**100,22**
6.1	**PENERIMAAN PEMBIAYAAN**	**44.164.011.572,18**	**44.255.490.538,18**	**91.478.966,00**	**100,21**
6.1.01	Sisa Lebih Perhitungan Anggaran Tahun Sebelumnya	44.164.011.572,18	44.164.011.572,18	0,00	100,00
6.1.05	Penerimaan Kembali Pemberian Pinjaman Daerah	0,00	91.478.966,00	91.478.966,00	0,00
	JUMLAH PENERIMAAN PEMBIAYAAN	**44.164.011.572,18**	**44.255.490.538,18**	**91.478.966,00**	**100,21**
6.2	**PENGELUARAN PEMBIAYAAN**	**2.500.000.000,00**	**2.500.000.000,00**	0,00	**100,00**
6.2.02	Penyertaan Modal Daerah	2.500.000.000,00	2.500.000.000,00	0,00	100,00
	PEMBIAYAAN NETTO	**2.500.000.000,00**	**2.500.000.000,00**	**0,00**	**100,00**
	SISA LEBIH PEMBIAYAAN ANGGARAN	**0,00**	**70.641.623.107,50**	**70.641.623.107,50**	**0,00**

Karimun, 21 Agustus 2026
BUPATI KARIMUN

ISKANDARSYAH

LAMPIRAN I.1

PENJABARAN LAPORAN REALISASI ANGGARAN PENDAPATAN DAN BELANJA DAERAH

Lampiran I.1 : Peraturan Bupati Karimun
Nomor : 16 Tahun 2026
Tanggal : 21 Agustus 2026

PEMERINTAH KABUPATEN KARIMUN
PENJABARAN LAPORAN REALISASI ANGGARAN
TAHUN ANGGARAN 2025

Organisasi : DINAS PENDIDIKAN DAN KEBUDAYAAN

Kode Rekening				Uraian	Anggaran	Realisasi	Bertambah (Berkurang)	%	Dasar Hukum	Keterangan
	1.01.2.22.0.00.01.0000		5	**BELANJA DAERAH**	**387.718.986.984,00**	**371.422.840.268,63**	**(16.296.146.715,37)**	**95,80**		
1.01	**1.01.2.22.0.00.01.0000**	**01**		**PROGRAM PENUNJANG URUSAN PEMERINTAHAN DAERAH KABUPATEN/KOTA**	**301.202.845.458,00**	**290.600.873.998,00**	**(10.601.971.460,00)**	**96,48**		
1.01	**1.01.2.22.0.00.01.0000**	**1.2.01**		**PERENCANAAN, PENGANGGARAN, DAN EVALUASI KINERJA PERANGKAT DAERAH**	**73.736.000,00**	**61.158.400,00**	**(12.577.600,00)**	**82,94**		
1.01	1.01.2.22.0.00.01.0000	01.2.01.0001		PENYUSUNAN DOKUMEN PERENCANAAN PERANGKAT DAERAH	9.868.000,00	9.867.200,00	(800,00)	99,99		
1.01	1.01.2.22.0.00.01.0000	01.2.01.0001	5.1	BELANJA OPERASI	9.868.000,00	9.867.200,00	(800,00)	99,99		
1.01	1.01.2.22.0.00.01.0000	01.2.01.0001	5.1.02	Belanja Barang dan Jasa	9.868.000,00	9.867.200,00	(800,00)	99,99		
1.01	1.01.2.22.0.00.01.0000	01.2.01.0001	5.1.02.01	Belanja Barang	9.868.000,00	9.867.200,00	(800,00)	99,99		
1.01	1.01.2.22.0.00.01.0000	01.2.01.0001	5.1.02.01.01	Belanja Barang Pakai Habis	9.868.000,00	9.867.200,00	(800,00)	99,99		
1.01	1.01.2.22.0.00.01.0000	01.2.01.0001	5.1.02.01.01.0024	Belanja Alat/Bahan untuk Kegiatan Kantor-Alat Tulis Kantor	954.000,00	954.000,00	0,00	100,00		
1.01	1.01.2.22.0.00.01.0000	01.2.01.0001	5.1.02.01.01.0025	Belanja Alat/Bahan untuk Kegiatan Kantor- Kertas dan Cover	2.092.000,00	2.091.200,00	(800,00)	99,96		
1.01	1.01.2.22.0.00.01.0000	01.2.01.0001	5.1.02.01.01.0026	Belanja Alat/Bahan untuk Kegiatan Kantor- Bahan Cetak	76.000,00	76.000,00	0,00	100,00		
1.01	1.01.2.22.0.00.01.0000	01.2.01.0001	5.1.02.01.01.0029	Belanja Alat/Bahan untuk Kegiatan Kantor-Bahan Komputer	3.578.000,00	3.578.000,00	0,00	100,00		
1.01	1.01.2.22.0.00.01.0000	01.2.01.0001	5.1.02.01.01.0052	Belanja Makanan dan Minuman Rapat	3.168.000,00	3.168.000,00	0,00	100,00		
1.01	1.01.2.22.0.00.01.0000	01.2.01.0006		KOORDINASI DAN PENYUSUNAN LAPORAN CAPAIAN KINERJA DAN IKHTISAR REALISASI KINERJA SKPD	32.368.000,00	30.431.600,00	(1.936.400,00)	94,02		
1.01	1.01.2.22.0.00.01.0000	01.2.01.0006	5.1	BELANJA OPERASI	32.368.000,00	30.431.600,00	(1.936.400,00)	94,02		
1.01	1.01.2.22.0.00.01.0000	01.2.01.0006	5.1.02	Belanja Barang dan Jasa	32.368.000,00	30.431.600,00	(1.936.400,00)	94,02		
1.01	1.01.2.22.0.00.01.0000	01.2.01.0006	5.1.02.01	Belanja Barang	12.320.000,00	12.320.000,00	0,00	100,00		
1.01	1.01.2.22.0.00.01.0000	01.2.01.0006	5.1.02.01.01	Belanja Barang Pakai Habis	12.320.000,00	12.320.000,00	0,00	100,00		
1.01	1.01.2.22.0.00.01.0000	01.2.01.0006	5.1.02.01.01.0024	Belanja Alat/Bahan untuk Kegiatan Kantor-Alat Tulis Kantor	6.400.000,00	6.400.000,00	0,00	100,00		
1.01	1.01.2.22.0.00.01.0000	01.2.01.0006	5.1.02.01.01.0025	Belanja Alat/Bahan untuk Kegiatan Kantor- Kertas dan Cover	1.160.000,00	1.160.000,00	0,00	100,00		
1.01	1.01.2.22.0.00.01.0000	01.2.01.0006	5.1.02.01.01.0026	Belanja Alat/Bahan untuk Kegiatan Kantor- Bahan Cetak	367.000,00	367.000,00	0,00	100,00		
1.01	1.01.2.22.0.00.01.0000	01.2.01.0006	5.1.02.01.01.0027	Belanja Alat/Bahan untuk Kegiatan Kantor-Benda Pos	195.000,00	195.000,00	0,00	100,00		
1.01	1.01.2.22.0.00.01.0000	01.2.01.0006	5.1.02.01.01.0029	Belanja Alat/Bahan untuk Kegiatan Kantor-Bahan Komputer	1.030.000,00	1.030.000,00	0,00	100,00		
1.01	1.01.2.22.0.00.01.0000	01.2.01.0006	5.1.02.01.01.0052	Belanja Makanan dan Minuman Rapat	3.168.000,00	3.168.000,00	0,00	100,00		
1.01	1.01.2.22.0.00.01.0000	01.2.01.0006	5.1.02.04	Belanja Perjalanan Dinas	20.048.000,00	18.111.600,00	(1.936.400,00)	90,34		
1.01	1.01.2.22.0.00.01.0000	01.2.01.0006	5.1.02.04.01	Belanja Perjalanan Dinas Dalam Negeri	20.048.000,00	18.111.600,00	(1.936.400,00)	90,34		
1.01	1.01.2.22.0.00.01.0000	01.2.01.0006	5.1.02.04.01.0001	Belanja Perjalanan Dinas Biasa	20.048.000,00	18.111.600,00	(1.936.400,00)	90,34		
1.01	1.01.2.22.0.00.01.0000	01.2.01.0007		EVALUASI KINERJA PERANGKAT DAERAH	31.500.000,00	20.859.600,00	(10.640.400,00)	66,22		
1.01	1.01.2.22.0.00.01.0000	01.2.01.0007	5.1	BELANJA OPERASI	31.500.000,00	20.859.600,00	(10.640.400,00)	66,22		
1.01	1.01.2.22.0.00.01.0000	01.2.01.0007	5.1.02	Belanja Barang dan Jasa	31.500.000,00	20.859.600,00	(10.640.400,00)	66,22		
1.01	1.01.2.22.0.00.01.0000	01.2.01.0007	5.1.02.01	Belanja Barang	8.284.000,00	8.284.000,00	0,00	100,00		
1.01	1.01.2.22.0.00.01.0000	01.2.01.0007	5.1.02.01.01	Belanja Barang Pakai Habis	8.284.000,00	8.284.000,00	0,00	100,00		
1.01	1.01.2.22.0.00.01.0000	01.2.01.0007	5.1.02.01.01.0024	Belanja Alat/Bahan untuk Kegiatan Kantor-Alat Tulis Kantor	1.364.000,00	1.364.000,00	0,00	100,00		
1.01	1.01.2.22.0.00.01.0000	01.2.01.0007	5.1.02.01.01.0025	Belanja Alat/Bahan untuk Kegiatan Kantor- Kertas dan Cover	3.425.000,00	3.425.000,00	0,00	100,00		
1.01	1.01.2.22.0.00.01.0000	01.2.01.0007	5.1.02.01.01.0026	Belanja Alat/Bahan untuk Kegiatan Kantor- Bahan Cetak	639.000,00	639.000,00	0,00	100,00		
1.01	1.01.2.22.0.00.01.0000	01.2.01.0007	5.1.02.01.01.0029	Belanja Alat/Bahan untuk Kegiatan Kantor-Bahan Komputer	2.856.000,00	2.856.000,00	0,00	100,00		

Kode Rekening				Uraian	Anggaran	Realisasi	Bertambah (Berkurang)	%	Dasar Hukum	Keterangan
1.01	1.01.2.22.0.00.01.0000	01.2.01.0007	5.1.02.04	Belanja Perjalanan Dinas	23.216.000,00	12.575.600,00	(10.640.400,00)	54,17		
1.01	1.01.2.22.0.00.01.0000	01.2.01.0007	5.1.02.04.01	Belanja Perjalanan Dinas Dalam Negeri	23.216.000,00	12.575.600,00	(10.640.400,00)	54,17		
1.01	1.01.2.22.0.00.01.0000	01.2.01.0007	5.1.02.04.01.0001	Belanja Perjalanan Dinas Biasa	23.216.000,00	12.575.600,00	(10.640.400,00)	54,17		
1.01	1.01.2.22.0.00.01.0000	1.2.02		ADMINISTRASI KEUANGAN PERANGKAT DAERAH	290.551.151.760,00	280.816.589.609,00	(9.734.562.151,00)	96,65		
1.01	1.01.2.22.0.00.01.0000	01.2.02.0001		PENYEDIAAN GAJI DAN TUNJANGAN ASN	290.487.398.760,00	280.752.836.609,00	(9.734.562.151,00)	96,65		
1.01	1.01.2.22.0.00.01.0000	01.2.02.0001	5.1	BELANJA OPERASI	290.487.398.760,00	280.752.836.609,00	(9.734.562.151,00)	96,65		
1.01	1.01.2.22.0.00.01.0000	01.2.02.0001	5.1.01	Belanja Pegawai	290.487.398.760,00	280.752.836.609,00	(9.734.562.151,00)	96,65		
1.01	1.01.2.22.0.00.01.0000	01.2.02.0001	5.1.01.01	Belanja Gaji dan Tunjangan ASN	169.335.095.241,00	166.245.217.727,00	(3.089.877.514,00)	98,18		
1.01	1.01.2.22.0.00.01.0000	01.2.02.0001	5.1.01.01.01	Belanja Gaji Pokok ASN	128.426.113.798,00	126.672.813.736,00	(1.753.300.062,00)	98,63		
1.01	1.01.2.22.0.00.01.0000	01.2.02.0001	5.1.01.01.01.0001	Belanja Gaji Pokok PNS	74.124.807.274,00	73.305.356.855,00	(819.450.419,00)	98,89		
1.01	1.01.2.22.0.00.01.0000	01.2.02.0001	5.1.01.01.01.0002	Belanja Gaji Pokok PPPK	54.301.306.524,00	53.367.456.881,00	(933.849.643,00)	98,28		
1.01	1.01.2.22.0.00.01.0000	01.2.02.0001	5.1.01.01.02	Belanja Tunjangan Keluarga ASN	12.042.837.650,00	11.836.050.884,00	(206.786.766,00)	98,28		
1.01	1.01.2.22.0.00.01.0000	01.2.02.0001	5.1.01.01.02.0001	Belanja Tunjangan Keluarga PNS	7.046.757.802,00	7.005.108.557,00	(41.649.245,00)	99,41		
1.01	1.01.2.22.0.00.01.0000	01.2.02.0001	5.1.01.01.02.0002	Belanja Tunjangan Keluarga PPPK	4.996.079.848,00	4.830.942.327,00	(165.137.521,00)	96,69		
1.01	1.01.2.22.0.00.01.0000	01.2.02.0001	5.1.01.01.03	Belanja Tunjangan Jabatan ASN	170.664.998,00	163.875.000,00	(6.789.998,00)	96,02		
1.01	1.01.2.22.0.00.01.0000	01.2.02.0001	5.1.01.01.03.0001	Belanja Tunjangan Jabatan PNS	170.664.998,00	163.875.000,00	(6.789.998,00)	96,02		
1.01	1.01.2.22.0.00.01.0000	01.2.02.0001	5.1.01.01.04	Belanja Tunjangan Fungsional ASN	5.903.563.974,00	5.871.485.910,00	(32.078.064,00)	99,46		
1.01	1.01.2.22.0.00.01.0000	01.2.02.0001	5.1.01.01.04.0001	Belanja Tunjangan Fungsional PNS	5.897.473.974,00	5.865.395.910,00	(32.078.064,00)	99,46		
1.01	1.01.2.22.0.00.01.0000	01.2.02.0001	5.1.01.01.04.0002	Belanja Tunjangan Fungsional PPPK	6.090.000,00	6.090.000,00	0,00	100,00		
1.01	1.01.2.22.0.00.01.0000	01.2.02.0001	5.1.01.01.05	Belanja Tunjangan Fungsional Umum ASN	3.537.515.006,00	3.448.198.665,00	(89.316.341,00)	97,48		
1.01	1.01.2.22.0.00.01.0000	01.2.02.0001	5.1.01.01.05.0001	Belanja Tunjangan Fungsional Umum PNS	338.120.006,00	335.470.000,00	(2.650.006,00)	99,22		
1.01	1.01.2.22.0.00.01.0000	01.2.02.0001	5.1.01.01.05.0002	Belanja Tunjangan Fungsional Umum PPPK	3.199.395.000,00	3.112.728.665,00	(86.666.335,00)	97,29		
1.01	1.01.2.22.0.00.01.0000	01.2.02.0001	5.1.01.01.06	Belanja Tunjangan Beras ASN	7.376.293.410,00	7.244.836.396,00	(131.457.014,00)	98,22		
1.01	1.01.2.22.0.00.01.0000	01.2.02.0001	5.1.01.01.06.0001	Belanja Tunjangan Beras PNS	3.886.971.074,00	3.856.292.580,00	(30.678.494,00)	99,21		
1.01	1.01.2.22.0.00.01.0000	01.2.02.0001	5.1.01.01.06.0002	Belanja Tunjangan Beras PPPK	3.489.322.336,00	3.388.543.816,00	(100.778.520,00)	97,11		
1.01	1.01.2.22.0.00.01.0000	01.2.02.0001	5.1.01.01.07	Belanja Tunjangan PPh/Tunjangan Khusus ASN	1.062.271.950,00	628.804.281,00	(433.467.669,00)	59,19		
1.01	1.01.2.22.0.00.01.0000	01.2.02.0001	5.1.01.01.07.0001	Belanja Tunjangan PPh/Tunjangan Khusus PNS	841.638.378,00	526.836.685,00	(314.801.693,00)	62,60		
1.01	1.01.2.22.0.00.01.0000	01.2.02.0001	5.1.01.01.07.0002	Belanja Tunjangan PPh/Tunjangan Khusus PPPK	220.633.572,00	101.967.596,00	(118.665.976,00)	46,22		
1.01	1.01.2.22.0.00.01.0000	01.2.02.0001	5.1.01.01.08	Belanja Pembulatan Gaji ASN	1.966.808,00	1.839.806,00	(127.002,00)	93,54		
1.01	1.01.2.22.0.00.01.0000	01.2.02.0001	5.1.01.01.08.0001	Belanja Pembulatan Gaji PNS	990.136,00	896.051,00	(94.085,00)	90,50		
1.01	1.01.2.22.0.00.01.0000	01.2.02.0001	5.1.01.01.08.0002	Belanja Pembulatan Gaji PPPK	976.672,00	943.755,00	(32.917,00)	96,63		
1.01	1.01.2.22.0.00.01.0000	01.2.02.0001	5.1.01.01.09	Belanja Iuran Jaminan Kesehatan ASN	9.750.420.308,00	9.323.052.071,00	(427.368.237,00)	95,62		
1.01	1.01.2.22.0.00.01.0000	01.2.02.0001	5.1.01.01.09.0001	Belanja Iuran Jaminan Kesehatan PNS	6.052.961.116,00	5.660.210.667,00	(392.750.449,00)	93,51		
1.01	1.01.2.22.0.00.01.0000	01.2.02.0001	5.1.01.01.09.0002	Belanja Iuran Jaminan Kesehatan PPPK	3.697.459.192,00	3.662.841.404,00	(34.617.788,00)	99,06		
1.01	1.01.2.22.0.00.01.0000	01.2.02.0001	5.1.01.01.10	Belanja Iuran Jaminan Kecelakaan Kerja ASN	265.866.003,00	263.569.424,00	(2.296.579,00)	99,14		
1.01	1.01.2.22.0.00.01.0000	01.2.02.0001	5.1.01.01.10.0001	Belanja Iuran Jaminan Kecelakaan Kerja PNS	152.195.328,00	150.507.610,00	(1.687.718,00)	98,89		
1.01	1.01.2.22.0.00.01.0000	01.2.02.0001	5.1.01.01.10.0002	Belanja Iuran Jaminan Kecelakaan Kerja PPPK	113.670.675,00	113.061.814,00	(608.861,00)	99,46		
1.01	1.01.2.22.0.00.01.0000	01.2.02.0001	5.1.01.01.11	Belanja Iuran Jaminan Kematian ASN	797.581.336,00	790.691.554,00	(6.889.782,00)	99,14		
1.01	1.01.2.22.0.00.01.0000	01.2.02.0001	5.1.01.01.11.0001	Belanja Iuran Jaminan Kematian PNS	456.584.004,00	451.520.940,00	(5.063.064,00)	98,89		
1.01	1.01.2.22.0.00.01.0000	01.2.02.0001	5.1.01.01.11.0002	Belanja Iuran Jaminan Kematian PPPK	340.997.332,00	339.170.614,00	(1.826.718,00)	99,46		
1.01	1.01.2.22.0.00.01.0000	01.2.02.0001	5.1.01.02	Belanja Tambahan Penghasilan ASN	121.152.303.519,00	114.507.618.882,00	(6.644.684.637,00)	94,52		
1.01	1.01.2.22.0.00.01.0000	01.2.02.0001	5.1.01.02.01	Tambahan Penghasilan berdasarkan Beban Kerja ASN	22.164.215.349,00	21.702.279.604,00	(461.935.745,00)	97,92		
1.01	1.01.2.22.0.00.01.0000	01.2.02.0001	5.1.01.02.01.0001	Tambahan Penghasilan berdasarkan Beban Kerja PNS	13.820.298.129,00	13.423.836.675,00	(396.461.454,00)	97,13		
1.01	1.01.2.22.0.00.01.0000	01.2.02.0001	5.1.01.02.01.0002	Tambahan Penghasilan berdasarkan Beban Kerja PPPK	8.343.917.220,00	8.278.442.929,00	(65.474.291,00)	99,22		
1.01	1.01.2.22.0.00.01.0000	01.2.02.0001	5.1.01.02.03	Tambahan Penghasilan berdasarkan Kondisi Kerja ASN	587.668.881,00	532.939.322,00	(54.729.559,00)	90,69		
1.01	1.01.2.22.0.00.01.0000	01.2.02.0001	5.1.01.02.03.0001	Tambahan Penghasilan berdasarkan Kondisi Kerja PNS	587.668.881,00	532.939.322,00	(54.729.559,00)	90,69		
1.01	1.01.2.22.0.00.01.0000	01.2.02.0001	5.1.01.02.05	Tambahan Penghasilan berdasarkan Prestasi Kerja ASN	1.920.474.055,00	1.527.787.044,00	(392.687.011,00)	79,55		
1.01	1.01.2.22.0.00.01.0000	01.2.02.0001	5.1.01.02.05.0001	Tambahan Penghasilan berdasarkan Prestasi Kerja PNS	1.801.720.087,00	1.411.113.648,00	(390.606.439,00)	78,32		

Kode Rekening				Uraian	Anggaran	Realisasi	Bertambah (Berkurang)	%	Dasar Hukum	Keterangan
1.01	1.01.2.22.0.00.01.0000	01.2.02.0001	5.1.01.02.05.0002	Tambahan Penghasilan berdasarkan Prestasi Kerja PPPK	118.753.968,00	116.673.396,00	(2.080.572,00)	98,25		
1.01	1.01.2.22.0.00.01.0000	01.2.02.0001	5.1.01.02.06	Tambahan Penghasilan berdasarkan Pertimbangan Objektif Lainnya ASN	96.479.945.234,00	90.744.612.912,00	(5.735.332.322,00)	94,06		
1.01	1.01.2.22.0.00.01.0000	01.2.02.0001	5.1.01.02.06.0064	Belanja Tunjangan Profesi Guru (TPG) PNSD	58.209.108.993,00	54.202.449.012,00	(4.006.659.981,00)	93,12		
1.01	1.01.2.22.0.00.01.0000	01.2.02.0001	5.1.01.02.06.0065	Belanja Tunjangan Khusus Guru (TKG) PNSD	3.712.785.100,00	3.555.631.312,00	(157.153.788,00)	95,77		
1.01	1.01.2.22.0.00.01.0000	01.2.02.0001	5.1.01.02.06.0066	Belanja Tambahan Penghasilan (Tamsil) Guru PNSD	62.500.000,00	59.657.500,00	(2.842.500,00)	95,45		
1.01	1.01.2.22.0.00.01.0000	01.2.02.0001	5.1.01.02.06.0070	Belanja Tunjangan Profesi Guru (TPG) PPPK	29.908.004.479,00	28.228.771.168,00	(1.679.233.311,00)	94,39		
1.01	1.01.2.22.0.00.01.0000	01.2.02.0001	5.1.01.02.06.0071	Belanja Tunjangan Khusus Guru (TKG) PPPK	4.193.046.662,00	3.996.456.420,00	(196.590.242,00)	95,31		
1.01	1.01.2.22.0.00.01.0000	01.2.02.0001	5.1.01.02.06.0072	Belanja Tambahan Penghasilan (Tamsil) Guru PPPK	394.500.000,00	701.647.500,00	307.147.500,00	177,86		
1.01	1.01.2.22.0.00.01.0000	01.2.02.0002		PENYEDIAAN ADMINISTRASI PELAKSANAAN TUGAS ASN	63.753.000,00	63.753.000,00	0,00	100,00		
1.01	1.01.2.22.0.00.01.0000	01.2.02.0002	5.1	BELANJA OPERASI	63.753.000,00	63.753.000,00	0,00	100,00		
1.01	1.01.2.22.0.00.01.0000	01.2.02.0002	5.1.02	Belanja Barang dan Jasa	63.753.000,00	63.753.000,00	0,00	100,00		
1.01	1.01.2.22.0.00.01.0000	01.2.02.0002	5.1.02.02	Belanja Jasa	63.753.000,00	63.753.000,00	0,00	100,00		
1.01	1.01.2.22.0.00.01.0000	01.2.02.0002	5.1.02.02.01	Belanja Jasa Kantor	63.753.000,00	63.753.000,00	0,00	100,00		
1.01	1.01.2.22.0.00.01.0000	01.2.02.0002	5.1.02.02.01.0026	Belanja Jasa Tenaga Administrasi	13.491.000,00	13.491.000,00	0,00	100,00		
1.01	1.01.2.22.0.00.01.0000	01.2.02.0002	5.1.02.02.01.0080	Belanja Honorarium Penanggungjawaban Pengelola Keuangan	50.262.000,00	50.262.000,00	0,00	100,00		
1.01	1.01.2.22.0.00.01.0000	1.2.05		ADMINISTRASI KEPEGAWAIAN PERANGKAT DAERAH	89.661.000,00	0,00	(89.661.000,00)	0,00		
1.01	1.01.2.22.0.00.01.0000	01.2.05.0002		PENGADAAN PAKAIAN DINAS BESERTA ATRIBUT KELENGKAPANNYA	89.661.000,00	0,00	(89.661.000,00)	0,00		
1.01	1.01.2.22.0.00.01.0000	01.2.05.0002	5.1	BELANJA OPERASI	89.661.000,00	0,00	(89.661.000,00)	0,00		
1.01	1.01.2.22.0.00.01.0000	01.2.05.0002	5.1.02	Belanja Barang dan Jasa	89.661.000,00	0,00	(89.661.000,00)	0,00		
1.01	1.01.2.22.0.00.01.0000	01.2.05.0002	5.1.02.01	Belanja Barang	40.836.000,00	0,00	(40.836.000,00)	0,00		
1.01	1.01.2.22.0.00.01.0000	01.2.05.0002	5.1.02.01.01	Belanja Barang Pakai Habis	40.836.000,00	0,00	(40.836.000,00)	0,00		
1.01	1.01.2.22.0.00.01.0000	01.2.05.0002	5.1.02.01.01.0024	Belanja Alat/Bahan untuk Kegiatan Kantor-Alat Tulis Kantor	1.261.000,00	0,00	(1.261.000,00)	0,00		
1.01	1.01.2.22.0.00.01.0000	01.2.05.0002	5.1.02.01.01.0025	Belanja Alat/Bahan untuk Kegiatan Kantor- Kertas dan Cover	1.015.000,00	0,00	(1.015.000,00)	0,00		
1.01	1.01.2.22.0.00.01.0000	01.2.05.0002	5.1.02.01.01.0026	Belanja Alat/Bahan untuk Kegiatan Kantor- Bahan Cetak	16.477.000,00	0,00	(16.477.000,00)	0,00		
1.01	1.01.2.22.0.00.01.0000	01.2.05.0002	5.1.02.01.01.0029	Belanja Alat/Bahan untuk Kegiatan Kantor-Bahan Komputer	7.083.000,00	0,00	(7.083.000,00)	0,00		
1.01	1.01.2.22.0.00.01.0000	01.2.05.0002	5.1.02.01.01.0058	Belanja Makanan dan Minuman Aktivitas Lapangan	15.000.000,00	0,00	(15.000.000,00)	0,00		
1.01	1.01.2.22.0.00.01.0000	01.2.05.0002	5.1.02.02	Belanja Jasa	48.825.000,00	0,00	(48.825.000,00)	0,00		
1.01	1.01.2.22.0.00.01.0000	01.2.05.0002	5.1.02.02.01	Belanja Jasa Kantor	10.875.000,00	0,00	(10.875.000,00)	0,00		
1.01	1.01.2.22.0.00.01.0000	01.2.05.0002	5.1.02.02.01.0003	Honorarium Narasumber atau Pembahas, Moderator, Pembawa Acara,	10.475.000,00	0,00	(10.475.000,00)	0,00		
1.01	1.01.2.22.0.00.01.0000	01.2.05.0002	5.1.02.02.01.0014	Belanja Jasa Tenaga Kesehatan	400.000,00	0,00	(400.000,00)	0,00		
1.01	1.01.2.22.0.00.01.0000	01.2.05.0002	5.1.02.02.04	Belanja Sewa Peralatan dan Mesin	37.950.000,00	0,00	(37.950.000,00)	0,00		
1.01	1.01.2.22.0.00.01.0000	01.2.05.0002	5.1.02.02.04.0036	Belanja Sewa Kendaraan Bermotor Penumpang	350.000,00	0,00	(350.000,00)	0,00		
1.01	1.01.2.22.0.00.01.0000	01.2.05.0002	5.1.02.02.04.0123	Belanja Sewa Alat Rumah Tangga Lainnya (Home Use)	37.600.000,00	0,00	(37.600.000,00)	0,00		
1.01	1.01.2.22.0.00.01.0000	1.2.06		ADMINISTRASI UMUM PERANGKAT DAERAH	260.670.000,00	252.756.489,00	(7.913.511,00)	96,96		
1.01	1.01.2.22.0.00.01.0000	01.2.06.0002		PENYEDIAAN PERALATAN DAN PERLENGKAPAN KANTOR	47.668.000,00	47.030.700,00	(637.300,00)	98,66		
1.01	1.01.2.22.0.00.01.0000	01.2.06.0002	5.2	BELANJA MODAL	47.668.000,00	47.030.700,00	(637.300,00)	98,66		
1.01	1.01.2.22.0.00.01.0000	01.2.06.0002	5.2.02	Belanja Modal Peralatan dan Mesin	47.668.000,00	47.030.700,00	(637.300,00)	98,66		
1.01	1.01.2.22.0.00.01.0000	01.2.06.0002	5.2.02.05	Belanja Modal Alat Kantor dan Rumah Tangga	8.496.000,00	8.047.500,00	(448.500,00)	94,72		
1.01	1.01.2.22.0.00.01.0000	01.2.06.0002	5.2.02.05.02	Belanja Modal Alat Rumah Tangga	8.496.000,00	8.047.500,00	(448.500,00)	94,72		
1.01	1.01.2.22.0.00.01.0000	01.2.06.0002	5.2.02.05.02.0004	Belanja Modal Alat Pendingin	8.496.000,00	8.047.500,00	(448.500,00)	94,72		
1.01	1.01.2.22.0.00.01.0000	01.2.06.0002	5.2.02.10	Belanja Modal Komputer	39.172.000,00	38.983.200,00	(188.800,00)	99,52		
1.01	1.01.2.22.0.00.01.0000	01.2.06.0002	5.2.02.10.01	Belanja Modal Komputer Unit	25.040.000,00	24.997.200,00	(42.800,00)	99,83		
1.01	1.01.2.22.0.00.01.0000	01.2.06.0002	5.2.02.10.01.0002	Belanja Modal Personal Computer	25.040.000,00	24.997.200,00	(42.800,00)	99,83		
1.01	1.01.2.22.0.00.01.0000	01.2.06.0002	5.2.02.10.02	Belanja Modal Peralatan Komputer	14.132.000,00	13.986.000,00	(146.000,00)	98,97		
1.01	1.01.2.22.0.00.01.0000	01.2.06.0002	5.2.02.10.02.0003	Belanja Modal Peralatan Personal Computer	14.132.000,00	13.986.000,00	(146.000,00)	98,97		
1.01	1.01.2.22.0.00.01.0000	01.2.06.0005		PENYEDIAAN BARANG CETAKAN DAN PENGGANDAAN	50.000.000,00	45.590.000,00	(4.410.000,00)	91,18		
1.01	1.01.2.22.0.00.01.0000	01.2.06.0005	5.1	BELANJA OPERASI	50.000.000,00	45.590.000,00	(4.410.000,00)	91,18		
1.01	1.01.2.22.0.00.01.0000	01.2.06.0005	5.1.02	Belanja Barang dan Jasa	50.000.000,00	45.590.000,00	(4.410.000,00)	91,18		

Kode Rekening				Uraian	Anggaran	Realisasi	Bertambah (Berkurang)	%	Dasar Hukum	Keterangan
1.01	1.01.2.22.0.00.01.0000	01.2.06.0005	5.1.02.01	Belanja Barang	50.000.000,00	45.590.000,00	(4.410.000,00)	91,18		
1.01	1.01.2.22.0.00.01.0000	01.2.06.0005	5.1.02.01.01	Belanja Barang Pakai Habis	50.000.000,00	45.590.000,00	(4.410.000,00)	91,18		
1.01	1.01.2.22.0.00.01.0000	01.2.06.0005	5.1.02.01.01.0026	Belanja Alat/Bahan untuk Kegiatan Kantor- Bahan Cetak	50.000.000,00	45.590.000,00	(4.410.000,00)	91,18		
1.01	1.01.2.22.0.00.01.0000	01.2.06.0006		PENYEDIAAN BAHAN BACAAN DAN PERATURAN PERUNDANG-	53.700.000,00	51.100.000,00	(2.600.000,00)	95,16		
1.01	1.01.2.22.0.00.01.0000	01.2.06.0006	5.1	BELANJA OPERASI	53.700.000,00	51.100.000,00	(2.600.000,00)	95,16		
1.01	1.01.2.22.0.00.01.0000	01.2.06.0006	5.1.02	Belanja Barang dan Jasa	53.700.000,00	51.100.000,00	(2.600.000,00)	95,16		
1.01	1.01.2.22.0.00.01.0000	01.2.06.0006	5.1.02.02	Belanja Jasa	53.700.000,00	51.100.000,00	(2.600.000,00)	95,16		
1.01	1.01.2.22.0.00.01.0000	01.2.06.0006	5.1.02.02.01	Belanja Jasa Kantor	53.700.000,00	51.100.000,00	(2.600.000,00)	95,16		
1.01	1.01.2.22.0.00.01.0000	01.2.06.0006	5.1.02.02.01.0055	Belanja Jasa Iklan/Reklame, Film, dan Pemotretan	15.000.000,00	15.000.000,00	0,00	100,00		
1.01	1.01.2.22.0.00.01.0000	01.2.06.0006	5.1.02.02.01.0062	Belanja Langganan Jurnal/Surat Kabar/Majalah	38.700.000,00	36.100.000,00	(2.600.000,00)	93,28		
1.01	1.01.2.22.0.00.01.0000	01.2.06.0009		PENYELENGGARAAN RAPAT KOORDINASI DAN KONSULTASI SKPD	109.302.000,00	109.035.789,00	(266.211,00)	99,76		
1.01	1.01.2.22.0.00.01.0000	01.2.06.0009	5.1	BELANJA OPERASI	109.302.000,00	109.035.789,00	(266.211,00)	99,76		
1.01	1.01.2.22.0.00.01.0000	01.2.06.0009	5.1.02	Belanja Barang dan Jasa	109.302.000,00	109.035.789,00	(266.211,00)	99,76		
1.01	1.01.2.22.0.00.01.0000	01.2.06.0009	5.1.02.01	Belanja Barang	20.550.000,00	20.529.590,00	(20.410,00)	99,90		
1.01	1.01.2.22.0.00.01.0000	01.2.06.0009	5.1.02.01.01	Belanja Barang Pakai Habis	20.550.000,00	20.529.590,00	(20.410,00)	99,90		
1.01	1.01.2.22.0.00.01.0000	01.2.06.0009	5.1.02.01.01.0052	Belanja Makanan dan Minuman Rapat	20.550.000,00	20.529.590,00	(20.410,00)	99,90		
1.01	1.01.2.22.0.00.01.0000	01.2.06.0009	5.1.02.02	Belanja Jasa	2.664.000,00	2.664.000,00	0,00	100,00		
1.01	1.01.2.22.0.00.01.0000	01.2.06.0009	5.1.02.02.01	Belanja Jasa Kantor	2.664.000,00	2.664.000,00	0,00	100,00		
1.01	1.01.2.22.0.00.01.0000	01.2.06.0009	5.1.02.02.01.0026	Belanja Jasa Tenaga Administrasi	2.664.000,00	2.664.000,00	0,00	100,00		
1.01	1.01.2.22.0.00.01.0000	01.2.06.0009	5.1.02.04	Belanja Perjalanan Dinas	86.088.000,00	85.842.199,00	(245.801,00)	99,71		
1.01	1.01.2.22.0.00.01.0000	01.2.06.0009	5.1.02.04.01	Belanja Perjalanan Dinas Dalam Negeri	86.088.000,00	85.842.199,00	(245.801,00)	99,71		
1.01	1.01.2.22.0.00.01.0000	01.2.06.0009	5.1.02.04.01.0001	Belanja Perjalanan Dinas Biasa	46.088.000,00	45.902.199,00	(185.801,00)	99,60		
1.01	1.01.2.22.0.00.01.0000	01.2.06.0009	5.1.02.04.01.0003	Belanja Perjalanan Dinas Dalam Kota	40.000.000,00	39.940.000,00	(60.000,00)	99,85		
1.01	**1.01.2.22.0.00.01.0000**	1.2.08		**PENYEDIAAN JASA PENUNJANG URUSAN PEMERINTAHAN DAERAH**	10.197.636.698,00	9.470.369.500,00	(727.267.198,00)	92,87		
1.01	1.01.2.22.0.00.01.0000	01.2.08.0002		PENYEDIAAN JASA KOMUNIKASI, SUMBER DAYA AIR DAN LISTRIK	21.586.698,00	14.469.500,00	(7.117.198,00)	67,03		
1.01	1.01.2.22.0.00.01.0000	01.2.08.0002	5.1	BELANJA OPERASI	20.778.698,00	13.661.500,00	(7.117.198,00)	65,75		
1.01	1.01.2.22.0.00.01.0000	01.2.08.0002	5.1.02	Belanja Barang dan Jasa	20.778.698,00	13.661.500,00	(7.117.198,00)	65,75		
1.01	1.01.2.22.0.00.01.0000	01.2.08.0002	5.1.02.01	Belanja Barang	3.859.000,00	3.859.000,00	0,00	100,00		
1.01	1.01.2.22.0.00.01.0000	01.2.08.0002	5.1.02.01.01	Belanja Barang Pakai Habis	3.859.000,00	3.859.000,00	0,00	100,00		
1.01	1.01.2.22.0.00.01.0000	01.2.08.0002	5.1.02.01.01.0024	Belanja Alat/Bahan untuk Kegiatan Kantor-Alat Tulis Kantor	46.000,00	46.000,00	0,00	100,00		
1.01	1.01.2.22.0.00.01.0000	01.2.08.0002	5.1.02.01.01.0025	Belanja Alat/Bahan untuk Kegiatan Kantor- Kertas dan Cover	1.020.000,00	1.020.000,00	0,00	100,00		
1.01	1.01.2.22.0.00.01.0000	01.2.08.0002	5.1.02.01.01.0029	Belanja Alat/Bahan untuk Kegiatan Kantor-Bahan Komputer	2.793.000,00	2.793.000,00	0,00	100,00		
1.01	1.01.2.22.0.00.01.0000	01.2.08.0002	5.1.02.02	Belanja Jasa	16.919.698,00	9.802.500,00	(7.117.198,00)	57,94		
1.01	1.01.2.22.0.00.01.0000	01.2.08.0002	5.1.02.02.01	Belanja Jasa Kantor	12.919.698,00	8.193.000,00	(4.726.698,00)	63,41		
1.01	1.01.2.22.0.00.01.0000	01.2.08.0002	5.1.02.02.01.0060	Belanja Tagihan Air	4.680.000,00	0,00	(4.680.000,00)	0,00		
1.01	1.01.2.22.0.00.01.0000	01.2.08.0002	5.1.02.02.01.0061	Belanja Tagihan Listrik	8.239.698,00	8.193.000,00	(46.698,00)	99,43		
1.01	1.01.2.22.0.00.01.0000	01.2.08.0002	5.1.02.02.04	Belanja Sewa Peralatan dan Mesin	4.000.000,00	1.609.500,00	(2.390.500,00)	40,24		
1.01	1.01.2.22.0.00.01.0000	01.2.08.0002	5.1.02.02.04.0407	Belanja Sewa Peralatan Mainframe	4.000.000,00	1.609.500,00	(2.390.500,00)	40,24		
1.01	1.01.2.22.0.00.01.0000	01.2.08.0002	5.2	BELANJA MODAL	808.000,00	808.000,00	0,00	100,00		
1.01	1.01.2.22.0.00.01.0000	01.2.08.0002	5.2.02	Belanja Modal Peralatan dan Mesin	808.000,00	808.000,00	0,00	100,00		
1.01	1.01.2.22.0.00.01.0000	01.2.08.0002	5.2.02.10	Belanja Modal Komputer	808.000,00	808.000,00	0,00	100,00		
1.01	1.01.2.22.0.00.01.0000	01.2.08.0002	5.2.02.10.02	Belanja Modal Peralatan Komputer	808.000,00	808.000,00	0,00	100,00		
1.01	1.01.2.22.0.00.01.0000	01.2.08.0002	5.2.02.10.02.0003	Belanja Modal Peralatan Personal Computer	808.000,00	808.000,00	0,00	100,00		
1.01	1.01.2.22.0.00.01.0000	01.2.08.0004		PENYEDIAAN JASA PELAYANAN UMUM KANTOR	10.176.050.000,00	9.455.900.000,00	(720.150.000,00)	92,92		
1.01	1.01.2.22.0.00.01.0000	01.2.08.0004	5.1	BELANJA OPERASI	10.176.050.000,00	9.455.900.000,00	(720.150.000,00)	92,92		
1.01	1.01.2.22.0.00.01.0000	01.2.08.0004	5.1.02	Belanja Barang dan Jasa	10.176.050.000,00	9.455.900.000,00	(720.150.000,00)	92,92		
1.01	1.01.2.22.0.00.01.0000	01.2.08.0004	5.1.02.02	Belanja Jasa	10.176.050.000,00	9.455.900.000,00	(720.150.000,00)	92,92		
1.01	1.01.2.22.0.00.01.0000	01.2.08.0004	5.1.02.02.01	Belanja Jasa Kantor	10.176.050.000,00	9.455.900.000,00	(720.150.000,00)	92,92		

Kode Rekening				Uraian	Anggaran	Realisasi	Bertambah (Berkurang)	%	Dasar Hukum	Keterangan
1.01	1.01.2.22.0.00.01.0000	01.2.08.0004	5.1.02.02.01.0013	Belanja Jasa Tenaga Pendidikan	1.933.850.000,00	1.866.400.000,00	(67.450.000,00)	96,51		
1.01	1.01.2.22.0.00.01.0000	01.2.08.0004	5.1.02.02.01.0026	Belanja Jasa Tenaga Administrasi	7.789.525.000,00	7.566.425.000,00	(223.100.000,00)	97,14		
1.01	1.01.2.22.0.00.01.0000	01.2.08.0004	5.1.02.02.01.0027	Belanja Jasa Tenaga Operator Komputer	19.500.000,00	19.500.000,00	0,00	100,00		
1.01	1.01.2.22.0.00.01.0000	01.2.08.0004	5.1.02.02.01.0028	Belanja Jasa Tenaga Pelayanan Umum	433.175.000,00	3.575.000,00	(429.600.000,00)	0,83		
1.01	**1.01.2.22.0.00.01.0000**	**1.2.09**		**PEMELIHARAAN BARANG MILIK DAERAH PENUNJANG URUSAN**	**29.990.000,00**	**0,00**	**(29.990.000,00)**	0,00		
1.01	1.01.2.22.0.00.01.0000	01.2.09.0001		PENYEDIAAN JASA PEMELIHARAAN, BIAYA PEMELIHARAAN, DAN PAJAK KENDARAAN PERORANGAN DINAS ATAU KENDARAAN DINAS JABATAN	29.990.000,00	0,00	(29.990.000,00)	0,00		
1.01	1.01.2.22.0.00.01.0000	01.2.09.0001	5.1	BELANJA OPERASI	29.990.000,00	0,00	(29.990.000,00)	0,00		
1.01	1.01.2.22.0.00.01.0000	01.2.09.0001	5.1.02	Belanja Barang dan Jasa	29.990.000,00	0,00	(29.990.000,00)	0,00		
1.01	1.01.2.22.0.00.01.0000	01.2.09.0001	5.1.02.01	Belanja Barang	4.490.000,00	0,00	(4.490.000,00)	0,00		
1.01	1.01.2.22.0.00.01.0000	01.2.09.0001	5.1.02.01.01	Belanja Barang Pakai Habis	4.490.000,00	0,00	(4.490.000,00)	0,00		
1.01	1.01.2.22.0.00.01.0000	01.2.09.0001	5.1.02.01.01.0013	Belanja Suku Cadang-Suku Cadang Alat Angkutan	4.490.000,00	0,00	(4.490.000,00)	0,00		
1.01	1.01.2.22.0.00.01.0000	01.2.09.0001	5.1.02.02	Belanja Jasa	25.500.000,00	0,00	(25.500.000,00)	0,00		
1.01	1.01.2.22.0.00.01.0000	01.2.09.0001	5.1.02.02.01	Belanja Jasa Kantor	25.500.000,00	0,00	(25.500.000,00)	0,00		
1.01	1.01.2.22.0.00.01.0000	01.2.09.0001	5.1.02.02.01.0067	Belanja Pembayaran Pajak, Bea, dan Perizinan	25.500.000,00	0,00	(25.500.000,00)	0,00		
1.01	**1.01.2.22.0.00.01.0000**	**02**		**PROGRAM PENGELOLAAN PENDIDIKAN**	**85.620.774.626,00**	**80.128.190.878,63**	**(5.492.583.747,37)**	93,58		
1.01	**1.01.2.22.0.00.01.0000**	**2.2.01**		**PENGELOLAAN PENDIDIKAN SEKOLAH DASAR**	**42.054.768.220,00**	**40.333.400.856,00**	**(1.721.367.364,00)**	**95,91**		
1.01	1.01.2.22.0.00.01.0000	02.2.01.0004		PEMBANGUNAN RUANG UNIT KESEHATAN SEKOLAH	808.240.000,00	789.288.500,00	(18.951.500,00)	97,66		
1.01	1.01.2.22.0.00.01.0000	02.2.01.0004	5.1	BELANJA OPERASI	88.240.000,00	74.347.500,00	(13.892.500,00)	84,26		
1.01	1.01.2.22.0.00.01.0000	02.2.01.0004	5.1.02	Belanja Barang dan Jasa	88.240.000,00	74.347.500,00	(13.892.500,00)	84,26		
1.01	1.01.2.22.0.00.01.0000	02.2.01.0004	5.1.02.01	Belanja Barang	5.820.000,00	5.417.500,00	(402.500,00)	93,08		
1.01	1.01.2.22.0.00.01.0000	02.2.01.0004	5.1.02.01.01	Belanja Barang Pakai Habis	5.820.000,00	5.417.500,00	(402.500,00)	93,08		
1.01	1.01.2.22.0.00.01.0000	02.2.01.0004	5.1.02.01.01.0024	Belanja Alat/Bahan untuk Kegiatan Kantor-Alat Tulis Kantor	1.845.000,00	1.693.000,00	(152.000,00)	91,76		
1.01	1.01.2.22.0.00.01.0000	02.2.01.0004	5.1.02.01.01.0025	Belanja Alat/Bahan untuk Kegiatan Kantor- Kertas dan Cover	870.000,00	850.000,00	(20.000,00)	97,70		
1.01	1.01.2.22.0.00.01.0000	02.2.01.0004	5.1.02.01.01.0026	Belanja Alat/Bahan untuk Kegiatan Kantor- Bahan Cetak	1.805.000,00	1.624.500,00	(180.500,00)	90,00		
1.01	1.01.2.22.0.00.01.0000	02.2.01.0004	5.1.02.01.01.0029	Belanja Alat/Bahan untuk Kegiatan Kantor-Bahan Komputer	1.300.000,00	1.250.000,00	(50.000,00)	96,15		
1.01	1.01.2.22.0.00.01.0000	02.2.01.0004	5.1.02.02	Belanja Jasa	52.720.000,00	51.938.000,00	(782.000,00)	98,52		
1.01	1.01.2.22.0.00.01.0000	02.2.01.0004	5.1.02.02.01	Belanja Jasa Kantor	2.720.000,00	2.720.000,00	0,00	100,00		
1.01	1.01.2.22.0.00.01.0000	02.2.01.0004	5.1.02.02.01.0081	Belanja Honorarium Pengadaan Barang/Jasa	2.720.000,00	2.720.000,00	0,00	100,00		
1.01	1.01.2.22.0.00.01.0000	02.2.01.0004	5.1.02.02.08	Belanja Jasa Konsultansi Konstruksi	50.000.000,00	49.218.000,00	(782.000,00)	98,44		
1.01	1.01.2.22.0.00.01.0000	02.2.01.0004	5.1.02.02.08.0001	Belanja Jasa Konsultansi Perencanaan Arsitektur-Jasa Nasihat dan Pra Desain Arsitektural	20.000.000,00	19.648.000,00	(352.000,00)	98,24		
1.01	1.01.2.22.0.00.01.0000	02.2.01.0004	5.1.02.02.08.0019	Belanja Jasa Konsultansi Pengawasan Rekayasa-Jasa Pengawas Pekerjaan Konstruksi Bangunan Gedung	30.000.000,00	29.570.000,00	(430.000,00)	98,57		
1.01	1.01.2.22.0.00.01.0000	02.2.01.0004	5.1.02.04	Belanja Perjalanan Dinas	29.700.000,00	16.992.000,00	(12.708.000,00)	57,21		
1.01	1.01.2.22.0.00.01.0000	02.2.01.0004	5.1.02.04.01	Belanja Perjalanan Dinas Dalam Negeri	29.700.000,00	16.992.000,00	(12.708.000,00)	57,21		
1.01	1.01.2.22.0.00.01.0000	02.2.01.0004	5.1.02.04.01.0003	Belanja Perjalanan Dinas Dalam Kota	29.700.000,00	16.992.000,00	(12.708.000,00)	57,21		
1.01	1.01.2.22.0.00.01.0000	02.2.01.0004	5.2	BELANJA MODAL	720.000.000,00	714.941.000,00	(5.059.000,00)	99,30		
1.01	1.01.2.22.0.00.01.0000	02.2.01.0004	5.2.03	Belanja Modal Gedung dan Bangunan	720.000.000,00	714.941.000,00	(5.059.000,00)	99,30		
1.01	1.01.2.22.0.00.01.0000	02.2.01.0004	5.2.03.01	Belanja Modal Bangunan Gedung	720.000.000,00	714.941.000,00	(5.059.000,00)	99,30		
1.01	1.01.2.22.0.00.01.0000	02.2.01.0004	5.2.03.01.01	Belanja Modal Bangunan Gedung Tempat Kerja	720.000.000,00	714.941.000,00	(5.059.000,00)	99,30		
1.01	1.01.2.22.0.00.01.0000	02.2.01.0004	5.2.03.01.01.0010	Belanja Modal Bangunan Gedung Tempat Pendidikan	720.000.000,00	714.941.000,00	(5.059.000,00)	99,30		
1.01	1.01.2.22.0.00.01.0000	02.2.01.0005		PEMBANGUNAN PERPUSTAKAAN SEKOLAH	416.800.000,00	415.161.500,00	(1.638.500,00)	99,61		
1.01	1.01.2.22.0.00.01.0000	02.2.01.0005	5.1	BELANJA OPERASI	56.800.000,00	55.927.500,00	(872.500,00)	98,46		
1.01	1.01.2.22.0.00.01.0000	02.2.01.0005	5.1.02	Belanja Barang dan Jasa	56.800.000,00	55.927.500,00	(872.500,00)	98,46		
1.01	1.01.2.22.0.00.01.0000	02.2.01.0005	5.1.02.01	Belanja Barang	2.285.000,00	1.854.500,00	(430.500,00)	81,16		
1.01	1.01.2.22.0.00.01.0000	02.2.01.0005	5.1.02.01.01	Belanja Barang Pakai Habis	2.285.000,00	1.854.500,00	(430.500,00)	81,16		
1.01	1.01.2.22.0.00.01.0000	02.2.01.0005	5.1.02.01.01.0025	Belanja Alat/Bahan untuk Kegiatan Kantor- Kertas dan Cover	1.780.000,00	1.400.000,00	(380.000,00)	78,65		

Kode Rekening				Uraian	Anggaran	Realisasi	Bertambah (Berkurang)	%	Dasar Hukum	Keterangan
1.01	1.01.2.22.0.00.01.0000	02.2.01.0005	5.1.02.01.01.0026	Belanja Alat/Bahan untuk Kegiatan Kantor- Bahan Cetak	505.000,00	454.500,00	(50.500,00)	90,00		
1.01	1.01.2.22.0.00.01.0000	02.2.01.0005	5.1.02.02	Belanja Jasa	39.640.000,00	39.219.000,00	(421.000,00)	98,94		
1.01	1.01.2.22.0.00.01.0000	02.2.01.0005	5.1.02.02.01	Belanja Jasa Kantor	1.360.000,00	1.360.000,00	0,00	100,00		
1.01	1.01.2.22.0.00.01.0000	02.2.01.0005	5.1.02.02.01.0081	Belanja Honorarium Pengadaan Barang/Jasa	1.360.000,00	1.360.000,00	0,00	100,00		
1.01	1.01.2.22.0.00.01.0000	02.2.01.0005	5.1.02.02.08	Belanja Jasa Konsultansi Konstruksi	38.280.000,00	37.859.000,00	(421.000,00)	98,90		
1.01	1.01.2.22.0.00.01.0000	02.2.01.0005	5.1.02.02.08.0001	Belanja Jasa Konsultansi Perencanaan Arsitektur-Jasa Nasihat dan Pra Desain Arsitektural	19.609.000,00	19.356.000,00	(253.000,00)	98,71		
1.01	1.01.2.22.0.00.01.0000	02.2.01.0005	5.1.02.02.08.0019	Belanja Jasa Konsultansi Pengawasan Rekayasa-Jasa Pengawas Pekerjaan Konstruksi Bangunan Gedung	18.671.000,00	18.503.000,00	(168.000,00)	99,10		
1.01	1.01.2.22.0.00.01.0000	02.2.01.0005	5.1.02.04	Belanja Perjalanan Dinas	14.875.000,00	14.854.000,00	(21.000,00)	99,86		
1.01	1.01.2.22.0.00.01.0000	02.2.01.0005	5.1.02.04.01	Belanja Perjalanan Dinas Dalam Negeri	14.875.000,00	14.854.000,00	(21.000,00)	99,86		
1.01	1.01.2.22.0.00.01.0000	02.2.01.0005	5.1.02.04.01.0003	Belanja Perjalanan Dinas Dalam Kota	14.875.000,00	14.854.000,00	(21.000,00)	99,86		
1.01	1.01.2.22.0.00.01.0000	02.2.01.0005	5.2	BELANJA MODAL	360.000.000,00	359.234.000,00	(766.000,00)	99,79		
1.01	1.01.2.22.0.00.01.0000	02.2.01.0005	5.2.03	Belanja Modal Gedung dan Bangunan	360.000.000,00	359.234.000,00	(766.000,00)	99,79		
1.01	1.01.2.22.0.00.01.0000	02.2.01.0005	5.2.03.01	Belanja Modal Bangunan Gedung	360.000.000,00	359.234.000,00	(766.000,00)	99,79		
1.01	1.01.2.22.0.00.01.0000	02.2.01.0005	5.2.03.01.01	Belanja Modal Bangunan Gedung Tempat Kerja	360.000.000,00	359.234.000,00	(766.000,00)	99,79		
1.01	1.01.2.22.0.00.01.0000	02.2.01.0005	5.2.03.01.01.0010	Belanja Modal Bangunan Gedung Tempat Pendidikan	360.000.000,00	359.234.000,00	(766.000,00)	99,79		
1.01	1.01.2.22.0.00.01.0000	02.2.01.0006		PEMBANGUNAN SARANA, PRASARANA DAN UTILITAS SEKOLAH	2.372.060.000,00	2.313.001.182,00	(59.058.818,00)	97,51		
1.01	1.01.2.22.0.00.01.0000	02.2.01.0006	5.1	BELANJA OPERASI	635.240.000,00	610.598.752,00	(24.641.248,00)	96,12		
1.01	1.01.2.22.0.00.01.0000	02.2.01.0006	5.1.02	Belanja Barang dan Jasa	293.765.000,00	277.478.752,00	(16.286.248,00)	94,46		
1.01	1.01.2.22.0.00.01.0000	02.2.01.0006	5.1.02.01	Belanja Barang	6.528.000,00	5.176.752,00	(1.351.248,00)	79,30		
1.01	1.01.2.22.0.00.01.0000	02.2.01.0006	5.1.02.01.01	Belanja Barang Pakai Habis	6.528.000,00	5.176.752,00	(1.351.248,00)	79,30		
1.01	1.01.2.22.0.00.01.0000	02.2.01.0006	5.1.02.01.01.0024	Belanja Alat/Bahan untuk Kegiatan Kantor-Alat Tulis Kantor	990.000,00	810.000,00	(180.000,00)	81,82		
1.01	1.01.2.22.0.00.01.0000	02.2.01.0006	5.1.02.01.01.0025	Belanja Alat/Bahan untuk Kegiatan Kantor- Kertas dan Cover	1.580.000,00	1.260.000,00	(320.000,00)	79,75		
1.01	1.01.2.22.0.00.01.0000	02.2.01.0006	5.1.02.01.01.0026	Belanja Alat/Bahan untuk Kegiatan Kantor- Bahan Cetak	1.603.000,00	1.256.752,00	(346.248,00)	78,40		
1.01	1.01.2.22.0.00.01.0000	02.2.01.0006	5.1.02.01.01.0029	Belanja Alat/Bahan untuk Kegiatan Kantor-Bahan Komputer	2.355.000,00	1.850.000,00	(505.000,00)	78,56		
1.01	1.01.2.22.0.00.01.0000	02.2.01.0006	5.1.02.02	Belanja Jasa	231.437.000,00	227.676.000,00	(3.761.000,00)	98,37		
1.01	1.01.2.22.0.00.01.0000	02.2.01.0006	5.1.02.02.01	Belanja Jasa Kantor	42.410.000,00	40.370.000,00	(2.040.000,00)	95,19		
1.01	1.01.2.22.0.00.01.0000	02.2.01.0006	5.1.02.02.01.0006	Honorarium Penyuluhan atau Pendampingan	34.250.000,00	34.250.000,00	0,00	100,00		
1.01	1.01.2.22.0.00.01.0000	02.2.01.0006	5.1.02.02.01.0081	Belanja Honorarium Pengadaan Barang/Jasa	8.160.000,00	6.120.000,00	(2.040.000,00)	75,00		
1.01	1.01.2.22.0.00.01.0000	02.2.01.0006	5.1.02.02.08	Belanja Jasa Konsultansi Konstruksi	189.027.000,00	187.306.000,00	(1.721.000,00)	99,09		
1.01	1.01.2.22.0.00.01.0000	02.2.01.0006	5.1.02.02.08.0001	Belanja Jasa Konsultansi Perencanaan Arsitektur-Jasa Nasihat dan Pra Desain Arsitektural	78.793.000,00	77.916.000,00	(877.000,00)	98,89		
1.01	1.01.2.22.0.00.01.0000	02.2.01.0006	5.1.02.02.08.0019	Belanja Jasa Konsultansi Pengawasan Rekayasa-Jasa Pengawas Pekerjaan Konstruksi Bangunan Gedung	110.234.000,00	109.390.000,00	(844.000,00)	99,23		
1.01	1.01.2.22.0.00.01.0000	02.2.01.0006	5.1.02.04	Belanja Perjalanan Dinas	55.800.000,00	44.626.000,00	(11.174.000,00)	79,97		
1.01	1.01.2.22.0.00.01.0000	02.2.01.0006	5.1.02.04.01	Belanja Perjalanan Dinas Dalam Negeri	55.800.000,00	44.626.000,00	(11.174.000,00)	79,97		
1.01	1.01.2.22.0.00.01.0000	02.2.01.0006	5.1.02.04.01.0003	Belanja Perjalanan Dinas Dalam Kota	55.800.000,00	44.626.000,00	(11.174.000,00)	79,97		
1.01	1.01.2.22.0.00.01.0000	02.2.01.0006	5.1.05	Belanja Hibah	341.475.000,00	333.120.000,00	(8.355.000,00)	97,55		
1.01	1.01.2.22.0.00.01.0000	02.2.01.0006	5.1.05.05	Belanja Hibah kepada Badan, Lembaga, Organisasi Kemasyarakatan yang Berbadan Hukum Indonesia	341.475.000,00	333.120.000,00	(8.355.000,00)	97,55		
1.01	1.01.2.22.0.00.01.0000	02.2.01.0006	5.1.05.05.01	Belanja Hibah kepada Badan dan Lembaga yang Bersifat Nirlaba, Sukarela dan Sosial yang Dibentuk Berdasarkan Peraturan Perundang-Undangan	341.475.000,00	333.120.000,00	(8.355.000,00)	97,55		
1.01	1.01.2.22.0.00.01.0000	02.2.01.0006	5.1.05.05.01.0002	Belanja Hibah Barang kepada Badan dan Lembaga yang Bersifat Nirlaba, Sukarela dan Sosial yang Dibentuk Berdasarkan Peraturan Perundang-Undangan	341.475.000,00	333.120.000,00	(8.355.000,00)	97,55		
1.01	1.01.2.22.0.00.01.0000	02.2.01.0006	5.2	BELANJA MODAL	1.736.820.000,00	1.702.402.430,00	(34.417.570,00)	98,02		
1.01	1.01.2.22.0.00.01.0000	02.2.01.0006	5.2.03	Belanja Modal Gedung dan Bangunan	1.736.820.000,00	1.702.402.430,00	(34.417.570,00)	98,02		

Kode Rekening				Uraian	Anggaran	Realisasi	Bertambah (Berkurang)	%	Dasar Hukum	Keterangan
1.01	1.01.2.22.0.00.01.0000	02.2.01.0006	5.2.03.01	Belanja Modal Bangunan Gedung	1.736.820.000,00	1.702.402.430,00	(34.417.570,00)	98,02		
1.01	1.01.2.22.0.00.01.0000	02.2.01.0006	5.2.03.01.01	Belanja Modal Bangunan Gedung Tempat Kerja	1.736.820.000,00	1.702.402.430,00	(34.417.570,00)	98,02		
1.01	1.01.2.22.0.00.01.0000	02.2.01.0006	5.2.03.01.01.0001	Belanja Modal Bangunan Gedung Kantor	90.000.000,00	82.300.430,00	(7.699.570,00)	91,44		
1.01	1.01.2.22.0.00.01.0000	02.2.01.0006	5.2.03.01.01.0010	Belanja Modal Bangunan Gedung Tempat Pendidikan	1.646.820.000,00	1.620.102.000,00	(26.718.000,00)	98,38		
1.01	1.01.2.22.0.00.01.0000	02.2.01.0011		REHABILITASI SEDANG/BERAT PERPUSTAKAAN SEKOLAH	7.474.000,00	7.474.000,00	0,00	100,00		
1.01	1.01.2.22.0.00.01.0000	02.2.01.0011	5.1	BELANJA OPERASI	7.474.000,00	7.474.000,00	0,00	100,00		
1.01	1.01.2.22.0.00.01.0000	02.2.01.0011	5.1.02	Belanja Barang dan Jasa	7.474.000,00	7.474.000,00	0,00	100,00		
1.01	1.01.2.22.0.00.01.0000	02.2.01.0011	5.1.02.02	Belanja Jasa	7.474.000,00	7.474.000,00	0,00	100,00		
1.01	1.01.2.22.0.00.01.0000	02.2.01.0011	5.1.02.02.08	Belanja Jasa Konsultansi Konstruksi	7.474.000,00	7.474.000,00	0,00	100,00		
1.01	1.01.2.22.0.00.01.0000	02.2.01.0011	5.1.02.02.08.0019	Belanja Jasa Konsultansi Pengawasan Rekayasa-Jasa Pengawas Pekerjaan Konstruksi Bangunan Gedung	7.474.000,00	7.474.000,00	0,00	100,00		
1.01	1.01.2.22.0.00.01.0000	02.2.01.0013		REHABILITASI SEDANG/BERAT RUMAH DINAS KEPALA SEKOLAH/GURU/PENJAGA SEKOLAH	400.520.000,00	386.267.000,00	(14.253.000,00)	96,44		
1.01	1.01.2.22.0.00.01.0000	02.2.01.0013	5.1	BELANJA OPERASI	400.520.000,00	386.267.000,00	(14.253.000,00)	96,44		
1.01	1.01.2.22.0.00.01.0000	02.2.01.0013	5.1.02	Belanja Barang dan Jasa	400.520.000,00	386.267.000,00	(14.253.000,00)	96,44		
1.01	1.01.2.22.0.00.01.0000	02.2.01.0013	5.1.02.01	Belanja Barang	720.000,00	603.000,00	(117.000,00)	83,75		
1.01	1.01.2.22.0.00.01.0000	02.2.01.0013	5.1.02.01.01	Belanja Barang Pakai Habis	720.000,00	603.000,00	(117.000,00)	83,75		
1.01	1.01.2.22.0.00.01.0000	02.2.01.0013	5.1.02.01.01.0025	Belanja Alat/Bahan untuk Kegiatan Kantor- Kertas dan Cover	435.000,00	375.000,00	(60.000,00)	86,21		
1.01	1.01.2.22.0.00.01.0000	02.2.01.0013	5.1.02.01.01.0026	Belanja Alat/Bahan untuk Kegiatan Kantor- Bahan Cetak	285.000,00	228.000,00	(57.000,00)	80,00		
1.01	1.01.2.22.0.00.01.0000	02.2.01.0013	5.1.02.02	Belanja Jasa	20.000.000,00	19.667.000,00	(333.000,00)	98,34		
1.01	1.01.2.22.0.00.01.0000	02.2.01.0013	5.1.02.02.08	Belanja Jasa Konsultansi Konstruksi	20.000.000,00	19.667.000,00	(333.000,00)	98,34		
1.01	1.01.2.22.0.00.01.0000	02.2.01.0013	5.1.02.02.08.0001	Belanja Jasa Konsultansi Perencanaan Arsitektur-Jasa Nasihat dan Pra Desain Arsitektural	8.000.000,00	7.683.000,00	(317.000,00)	96,04		
1.01	1.01.2.22.0.00.01.0000	02.2.01.0013	5.1.02.02.08.0019	Belanja Jasa Konsultansi Pengawasan Rekayasa-Jasa Pengawas Pekerjaan Konstruksi Bangunan Gedung	12.000.000,00	11.984.000,00	(16.000,00)	99,87		
1.01	1.01.2.22.0.00.01.0000	02.2.01.0013	5.1.02.03	Belanja Pemeliharaan	360.000.000,00	359.418.000,00	(582.000,00)	99,84		
1.01	1.01.2.22.0.00.01.0000	02.2.01.0013	5.1.02.03.03	Belanja Pemeliharaan Gedung dan Bangunan	360.000.000,00	359.418.000,00	(582.000,00)	99,84		
1.01	1.01.2.22.0.00.01.0000	02.2.01.0013	5.1.02.03.03.0010	Belanja Pemeliharaan Bangunan Gedung-Bangunan Gedung Tempat Kerja-Bangunan Gedung Tempat Pendidikan	360.000.000,00	359.418.000,00	(582.000,00)	99,84		
1.01	1.01.2.22.0.00.01.0000	02.2.01.0013	5.1.02.04	Belanja Perjalanan Dinas	19.800.000,00	6.579.000,00	(13.221.000,00)	33,23		
1.01	1.01.2.22.0.00.01.0000	02.2.01.0013	5.1.02.04.01	Belanja Perjalanan Dinas Dalam Negeri	19.800.000,00	6.579.000,00	(13.221.000,00)	33,23		
1.01	1.01.2.22.0.00.01.0000	02.2.01.0013	5.1.02.04.01.0003	Belanja Perjalanan Dinas Dalam Kota	19.800.000,00	6.579.000,00	(13.221.000,00)	33,23		
1.01	1.01.2.22.0.00.01.0000	02.2.01.0014		PENGADAAN MEBEL SEKOLAH	1.620.261.000,00	526.132.707,00	(1.094.128.293,00)	32,47		
1.01	1.01.2.22.0.00.01.0000	02.2.01.0014	5.1	BELANJA OPERASI	208.495.000,00	17.166.200,00	(191.328.800,00)	8,23		
1.01	1.01.2.22.0.00.01.0000	02.2.01.0014	5.1.02	Belanja Barang dan Jasa	28.495.000,00	17.166.200,00	(11.328.800,00)	60,24		
1.01	1.01.2.22.0.00.01.0000	02.2.01.0014	5.1.02.01	Belanja Barang	4.059.000,00	3.027.200,00	(1.031.800,00)	74,58		
1.01	1.01.2.22.0.00.01.0000	02.2.01.0014	5.1.02.01.01	Belanja Barang Pakai Habis	4.059.000,00	3.027.200,00	(1.031.800,00)	74,58		
1.01	1.01.2.22.0.00.01.0000	02.2.01.0014	5.1.02.01.01.0024	Belanja Alat/Bahan untuk Kegiatan Kantor-Alat Tulis Kantor	580.000,00	450.000,00	(130.000,00)	77,59		
1.01	1.01.2.22.0.00.01.0000	02.2.01.0014	5.1.02.01.01.0025	Belanja Alat/Bahan untuk Kegiatan Kantor- Kertas dan Cover	1.780.000,00	1.450.000,00	(330.000,00)	81,46		
1.01	1.01.2.22.0.00.01.0000	02.2.01.0014	5.1.02.01.01.0026	Belanja Alat/Bahan untuk Kegiatan Kantor- Bahan Cetak	789.000,00	427.200,00	(361.800,00)	54,14		
1.01	1.01.2.22.0.00.01.0000	02.2.01.0014	5.1.02.01.01.0029	Belanja Alat/Bahan untuk Kegiatan Kantor-Bahan Komputer	910.000,00	700.000,00	(210.000,00)	76,92		
1.01	1.01.2.22.0.00.01.0000	02.2.01.0014	5.1.02.02	Belanja Jasa	2.720.000,00	2.720.000,00	0,00	100,00		
1.01	1.01.2.22.0.00.01.0000	02.2.01.0014	5.1.02.02.01	Belanja Jasa Kantor	2.720.000,00	2.720.000,00	0,00	100,00		
1.01	1.01.2.22.0.00.01.0000	02.2.01.0014	5.1.02.02.01.0081	Belanja Honorarium Pengadaan Barang/Jasa	2.720.000,00	2.720.000,00	0,00	100,00		
1.01	1.01.2.22.0.00.01.0000	02.2.01.0014	5.1.02.04	Belanja Perjalanan Dinas	21.716.000,00	11.419.000,00	(10.297.000,00)	52,58		
1.01	1.01.2.22.0.00.01.0000	02.2.01.0014	5.1.02.04.01	Belanja Perjalanan Dinas Dalam Negeri	21.716.000,00	11.419.000,00	(10.297.000,00)	52,58		
1.01	1.01.2.22.0.00.01.0000	02.2.01.0014	5.1.02.04.01.0001	Belanja Perjalanan Dinas Biasa	14.816.000,00	9.628.000,00	(5.188.000,00)	64,98		
1.01	1.01.2.22.0.00.01.0000	02.2.01.0014	5.1.02.04.01.0003	Belanja Perjalanan Dinas Dalam Kota	6.900.000,00	1.791.000,00	(5.109.000,00)	25,96		

Kode Rekening				Uraian	Anggaran	Realisasi	Bertambah (Berkurang)	%	Dasar Hukum	Keterangan
1.01	1.01.2.22.0.00.01.0000	02.2.01.0014	5.1.05	Belanja Hibah	180.000.000,00	0,00	(180.000.000,00)	0,00		
1.01	1.01.2.22.0.00.01.0000	02.2.01.0014	5.1.05.05	Belanja Hibah kepada Badan, Lembaga, Organisasi Kemasyarakatan yang Berbadan Hukum Indonesia	180.000.000,00	0,00	(180.000.000,00)	0,00		
1.01	1.01.2.22.0.00.01.0000	02.2.01.0014	5.1.05.05.01	Belanja Hibah kepada Badan dan Lembaga yang Bersifat Nirlaba, Sukarela dan Sosial yang Dibentuk Berdasarkan Peraturan Perundang-Undangan	180.000.000,00	0,00	(180.000.000,00)	0,00		
1.01	1.01.2.22.0.00.01.0000	02.2.01.0014	5.1.05.05.01.0002	Belanja Hibah Barang kepada Badan dan Lembaga yang Bersifat Nirlaba, Sukarela dan Sosial yang Dibentuk Berdasarkan Peraturan Perundang-Undangan	180.000.000,00	0,00	(180.000.000,00)	0,00		
1.01	1.01.2.22.0.00.01.0000	02.2.01.0014	5.2	BELANJA MODAL	1.411.766.000,00	508.966.507,00	(902.799.493,00)	36,05		
1.01	1.01.2.22.0.00.01.0000	02.2.01.0014	5.2.02	Belanja Modal Peralatan dan Mesin	1.411.766.000,00	508.966.507,00	(902.799.493,00)	36,05		
1.01	1.01.2.22.0.00.01.0000	02.2.01.0014	5.2.02.05	Belanja Modal Alat Kantor dan Rumah Tangga	1.411.766.000,00	508.966.507,00	(902.799.493,00)	36,05		
1.01	1.01.2.22.0.00.01.0000	02.2.01.0014	5.2.02.05.02	Belanja Modal Alat Rumah Tangga	1.411.766.000,00	508.966.507,00	(902.799.493,00)	36,05		
1.01	1.01.2.22.0.00.01.0000	02.2.01.0014	5.2.02.05.02.0001	Belanja Modal Mebel	1.411.766.000,00	508.966.507,00	(902.799.493,00)	36,05		
1.01	1.01.2.22.0.00.01.0000	02.2.01.0025		PEMBINAAN MINAT, BAKAT DAN KREATIVITAS SISWA	182.117.000,00	170.762.750,00	(11.354.250,00)	93,77		
1.01	1.01.2.22.0.00.01.0000	02.2.01.0025	5.1	BELANJA OPERASI	182.117.000,00	170.762.750,00	(11.354.250,00)	93,77		
1.01	1.01.2.22.0.00.01.0000	02.2.01.0025	5.1.02	Belanja Barang dan Jasa	182.117.000,00	170.762.750,00	(11.354.250,00)	93,77		
1.01	1.01.2.22.0.00.01.0000	02.2.01.0025	5.1.02.01	Belanja Barang	91.443.000,00	86.466.650,00	(4.976.350,00)	94,56		
1.01	1.01.2.22.0.00.01.0000	02.2.01.0025	5.1.02.01.01	Belanja Barang Pakai Habis	91.443.000,00	86.466.650,00	(4.976.350,00)	94,56		
1.01	1.01.2.22.0.00.01.0000	02.2.01.0025	5.1.02.01.01.0024	Belanja Alat/Bahan untuk Kegiatan Kantor-Alat Tulis Kantor	1.962.000,00	1.582.000,00	(380.000,00)	80,63		
1.01	1.01.2.22.0.00.01.0000	02.2.01.0025	5.1.02.01.01.0026	Belanja Alat/Bahan untuk Kegiatan Kantor- Bahan Cetak	7.222.000,00	6.518.400,00	(703.600,00)	90,26		
1.01	1.01.2.22.0.00.01.0000	02.2.01.0025	5.1.02.01.01.0029	Belanja Alat/Bahan untuk Kegiatan Kantor-Bahan Komputer	780.000,00	750.000,00	(30.000,00)	96,15		
1.01	1.01.2.22.0.00.01.0000	02.2.01.0025	5.1.02.01.01.0032	Belanja Alat/Bahan untuk Kegiatan Kantor-Perlengkapan Dinas	19.075.000,00	18.176.250,00	(898.750,00)	95,29		
1.01	1.01.2.22.0.00.01.0000	02.2.01.0025	5.1.02.01.01.0035	Belanja Alat/Bahan untuk Kegiatan Kantor- Suvenir/Cendera Mata	22.804.000,00	21.290.000,00	(1.514.000,00)	93,36		
1.01	1.01.2.22.0.00.01.0000	02.2.01.0025	5.1.02.01.01.0052	Belanja Makanan dan Minuman Rapat	39.600.000,00	38.150.000,00	(1.450.000,00)	96,34		
1.01	1.01.2.22.0.00.01.0000	02.2.01.0025	5.1.02.02	Belanja Jasa	38.340.000,00	35.840.000,00	(2.500.000,00)	93,48		
1.01	1.01.2.22.0.00.01.0000	02.2.01.0025	5.1.02.02.01	Belanja Jasa Kantor	35.340.000,00	32.840.000,00	(2.500.000,00)	92,93		
1.01	1.01.2.22.0.00.01.0000	02.2.01.0025	5.1.02.02.01.0003	Honorarium Narasumber atau Pembahas, Moderator, Pembawa Acara,	5.300.000,00	5.300.000,00	0,00	100,00		
1.01	1.01.2.22.0.00.01.0000	02.2.01.0025	5.1.02.02.01.0037	Belanja Jasa Juri Perlombaan/Pertandingan	28.000.000,00	25.500.000,00	(2.500.000,00)	91,07		
1.01	1.01.2.22.0.00.01.0000	02.2.01.0025	5.1.02.02.01.0081	Belanja Honorarium Pengadaan Barang/Jasa	2.040.000,00	2.040.000,00	0,00	100,00		
1.01	1.01.2.22.0.00.01.0000	02.2.01.0025	5.1.02.02.04	Belanja Sewa Peralatan dan Mesin	3.000.000,00	3.000.000,00	0,00	100,00		
1.01	1.01.2.22.0.00.01.0000	02.2.01.0025	5.1.02.02.04.0123	Belanja Sewa Alat Rumah Tangga Lainnya (Home Use)	3.000.000,00	3.000.000,00	0,00	100,00		
1.01	1.01.2.22.0.00.01.0000	02.2.01.0025	5.1.02.04	Belanja Perjalanan Dinas	52.334.000,00	48.456.100,00	(3.877.900,00)	92,59		
1.01	1.01.2.22.0.00.01.0000	02.2.01.0025	5.1.02.04.01	Belanja Perjalanan Dinas Dalam Negeri	52.334.000,00	48.456.100,00	(3.877.900,00)	92,59		
1.01	1.01.2.22.0.00.01.0000	02.2.01.0025	5.1.02.04.01.0001	Belanja Perjalanan Dinas Biasa	25.384.000,00	25.382.500,00	(1.500,00)	99,99		
1.01	1.01.2.22.0.00.01.0000	02.2.01.0025	5.1.02.04.01.0003	Belanja Perjalanan Dinas Dalam Kota	26.950.000,00	23.073.600,00	(3.876.400,00)	85,62		
1.01	1.01.2.22.0.00.01.0000	02.2.01.0026		PENYEDIAAN PENDIDIK DAN TENAGA KEPENDIDIKAN BAGI SATUAN PENDIDIKAN SEKOLAH DASAR	96.664.000,00	95.155.000,00	(1.509.000,00)	98,44		
1.01	1.01.2.22.0.00.01.0000	02.2.01.0026	5.1	BELANJA OPERASI	96.664.000,00	95.155.000,00	(1.509.000,00)	98,44		
1.01	1.01.2.22.0.00.01.0000	02.2.01.0026	5.1.02	Belanja Barang dan Jasa	96.664.000,00	95.155.000,00	(1.509.000,00)	98,44		
1.01	1.01.2.22.0.00.01.0000	02.2.01.0026	5.1.02.01	Belanja Barang	56.364.000,00	55.057.000,00	(1.307.000,00)	97,68		
1.01	1.01.2.22.0.00.01.0000	02.2.01.0026	5.1.02.01.01	Belanja Barang Pakai Habis	56.364.000,00	55.057.000,00	(1.307.000,00)	97,68		
1.01	1.01.2.22.0.00.01.0000	02.2.01.0026	5.1.02.01.01.0024	Belanja Alat/Bahan untuk Kegiatan Kantor-Alat Tulis Kantor	1.984.000,00	1.983.000,00	(1.000,00)	99,95		
1.01	1.01.2.22.0.00.01.0000	02.2.01.0026	5.1.02.01.01.0025	Belanja Alat/Bahan untuk Kegiatan Kantor- Kertas dan Cover	1.416.000,00	1.416.000,00	0,00	100,00		
1.01	1.01.2.22.0.00.01.0000	02.2.01.0026	5.1.02.01.01.0026	Belanja Alat/Bahan untuk Kegiatan Kantor- Bahan Cetak	2.303.000,00	2.303.000,00	0,00	100,00		
1.01	1.01.2.22.0.00.01.0000	02.2.01.0026	5.1.02.01.01.0029	Belanja Alat/Bahan untuk Kegiatan Kantor-Bahan Komputer	1.605.000,00	1.599.000,00	(6.000,00)	99,63		
1.01	1.01.2.22.0.00.01.0000	02.2.01.0026	5.1.02.01.01.0032	Belanja Alat/Bahan untuk Kegiatan Kantor-Perlengkapan Dinas	6.156.000,00	6.156.000,00	0,00	100,00		
1.01	1.01.2.22.0.00.01.0000	02.2.01.0026	5.1.02.01.01.0052	Belanja Makanan dan Minuman Rapat	42.900.000,00	41.600.000,00	(1.300.000,00)	96,97		

Kode Rekening				Uraian	Anggaran	Realisasi	Bertambah (Berkurang)	%	Dasar Hukum	Keterangan
1.01	1.01.2.22.0.00.01.0000	02.2.01.0026	5.1.02.04	Belanja Perjalanan Dinas	40.300.000,00	40.098.000,00	(202.000,00)	99,50		
1.01	1.01.2.22.0.00.01.0000	02.2.01.0026	5.1.02.04.01	Belanja Perjalanan Dinas Dalam Negeri	40.300.000,00	40.098.000,00	(202.000,00)	99,50		
1.01	1.01.2.22.0.00.01.0000	02.2.01.0026	5.1.02.04.01.0003	Belanja Perjalanan Dinas Dalam Kota	40.300.000,00	40.098.000,00	(202.000,00)	99,50		
1.01	1.01.2.22.0.00.01.0000	02.2.01.0027		PENGEMBANGAN KARIR PENDIDIK DAN TENAGA KEPENDIDIKAN PADA SATUAN PENDIDIKAN SEKOLAH DASAR	60.664.000,00	60.253.000,00	(411.000,00)	99,32		
1.01	1.01.2.22.0.00.01.0000	02.2.01.0027	5.1	BELANJA OPERASI	60.664.000,00	60.253.000,00	(411.000,00)	99,32		
1.01	1.01.2.22.0.00.01.0000	02.2.01.0027	5.1.02	Belanja Barang dan Jasa	60.664.000,00	60.253.000,00	(411.000,00)	99,32		
1.01	1.01.2.22.0.00.01.0000	02.2.01.0027	5.1.02.01	Belanja Barang	8.645.000,00	8.497.000,00	(148.000,00)	98,29		
1.01	1.01.2.22.0.00.01.0000	02.2.01.0027	5.1.02.01.01	Belanja Barang Pakai Habis	8.645.000,00	8.497.000,00	(148.000,00)	98,29		
1.01	1.01.2.22.0.00.01.0000	02.2.01.0027	5.1.02.01.01.0024	Belanja Alat/Bahan untuk Kegiatan Kantor-Alat Tulis Kantor	1.300.000,00	1.300.000,00	0,00	100,00		
1.01	1.01.2.22.0.00.01.0000	02.2.01.0027	5.1.02.01.01.0025	Belanja Alat/Bahan untuk Kegiatan Kantor- Kertas dan Cover	1.122.000,00	1.122.000,00	0,00	100,00		
1.01	1.01.2.22.0.00.01.0000	02.2.01.0027	5.1.02.01.01.0026	Belanja Alat/Bahan untuk Kegiatan Kantor- Bahan Cetak	1.472.000,00	1.472.000,00	0,00	100,00		
1.01	1.01.2.22.0.00.01.0000	02.2.01.0027	5.1.02.01.01.0029	Belanja Alat/Bahan untuk Kegiatan Kantor-Bahan Komputer	2.111.000,00	2.003.000,00	(108.000,00)	94,88		
1.01	1.01.2.22.0.00.01.0000	02.2.01.0027	5.1.02.01.01.0052	Belanja Makanan dan Minuman Rapat	2.640.000,00	2.600.000,00	(40.000,00)	98,48		
1.01	1.01.2.22.0.00.01.0000	02.2.01.0027	5.1.02.04	Belanja Perjalanan Dinas	52.019.000,00	51.756.000,00	(263.000,00)	99,49		
1.01	1.01.2.22.0.00.01.0000	02.2.01.0027	5.1.02.04.01	Belanja Perjalanan Dinas Dalam Negeri	52.019.000,00	51.756.000,00	(263.000,00)	99,49		
1.01	1.01.2.22.0.00.01.0000	02.2.01.0027	5.1.02.04.01.0001	Belanja Perjalanan Dinas Biasa	28.494.000,00	28.288.000,00	(206.000,00)	99,28		
1.01	1.01.2.22.0.00.01.0000	02.2.01.0027	5.1.02.04.01.0003	Belanja Perjalanan Dinas Dalam Kota	23.525.000,00	23.468.000,00	(57.000,00)	99,76		
1.01	1.01.2.22.0.00.01.0000	02.2.01.0028		PEMBINAAN KELEMBAGAAN DAN MANAJEMEN SEKOLAH	151.239.000,00	143.745.817,00	(7.493.183,00)	95,05		
1.01	1.01.2.22.0.00.01.0000	02.2.01.0028	5.1	BELANJA OPERASI	151.239.000,00	143.745.817,00	(7.493.183,00)	95,05		
1.01	1.01.2.22.0.00.01.0000	02.2.01.0028	5.1.02	Belanja Barang dan Jasa	151.239.000,00	143.745.817,00	(7.493.183,00)	95,05		
1.01	1.01.2.22.0.00.01.0000	02.2.01.0028	5.1.02.01	Belanja Barang	53.498.000,00	49.373.775,00	(4.124.225,00)	92,29		
1.01	1.01.2.22.0.00.01.0000	02.2.01.0028	5.1.02.01.01	Belanja Barang Pakai Habis	53.498.000,00	49.373.775,00	(4.124.225,00)	92,29		
1.01	1.01.2.22.0.00.01.0000	02.2.01.0028	5.1.02.01.01.0024	Belanja Alat/Bahan untuk Kegiatan Kantor-Alat Tulis Kantor	1.721.000,00	1.463.000,00	(258.000,00)	85,01		
1.01	1.01.2.22.0.00.01.0000	02.2.01.0028	5.1.02.01.01.0025	Belanja Alat/Bahan untuk Kegiatan Kantor- Kertas dan Cover	1.122.000,00	970.000,00	(152.000,00)	86,45		
1.01	1.01.2.22.0.00.01.0000	02.2.01.0028	5.1.02.01.01.0026	Belanja Alat/Bahan untuk Kegiatan Kantor- Bahan Cetak	998.000,00	776.400,00	(221.600,00)	77,80		
1.01	1.01.2.22.0.00.01.0000	02.2.01.0028	5.1.02.01.01.0029	Belanja Alat/Bahan untuk Kegiatan Kantor-Bahan Komputer	3.252.000,00	2.680.000,00	(572.000,00)	82,41		
1.01	1.01.2.22.0.00.01.0000	02.2.01.0028	5.1.02.01.01.0032	Belanja Alat/Bahan untuk Kegiatan Kantor-Perlengkapan Dinas	14.725.000,00	14.499.375,00	(225.625,00)	98,47		
1.01	1.01.2.22.0.00.01.0000	02.2.01.0028	5.1.02.01.01.0052	Belanja Makanan dan Minuman Rapat	31.680.000,00	28.985.000,00	(2.695.000,00)	91,49		
1.01	1.01.2.22.0.00.01.0000	02.2.01.0028	5.1.02.02	Belanja Jasa	10.000.000,00	9.600.000,00	(400.000,00)	96,00		
1.01	1.01.2.22.0.00.01.0000	02.2.01.0028	5.1.02.02.01	Belanja Jasa Kantor	10.000.000,00	9.600.000,00	(400.000,00)	96,00		
1.01	1.01.2.22.0.00.01.0000	02.2.01.0028	5.1.02.02.01.0055	Belanja Jasa Iklan/Reklame, Film, dan Pemotretan	10.000.000,00	9.600.000,00	(400.000,00)	96,00		
1.01	1.01.2.22.0.00.01.0000	02.2.01.0028	5.1.02.04	Belanja Perjalanan Dinas	87.741.000,00	84.772.042,00	(2.968.958,00)	96,62		
1.01	1.01.2.22.0.00.01.0000	02.2.01.0028	5.1.02.04.01	Belanja Perjalanan Dinas Dalam Negeri	87.741.000,00	84.772.042,00	(2.968.958,00)	96,62		
1.01	1.01.2.22.0.00.01.0000	02.2.01.0028	5.1.02.04.01.0001	Belanja Perjalanan Dinas Biasa	58.652.000,00	56.240.150,00	(2.411.850,00)	95,89		
1.01	1.01.2.22.0.00.01.0000	02.2.01.0028	5.1.02.04.01.0003	Belanja Perjalanan Dinas Dalam Kota	29.089.000,00	28.531.892,00	(557.108,00)	98,08		
1.01	1.01.2.22.0.00.01.0000	02.2.01.0029		PENGELOLAAN DANA BOS SEKOLAH DASAR	30.252.945.000,00	30.252.943.200,00	(1.800,00)	100,00		
1.01	1.01.2.22.0.00.01.0000	02.2.01.0029	5.1	BELANJA OPERASI	22.195.091.150,00	22.195.089.350,00	(1.800,00)	100,00		
1.01	1.01.2.22.0.00.01.0000	02.2.01.0029	5.1.02	Belanja Barang dan Jasa	17.530.281.150,00	17.530.281.150,00	0,00	100,00		
1.01	1.01.2.22.0.00.01.0000	02.2.01.0029	5.1.02.89	Belanja Barang dan Jasa BOSP	17.530.281.150,00	17.530.281.150,00	0,00	100,00		
1.01	1.01.2.22.0.00.01.0000	02.2.01.0029	5.1.02.89.01	Belanja Barang dan Jasa BOSP-BOS	17.530.281.150,00	17.530.281.150,00	0,00	100,00		
1.01	1.01.2.22.0.00.01.0000	02.2.01.0029	5.1.02.89.01.0001	Belanja Barang dan Jasa BOSP-BOS Reguler	16.832.281.150,00	16.832.281.150,00	0,00	100,00		
1.01	1.01.2.22.0.00.01.0000	02.2.01.0029	5.1.02.89.01.0002	Belanja Barang dan Jasa BOSP-BOS Kinerja	698.000.000,00	698.000.000,00	0,00	100,00		
1.01	1.01.2.22.0.00.01.0000	02.2.01.0029	5.1.05	Belanja Hibah	4.664.810.000,00	4.664.808.200,00	(1.800,00)	100,00		
1.01	1.01.2.22.0.00.01.0000	02.2.01.0029	5.1.05.06	Belanja Hibah Dana BOS	4.664.810.000,00	4.664.808.200,00	(1.800,00)	100,00		
1.01	1.01.2.22.0.00.01.0000	02.2.01.0029	5.1.05.06.02	Belanja Hibah Uang Dana BOS yang Diterima oleh Satdikdas Swasta	4.664.810.000,00	4.664.808.200,00	(1.800,00)	100,00		
1.01	1.01.2.22.0.00.01.0000	02.2.01.0029	5.1.05.06.02.0001	Belanja Hibah Uang Dana BOS yang Diterima oleh Satdikdas Swasta	4.664.810.000,00	4.664.808.200,00	(1.800,00)	100,00		

Kode Rekening				Uraian	Anggaran	Realisasi	Bertambah (Berkurang)	%	Dasar Hukum	Keterangan
1.01	1.01.2.22.0.00.01.0000	02.2.01.0029	5.2	BELANJA MODAL	8.057.853.850,00	8.057.853.850,00	0,00	100,00		
1.01	1.01.2.22.0.00.01.0000	02.2.01.0029	5.2.02	Belanja Modal Peralatan dan Mesin	3.998.394.250,00	3.998.394.250,00	0,00	100,00		
1.01	1.01.2.22.0.00.01.0000	02.2.01.0029	5.2.02.89	Belanja Modal Peralatan dan Mesin BOSP	3.998.394.250,00	3.998.394.250,00	0,00	100,00		
1.01	1.01.2.22.0.00.01.0000	02.2.01.0029	5.2.02.89.01	Belanja Modal Peralatan dan Mesin BOSP-BOS	3.998.394.250,00	3.998.394.250,00	0,00	100,00		
1.01	1.01.2.22.0.00.01.0000	02.2.01.0029	5.2.02.89.01.0001	Belanja Modal Peralatan dan Mesin BOSP-BOS Reguler	3.998.394.250,00	3.998.394.250,00	0,00	100,00		
1.01	1.01.2.22.0.00.01.0000	02.2.01.0029	5.2.05	Belanja Modal Aset Tetap Lainnya	4.059.459.600,00	4.059.459.600,00	0,00	100,00		
1.01	1.01.2.22.0.00.01.0000	02.2.01.0029	5.2.05.89	Belanja Modal Aset Tetap Lainnya BOSP	4.059.459.600,00	4.059.459.600,00	0,00	100,00		
1.01	1.01.2.22.0.00.01.0000	02.2.01.0029	5.2.05.89.01	Belanja Modal Aset Tetap Lainnya BOSP-BOS	4.059.459.600,00	4.059.459.600,00	0,00	100,00		
1.01	1.01.2.22.0.00.01.0000	02.2.01.0029	5.2.05.89.01.0001	Belanja Modal Aset Tetap Lainnya BOSP-BOS Reguler	4.059.459.600,00	4.059.459.600,00	0,00	100,00		
1.01	1.01.2.22.0.00.01.0000	02.2.01.0030		PENINGKATAN KAPASITAS PENGELOLAAN DANA BOS SEKOLAH DASAR	211.962.000,00	188.865.580,00	(23.096.420,00)	89,10		
1.01	1.01.2.22.0.00.01.0000	02.2.01.0030	5.1	BELANJA OPERASI	211.962.000,00	188.865.580,00	(23.096.420,00)	89,10		
1.01	1.01.2.22.0.00.01.0000	02.2.01.0030	5.1.02	Belanja Barang dan Jasa	211.962.000,00	188.865.580,00	(23.096.420,00)	89,10		
1.01	1.01.2.22.0.00.01.0000	02.2.01.0030	5.1.02.01	Belanja Barang	67.252.000,00	64.081.780,00	(3.170.220,00)	95,29		
1.01	1.01.2.22.0.00.01.0000	02.2.01.0030	5.1.02.01.01	Belanja Barang Pakai Habis	67.252.000,00	64.081.780,00	(3.170.220,00)	95,29		
1.01	1.01.2.22.0.00.01.0000	02.2.01.0030	5.1.02.01.01.0024	Belanja Alat/Bahan untuk Kegiatan Kantor-Alat Tulis Kantor	2.480.000,00	2.133.000,00	(347.000,00)	86,01		
1.01	1.01.2.22.0.00.01.0000	02.2.01.0030	5.1.02.01.01.0025	Belanja Alat/Bahan untuk Kegiatan Kantor- Kertas dan Cover	870.000,00	730.000,00	(140.000,00)	83,91		
1.01	1.01.2.22.0.00.01.0000	02.2.01.0030	5.1.02.01.01.0026	Belanja Alat/Bahan untuk Kegiatan Kantor- Bahan Cetak	3.612.000,00	3.435.280,00	(176.720,00)	95,11		
1.01	1.01.2.22.0.00.01.0000	02.2.01.0030	5.1.02.01.01.0029	Belanja Alat/Bahan untuk Kegiatan Kantor-Bahan Komputer	2.210.000,00	2.210.000,00	0,00	100,00		
1.01	1.01.2.22.0.00.01.0000	02.2.01.0030	5.1.02.01.01.0052	Belanja Makanan dan Minuman Rapat	58.080.000,00	55.573.500,00	(2.506.500,00)	95,68		
1.01	1.01.2.22.0.00.01.0000	02.2.01.0030	5.1.02.02	Belanja Jasa	57.860.000,00	57.860.000,00	0,00	100,00		
1.01	1.01.2.22.0.00.01.0000	02.2.01.0030	5.1.02.02.01	Belanja Jasa Kantor	57.860.000,00	57.860.000,00	0,00	100,00		
1.01	1.01.2.22.0.00.01.0000	02.2.01.0030	5.1.02.02.01.0003	Honorarium Narasumber atau Pembahas, Moderator, Pembawa Acara,	1.700.000,00	1.700.000,00	0,00	100,00		
1.01	1.01.2.22.0.00.01.0000	02.2.01.0030	5.1.02.02.01.0006	Honorarium Penyuluhan atau Pendampingan	54.800.000,00	54.800.000,00	0,00	100,00		
1.01	1.01.2.22.0.00.01.0000	02.2.01.0030	5.1.02.02.01.0081	Belanja Honorarium Pengadaan Barang/Jasa	1.360.000,00	1.360.000,00	0,00	100,00		
1.01	1.01.2.22.0.00.01.0000	02.2.01.0030	5.1.02.04	Belanja Perjalanan Dinas	86.850.000,00	66.923.800,00	(19.926.200,00)	77,06		
1.01	1.01.2.22.0.00.01.0000	02.2.01.0030	5.1.02.04.01	Belanja Perjalanan Dinas Dalam Negeri	86.850.000,00	66.923.800,00	(19.926.200,00)	77,06		
1.01	1.01.2.22.0.00.01.0000	02.2.01.0030	5.1.02.04.01.0001	Belanja Perjalanan Dinas Biasa	25.800.000,00	25.612.800,00	(187.200,00)	99,27		
1.01	1.01.2.22.0.00.01.0000	02.2.01.0030	5.1.02.04.01.0003	Belanja Perjalanan Dinas Dalam Kota	61.050.000,00	41.311.000,00	(19.739.000,00)	67,67		
1.01	1.01.2.22.0.00.01.0000	02.2.01.0031		PEMBANGUNAN LABORATORIUM SEKOLAH DASAR	846.210.000,00	800.758.000,00	(45.452.000,00)	94,63		
1.01	1.01.2.22.0.00.01.0000	02.2.01.0031	5.1	BELANJA OPERASI	126.210.000,00	84.780.000,00	(41.430.000,00)	67,17		
1.01	1.01.2.22.0.00.01.0000	02.2.01.0031	5.1.02	Belanja Barang dan Jasa	126.210.000,00	84.780.000,00	(41.430.000,00)	67,17		
1.01	1.01.2.22.0.00.01.0000	02.2.01.0031	5.1.02.01	Belanja Barang	380.000,00	342.000,00	(38.000,00)	90,00		
1.01	1.01.2.22.0.00.01.0000	02.2.01.0031	5.1.02.01.01	Belanja Barang Pakai Habis	380.000,00	342.000,00	(38.000,00)	90,00		
1.01	1.01.2.22.0.00.01.0000	02.2.01.0031	5.1.02.01.01.0026	Belanja Alat/Bahan untuk Kegiatan Kantor- Bahan Cetak	380.000,00	342.000,00	(38.000,00)	90,00		
1.01	1.01.2.22.0.00.01.0000	02.2.01.0031	5.1.02.02	Belanja Jasa	64.080.000,00	63.630.000,00	(450.000,00)	99,30		
1.01	1.01.2.22.0.00.01.0000	02.2.01.0031	5.1.02.02.01	Belanja Jasa Kantor	4.080.000,00	4.080.000,00	0,00	100,00		
1.01	1.01.2.22.0.00.01.0000	02.2.01.0031	5.1.02.02.01.0081	Belanja Honorarium Pengadaan Barang/Jasa	4.080.000,00	4.080.000,00	0,00	100,00		
1.01	1.01.2.22.0.00.01.0000	02.2.01.0031	5.1.02.02.08	Belanja Jasa Konsultansi Konstruksi	60.000.000,00	59.550.000,00	(450.000,00)	99,25		
1.01	1.01.2.22.0.00.01.0000	02.2.01.0031	5.1.02.02.08.0001	Belanja Jasa Konsultansi Perencanaan Arsitektur-Jasa Nasihat dan Pra Desain Arsitektural	24.000.000,00	23.831.000,00	(169.000,00)	99,30		
1.01	1.01.2.22.0.00.01.0000	02.2.01.0031	5.1.02.02.08.0019	Belanja Jasa Konsultansi Pengawasan Rekayasa-Jasa Pengawas Pekerjaan Konstruksi Bangunan Gedung	36.000.000,00	35.719.000,00	(281.000,00)	99,22		
1.01	1.01.2.22.0.00.01.0000	02.2.01.0031	5.1.02.04	Belanja Perjalanan Dinas	61.750.000,00	20.808.000,00	(40.942.000,00)	33,70		
1.01	1.01.2.22.0.00.01.0000	02.2.01.0031	5.1.02.04.01	Belanja Perjalanan Dinas Dalam Negeri	61.750.000,00	20.808.000,00	(40.942.000,00)	33,70		
1.01	1.01.2.22.0.00.01.0000	02.2.01.0031	5.1.02.04.01.0003	Belanja Perjalanan Dinas Dalam Kota	61.750.000,00	20.808.000,00	(40.942.000,00)	33,70		
1.01	1.01.2.22.0.00.01.0000	02.2.01.0031	5.2	BELANJA MODAL	720.000.000,00	715.978.000,00	(4.022.000,00)	99,44		
1.01	1.01.2.22.0.00.01.0000	02.2.01.0031	5.2.03	Belanja Modal Gedung dan Bangunan	720.000.000,00	715.978.000,00	(4.022.000,00)	99,44		
1.01	1.01.2.22.0.00.01.0000	02.2.01.0031	5.2.03.01	Belanja Modal Bangunan Gedung	720.000.000,00	715.978.000,00	(4.022.000,00)	99,44		

Kode Rekening				Uraian	Anggaran	Realisasi	Bertambah (Berkurang)	%	Dasar Hukum	Keterangan
1.01	1.01.2.22.0.00.01.0000	02.2.01.0031	5.2.03.01.01	Belanja Modal Bangunan Gedung Tempat Kerja	720.000.000,00	715.978.000,00	(4.022.000,00)	99,44		
1.01	1.01.2.22.0.00.01.0000	02.2.01.0031	5.2.03.01.01.0010	Belanja Modal Bangunan Gedung Tempat Pendidikan	720.000.000,00	715.978.000,00	(4.022.000,00)	99,44		
1.01	1.01.2.22.0.00.01.0000	02.2.01.0035		PEMBINAAN PENGGUNAAN TEKNOLOGI, INFORMASI DAN KOMUNIKASI (TIK) UNTUK PENDIDIKAN	106.885.000,00	0,00	(106.885.000,00)	0,00		
1.01	1.01.2.22.0.00.01.0000	02.2.01.0035	5.1	BELANJA OPERASI	106.885.000,00	0,00	(106.885.000,00)	0,00		
1.01	1.01.2.22.0.00.01.0000	02.2.01.0035	5.1.02	Belanja Barang dan Jasa	106.885.000,00	0,00	(106.885.000,00)	0,00		
1.01	1.01.2.22.0.00.01.0000	02.2.01.0035	5.1.02.01	Belanja Barang	24.779.000,00	0,00	(24.779.000,00)	0,00		
1.01	1.01.2.22.0.00.01.0000	02.2.01.0035	5.1.02.01.01	Belanja Barang Pakai Habis	24.779.000,00	0,00	(24.779.000,00)	0,00		
1.01	1.01.2.22.0.00.01.0000	02.2.01.0035	5.1.02.01.01.0024	Belanja Alat/Bahan untuk Kegiatan Kantor-Alat Tulis Kantor	490.000,00	0,00	(490.000,00)	0,00		
1.01	1.01.2.22.0.00.01.0000	02.2.01.0035	5.1.02.01.01.0025	Belanja Alat/Bahan untuk Kegiatan Kantor- Kertas dan Cover	450.000,00	0,00	(450.000,00)	0,00		
1.01	1.01.2.22.0.00.01.0000	02.2.01.0035	5.1.02.01.01.0026	Belanja Alat/Bahan untuk Kegiatan Kantor- Bahan Cetak	1.284.000,00	0,00	(1.284.000,00)	0,00		
1.01	1.01.2.22.0.00.01.0000	02.2.01.0035	5.1.02.01.01.0027	Belanja Alat/Bahan untuk Kegiatan Kantor-Benda Pos	165.000,00	0,00	(165.000,00)	0,00		
1.01	1.01.2.22.0.00.01.0000	02.2.01.0035	5.1.02.01.01.0029	Belanja Alat/Bahan untuk Kegiatan Kantor-Bahan Komputer	650.000,00	0,00	(650.000,00)	0,00		
1.01	1.01.2.22.0.00.01.0000	02.2.01.0035	5.1.02.01.01.0052	Belanja Makanan dan Minuman Rapat	21.740.000,00	0,00	(21.740.000,00)	0,00		
1.01	1.01.2.22.0.00.01.0000	02.2.01.0035	5.1.02.02	Belanja Jasa	42.898.000,00	0,00	(42.898.000,00)	0,00		
1.01	1.01.2.22.0.00.01.0000	02.2.01.0035	5.1.02.02.01	Belanja Jasa Kantor	38.898.000,00	0,00	(38.898.000,00)	0,00		
1.01	1.01.2.22.0.00.01.0000	02.2.01.0035	5.1.02.02.01.0003	Honorarium Narasumber atau Pembahas, Moderator, Pembawa Acara,	34.608.000,00	0,00	(34.608.000,00)	0,00		
1.01	1.01.2.22.0.00.01.0000	02.2.01.0035	5.1.02.02.01.0029	Belanja Jasa Tenaga Ahli	2.250.000,00	0,00	(2.250.000,00)	0,00		
1.01	1.01.2.22.0.00.01.0000	02.2.01.0035	5.1.02.02.01.0081	Belanja Honorarium Pengadaan Barang/Jasa	2.040.000,00	0,00	(2.040.000,00)	0,00		
1.01	1.01.2.22.0.00.01.0000	02.2.01.0035	5.1.02.02.05	Belanja Sewa Gedung dan Bangunan	4.000.000,00	0,00	(4.000.000,00)	0,00		
1.01	1.01.2.22.0.00.01.0000	02.2.01.0035	5.1.02.02.05.0009	Belanja Sewa Bangunan Gedung Tempat Pertemuan	4.000.000,00	0,00	(4.000.000,00)	0,00		
1.01	1.01.2.22.0.00.01.0000	02.2.01.0035	5.1.02.04	Belanja Perjalanan Dinas	39.208.000,00	0,00	(39.208.000,00)	0,00		
1.01	1.01.2.22.0.00.01.0000	02.2.01.0035	5.1.02.04.01	Belanja Perjalanan Dinas Dalam Negeri	39.208.000,00	0,00	(39.208.000,00)	0,00		
1.01	1.01.2.22.0.00.01.0000	02.2.01.0035	5.1.02.04.01.0001	Belanja Perjalanan Dinas Biasa	15.608.000,00	0,00	(15.608.000,00)	0,00		
1.01	1.01.2.22.0.00.01.0000	02.2.01.0035	5.1.02.04.01.0003	Belanja Perjalanan Dinas Dalam Kota	23.600.000,00	0,00	(23.600.000,00)	0,00		
1.01	1.01.2.22.0.00.01.0000	02.2.01.0038		KOORDINASI, PERENCANAAN, SUPERVISI DAN EVALUASI LAYANAN DI	115.756.000,00	112.113.100,00	(3.642.900,00)	96,85		
1.01	1.01.2.22.0.00.01.0000	02.2.01.0038	5.1	BELANJA OPERASI	60.756.000,00	58.267.000,00	(2.489.000,00)	95,90		
1.01	1.01.2.22.0.00.01.0000	02.2.01.0038	5.1.02	Belanja Barang dan Jasa	60.756.000,00	58.267.000,00	(2.489.000,00)	95,90		
1.01	1.01.2.22.0.00.01.0000	02.2.01.0038	5.1.02.01	Belanja Barang	23.671.000,00	21.865.000,00	(1.806.000,00)	92,37		
1.01	1.01.2.22.0.00.01.0000	02.2.01.0038	5.1.02.01.01	Belanja Barang Pakai Habis	23.671.000,00	21.865.000,00	(1.806.000,00)	92,37		
1.01	1.01.2.22.0.00.01.0000	02.2.01.0038	5.1.02.01.01.0024	Belanja Alat/Bahan untuk Kegiatan Kantor-Alat Tulis Kantor	2.514.000,00	2.080.000,00	(434.000,00)	82,74		
1.01	1.01.2.22.0.00.01.0000	02.2.01.0038	5.1.02.01.01.0025	Belanja Alat/Bahan untuk Kegiatan Kantor- Kertas dan Cover	1.305.000,00	1.275.000,00	(30.000,00)	97,70		
1.01	1.01.2.22.0.00.01.0000	02.2.01.0038	5.1.02.01.01.0026	Belanja Alat/Bahan untuk Kegiatan Kantor- Bahan Cetak	2.808.000,00	2.664.000,00	(144.000,00)	94,87		
1.01	1.01.2.22.0.00.01.0000	02.2.01.0038	5.1.02.01.01.0029	Belanja Alat/Bahan untuk Kegiatan Kantor-Bahan Komputer	3.184.000,00	2.970.000,00	(214.000,00)	93,28		
1.01	1.01.2.22.0.00.01.0000	02.2.01.0038	5.1.02.01.01.0052	Belanja Makanan dan Minuman Rapat	13.860.000,00	12.876.000,00	(984.000,00)	92,90		
1.01	1.01.2.22.0.00.01.0000	02.2.01.0038	5.1.02.02	Belanja Jasa	18.860.000,00	18.676.000,00	(184.000,00)	99,02		
1.01	1.01.2.22.0.00.01.0000	02.2.01.0038	5.1.02.02.01	Belanja Jasa Kantor	18.860.000,00	18.676.000,00	(184.000,00)	99,02		
1.01	1.01.2.22.0.00.01.0000	02.2.01.0038	5.1.02.02.01.0055	Belanja Jasa Iklan/Reklame, Film, dan Pemotretan	17.500.000,00	17.316.000,00	(184.000,00)	98,95		
1.01	1.01.2.22.0.00.01.0000	02.2.01.0038	5.1.02.02.01.0081	Belanja Honorarium Pengadaan Barang/Jasa	1.360.000,00	1.360.000,00	0,00	100,00		
1.01	1.01.2.22.0.00.01.0000	02.2.01.0038	5.1.02.04	Belanja Perjalanan Dinas	18.225.000,00	17.726.000,00	(499.000,00)	97,26		
1.01	1.01.2.22.0.00.01.0000	02.2.01.0038	5.1.02.04.01	Belanja Perjalanan Dinas Dalam Negeri	18.225.000,00	17.726.000,00	(499.000,00)	97,26		
1.01	1.01.2.22.0.00.01.0000	02.2.01.0038	5.1.02.04.01.0003	Belanja Perjalanan Dinas Dalam Kota	18.225.000,00	17.726.000,00	(499.000,00)	97,26		
1.01	1.01.2.22.0.00.01.0000	02.2.01.0038	5.2	BELANJA MODAL	55.000.000,00	53.846.100,00	(1.153.900,00)	97,90		
1.01	1.01.2.22.0.00.01.0000	02.2.01.0038	5.2.06	Belanja Modal Aset Lainnya	55.000.000,00	53.846.100,00	(1.153.900,00)	97,90		
1.01	1.01.2.22.0.00.01.0000	02.2.01.0038	5.2.06.01	Belanja Modal Aset Lainnya-Aset Tidak Berwujud	55.000.000,00	53.846.100,00	(1.153.900,00)	97,90		
1.01	1.01.2.22.0.00.01.0000	02.2.01.0038	5.2.06.01.01	Belanja Modal Aset Tidak Berwujud	55.000.000,00	53.846.100,00	(1.153.900,00)	97,90		
1.01	1.01.2.22.0.00.01.0000	02.2.01.0038	5.2.06.01.01.0005	Belanja Modal Aset Tidak Berwujud-Software	55.000.000,00	53.846.100,00	(1.153.900,00)	97,90		

Kode Rekening				Uraian	Anggaran	Realisasi	Bertambah (Berkurang)	%	Dasar Hukum	Keterangan
1.01	1.01.2.22.0.00.01.0000	02.2.01.0043		PEMBERIAN LAYANAN PENDAMPINGAN BAGI SATUAN PENDIDIKAN UNTUK PENCEGAHAN PERUNDUNGAN, KEKERASAN, DAN INTOLERANSI	81.410.000,00	61.569.000,00	(19.841.000,00)	75,63		
1.01	1.01.2.22.0.00.01.0000	02.2.01.0043	5.1	BELANJA OPERASI	81.410.000,00	61.569.000,00	(19.841.000,00)	75,63		
1.01	1.01.2.22.0.00.01.0000	02.2.01.0043	5.1.02	Belanja Barang dan Jasa	81.410.000,00	61.569.000,00	(19.841.000,00)	75,63		
1.01	1.01.2.22.0.00.01.0000	02.2.01.0043	5.1.02.01	Belanja Barang	23.648.000,00	21.568.000,00	(2.080.000,00)	91,20		
1.01	1.01.2.22.0.00.01.0000	02.2.01.0043	5.1.02.01.01	Belanja Barang Pakai Habis	23.648.000,00	21.568.000,00	(2.080.000,00)	91,20		
1.01	1.01.2.22.0.00.01.0000	02.2.01.0043	5.1.02.01.01.0026	Belanja Alat/Bahan untuk Kegiatan Kantor- Bahan Cetak	2.808.000,00	1.368.000,00	(1.440.000,00)	48,72		
1.01	1.01.2.22.0.00.01.0000	02.2.01.0043	5.1.02.01.01.0029	Belanja Alat/Bahan untuk Kegiatan Kantor-Bahan Komputer	1.040.000,00	1.000.000,00	(40.000,00)	96,15		
1.01	1.01.2.22.0.00.01.0000	02.2.01.0043	5.1.02.01.01.0052	Belanja Makanan dan Minuman Rapat	19.800.000,00	19.200.000,00	(600.000,00)	96,97		
1.01	1.01.2.22.0.00.01.0000	02.2.01.0043	5.1.02.02	Belanja Jasa	17.460.000,00	16.381.000,00	(1.079.000,00)	93,82		
1.01	1.01.2.22.0.00.01.0000	02.2.01.0043	5.1.02.02.01	Belanja Jasa Kantor	17.460.000,00	16.381.000,00	(1.079.000,00)	93,82		
1.01	1.01.2.22.0.00.01.0000	02.2.01.0043	5.1.02.02.01.0003	Honorarium Narasumber atau Pembahas, Moderator, Pembawa Acara,	3.600.000,00	2.700.000,00	(900.000,00)	75,00		
1.01	1.01.2.22.0.00.01.0000	02.2.01.0043	5.1.02.02.01.0055	Belanja Jasa Iklan/Reklame, Film, dan Pemotretan	12.500.000,00	12.321.000,00	(179.000,00)	98,57		
1.01	1.01.2.22.0.00.01.0000	02.2.01.0043	5.1.02.02.01.0081	Belanja Honorarium Pengadaan Barang/Jasa	1.360.000,00	1.360.000,00	0,00	100,00		
1.01	1.01.2.22.0.00.01.0000	02.2.01.0043	5.1.02.04	Belanja Perjalanan Dinas	40.302.000,00	23.620.000,00	(16.682.000,00)	58,61		
1.01	1.01.2.22.0.00.01.0000	02.2.01.0043	5.1.02.04.01	Belanja Perjalanan Dinas Dalam Negeri	40.302.000,00	23.620.000,00	(16.682.000,00)	58,61		
1.01	1.01.2.22.0.00.01.0000	02.2.01.0043	5.1.02.04.01.0001	Belanja Perjalanan Dinas Biasa	17.152.000,00	17.070.000,00	(82.000,00)	99,52		
1.01	1.01.2.22.0.00.01.0000	02.2.01.0043	5.1.02.04.01.0003	Belanja Perjalanan Dinas Dalam Kota	23.150.000,00	6.550.000,00	(16.600.000,00)	28,29		
1.01	1.01.2.22.0.00.01.0000	02.2.01.0046		PENGADAAN PERLENGKAPAN PESERTA DIDIK	1.867.322.000,00	1.838.737.800,00	(28.584.200,00)	98,47		
1.01	1.01.2.22.0.00.01.0000	02.2.01.0046	5.1	BELANJA OPERASI	1.867.322.000,00	1.838.737.800,00	(28.584.200,00)	98,47		
1.01	1.01.2.22.0.00.01.0000	02.2.01.0046	5.1.02	Belanja Barang dan Jasa	1.867.322.000,00	1.838.737.800,00	(28.584.200,00)	98,47		
1.01	1.01.2.22.0.00.01.0000	02.2.01.0046	5.1.02.01	Belanja Barang	1.814.048.000,00	1.807.782.400,00	(6.265.600,00)	99,65		
1.01	1.01.2.22.0.00.01.0000	02.2.01.0046	5.1.02.01.01	Belanja Barang Pakai Habis	1.814.048.000,00	1.807.782.400,00	(6.265.600,00)	99,65		
1.01	1.01.2.22.0.00.01.0000	02.2.01.0046	5.1.02.01.01.0024	Belanja Alat/Bahan untuk Kegiatan Kantor-Alat Tulis Kantor	2.580.000,00	2.040.000,00	(540.000,00)	79,07		
1.01	1.01.2.22.0.00.01.0000	02.2.01.0046	5.1.02.01.01.0025	Belanja Alat/Bahan untuk Kegiatan Kantor- Kertas dan Cover	1.740.000,00	1.700.000,00	(40.000,00)	97,70		
1.01	1.01.2.22.0.00.01.0000	02.2.01.0046	5.1.02.01.01.0026	Belanja Alat/Bahan untuk Kegiatan Kantor- Bahan Cetak	2.418.000,00	2.312.000,00	(106.000,00)	95,62		
1.01	1.01.2.22.0.00.01.0000	02.2.01.0046	5.1.02.01.01.0029	Belanja Alat/Bahan untuk Kegiatan Kantor-Bahan Komputer	1.040.000,00	1.000.000,00	(40.000,00)	96,15		
1.01	1.01.2.22.0.00.01.0000	02.2.01.0046	5.1.02.01.01.0039	Belanja Persediaan untuk Dijual/Diserahkan-Persediaan untuk Dijual/Diserahkan kepada Masyarakat	1.797.030.000,00	1.791.770.400,00	(5.259.600,00)	99,71		
1.01	1.01.2.22.0.00.01.0000	02.2.01.0046	5.1.02.01.01.0052	Belanja Makanan dan Minuman Rapat	9.240.000,00	8.960.000,00	(280.000,00)	96,97		
1.01	1.01.2.22.0.00.01.0000	02.2.01.0046	5.1.02.02	Belanja Jasa	21.230.000,00	20.550.000,00	(680.000,00)	96,80		
1.01	1.01.2.22.0.00.01.0000	02.2.01.0046	5.1.02.02.01	Belanja Jasa Kantor	21.230.000,00	20.550.000,00	(680.000,00)	96,80		
1.01	1.01.2.22.0.00.01.0000	02.2.01.0046	5.1.02.02.01.0006	Honorarium Penyuluhan atau Pendampingan	20.550.000,00	20.550.000,00	0,00	100,00		
1.01	1.01.2.22.0.00.01.0000	02.2.01.0046	5.1.02.02.01.0081	Belanja Honorarium Pengadaan Barang/Jasa	680.000,00	0,00	(680.000,00)	0,00		
1.01	1.01.2.22.0.00.01.0000	02.2.01.0046	5.1.02.04	Belanja Perjalanan Dinas	32.044.000,00	10.405.400,00	(21.638.600,00)	32,47		
1.01	1.01.2.22.0.00.01.0000	02.2.01.0046	5.1.02.04.01	Belanja Perjalanan Dinas Dalam Negeri	32.044.000,00	10.405.400,00	(21.638.600,00)	32,47		
1.01	1.01.2.22.0.00.01.0000	02.2.01.0046	5.1.02.04.01.0001	Belanja Perjalanan Dinas Biasa	6.544.000,00	6.505.400,00	(38.600,00)	99,41		
1.01	1.01.2.22.0.00.01.0000	02.2.01.0046	5.1.02.04.01.0003	Belanja Perjalanan Dinas Dalam Kota	25.500.000,00	3.900.000,00	(21.600.000,00)	15,29		
1.01	1.01.2.22.0.00.01.0000	02.2.01.0050		PENYELENGGARAAN PROSES BELAJAR BAGI PESERTA DIDIK	178.276.000,00	155.168.322,00	(23.107.678,00)	87,04		
1.01	1.01.2.22.0.00.01.0000	02.2.01.0050	5.1	BELANJA OPERASI	178.276.000,00	155.168.322,00	(23.107.678,00)	87,04		
1.01	1.01.2.22.0.00.01.0000	02.2.01.0050	5.1.02	Belanja Barang dan Jasa	178.276.000,00	155.168.322,00	(23.107.678,00)	87,04		
1.01	1.01.2.22.0.00.01.0000	02.2.01.0050	5.1.02.01	Belanja Barang	57.652.000,00	56.308.022,00	(1.343.978,00)	97,67		
1.01	1.01.2.22.0.00.01.0000	02.2.01.0050	5.1.02.01.01	Belanja Barang Pakai Habis	57.652.000,00	56.308.022,00	(1.343.978,00)	97,67		
1.01	1.01.2.22.0.00.01.0000	02.2.01.0050	5.1.02.01.01.0024	Belanja Alat/Bahan untuk Kegiatan Kantor-Alat Tulis Kantor	1.620.000,00	1.260.000,00	(360.000,00)	77,78		
1.01	1.01.2.22.0.00.01.0000	02.2.01.0050	5.1.02.01.01.0025	Belanja Alat/Bahan untuk Kegiatan Kantor- Kertas dan Cover	1.110.000,00	960.000,00	(150.000,00)	86,49		
1.01	1.01.2.22.0.00.01.0000	02.2.01.0050	5.1.02.01.01.0026	Belanja Alat/Bahan untuk Kegiatan Kantor- Bahan Cetak,	1.066.000,00	852.800,00	(213.200,00)	80,00		
1.01	1.01.2.22.0.00.01.0000	02.2.01.0050	5.1.02.01.01.0052	Belanja Makanan dan Minuman Rapat	53.856.000,00	53.235.222,00	(620.778,00)	98,85		

Kode Rekening				Uraian	Anggaran	Realisasi	Bertambah (Berkurang)	%	Dasar Hukum	Keterangan
1.01	1.01.2.22.0.00.01.0000	02.2.01.0050	5.1.02.02	Belanja Jasa	2.100.000,00	0,00	(2.100.000,00)	0,00		
1.01	1.01.2.22.0.00.01.0000	02.2.01.0050	5.1.02.02.01	Belanja Jasa Kantor	2.100.000,00	0,00	(2.100.000,00)	0,00		
1.01	1.01.2.22.0.00.01.0000	02.2.01.0050	5.1.02.02.01.0003	Honorarium Narasumber atau Pembahas, Moderator, Pembawa Acara, dan Panitia	2.100.000,00	0,00	(2.100.000,00)	0,00		
1.01	1.01.2.22.0.00.01.0000	02.2.01.0050	5.1.02.04	Belanja Perjalanan Dinas	118.524.000,00	98.860.300,00	(19.663.700,00)	83,41		
1.01	1.01.2.22.0.00.01.0000	02.2.01.0050	5.1.02.04.01	Belanja Perjalanan Dinas Dalam Negeri	118.524.000,00	98.860.300,00	(19.663.700,00)	83,41		
1.01	1.01.2.22.0.00.01.0000	02.2.01.0050	5.1.02.04.01.0001	Belanja Perjalanan Dinas Biasa	34.824.000,00	29.362.300,00	(5.461.700,00)	84,32		
1.01	1.01.2.22.0.00.01.0000	02.2.01.0050	5.1.02.04.01.0003	Belanja Perjalanan Dinas Dalam Kota	83.700.000,00	69.498.000,00	(14.202.000,00)	83,03		
1.01	1.01.2.22.0.00.01.0000	02.2.01.0051		REHABILITASI SEDANG/BERAT RUANG KELAS SEKOLAH	1.780.217.220,00	1.747.106.578,00	(33.110.642,00)	98,14		
1.01	1.01.2.22.0.00.01.0000	02.2.01.0051	5.1	BELANJA OPERASI	1.780.217.220,00	1.747.106.578,00	(33.110.642,00)	98,14		
1.01	1.01.2.22.0.00.01.0000	02.2.01.0051	5.1.02	Belanja Barang dan Jasa	1.690.217.220,00	1.657.545.578,00	(32.671.642,00)	98,07		
1.01	1.01.2.22.0.00.01.0000	02.2.01.0051	5.1.02.01	Belanja Barang	5.921.000,00	4.697.200,00	(1.223.800,00)	79,33		
1.01	1.01.2.22.0.00.01.0000	02.2.01.0051	5.1.02.01.01	Belanja Barang Pakai Habis	5.921.000,00	4.697.200,00	(1.223.800,00)	79,33		
1.01	1.01.2.22.0.00.01.0000	02.2.01.0051	5.1.02.01.01.0024	Belanja Alat/Bahan untuk Kegiatan Kantor-Alat Tulis Kantor	990.000,00	810.000,00	(180.000,00)	81,82		
1.01	1.01.2.22.0.00.01.0000	02.2.01.0051	5.1.02.01.01.0025	Belanja Alat/Bahan untuk Kegiatan Kantor- Kertas dan Cover	1.580.000,00	1.260.000,00	(320.000,00)	79,75		
1.01	1.01.2.22.0.00.01.0000	02.2.01.0051	5.1.02.01.01.0026	Belanja Alat/Bahan untuk Kegiatan Kantor- Bahan Cetak	1.109.000,00	887.200,00	(221.800,00)	80,00		
1.01	1.01.2.22.0.00.01.0000	02.2.01.0051	5.1.02.01.01.0029	Belanja Alat/Bahan untuk Kegiatan Kantor-Bahan Komputer	2.242.000,00	1.740.000,00	(502.000,00)	77,61		
1.01	1.01.2.22.0.00.01.0000	02.2.01.0051	5.1.02.02	Belanja Jasa	254.546.220,00	254.093.220,00	(453.000,00)	99,82		
1.01	1.01.2.22.0.00.01.0000	02.2.01.0051	5.1.02.02.01	Belanja Jasa Kantor	25.990.000,00	25.990.000,00	0,00	100,00		
1.01	1.01.2.22.0.00.01.0000	02.2.01.0051	5.1.02.02.01.0006	Honorarium Penyuluhan atau Pendampingan	20.550.000,00	20.550.000,00	0,00	100,00		
1.01	1.01.2.22.0.00.01.0000	02.2.01.0051	5.1.02.02.01.0081	Belanja Honorarium Pengadaan Barang/Jasa	5.440.000,00	5.440.000,00	0,00	100,00		
1.01	1.01.2.22.0.00.01.0000	02.2.01.0051	5.1.02.02.08	Belanja Jasa Konsultansi Konstruksi	228.556.220,00	228.103.220,00	(453.000,00)	99,80		
1.01	1.01.2.22.0.00.01.0000	02.2.01.0051	5.1.02.02.08.0001	Belanja Jasa Konsultansi Perencanaan Arsitektur-Jasa Nasihat dan Pra Desain Arsitektural	112.706.000,00	112.398.000,00	(308.000,00)	99,73		
1.01	1.01.2.22.0.00.01.0000	02.2.01.0051	5.1.02.02.08.0019	Belanja Jasa Konsultansi Pengawasan Rekayasa-Jasa Pengawas Pekerjaan Konstruksi Bangunan Gedung	115.850.220,00	115.705.220,00	(145.000,00)	99,87		
1.01	1.01.2.22.0.00.01.0000	02.2.01.0051	5.1.02.03	Belanja Pemeliharaan	1.384.000.000,00	1.372.208.158,00	(11.791.842,00)	99,15		
1.01	1.01.2.22.0.00.01.0000	02.2.01.0051	5.1.02.03.03	Belanja Pemeliharaan Gedung dan Bangunan	1.384.000.000,00	1.372.208.158,00	(11.791.842,00)	99,15		
1.01	1.01.2.22.0.00.01.0000	02.2.01.0051	5.1.02.03.03.0010	Belanja Pemeliharaan Bangunan Gedung-Bangunan Gedung Tempat Kerja-Bangunan Gedung Tempat Pendidikan	1.384.000.000,00	1.372.208.158,00	(11.791.842,00)	99,15		
1.01	1.01.2.22.0.00.01.0000	02.2.01.0051	5.1.02.04	Belanja Perjalanan Dinas	45.750.000,00	26.547.000,00	(19.203.000,00)	58,03		
1.01	1.01.2.22.0.00.01.0000	02.2.01.0051	5.1.02.04.01	Belanja Perjalanan Dinas Dalam Negeri	45.750.000,00	26.547.000,00	(19.203.000,00)	58,03		
1.01	1.01.2.22.0.00.01.0000	02.2.01.0051	5.1.02.04.01.0003	Belanja Perjalanan Dinas Dalam Kota	45.750.000,00	26.547.000,00	(19.203.000,00)	58,03		
1.01	1.01.2.22.0.00.01.0000	02.2.01.0051	5.1.05	Belanja Hibah	90.000.000,00	89.561.000,00	(439.000,00)	99,51		
1.01	1.01.2.22.0.00.01.0000	02.2.01.0051	5.1.05.05	Belanja Hibah kepada Badan, Lembaga, Organisasi Kemasyarakatan yang Berbadan Hukum Indonesia	90.000.000,00	89.561.000,00	(439.000,00)	99,51		
1.01	1.01.2.22.0.00.01.0000	02.2.01.0051	5.1.05.05.01	Belanja Hibah kepada Badan dan Lembaga yang Bersifat Nirlaba, Sukarela dan Sosial yang Dibentuk Berdasarkan Peraturan Perundang-Undangan	90.000.000,00	89.561.000,00	(439.000,00)	99,51		
1.01	1.01.2.22.0.00.01.0000	02.2.01.0051	5.1.05.05.01.0002	Belanja Hibah Barang kepada Badan dan Lembaga yang Bersifat Nirlaba, Sukarela dan Sosial yang Dibentuk Berdasarkan Peraturan Perundang-Undangan	90.000.000,00	89.561.000,00	(439.000,00)	99,51		
1.01	1.01.2.22.0.00.01.0000	02.2.01.0054		PENYEDIAAN BIAYA PERSONIL PESERTA DIDIK SEKOLAH DASAR	48.820.000,00	28.099.420,00	(20.720.580,00)	57,56		
1.01	1.01.2.22.0.00.01.0000	02.2.01.0054	5.1	BELANJA OPERASI	48.820.000,00	28.099.420,00	(20.720.580,00)	57,56		
1.01	1.01.2.22.0.00.01.0000	02.2.01.0054	5.1.02	Belanja Barang dan Jasa	48.820.000,00	28.099.420,00	(20.720.580,00)	57,56		
1.01	1.01.2.22.0.00.01.0000	02.2.01.0054	5.1.02.01	Belanja Barang	12.820.000,00	12.098.420,00	(721.580,00)	94,37		
1.01	1.01.2.22.0.00.01.0000	02.2.01.0054	5.1.02.01.01	Belanja Barang Pakai Habis	12.820.000,00	12.098.420,00	(721.580,00)	94,37		
1.01	1.01.2.22.0.00.01.0000	02.2.01.0054	5.1.02.01.01.0024	Belanja Alat/Bahan untuk Kegiatan Kantor-Alat Tulis Kantor	1.837.000,00	1.470.000,00	(367.000,00)	80,02		
1.01	1.01.2.22.0.00.01.0000	02.2.01.0054	5.1.02.01.01.0025	Belanja Alat/Bahan untuk Kegiatan Kantor- Kertas dan Cover	900.000,00	876.000,00	(24.000,00)	97,33		

Kode Rekening				Uraian	Anggaran	Realisasi	Bertambah (Berkurang)	%	Dasar Hukum	Keterangan
1.01	1.01.2.22.0.00.01.0000	02.2.01.0054	5.1.02.01.01.0026	Belanja Alat/Bahan untuk Kegiatan Kantor- Bahan Cetak	843.000,00	792.420,00	(50.580,00)	94,00		
1.01	1.01.2.22.0.00.01.0000	02.2.01.0054	5.1.02.01.01.0052	Belanja Makanan dan Minuman Rapat	9.240.000,00	8.960.000,00	(280.000,00)	96,97		
1.01	1.01.2.22.0.00.01.0000	02.2.01.0054	5.1.02.04	Belanja Perjalanan Dinas	36.000.000,00	16.001.000,00	(19.999.000,00)	44,45		
1.01	1.01.2.22.0.00.01.0000	02.2.01.0054	5.1.02.04.01	Belanja Perjalanan Dinas Dalam Negeri	36.000.000,00	16.001.000,00	(19.999.000,00)	44,45		
1.01	1.01.2.22.0.00.01.0000	02.2.01.0054	5.1.02.04.01.0003	Belanja Perjalanan Dinas Dalam Kota	36.000.000,00	16.001.000,00	(19.999.000,00)	44,45		
1.01	1.01.2.22.0.00.01.0000	02.2.01.0055		PENGADAAN ALAT PRAKTIK DAN PERAGA PESERTA DIDIK	448.926.000,00	240.798.400,00	(208.127.600,00)	53,64		
1.01	1.01.2.22.0.00.01.0000	02.2.01.0055	5.1	BELANJA OPERASI	998.000,00	798.400,00	(199.600,00)	80,00		
1.01	1.01.2.22.0.00.01.0000	02.2.01.0055	5.1.02	Belanja Barang dan Jasa	998.000,00	798.400,00	(199.600,00)	80,00		
1.01	1.01.2.22.0.00.01.0000	02.2.01.0055	5.1.02.01	Belanja Barang	998.000,00	798.400,00	(199.600,00)	80,00		
1.01	1.01.2.22.0.00.01.0000	02.2.01.0055	5.1.02.01.01	Belanja Barang Pakai Habis	998.000,00	798.400,00	(199.600,00)	80,00		
1.01	1.01.2.22.0.00.01.0000	02.2.01.0055	5.1.02.01.01.0026	Belanja Alat/Bahan untuk Kegiatan Kantor- Bahan Cetak	998.000,00	798.400,00	(199.600,00)	80,00		
1.01	1.01.2.22.0.00.01.0000	02.2.01.0055	5.2	BELANJA MODAL	447.928.000,00	240.000.000,00	(207.928.000,00)	53,58		
1.01	1.01.2.22.0.00.01.0000	02.2.01.0055	5.2.02	Belanja Modal Peralatan dan Mesin	207.928.000,00	0,00	(207.928.000,00)	0,00		
1.01	1.01.2.22.0.00.01.0000	02.2.01.0055	5.2.02.10	Belanja Modal Komputer	207.928.000,00	0,00	(207.928.000,00)	0,00		
1.01	1.01.2.22.0.00.01.0000	02.2.01.0055	5.2.02.10.01	Belanja Modal Komputer Unit	207.928.000,00	0,00	(207.928.000,00)	0,00		
1.01	1.01.2.22.0.00.01.0000	02.2.01.0055	5.2.02.10.01.0002	Belanja Modal Personal Computer	207.928.000,00	0,00	(207.928.000,00)	0,00		
1.01	1.01.2.22.0.00.01.0000	02.2.01.0055	5.2.06	Belanja Modal Aset Lainnya	240.000.000,00	240.000.000,00	0,00	100,00		
1.01	1.01.2.22.0.00.01.0000	02.2.01.0055	5.2.06.01	Belanja Modal Aset Lainnya-Aset Tidak Berwujud	240.000.000,00	240.000.000,00	0,00	100,00		
1.01	1.01.2.22.0.00.01.0000	02.2.01.0055	5.2.06.01.01	Belanja Modal Aset Tidak Berwujud	240.000.000,00	240.000.000,00	0,00	100,00		
1.01	1.01.2.22.0.00.01.0000	02.2.01.0055	5.2.06.01.01.0005	Belanja Modal Aset Tidak Berwujud-Software	240.000.000,00	240.000.000,00	0,00	100,00		
1.01	1.01.2.22.0.00.01.0000	2.2.02		PENGELOLAAN PENDIDIKAN SEKOLAH MENENGAH PERTAMA	30.911.765.726,00	27.384.062.035,63	(3.527.703.690,37)	88,59		
1.01	1.01.2.22.0.00.01.0000	02.2.02.0003		PEMBANGUNAN RUANG GURU/KEPALA SEKOLAH/TU	429.335.000,00	415.960.000,00	(13.375.000,00)	96,88		
1.01	1.01.2.22.0.00.01.0000	02.2.02.0003	5.1	BELANJA OPERASI	41.350.000,00	28.976.000,00	(12.374.000,00)	70,07		
1.01	1.01.2.22.0.00.01.0000	02.2.02.0003	5.1.02	Belanja Barang dan Jasa	41.350.000,00	28.976.000,00	(12.374.000,00)	70,07		
1.01	1.01.2.22.0.00.01.0000	02.2.02.0003	5.1.02.01	Belanja Barang	3.190.000,00	3.158.000,00	(32.000,00)	99,00		
1.01	1.01.2.22.0.00.01.0000	02.2.02.0003	5.1.02.01.01	Belanja Barang Pakai Habis	3.190.000,00	3.158.000,00	(32.000,00)	99,00		
1.01	1.01.2.22.0.00.01.0000	02.2.02.0003	5.1.02.01.01.0024	Belanja Alat/Bahan untuk Kegiatan Kantor-Alat Tulis Kantor	825.000,00	813.000,00	(12.000,00)	98,55		
1.01	1.01.2.22.0.00.01.0000	02.2.02.0003	5.1.02.01.01.0025	Belanja Alat/Bahan untuk Kegiatan Kantor- Kertas dan Cover	300.000,00	288.000,00	(12.000,00)	96,00		
1.01	1.01.2.22.0.00.01.0000	02.2.02.0003	5.1.02.01.01.0026	Belanja Alat/Bahan untuk Kegiatan Kantor- Bahan Cetak	1.243.000,00	1.243.000,00	0,00	100,00		
1.01	1.01.2.22.0.00.01.0000	02.2.02.0003	5.1.02.01.01.0029	Belanja Alat/Bahan untuk Kegiatan Kantor-Bahan Komputer	822.000,00	814.000,00	(8.000,00)	99,03		
1.01	1.01.2.22.0.00.01.0000	02.2.02.0003	5.1.02.02	Belanja Jasa	21.360.000,00	21.243.000,00	(117.000,00)	99,45		
1.01	1.01.2.22.0.00.01.0000	02.2.02.0003	5.1.02.02.01	Belanja Jasa Kantor	1.360.000,00	1.360.000,00	0,00	100,00		
1.01	1.01.2.22.0.00.01.0000	02.2.02.0003	5.1.02.02.01.0081	Belanja Honorarium Pengadaan Barang/Jasa	1.360.000,00	1.360.000,00	0,00	100,00		
1.01	1.01.2.22.0.00.01.0000	02.2.02.0003	5.1.02.02.08	Belanja Jasa Konsultansi Konstruksi	20.000.000,00	19.883.000,00	(117.000,00)	99,42		
1.01	1.01.2.22.0.00.01.0000	02.2.02.0003	5.1.02.02.08.0007	Belanja Jasa Konsultansi Perencanaan Rekayasa-Jasa Desain Rekayasa untuk Konstruksi Pondasi serta Struktur Bangunan	11.000.000,00	10.900.000,00	(100.000,00)	99,09		
1.01	1.01.2.22.0.00.01.0000	02.2.02.0003	5.1.02.02.08.0019	Belanja Jasa Konsultansi Pengawasan Rekayasa-Jasa Pengawas Pekerjaan Konstruksi Bangunan Gedung	9.000.000,00	8.983.000,00	(17.000,00)	99,81		
1.01	1.01.2.22.0.00.01.0000	02.2.02.0003	5.1.02.04	Belanja Perjalanan Dinas	16.800.000,00	4.575.000,00	(12.225.000,00)	27,23		
1.01	1.01.2.22.0.00.01.0000	02.2.02.0003	5.1.02.04.01	Belanja Perjalanan Dinas Dalam Negeri	16.800.000,00	4.575.000,00	(12.225.000,00)	27,23		
1.01	1.01.2.22.0.00.01.0000	02.2.02.0003	5.1.02.04.01.0003	Belanja Perjalanan Dinas Dalam Kota	16.800.000,00	4.575.000,00	(12.225.000,00)	27,23		
1.01	1.01.2.22.0.00.01.0000	02.2.02.0003	5.2	BELANJA MODAL	387.985.000,00	386.984.000,00	(1.001.000,00)	99,74		
1.01	1.01.2.22.0.00.01.0000	02.2.02.0003	5.2.03	Belanja Modal Gedung dan Bangunan	387.985.000,00	386.984.000,00	(1.001.000,00)	99,74		
1.01	1.01.2.22.0.00.01.0000	02.2.02.0003	5.2.03.01	Belanja Modal Bangunan Gedung	387.985.000,00	386.984.000,00	(1.001.000,00)	99,74		
1.01	1.01.2.22.0.00.01.0000	02.2.02.0003	5.2.03.01.01	Belanja Modal Bangunan Gedung Tempat Kerja	387.985.000,00	386.984.000,00	(1.001.000,00)	99,74		
1.01	1.01.2.22.0.00.01.0000	02.2.02.0003	5.2.03.01.01.0010	Belanja Modal Bangunan Gedung Tempat Pendidikan	387.985.000,00	386.984.000,00	(1.001.000,00)	99,74		
1.01	1.01.2.22.0.00.01.0000	02.2.02.0005		PEMBANGUNAN PERPUSTAKAAN SEKOLAH	210.350.000,00	199.670.000,00	(10.680.000,00)	94,92		
1.01	1.01.2.22.0.00.01.0000	02.2.02.0005	5.1	BELANJA OPERASI	20.350.000,00	10.201.000,00	(10.149.000,00)	50,13		

Kode Rekening				Uraian	Anggaran	Realisasi	Bertambah (Berkurang)	%	Dasar Hukum	Keterangan
1.01	1.01.2.22.0.00.01.0000	02.2.02.0005	5.1.02	Belanja Barang dan Jasa	20.350.000,00	10.201.000,00	(10.149.000,00)	50,13		
1.01	1.01.2.22.0.00.01.0000	02.2.02.0005	5.1.02.01	Belanja Barang	1.270.000,00	1.261.000,00	(9.000,00)	99,29		
1.01	1.01.2.22.0.00.01.0000	02.2.02.0005	5.1.02.01.01	Belanja Barang Pakai Habis	1.270.000,00	1.261.000,00	(9.000,00)	99,29		
1.01	1.01.2.22.0.00.01.0000	02.2.02.0005	5.1.02.01.01.0025	Belanja Alat/Bahan untuk Kegiatan Kantor- Kertas dan Cover	225.000,00	216.000,00	(9.000,00)	96,00		
1.01	1.01.2.22.0.00.01.0000	02.2.02.0005	5.1.02.01.01.0026	Belanja Alat/Bahan untuk Kegiatan Kantor- Bahan Cetak	1.045.000,00	1.045.000,00	0,00	100,00		
1.01	1.01.2.22.0.00.01.0000	02.2.02.0005	5.1.02.02	Belanja Jasa	10.680.000,00	6.140.000,00	(4.540.000,00)	57,49		
1.01	1.01.2.22.0.00.01.0000	02.2.02.0005	5.1.02.02.01	Belanja Jasa Kantor	680.000,00	680.000,00	0,00	100,00		
1.01	1.01.2.22.0.00.01.0000	02.2.02.0005	5.1.02.02.01.0081	Belanja Honorarium Pengadaan Barang/Jasa	680.000,00	680.000,00	0,00	100,00		
1.01	1.01.2.22.0.00.01.0000	02.2.02.0005	5.1.02.02.08	Belanja Jasa Konsultansi Konstruksi	10.000.000,00	5.460.000,00	(4.540.000,00)	54,60		
1.01	1.01.2.22.0.00.01.0000	02.2.02.0005	5.1.02.02.08.0007	Belanja Jasa Konsultansi Perencanaan Rekayasa-Jasa Desain Rekayasa untuk Konstruksi Pondasi serta Struktur Bangunan	5.500.000,00	5.460.000,00	(40.000,00)	99,27		
1.01	1.01.2.22.0.00.01.0000	02.2.02.0005	5.1.02.02.08.0019	Belanja Jasa Konsultansi Pengawasan Rekayasa-Jasa Pengawas Pekerjaan Konstruksi Bangunan Gedung	4.500.000,00	0,00	(4.500.000,00)	0,00		
1.01	1.01.2.22.0.00.01.0000	02.2.02.0005	5.1.02.04	Belanja Perjalanan Dinas	8.400.000,00	2.800.000,00	(5.600.000,00)	33,33		
1.01	1.01.2.22.0.00.01.0000	02.2.02.0005	5.1.02.04.01	Belanja Perjalanan Dinas Dalam Negeri	8.400.000,00	2.800.000,00	(5.600.000,00)	33,33		
1.01	1.01.2.22.0.00.01.0000	02.2.02.0005	5.1.02.04.01.0003	Belanja Perjalanan Dinas Dalam Kota	8.400.000,00	2.800.000,00	(5.600.000,00)	33,33		
1.01	1.01.2.22.0.00.01.0000	02.2.02.0005	5.2	BELANJA MODAL	190.000.000,00	189.469.000,00	(531.000,00)	99,72		
1.01	1.01.2.22.0.00.01.0000	02.2.02.0005	5.2.03	Belanja Modal Gedung dan Bangunan	190.000.000,00	189.469.000,00	(531.000,00)	99,72		
1.01	1.01.2.22.0.00.01.0000	02.2.02.0005	5.2.03.01	Belanja Modal Bangunan Gedung	190.000.000,00	189.469.000,00	(531.000,00)	99,72		
1.01	1.01.2.22.0.00.01.0000	02.2.02.0005	5.2.03.01.01	Belanja Modal Bangunan Gedung Tempat Kerja	190.000.000,00	189.469.000,00	(531.000,00)	99,72		
1.01	1.01.2.22.0.00.01.0000	02.2.02.0005	5.2.03.01.01.0010	Belanja Modal Bangunan Gedung Tempat Pendidikan	190.000.000,00	189.469.000,00	(531.000,00)	99,72		
1.01	1.01.2.22.0.00.01.0000	02.2.02.0006		PEMBANGUNAN LABORATORIUM	219.025.000,00	213.207.000,00	(5.818.000,00)	97,34		
1.01	1.01.2.22.0.00.01.0000	02.2.02.0006	5.1	BELANJA OPERASI	20.025.000,00	15.215.000,00	(4.810.000,00)	75,98		
1.01	1.01.2.22.0.00.01.0000	02.2.02.0006	5.1.02	Belanja Barang dan Jasa	20.025.000,00	15.215.000,00	(4.810.000,00)	75,98		
1.01	1.01.2.22.0.00.01.0000	02.2.02.0006	5.1.02.01	Belanja Barang	3.945.000,00	2.105.000,00	(1.840.000,00)	53,36		
1.01	1.01.2.22.0.00.01.0000	02.2.02.0006	5.1.02.01.01	Belanja Barang Pakai Habis	3.945.000,00	2.105.000,00	(1.840.000,00)	53,36		
1.01	1.01.2.22.0.00.01.0000	02.2.02.0006	5.1.02.01.01.0025	Belanja Alat/Bahan untuk Kegiatan Kantor- Kertas dan Cover	1.840.000,00	0,00	(1.840.000,00)	0,00		
1.01	1.01.2.22.0.00.01.0000	02.2.02.0006	5.1.02.01.01.0026	Belanja Alat/Bahan untuk Kegiatan Kantor- Bahan Cetak	2.105.000,00	2.105.000,00	0,00	100,00		
1.01	1.01.2.22.0.00.01.0000	02.2.02.0006	5.1.02.02	Belanja Jasa	10.680.000,00	10.560.000,00	(120.000,00)	98,88		
1.01	1.01.2.22.0.00.01.0000	02.2.02.0006	5.1.02.02.01	Belanja Jasa Kantor	680.000,00	680.000,00	0,00	100,00		
1.01	1.01.2.22.0.00.01.0000	02.2.02.0006	5.1.02.02.01.0081	Belanja Honorarium Pengadaan Barang/Jasa	680.000,00	680.000,00	0,00	100,00		
1.01	1.01.2.22.0.00.01.0000	02.2.02.0006	5.1.02.02.08	Belanja Jasa Konsultansi Konstruksi	10.000.000,00	9.880.000,00	(120.000,00)	98,80		
1.01	1.01.2.22.0.00.01.0000	02.2.02.0006	5.1.02.02.08.0007	Belanja Jasa Konsultansi Perencanaan Rekayasa-Jasa Desain Rekayasa untuk Konstruksi Pondasi serta Struktur Bangunan	5.500.000,00	5.400.000,00	(100.000,00)	98,18		
1.01	1.01.2.22.0.00.01.0000	02.2.02.0006	5.1.02.02.08.0019	Belanja Jasa Konsultansi Pengawasan Rekayasa-Jasa Pengawas Pekerjaan Konstruksi Bangunan Gedung	4.500.000,00	4.480.000,00	(20.000,00)	99,56		
1.01	1.01.2.22.0.00.01.0000	02.2.02.0006	5.1.02.04	Belanja Perjalanan Dinas	5.400.000,00	2.550.000,00	(2.850.000,00)	47,22		
1.01	1.01.2.22.0.00.01.0000	02.2.02.0006	5.1.02.04.01	Belanja Perjalanan Dinas Dalam Negeri	5.400.000,00	2.550.000,00	(2.850.000,00)	47,22		
1.01	1.01.2.22.0.00.01.0000	02.2.02.0006	5.1.02.04.01.0003	Belanja Perjalanan Dinas Dalam Kota	5.400.000,00	2.550.000,00	(2.850.000,00)	47,22		
1.01	1.01.2.22.0.00.01.0000	02.2.02.0006	5.2	BELANJA MODAL	199.000.000,00	197.992.000,00	(1.008.000,00)	99,49		
1.01	1.01.2.22.0.00.01.0000	02.2.02.0006	5.2.03	Belanja Modal Gedung dan Bangunan	199.000.000,00	197.992.000,00	(1.008.000,00)	99,49		
1.01	1.01.2.22.0.00.01.0000	02.2.02.0006	5.2.03.01	Belanja Modal Bangunan Gedung	199.000.000,00	197.992.000,00	(1.008.000,00)	99,49		
1.01	1.01.2.22.0.00.01.0000	02.2.02.0006	5.2.03.01.01	Belanja Modal Bangunan Gedung Tempat Kerja	199.000.000,00	197.992.000,00	(1.008.000,00)	99,49		
1.01	1.01.2.22.0.00.01.0000	02.2.02.0006	5.2.03.01.01.0010	Belanja Modal Bangunan Gedung Tempat Pendidikan	199.000.000,00	197.992.000,00	(1.008.000,00)	99,49		
1.01	1.01.2.22.0.00.01.0000	02.2.02.0009		PEMBANGUNAN RUMAH DINAS KEPALA SEKOLAH/GURU/PENJAGA	248.971.906,00	234.169.906,00	(14.802.000,00)	94,05		
1.01	1.01.2.22.0.00.01.0000	02.2.02.0009	5.1	BELANJA OPERASI	69.991.906,00	55.189.906,00	(14.802.000,00)	78,85		
1.01	1.01.2.22.0.00.01.0000	02.2.02.0009	5.1.02	Belanja Barang dan Jasa	69.991.906,00	55.189.906,00	(14.802.000,00)	78,85		
1.01	1.01.2.22.0.00.01.0000	02.2.02.0009	5.1.02.01	Belanja Barang	2.840.000,00	2.755.000,00	(85.000,00)	97,01		

Kode Rekening				Uraian	Anggaran	Realisasi	Bertambah (Berkurang)	%	Dasar Hukum	Keterangan
1.01	1.01.2.22.0.00.01.0000	02.2.02.0009	5.1.02.01.01	Belanja Barang Pakai Habis	2.840.000,00	2.755.000,00	(85.000,00)	97,01		
1.01	1.01.2.22.0.00.01.0000	02.2.02.0009	5.1.02.01.01.0024	Belanja Alat/Bahan untuk Kegiatan Kantor-Alat Tulis Kantor	604.000,00	519.000,00	(85.000,00)	85,93		
1.01	1.01.2.22.0.00.01.0000	02.2.02.0009	5.1.02.01.01.0026	Belanja Alat/Bahan untuk Kegiatan Kantor- Bahan Cetak	1.336.000,00	1.336.000,00	0,00	100,00		
1.01	1.01.2.22.0.00.01.0000	02.2.02.0009	5.1.02.01.01.0052	Belanja Makanan dan Minuman Rapat	900.000,00	900.000,00	0,00	100,00		
1.01	1.01.2.22.0.00.01.0000	02.2.02.0009	5.1.02.02	Belanja Jasa	50.351.906,00	50.234.906,00	(117.000,00)	99,77		
1.01	1.01.2.22.0.00.01.0000	02.2.02.0009	5.1.02.02.01	Belanja Jasa Kantor	1.360.000,00	1.360.000,00	0,00	100,00		
1.01	1.01.2.22.0.00.01.0000	02.2.02.0009	5.1.02.02.01.0081	Belanja Honorarium Pengadaan Barang/Jasa	1.360.000,00	1.360.000,00	0,00	100,00		
1.01	1.01.2.22.0.00.01.0000	02.2.02.0009	5.1.02.02.08	Belanja Jasa Konsultansi Konstruksi	48.991.906,00	48.874.906,00	(117.000,00)	99,76		
1.01	1.01.2.22.0.00.01.0000	02.2.02.0009	5.1.02.02.08.0007	Belanja Jasa Konsultansi Perencanaan Rekayasa-Jasa Desain Rekayasa untuk Konstruksi Pondasi serta Struktur Bangunan	26.300.906,00	26.200.906,00	(100.000,00)	99,62		
1.01	1.01.2.22.0.00.01.0000	02.2.02.0009	5.1.02.02.08.0019	Belanja Jasa Konsultansi Pengawasan Rekayasa-Jasa Pengawas Pekerjaan Konstruksi Bangunan Gedung	22.691.000,00	22.674.000,00	(17.000,00)	99,93		
1.01	1.01.2.22.0.00.01.0000	02.2.02.0009	5.1.02.04	Belanja Perjalanan Dinas	16.800.000,00	2.200.000,00	(14.600.000,00)	13,10		
1.01	1.01.2.22.0.00.01.0000	02.2.02.0009	5.1.02.04.01	Belanja Perjalanan Dinas Dalam Negeri	16.800.000,00	2.200.000,00	(14.600.000,00)	13,10		
1.01	1.01.2.22.0.00.01.0000	02.2.02.0009	5.1.02.04.01.0003	Belanja Perjalanan Dinas Dalam Kota	16.800.000,00	2.200.000,00	(14.600.000,00)	13,10		
1.01	1.01.2.22.0.00.01.0000	02.2.02.0009	5.2	BELANJA MODAL	178.980.000,00	178.980.000,00	0,00	100,00		
1.01	1.01.2.22.0.00.01.0000	02.2.02.0009	5.2.03	Belanja Modal Gedung dan Bangunan	178.980.000,00	178.980.000,00	0,00	100,00		
1.01	1.01.2.22.0.00.01.0000	02.2.02.0009	5.2.03.01	Belanja Modal Bangunan Gedung	178.980.000,00	178.980.000,00	0,00	100,00		
1.01	1.01.2.22.0.00.01.0000	02.2.02.0009	5.2.03.01.01	Belanja Modal Bangunan Gedung Tempat Kerja	178.980.000,00	178.980.000,00	0,00	100,00		
1.01	1.01.2.22.0.00.01.0000	02.2.02.0009	5.2.03.01.01.0010	Belanja Modal Bangunan Gedung Tempat Pendidikan	178.980.000,00	178.980.000,00	0,00	100,00		
1.01	1.01.2.22.0.00.01.0000	02.2.02.0012		PEMBANGUNAN SARANA, PRASARANA DAN UTILITAS SEKOLAH	2.281.449.781,00	2.194.428.654,63	(87.021.126,37)	96,19		
1.01	1.01.2.22.0.00.01.0000	02.2.02.0012	5.1	BELANJA OPERASI	865.490.781,00	843.291.781,00	(22.199.000,00)	97,44		
1.01	1.01.2.22.0.00.01.0000	02.2.02.0012	5.1.02	Belanja Barang dan Jasa	182.807.781,00	162.108.781,00	(20.699.000,00)	88,68		
1.01	1.01.2.22.0.00.01.0000	02.2.02.0012	5.1.02.01	Belanja Barang	11.090.000,00	11.005.000,00	(85.000,00)	99,23		
1.01	1.01.2.22.0.00.01.0000	02.2.02.0012	5.1.02.01.01	Belanja Barang Pakai Habis	11.090.000,00	11.005.000,00	(85.000,00)	99,23		
1.01	1.01.2.22.0.00.01.0000	02.2.02.0012	5.1.02.01.01.0024	Belanja Alat/Bahan untuk Kegiatan Kantor-Alat Tulis Kantor	2.665.000,00	2.610.000,00	(55.000,00)	97,94		
1.01	1.01.2.22.0.00.01.0000	02.2.02.0012	5.1.02.01.01.0025	Belanja Alat/Bahan untuk Kegiatan Kantor- Kertas dan Cover	1.570.000,00	1.540.000,00	(30.000,00)	98,09		
1.01	1.01.2.22.0.00.01.0000	02.2.02.0012	5.1.02.01.01.0026	Belanja Alat/Bahan untuk Kegiatan Kantor- Bahan Cetak	3.240.000,00	3.240.000,00	0,00	100,00		
1.01	1.01.2.22.0.00.01.0000	02.2.02.0012	5.1.02.01.01.0029	Belanja Alat/Bahan untuk Kegiatan Kantor-Bahan Komputer	2.115.000,00	2.115.000,00	0,00	100,00		
1.01	1.01.2.22.0.00.01.0000	02.2.02.0012	5.1.02.01.01.0052	Belanja Makanan dan Minuman Rapat	1.500.000,00	1.500.000,00	0,00	100,00		
1.01	1.01.2.22.0.00.01.0000	02.2.02.0012	5.1.02.02	Belanja Jasa	121.417.781,00	117.093.781,00	(4.324.000,00)	96,44		
1.01	1.01.2.22.0.00.01.0000	02.2.02.0012	5.1.02.02.01	Belanja Jasa Kantor	4.080.000,00	4.080.000,00	0,00	100,00		
1.01	1.01.2.22.0.00.01.0000	02.2.02.0012	5.1.02.02.01.0081	Belanja Honorarium Pengadaan Barang/Jasa	4.080.000,00	4.080.000,00	0,00	100,00		
1.01	1.01.2.22.0.00.01.0000	02.2.02.0012	5.1.02.02.08	Belanja Jasa Konsultansi Konstruksi	117.337.781,00	113.013.781,00	(4.324.000,00)	96,31		
1.01	1.01.2.22.0.00.01.0000	02.2.02.0012	5.1.02.02.08.0007	Belanja Jasa Konsultansi Perencanaan Rekayasa-Jasa Desain Rekayasa untuk Konstruksi Pondasi serta Struktur Bangunan	66.069.781,00	61.869.781,00	(4.200.000,00)	93,64		
1.01	1.01.2.22.0.00.01.0000	02.2.02.0012	5.1.02.02.08.0019	Belanja Jasa Konsultansi Pengawasan Rekayasa-Jasa Pengawas Pekerjaan Konstruksi Bangunan Gedung	51.268.000,00	51.144.000,00	(124.000,00)	99,76		
1.01	1.01.2.22.0.00.01.0000	02.2.02.0012	5.1.02.04	Belanja Perjalanan Dinas	50.300.000,00	34.010.000,00	(16.290.000,00)	67,61		
1.01	1.01.2.22.0.00.01.0000	02.2.02.0012	5.1.02.04.01	Belanja Perjalanan Dinas Dalam Negeri	50.300.000,00	34.010.000,00	(16.290.000,00)	67,61		
1.01	1.01.2.22.0.00.01.0000	02.2.02.0012	5.1.02.04.01.0003	Belanja Perjalanan Dinas Dalam Kota	50.300.000,00	34.010.000,00	(16.290.000,00)	67,61		
1.01	1.01.2.22.0.00.01.0000	02.2.02.0012	5.1.05	Belanja Hibah	682.683.000,00	681.183.000,00	(1.500.000,00)	99,78		
1.01	1.01.2.22.0.00.01.0000	02.2.02.0012	5.1.05.05	Belanja Hibah kepada Badan, Lembaga, Organisasi Kemasyarakatan yang Berbadan Hukum Indonesia	682.683.000,00	681.183.000,00	(1.500.000,00)	99,78		
1.01	1.01.2.22.0.00.01.0000	02.2.02.0012	5.1.05.05.03	Belanja Hibah kepada Badan dan Lembaga Nirlaba, Sukarela Bersifat Sosial Kemasyarakatan	682.683.000,00	681.183.000,00	(1.500.000,00)	99,78		
1.01	1.01.2.22.0.00.01.0000	02.2.02.0012	5.1.05.05.03.0003	Belanja Hibah Barang kepada Badan dan Lembaga Nirlaba, Sukarela Bersifat Sosial Kemasyarakatan	682.683.000,00	681.183.000,00	(1.500.000,00)	99,78		

Kode Rekening				Uraian	Anggaran	Realisasi	Bertambah (Berkurang)	%	Dasar Hukum	Keterangan
1.01	1.01.2.22.0.00.01.0000	02.2.02.0012	5.2	BELANJA MODAL	1.415.959.000,00	1.351.136.873,63	(64.822.126,37)	95,42		
1.01	1.01.2.22.0.00.01.0000	02.2.02.0012	5.2.03	Belanja Modal Gedung dan Bangunan	1.415.959.000,00	1.351.136.873,63	(64.822.126,37)	95,42		
1.01	1.01.2.22.0.00.01.0000	02.2.02.0012	5.2.03.01	Belanja Modal Bangunan Gedung	1.415.959.000,00	1.351.136.873,63	(64.822.126,37)	95,42		
1.01	1.01.2.22.0.00.01.0000	02.2.02.0012	5.2.03.01.01	Belanja Modal Bangunan Gedung Tempat Kerja	1.415.959.000,00	1.351.136.873,63	(64.822.126,37)	95,42		
1.01	1.01.2.22.0.00.01.0000	02.2.02.0012	5.2.03.01.01.0010	Belanja Modal Bangunan Gedung Tempat Pendidikan	1.415.959.000,00	1.351.136.873,63	(64.822.126,37)	95,42		
1.01	1.01.2.22.0.00.01.0000	02.2.02.0014		REHABILITASI SEDANG/BERAT RUANG KELAS SEKOLAH	1.717.299.629,00	1.552.360.829,00	(164.938.800,00)	90,40		
1.01	1.01.2.22.0.00.01.0000	02.2.02.0014	5.1	BELANJA OPERASI	1.717.299.629,00	1.552.360.829,00	(164.938.800,00)	90,40		
1.01	1.01.2.22.0.00.01.0000	02.2.02.0014	5.1.02	Belanja Barang dan Jasa	1.717.299.629,00	1.552.360.829,00	(164.938.800,00)	90,40		
1.01	1.01.2.22.0.00.01.0000	02.2.02.0014	5.1.02.01	Belanja Barang	400.000,00	400.000,00	0,00	100,00		
1.01	1.01.2.22.0.00.01.0000	02.2.02.0014	5.1.02.01.01	Belanja Barang Pakai Habis	400.000,00	400.000,00	0,00	100,00		
1.01	1.01.2.22.0.00.01.0000	02.2.02.0014	5.1.02.01.01.0026	Belanja Alat/Bahan untuk Kegiatan Kantor- Bahan Cetak	400.000,00	400.000,00	0,00	100,00		
1.01	1.01.2.22.0.00.01.0000	02.2.02.0014	5.1.02.02	Belanja Jasa	174.416.629,00	174.025.629,00	(391.000,00)	99,78		
1.01	1.01.2.22.0.00.01.0000	02.2.02.0014	5.1.02.02.01	Belanja Jasa Kantor	54.800.000,00	54.800.000,00	0,00	100,00		
1.01	1.01.2.22.0.00.01.0000	02.2.02.0014	5.1.02.02.01.0006	Honorarium Penyuluhan atau Pendampingan	54.800.000,00	54.800.000,00	0,00	100,00		
1.01	1.01.2.22.0.00.01.0000	02.2.02.0014	5.1.02.02.08	Belanja Jasa Konsultansi Konstruksi	119.616.629,00	119.225.629,00	(391.000,00)	99,67		
1.01	1.01.2.22.0.00.01.0000	02.2.02.0014	5.1.02.02.08.0001	Belanja Jasa Konsultansi Perencanaan Arsitektur-Jasa Nasihat dan Pra Desain Arsitektural	67.679.629,00	67.579.629,00	(100.000,00)	99,85		
1.01	1.01.2.22.0.00.01.0000	02.2.02.0014	5.1.02.02.08.0019	Belanja Jasa Konsultansi Pengawasan Rekayasa-Jasa Pengawas Pekerjaan Konstruksi Bangunan Gedung	51.937.000,00	51.646.000,00	(291.000,00)	99,44		
1.01	1.01.2.22.0.00.01.0000	02.2.02.0014	5.1.02.03	Belanja Pemeliharaan	1.528.683.000,00	1.364.209.200,00	(164.473.800,00)	89,24		
1.01	1.01.2.22.0.00.01.0000	02.2.02.0014	5.1.02.03.03	Belanja Pemeliharaan Gedung dan Bangunan	1.528.683.000,00	1.364.209.200,00	(164.473.800,00)	89,24		
1.01	1.01.2.22.0.00.01.0000	02.2.02.0014	5.1.02.03.03.0010	Belanja Pemeliharaan Bangunan Gedung-Bangunan Gedung Tempat Kerja-Bangunan Gedung Tempat Pendidikan	1.528.683.000,00	1.364.209.200,00	(164.473.800,00)	89,24		
1.01	1.01.2.22.0.00.01.0000	02.2.02.0014	5.1.02.04	Belanja Perjalanan Dinas	13.800.000,00	13.726.000,00	(74.000,00)	99,46		
1.01	1.01.2.22.0.00.01.0000	02.2.02.0014	5.1.02.04.01	Belanja Perjalanan Dinas Dalam Negeri	13.800.000,00	13.726.000,00	(74.000,00)	99,46		
1.01	1.01.2.22.0.00.01.0000	02.2.02.0014	5.1.02.04.01.0003	Belanja Perjalanan Dinas Dalam Kota	13.800.000,00	13.726.000,00	(74.000,00)	99,46		
1.01	1.01.2.22.0.00.01.0000	02.2.02.0017		REHABILITASI SEDANG/BERAT PERPUSTAKAAN SEKOLAH	219.919.800,00	217.370.000,00	(2.549.800,00)	98,84		
1.01	1.01.2.22.0.00.01.0000	02.2.02.0017	5.1	BELANJA OPERASI	219.919.800,00	217.370.000,00	(2.549.800,00)	98,84		
1.01	1.01.2.22.0.00.01.0000	02.2.02.0017	5.1.02	Belanja Barang dan Jasa	219.919.800,00	217.370.000,00	(2.549.800,00)	98,84		
1.01	1.01.2.22.0.00.01.0000	02.2.02.0017	5.1.02.01	Belanja Barang	5.440.000,00	5.251.000,00	(189.000,00)	96,53		
1.01	1.01.2.22.0.00.01.0000	02.2.02.0017	5.1.02.01.01	Belanja Barang Pakai Habis	5.440.000,00	5.251.000,00	(189.000,00)	96,53		
1.01	1.01.2.22.0.00.01.0000	02.2.02.0017	5.1.02.01.01.0024	Belanja Alat/Bahan untuk Kegiatan Kantor-Alat Tulis Kantor	780.000,00	771.000,00	(9.000,00)	98,85		
1.01	1.01.2.22.0.00.01.0000	02.2.02.0017	5.1.02.01.01.0025	Belanja Alat/Bahan untuk Kegiatan Kantor- Kertas dan Cover	1.580.000,00	1.520.000,00	(60.000,00)	96,20		
1.01	1.01.2.22.0.00.01.0000	02.2.02.0017	5.1.02.01.01.0026	Belanja Alat/Bahan untuk Kegiatan Kantor- Bahan Cetak	1.670.000,00	1.670.000,00	0,00	100,00		
1.01	1.01.2.22.0.00.01.0000	02.2.02.0017	5.1.02.01.01.0027	Belanja Alat/Bahan untuk Kegiatan Kantor-Benda Pos	510.000,00	390.000,00	(120.000,00)	76,47		
1.01	1.01.2.22.0.00.01.0000	02.2.02.0017	5.1.02.01.01.0052	Belanja Makanan dan Minuman Rapat	900.000,00	900.000,00	0,00	100,00		
1.01	1.01.2.22.0.00.01.0000	02.2.02.0017	5.1.02.02	Belanja Jasa	11.360.000,00	11.250.000,00	(110.000,00)	99,03		
1.01	1.01.2.22.0.00.01.0000	02.2.02.0017	5.1.02.02.01	Belanja Jasa Kantor	1.360.000,00	1.360.000,00	0,00	100,00		
1.01	1.01.2.22.0.00.01.0000	02.2.02.0017	5.1.02.02.01.0081	Belanja Honorarium Pengadaan Barang/Jasa	1.360.000,00	1.360.000,00	0,00	100,00		
1.01	1.01.2.22.0.00.01.0000	02.2.02.0017	5.1.02.02.08	Belanja Jasa Konsultansi Konstruksi	10.000.000,00	9.890.000,00	(110.000,00)	98,90		
1.01	1.01.2.22.0.00.01.0000	02.2.02.0017	5.1.02.02.08.0001	Belanja Jasa Konsultansi Perencanaan Arsitektur-Jasa Nasihat dan Pra Desain Arsitektural	5.500.000,00	5.410.000,00	(90.000,00)	98,36		
1.01	1.01.2.22.0.00.01.0000	02.2.02.0017	5.1.02.02.08.0019	Belanja Jasa Konsultansi Pengawasan Rekayasa-Jasa Pengawas Pekerjaan Konstruksi Bangunan Gedung	4.500.000,00	4.480.000,00	(20.000,00)	99,56		
1.01	1.01.2.22.0.00.01.0000	02.2.02.0017	5.1.02.03	Belanja Pemeliharaan	198.919.800,00	198.919.000,00	(800,00)	100,00		
1.01	1.01.2.22.0.00.01.0000	02.2.02.0017	5.1.02.03.03	Belanja Pemeliharaan Gedung dan Bangunan	198.919.800,00	198.919.000,00	(800,00)	100,00		
1.01	1.01.2.22.0.00.01.0000	02.2.02.0017	5.1.02.03.03.0010	Belanja Pemeliharaan Bangunan Gedung-Bangunan Gedung Tempat Kerja-Bangunan Gedung Tempat Pendidikan	198.919.800,00	198.919.000,00	(800,00)	100,00		

Kode Rekening				Uraian	Anggaran	Realisasi	Bertambah (Berkurang)	%	Dasar Hukum	Keterangan
1.01	1.01.2.22.0.00.01.0000	02.2.02.0017	5.1.02.04	Belanja Perjalanan Dinas	4.200.000,00	1.950.000,00	(2.250.000,00)	46,43		
1.01	1.01.2.22.0.00.01.0000	02.2.02.0017	5.1.02.04.01	Belanja Perjalanan Dinas Dalam Negeri	4.200.000,00	1.950.000,00	(2.250.000,00)	46,43		
1.01	1.01.2.22.0.00.01.0000	02.2.02.0017	5.1.02.04.01.0003	Belanja Perjalanan Dinas Dalam Kota	4.200.000,00	1.950.000,00	(2.250.000,00)	46,43		
1.01	1.01.2.22.0.00.01.0000	02.2.02.0018		REHABILITASI SEDANG/BERAT LABORATORIUM	399.475.000,00	397.209.000,00	(2.266.000,00)	99,43		
1.01	1.01.2.22.0.00.01.0000	02.2.02.0018	5.1	BELANJA OPERASI	399.475.000,00	397.209.000,00	(2.266.000,00)	99,43		
1.01	1.01.2.22.0.00.01.0000	02.2.02.0018	5.1.02	Belanja Barang dan Jasa	399.475.000,00	397.209.000,00	(2.266.000,00)	99,43		
1.01	1.01.2.22.0.00.01.0000	02.2.02.0018	5.1.02.01	Belanja Barang	1.315.000,00	1.315.000,00	0,00	100,00		
1.01	1.01.2.22.0.00.01.0000	02.2.02.0018	5.1.02.01.01	Belanja Barang Pakai Habis	1.315.000,00	1.315.000,00	0,00	100,00		
1.01	1.01.2.22.0.00.01.0000	02.2.02.0018	5.1.02.01.01.0026	Belanja Alat/Bahan untuk Kegiatan Kantor- Bahan Cetak	1.315.000,00	1.315.000,00	0,00	100,00		
1.01	1.01.2.22.0.00.01.0000	02.2.02.0018	5.1.02.02	Belanja Jasa	21.360.000,00	21.237.000,00	(123.000,00)	99,42		
1.01	1.01.2.22.0.00.01.0000	02.2.02.0018	5.1.02.02.01	Belanja Jasa Kantor	1.360.000,00	1.360.000,00	0,00	100,00		
1.01	1.01.2.22.0.00.01.0000	02.2.02.0018	5.1.02.02.01.0081	Belanja Honorarium Pengadaan Barang/Jasa	1.360.000,00	1.360.000,00	0,00	100,00		
1.01	1.01.2.22.0.00.01.0000	02.2.02.0018	5.1.02.02.08	Belanja Jasa Konsultansi Konstruksi	20.000.000,00	19.877.000,00	(123.000,00)	99,39		
1.01	1.01.2.22.0.00.01.0000	02.2.02.0018	5.1.02.02.08.0001	Belanja Jasa Konsultansi Perencanaan Arsitektur-Jasa Nasihat dan Pra Desain Arsitektural	11.000.000,00	10.900.000,00	(100.000,00)	99,09		
1.01	1.01.2.22.0.00.01.0000	02.2.02.0018	5.1.02.02.08.0019	Belanja Jasa Konsultansi Pengawasan Rekayasa-Jasa Pengawas Pekerjaan Konstruksi Bangunan Gedung	9.000.000,00	8.977.000,00	(23.000,00)	99,74		
1.01	1.01.2.22.0.00.01.0000	02.2.02.0018	5.1.02.03	Belanja Pemeliharaan	360.000.000,00	357.889.000,00	(2.111.000,00)	99,41		
1.01	1.01.2.22.0.00.01.0000	02.2.02.0018	5.1.02.03.03	Belanja Pemeliharaan Gedung dan Bangunan	360.000.000,00	357.889.000,00	(2.111.000,00)	99,41		
1.01	1.01.2.22.0.00.01.0000	02.2.02.0018	5.1.02.03.03.0010	Belanja Pemeliharaan Bangunan Gedung-Bangunan Gedung Tempat Kerja-Bangunan Gedung Tempat Pendidikan	360.000.000,00	357.889.000,00	(2.111.000,00)	99,41		
1.01	1.01.2.22.0.00.01.0000	02.2.02.0018	5.1.02.04	Belanja Perjalanan Dinas	16.800.000,00	16.768.000,00	(32.000,00)	99,81		
1.01	1.01.2.22.0.00.01.0000	02.2.02.0018	5.1.02.04.01	Belanja Perjalanan Dinas Dalam Negeri	16.800.000,00	16.768.000,00	(32.000,00)	99,81		
1.01	1.01.2.22.0.00.01.0000	02.2.02.0018	5.1.02.04.01.0003	Belanja Perjalanan Dinas Dalam Kota	16.800.000,00	16.768.000,00	(32.000,00)	99,81		
1.01	1.01.2.22.0.00.01.0000	02.2.02.0021		REHABILITASI SEDANG/BERAT RUMAH DINAS KEPALA SEKOLAH/GURU/PENJAGA SEKOLAH	169.350.000,00	165.557.000,00	(3.793.000,00)	97,76		
1.01	1.01.2.22.0.00.01.0000	02.2.02.0021	5.1	BELANJA OPERASI	169.350.000,00	165.557.000,00	(3.793.000,00)	97,76		
1.01	1.01.2.22.0.00.01.0000	02.2.02.0021	5.1.02	Belanja Barang dan Jasa	169.350.000,00	165.557.000,00	(3.793.000,00)	97,76		
1.01	1.01.2.22.0.00.01.0000	02.2.02.0021	5.1.02.01	Belanja Barang	5.970.000,00	5.868.000,00	(102.000,00)	98,29		
1.01	1.01.2.22.0.00.01.0000	02.2.02.0021	5.1.02.01.01	Belanja Barang Pakai Habis	5.970.000,00	5.868.000,00	(102.000,00)	98,29		
1.01	1.01.2.22.0.00.01.0000	02.2.02.0021	5.1.02.01.01.0024	Belanja Alat/Bahan untuk Kegiatan Kantor-Alat Tulis Kantor	1.895.000,00	1.860.000,00	(35.000,00)	98,15		
1.01	1.01.2.22.0.00.01.0000	02.2.02.0021	5.1.02.01.01.0025	Belanja Alat/Bahan untuk Kegiatan Kantor- Kertas dan Cover	1.210.000,00	1.185.000,00	(25.000,00)	97,93		
1.01	1.01.2.22.0.00.01.0000	02.2.02.0021	5.1.02.01.01.0026	Belanja Alat/Bahan untuk Kegiatan Kantor- Bahan Cetak	1.003.000,00	1.003.000,00	0,00	100,00		
1.01	1.01.2.22.0.00.01.0000	02.2.02.0021	5.1.02.01.01.0027	Belanja Alat/Bahan untuk Kegiatan Kantor-Benda Pos	170.000,00	130.000,00	(40.000,00)	76,47		
1.01	1.01.2.22.0.00.01.0000	02.2.02.0021	5.1.02.01.01.0029	Belanja Alat/Bahan untuk Kegiatan Kantor-Bahan Komputer	942.000,00	940.000,00	(2.000,00)	99,79		
1.01	1.01.2.22.0.00.01.0000	02.2.02.0021	5.1.02.01.01.0052	Belanja Makanan dan Minuman Rapat	750.000,00	750.000,00	0,00	100,00		
1.01	1.01.2.22.0.00.01.0000	02.2.02.0021	5.1.02.02	Belanja Jasa	9.180.000,00	9.114.000,00	(66.000,00)	99,28		
1.01	1.01.2.22.0.00.01.0000	02.2.02.0021	5.1.02.02.01	Belanja Jasa Kantor	680.000,00	680.000,00	0,00	100,00		
1.01	1.01.2.22.0.00.01.0000	02.2.02.0021	5.1.02.02.01.0081	Belanja Honorarium Pengadaan Barang/Jasa	680.000,00	680.000,00	0,00	100,00		
1.01	1.01.2.22.0.00.01.0000	02.2.02.0021	5.1.02.02.08	Belanja Jasa Konsultansi Konstruksi	8.500.000,00	8.434.000,00	(66.000,00)	99,22		
1.01	1.01.2.22.0.00.01.0000	02.2.02.0021	5.1.02.02.08.0001	Belanja Jasa Konsultansi Perencanaan Arsitektur-Jasa Nasihat dan Pra Desain Arsitektural	4.500.000,00	4.469.000,00	(31.000,00)	99,31		
1.01	1.01.2.22.0.00.01.0000	02.2.02.0021	5.1.02.02.08.0019	Belanja Jasa Konsultansi Pengawasan Rekayasa-Jasa Pengawas Pekerjaan Konstruksi Bangunan Gedung	4.000.000,00	3.965.000,00	(35.000,00)	99,13		
1.01	1.01.2.22.0.00.01.0000	02.2.02.0021	5.1.02.03	Belanja Pemeliharaan	150.000.000,00	149.000.000,00	(1.000.000,00)	99,33		
1.01	1.01.2.22.0.00.01.0000	02.2.02.0021	5.1.02.03.03	Belanja Pemeliharaan Gedung dan Bangunan	150.000.000,00	149.000.000,00	(1.000.000,00)	99,33		
1.01	1.01.2.22.0.00.01.0000	02.2.02.0021	5.1.02.03.03.0010	Belanja Pemeliharaan Bangunan Gedung-Bangunan Gedung Tempat Kerja-Bangunan Gedung Tempat Pendidikan	150.000.000,00	149.000.000,00	(1.000.000,00)	99,33		

Kode Rekening				Uraian	Anggaran	Realisasi	Bertambah (Berkurang)	%	Dasar Hukum	Keterangan
1.01	1.01.2.22.0.00.01.0000	02.2.02.0021	5.1.02.04	Belanja Perjalanan Dinas	4.200.000,00	1.575.000,00	(2.625.000,00)	37,50		
1.01	1.01.2.22.0.00.01.0000	02.2.02.0021	5.1.02.04.01	Belanja Perjalanan Dinas Dalam Negeri	4.200.000,00	1.575.000,00	(2.625.000,00)	37,50		
1.01	1.01.2.22.0.00.01.0000	02.2.02.0021	5.1.02.04.01.0003	Belanja Perjalanan Dinas Dalam Kota	4.200.000,00	1.575.000,00	(2.625.000,00)	37,50		
1.01	1.01.2.22.0.00.01.0000	02.2.02.0023		REHABILITASI SEDANG/BERAT KANTIN SEKOLAH	268.789.000,00	263.358.000,00	(5.431.000,00)	97,98		
1.01	1.01.2.22.0.00.01.0000	02.2.02.0023	5.1	BELANJA OPERASI	268.789.000,00	263.358.000,00	(5.431.000,00)	97,98		
1.01	1.01.2.22.0.00.01.0000	02.2.02.0023	5.1.02	Belanja Barang dan Jasa	268.789.000,00	263.358.000,00	(5.431.000,00)	97,98		
1.01	1.01.2.22.0.00.01.0000	02.2.02.0023	5.1.02.01	Belanja Barang	3.915.000,00	3.799.000,00	(116.000,00)	97,04		
1.01	1.01.2.22.0.00.01.0000	02.2.02.0023	5.1.02.01.01	Belanja Barang Pakai Habis	3.915.000,00	3.799.000,00	(116.000,00)	97,04		
1.01	1.01.2.22.0.00.01.0000	02.2.02.0023	5.1.02.01.01.0024	Belanja Alat/Bahan untuk Kegiatan Kantor-Alat Tulis Kantor	780.000,00	771.000,00	(9.000,00)	98,85		
1.01	1.01.2.22.0.00.01.0000	02.2.02.0023	5.1.02.01.01.0025	Belanja Alat/Bahan untuk Kegiatan Kantor- Kertas dan Cover	375.000,00	360.000,00	(15.000,00)	96,00		
1.01	1.01.2.22.0.00.01.0000	02.2.02.0023	5.1.02.01.01.0026	Belanja Alat/Bahan untuk Kegiatan Kantor- Bahan Cetak	443.000,00	443.000,00	0,00	100,00		
1.01	1.01.2.22.0.00.01.0000	02.2.02.0023	5.1.02.01.01.0027	Belanja Alat/Bahan untuk Kegiatan Kantor-Benda Pos	340.000,00	260.000,00	(80.000,00)	76,47		
1.01	1.01.2.22.0.00.01.0000	02.2.02.0023	5.1.02.01.01.0029	Belanja Alat/Bahan untuk Kegiatan Kantor-Bahan Komputer	1.977.000,00	1.965.000,00	(12.000,00)	99,39		
1.01	1.01.2.22.0.00.01.0000	02.2.02.0023	5.1.02.02	Belanja Jasa	17.360.000,00	17.245.000,00	(115.000,00)	99,34		
1.01	1.01.2.22.0.00.01.0000	02.2.02.0023	5.1.02.02.01	Belanja Jasa Kantor	1.360.000,00	1.360.000,00	0,00	100,00		
1.01	1.01.2.22.0.00.01.0000	02.2.02.0023	5.1.02.02.01.0081	Belanja Honorarium Pengadaan Barang/Jasa	1.360.000,00	1.360.000,00	0,00	100,00		
1.01	1.01.2.22.0.00.01.0000	02.2.02.0023	5.1.02.02.08	Belanja Jasa Konsultansi Konstruksi	16.000.000,00	15.885.000,00	(115.000,00)	99,28		
1.01	1.01.2.22.0.00.01.0000	02.2.02.0023	5.1.02.02.08.0001	Belanja Jasa Konsultansi Perencanaan Arsitektur-Jasa Nasihat dan Pra Desain Arsitektural	8.000.000,00	7.900.000,00	(100.000,00)	98,75		
1.01	1.01.2.22.0.00.01.0000	02.2.02.0023	5.1.02.02.08.0019	Belanja Jasa Konsultansi Pengawasan Rekayasa-Jasa Pengawas Pekerjaan Konstruksi Bangunan Gedung	8.000.000,00	7.985.000,00	(15.000,00)	99,81		
1.01	1.01.2.22.0.00.01.0000	02.2.02.0023	5.1.02.03	Belanja Pemeliharaan	239.114.000,00	238.114.000,00	(1.000.000,00)	99,58		
1.01	1.01.2.22.0.00.01.0000	02.2.02.0023	5.1.02.03.03	Belanja Pemeliharaan Gedung dan Bangunan	239.114.000,00	238.114.000,00	(1.000.000,00)	99,58		
1.01	1.01.2.22.0.00.01.0000	02.2.02.0023	5.1.02.03.03.0010	Belanja Pemeliharaan Bangunan Gedung-Bangunan Gedung Tempat Kerja-Bangunan Gedung Tempat Pendidikan	239.114.000,00	238.114.000,00	(1.000.000,00)	99,58		
1.01	1.01.2.22.0.00.01.0000	02.2.02.0023	5.1.02.04	Belanja Perjalanan Dinas	8.400.000,00	4.200.000,00	(4.200.000,00)	50,00		
1.01	1.01.2.22.0.00.01.0000	02.2.02.0023	5.1.02.04.01	Belanja Perjalanan Dinas Dalam Negeri	8.400.000,00	4.200.000,00	(4.200.000,00)	50,00		
1.01	1.01.2.22.0.00.01.0000	02.2.02.0023	5.1.02.04.01.0003	Belanja Perjalanan Dinas Dalam Kota	8.400.000,00	4.200.000,00	(4.200.000,00)	50,00		
1.01	1.01.2.22.0.00.01.0000	02.2.02.0024		REHABILITASI SEDANG/BERAT SARANA, PRASARANA DAN UTILITAS	448.117.110,00	441.268.910,00	(6.848.200,00)	98,47		
1.01	1.01.2.22.0.00.01.0000	02.2.02.0024	5.1	BELANJA OPERASI	448.117.110,00	441.268.910,00	(6.848.200,00)	98,47		
1.01	1.01.2.22.0.00.01.0000	02.2.02.0024	5.1.02	Belanja Barang dan Jasa	448.117.110,00	441.268.910,00	(6.848.200,00)	98,47		
1.01	1.01.2.22.0.00.01.0000	02.2.02.0024	5.1.02.01	Belanja Barang	8.490.000,00	8.289.000,00	(201.000,00)	97,63		
1.01	1.01.2.22.0.00.01.0000	02.2.02.0024	5.1.02.01.01	Belanja Barang Pakai Habis	8.490.000,00	8.289.000,00	(201.000,00)	97,63		
1.01	1.01.2.22.0.00.01.0000	02.2.02.0024	5.1.02.01.01.0024	Belanja Alat/Bahan untuk Kegiatan Kantor-Alat Tulis Kantor	2.196.000,00	2.166.000,00	(30.000,00)	98,63		
1.01	1.01.2.22.0.00.01.0000	02.2.02.0024	5.1.02.01.01.0025	Belanja Alat/Bahan untuk Kegiatan Kantor- Kertas dan Cover	1.040.000,00	1.009.000,00	(31.000,00)	97,02		
1.01	1.01.2.22.0.00.01.0000	02.2.02.0024	5.1.02.01.01.0026	Belanja Alat/Bahan untuk Kegiatan Kantor- Bahan Cetak	887.000,00	887.000,00	0,00	100,00		
1.01	1.01.2.22.0.00.01.0000	02.2.02.0024	5.1.02.01.01.0027	Belanja Alat/Bahan untuk Kegiatan Kantor-Benda Pos	510.000,00	390.000,00	(120.000,00)	76,47		
1.01	1.01.2.22.0.00.01.0000	02.2.02.0024	5.1.02.01.01.0029	Belanja Alat/Bahan untuk Kegiatan Kantor-Bahan Komputer	2.732.000,00	2.712.000,00	(20.000,00)	99,27		
1.01	1.01.2.22.0.00.01.0000	02.2.02.0024	5.1.02.01.01.0052	Belanja Makanan dan Minuman Rapat	1.125.000,00	1.125.000,00	0,00	100,00		
1.01	1.01.2.22.0.00.01.0000	02.2.02.0024	5.1.02.02	Belanja Jasa	26.241.910,00	26.195.910,00	(46.000,00)	99,82		
1.01	1.01.2.22.0.00.01.0000	02.2.02.0024	5.1.02.02.01	Belanja Jasa Kantor	1.360.000,00	1.360.000,00	0,00	100,00		
1.01	1.01.2.22.0.00.01.0000	02.2.02.0024	5.1.02.02.01.0081	Belanja Honorarium Pengadaan Barang/Jasa	1.360.000,00	1.360.000,00	0,00	100,00		
1.01	1.01.2.22.0.00.01.0000	02.2.02.0024	5.1.02.02.08	Belanja Jasa Konsultansi Konstruksi	24.881.910,00	24.835.910,00	(46.000,00)	99,82		
1.01	1.01.2.22.0.00.01.0000	02.2.02.0024	5.1.02.02.08.0001	Belanja Jasa Konsultansi Perencanaan Arsitektur-Jasa Nasihat dan Pra Desain Arsitektural	13.420.910,00	13.396.910,00	(24.000,00)	99,82		
1.01	1.01.2.22.0.00.01.0000	02.2.02.0024	5.1.02.02.08.0019	Belanja Jasa Konsultansi Pengawasan Rekayasa-Jasa Pengawas Pekerjaan Konstruksi Bangunan Gedung	11.461.000,00	11.439.000,00	(22.000,00)	99,81		
1.01	1.01.2.22.0.00.01.0000	02.2.02.0024	5.1.02.03	Belanja Pemeliharaan	402.885.200,00	402.884.000,00	(1.200,00)	100,00		

Kode Rekening				Uraian	Anggaran	Realisasi	Bertambah (Berkurang)	%	Dasar Hukum	Keterangan
1.01	1.01.2.22.0.00.01.0000	02.2.02.0024	5.1.02.03.03	Belanja Pemeliharaan Gedung dan Bangunan	402.885.200,00	402.884.000,00	(1.200,00)	100,00		
1.01	1.01.2.22.0.00.01.0000	02.2.02.0024	5.1.02.03.03.0010	Belanja Pemeliharaan Bangunan Gedung-Bangunan Gedung Tempat Kerja-Bangunan Gedung Tempat Pendidikan	402.885.200,00	402.884.000,00	(1.200,00)	100,00		
1.01	1.01.2.22.0.00.01.0000	02.2.02.0024	5.1.02.04	Belanja Perjalanan Dinas	10.500.000,00	3.900.000,00	(6.600.000,00)	37,14		
1.01	1.01.2.22.0.00.01.0000	02.2.02.0024	5.1.02.04.01	Belanja Perjalanan Dinas Dalam Negeri	10.500.000,00	3.900.000,00	(6.600.000,00)	37,14		
1.01	1.01.2.22.0.00.01.0000	02.2.02.0024	5.1.02.04.01.0003	Belanja Perjalanan Dinas Dalam Kota	10.500.000,00	3.900.000,00	(6.600.000,00)	37,14		
1.01	1.01.2.22.0.00.01.0000	02.2.02.0025		PENGADAAN MEBEL SEKOLAH	3.577.450.000,00	776.636.633,00	(2.800.813.367,00)	21,71		
1.01	1.01.2.22.0.00.01.0000	02.2.02.0025	5.1	BELANJA OPERASI	115.025.000,00	20.031.933,00	(94.993.067,00)	17,42		
1.01	1.01.2.22.0.00.01.0000	02.2.02.0025	5.1.02	Belanja Barang dan Jasa	115.025.000,00	20.031.933,00	(94.993.067,00)	17,42		
1.01	1.01.2.22.0.00.01.0000	02.2.02.0025	5.1.02.01	Belanja Barang	3.183.000,00	1.545.000,00	(1.638.000,00)	48,54		
1.01	1.01.2.22.0.00.01.0000	02.2.02.0025	5.1.02.01.01	Belanja Barang Pakai Habis	3.183.000,00	1.545.000,00	(1.638.000,00)	48,54		
1.01	1.01.2.22.0.00.01.0000	02.2.02.0025	5.1.02.01.01.0026	Belanja Alat/Bahan untuk Kegiatan Kantor- Bahan Cetak	3.183.000,00	1.545.000,00	(1.638.000,00)	48,54		
1.01	1.01.2.22.0.00.01.0000	02.2.02.0025	5.1.02.02	Belanja Jasa	29.440.000,00	2.040.000,00	(27.400.000,00)	6,93		
1.01	1.01.2.22.0.00.01.0000	02.2.02.0025	5.1.02.02.01	Belanja Jasa Kantor	29.440.000,00	2.040.000,00	(27.400.000,00)	6,93		
1.01	1.01.2.22.0.00.01.0000	02.2.02.0025	5.1.02.02.01.0006	Honorarium Penyuluhan atau Pendampingan	27.400.000,00	0,00	(27.400.000,00)	0,00		
1.01	1.01.2.22.0.00.01.0000	02.2.02.0025	5.1.02.02.01.0081	Belanja Honorarium Pengadaan Barang/Jasa	2.040.000,00	2.040.000,00	0,00	100,00		
1.01	1.01.2.22.0.00.01.0000	02.2.02.0025	5.1.02.04	Belanja Perjalanan Dinas	82.402.000,00	16.446.933,00	(65.955.067,00)	19,96		
1.01	1.01.2.22.0.00.01.0000	02.2.02.0025	5.1.02.04.01	Belanja Perjalanan Dinas Dalam Negeri	82.402.000,00	16.446.933,00	(65.955.067,00)	19,96		
1.01	1.01.2.22.0.00.01.0000	02.2.02.0025	5.1.02.04.01.0001	Belanja Perjalanan Dinas Biasa	65.202.000,00	10.307.933,00	(54.894.067,00)	15,81		
1.01	1.01.2.22.0.00.01.0000	02.2.02.0025	5.1.02.04.01.0003	Belanja Perjalanan Dinas Dalam Kota	17.200.000,00	6.139.000,00	(11.061.000,00)	35,69		
1.01	1.01.2.22.0.00.01.0000	02.2.02.0025	5.2	BELANJA MODAL	3.462.425.000,00	756.604.700,00	(2.705.820.300,00)	21,85		
1.01	1.01.2.22.0.00.01.0000	02.2.02.0025	5.2.02	Belanja Modal Peralatan dan Mesin	3.462.425.000,00	756.604.700,00	(2.705.820.300,00)	21,85		
1.01	1.01.2.22.0.00.01.0000	02.2.02.0025	5.2.02.05	Belanja Modal Alat Kantor dan Rumah Tangga	3.462.425.000,00	756.604.700,00	(2.705.820.300,00)	21,85		
1.01	1.01.2.22.0.00.01.0000	02.2.02.0025	5.2.02.05.02	Belanja Modal Alat Rumah Tangga	3.462.425.000,00	756.604.700,00	(2.705.820.300,00)	21,85		
1.01	1.01.2.22.0.00.01.0000	02.2.02.0025	5.2.02.05.02.0001	Belanja Modal Mebel	3.462.425.000,00	756.604.700,00	(2.705.820.300,00)	21,85		
1.01	1.01.2.22.0.00.01.0000	02.2.02.0032		PENYEDIAAN BIAYA PERSONIL PESERTA DIDIK SEKOLAH MENENGAH	50.000.000,00	49.209.000,00	(791.000,00)	98,42		
1.01	1.01.2.22.0.00.01.0000	02.2.02.0032	5.1	BELANJA OPERASI	50.000.000,00	49.209.000,00	(791.000,00)	98,42		
1.01	1.01.2.22.0.00.01.0000	02.2.02.0032	5.1.02	Belanja Barang dan Jasa	50.000.000,00	49.209.000,00	(791.000,00)	98,42		
1.01	1.01.2.22.0.00.01.0000	02.2.02.0032	5.1.02.01	Belanja Barang	36.120.000,00	35.329.000,00	(791.000,00)	97,81		
1.01	1.01.2.22.0.00.01.0000	02.2.02.0032	5.1.02.01.01	Belanja Barang Pakai Habis	36.120.000,00	35.329.000,00	(791.000,00)	97,81		
1.01	1.01.2.22.0.00.01.0000	02.2.02.0032	5.1.02.01.01.0024	Belanja Alat/Bahan untuk Kegiatan Kantor-Alat Tulis Kantor	2.456.000,00	2.335.000,00	(121.000,00)	95,07		
1.01	1.01.2.22.0.00.01.0000	02.2.02.0032	5.1.02.01.01.0025	Belanja Alat/Bahan untuk Kegiatan Kantor- Kertas dan Cover	1.196.000,00	1.171.000,00	(25.000,00)	97,91		
1.01	1.01.2.22.0.00.01.0000	02.2.02.0032	5.1.02.01.01.0026	Belanja Alat/Bahan untuk Kegiatan Kantor- Bahan Cetak	2.924.000,00	2.625.000,00	(299.000,00)	89,77		
1.01	1.01.2.22.0.00.01.0000	02.2.02.0032	5.1.02.01.01.0029	Belanja Alat/Bahan untuk Kegiatan Kantor-Bahan Komputer	5.034.000,00	5.018.000,00	(16.000,00)	99,68		
1.01	1.01.2.22.0.00.01.0000	02.2.02.0032	5.1.02.01.01.0052	Belanja Makanan dan Minuman Rapat	10.890.000,00	10.560.000,00	(330.000,00)	96,97		
1.01	1.01.2.22.0.00.01.0000	02.2.02.0032	5.1.02.01.01.0076	Belanja Pakaian Olahraga	13.620.000,00	13.620.000,00	0,00	100,00		
1.01	1.01.2.22.0.00.01.0000	02.2.02.0032	5.1.02.02	Belanja Jasa	2.480.000,00	2.480.000,00	0,00	100,00		
1.01	1.01.2.22.0.00.01.0000	02.2.02.0032	5.1.02.02.01	Belanja Jasa Kantor	2.480.000,00	2.480.000,00	0,00	100,00		
1.01	1.01.2.22.0.00.01.0000	02.2.02.0032	5.1.02.02.01.0003	Honorarium Narasumber atau Pembahas, Moderator, Pembawa Acara, dan Panitia	1.800.000,00	1.800.000,00	0,00	100,00		
1.01	1.01.2.22.0.00.01.0000	02.2.02.0032	5.1.02.02.01.0081	Belanja Honorarium Pengadaan Barang/Jasa	680.000,00	680.000,00	0,00	100,00		
1.01	1.01.2.22.0.00.01.0000	02.2.02.0032	5.1.02.04	Belanja Perjalanan Dinas	11.400.000,00	11.400.000,00	0,00	100,00		
1.01	1.01.2.22.0.00.01.0000	02.2.02.0032	5.1.02.04.01	Belanja Perjalanan Dinas Dalam Negeri	11.400.000,00	11.400.000,00	0,00	100,00		
1.01	1.01.2.22.0.00.01.0000	02.2.02.0032	5.1.02.04.01.0003	Belanja Perjalanan Dinas Dalam Kota	11.400.000,00	11.400.000,00	0,00	100,00		
1.01	1.01.2.22.0.00.01.0000	02.2.02.0038		PEMBINAAN MINAT, BAKAT DAN KREATIVITAS SISWA	273.627.000,00	229.587.000,00	(44.040.000,00)	83,91		
1.01	1.01.2.22.0.00.01.0000	02.2.02.0038	5.1	BELANJA OPERASI	273.627.000,00	229.587.000,00	(44.040.000,00)	83,91		
1.01	1.01.2.22.0.00.01.0000	02.2.02.0038	5.1.02	Belanja Barang dan Jasa	273.627.000,00	229.587.000,00	(44.040.000,00)	83,91		
1.01	1.01.2.22.0.00.01.0000	02.2.02.0038	5.1.02.01	Belanja Barang	139.192.000,00	120.632.000,00	(18.560.000,00)	86,67		

Kode Rekening				Uraian	Anggaran	Realisasi	Bertambah (Berkurang)	%	Dasar Hukum	Keterangan
1.01	1.01.2.22.0.00.01.0000	02.2.02.0038	5.1.02.01.01	Belanja Barang Pakai Habis	139.192.000,00	120.632.000,00	(18.560.000,00)	86,67		
1.01	1.01.2.22.0.00.01.0000	02.2.02.0038	5.1.02.01.01.0024	Belanja Alat/Bahan untuk Kegiatan Kantor-Alat Tulis Kantor	1.989.000,00	1.989.000,00	0,00	100,00		
1.01	1.01.2.22.0.00.01.0000	02.2.02.0038	5.1.02.01.01.0025	Belanja Alat/Bahan untuk Kegiatan Kantor- Kertas dan Cover	2.515.000,00	2.515.000,00	0,00	100,00		
1.01	1.01.2.22.0.00.01.0000	02.2.02.0038	5.1.02.01.01.0026	Belanja Alat/Bahan untuk Kegiatan Kantor- Bahan Cetak	6.901.000,00	5.878.000,00	(1.023.000,00)	85,18		
1.01	1.01.2.22.0.00.01.0000	02.2.02.0038	5.1.02.01.01.0027	Belanja Alat/Bahan untuk Kegiatan Kantor-Benda Pos	741.000,00	741.000,00	0,00	100,00		
1.01	1.01.2.22.0.00.01.0000	02.2.02.0038	5.1.02.01.01.0029	Belanja Alat/Bahan untuk Kegiatan Kantor-Bahan Komputer	3.588.000,00	3.573.000,00	(15.000,00)	99,58		
1.01	1.01.2.22.0.00.01.0000	02.2.02.0038	5.1.02.01.01.0035	Belanja Alat/Bahan untuk Kegiatan Kantor- Suvenir/Cendera Mata	25.661.000,00	25.489.000,00	(172.000,00)	99,33		
1.01	1.01.2.22.0.00.01.0000	02.2.02.0038	5.1.02.01.01.0052	Belanja Makanan dan Minuman Rapat	19.850.000,00	19.400.000,00	(450.000,00)	97,73		
1.01	1.01.2.22.0.00.01.0000	02.2.02.0038	5.1.02.01.01.0058	Belanja Makanan dan Minuman Aktivitas Lapangan	68.640.000,00	51.740.000,00	(16.900.000,00)	75,38		
1.01	1.01.2.22.0.00.01.0000	02.2.02.0038	5.1.02.01.01.0076	Belanja Pakaian Olahraga	9.307.000,00	9.307.000,00	0,00	100,00		
1.01	1.01.2.22.0.00.01.0000	02.2.02.0038	5.1.02.02	Belanja Jasa	50.980.000,00	48.935.500,00	(2.044.500,00)	95,99		
1.01	1.01.2.22.0.00.01.0000	02.2.02.0038	5.1.02.02.01	Belanja Jasa Kantor	50.980.000,00	48.935.500,00	(2.044.500,00)	95,99		
1.01	1.01.2.22.0.00.01.0000	02.2.02.0038	5.1.02.02.01.0003	Honorarium Narasumber atau Pembahas, Moderator, Pembawa Acara, dan Panitia	1.800.000,00	0,00	(1.800.000,00)	0,00		
1.01	1.01.2.22.0.00.01.0000	02.2.02.0038	5.1.02.02.01.0037	Belanja Jasa Juri Perlombaan/Pertandingan	26.000.000,00	26.000.000,00	0,00	100,00		
1.01	1.01.2.22.0.00.01.0000	02.2.02.0038	5.1.02.02.01.0055	Belanja Jasa Iklan/Reklame, Film, dan Pemotretan	22.500.000,00	22.255.500,00	(244.500,00)	98,91		
1.01	1.01.2.22.0.00.01.0000	02.2.02.0038	5.1.02.02.01.0081	Belanja Honorarium Pengadaan Barang/Jasa	680.000,00	680.000,00	0,00	100,00		
1.01	1.01.2.22.0.00.01.0000	02.2.02.0038	5.1.02.04	Belanja Perjalanan Dinas	83.455.000,00	60.019.500,00	(23.435.500,00)	71,92		
1.01	1.01.2.22.0.00.01.0000	02.2.02.0038	5.1.02.04.01	Belanja Perjalanan Dinas Dalam Negeri	83.455.000,00	60.019.500,00	(23.435.500,00)	71,92		
1.01	1.01.2.22.0.00.01.0000	02.2.02.0038	5.1.02.04.01.0001	Belanja Perjalanan Dinas Biasa	65.080.000,00	41.690.500,00	(23.389.500,00)	64,06		
1.01	1.01.2.22.0.00.01.0000	02.2.02.0038	5.1.02.04.01.0003	Belanja Perjalanan Dinas Dalam Kota	18.375.000,00	18.329.000,00	(46.000,00)	99,75		
1.01	1.01.2.22.0.00.01.0000	02.2.02.0041		PEMBINAAN KELEMBAGAAN DAN MANAJEMEN SEKOLAH	295.560.000,00	207.440.709,00	(88.119.291,00)	70,19		
1.01	1.01.2.22.0.00.01.0000	02.2.02.0041	5.1	BELANJA OPERASI	295.560.000,00	207.440.709,00	(88.119.291,00)	70,19		
1.01	1.01.2.22.0.00.01.0000	02.2.02.0041	5.1.02	Belanja Barang dan Jasa	295.560.000,00	207.440.709,00	(88.119.291,00)	70,19		
1.01	1.01.2.22.0.00.01.0000	02.2.02.0041	5.1.02.01	Belanja Barang	99.440.000,00	97.600.000,00	(1.840.000,00)	98,15		
1.01	1.01.2.22.0.00.01.0000	02.2.02.0041	5.1.02.01.01	Belanja Barang Pakai Habis	99.440.000,00	97.600.000,00	(1.840.000,00)	98,15		
1.01	1.01.2.22.0.00.01.0000	02.2.02.0041	5.1.02.01.01.0024	Belanja Alat/Bahan untuk Kegiatan Kantor-Alat Tulis Kantor	1.963.000,00	1.920.000,00	(43.000,00)	97,81		
1.01	1.01.2.22.0.00.01.0000	02.2.02.0041	5.1.02.01.01.0025	Belanja Alat/Bahan untuk Kegiatan Kantor- Kertas dan Cover	3.950.000,00	3.800.000,00	(150.000,00)	96,20		
1.01	1.01.2.22.0.00.01.0000	02.2.02.0041	5.1.02.01.01.0026	Belanja Alat/Bahan untuk Kegiatan Kantor- Bahan Cetak	1.534.000,00	1.524.000,00	(10.000,00)	99,35		
1.01	1.01.2.22.0.00.01.0000	02.2.02.0041	5.1.02.01.01.0027	Belanja Alat/Bahan untuk Kegiatan Kantor-Benda Pos	510.000,00	390.000,00	(120.000,00)	76,47		
1.01	1.01.2.22.0.00.01.0000	02.2.02.0041	5.1.02.01.01.0029	Belanja Alat/Bahan untuk Kegiatan Kantor-Bahan Komputer	4.933.000,00	4.896.000,00	(37.000,00)	99,25		
1.01	1.01.2.22.0.00.01.0000	02.2.02.0041	5.1.02.01.01.0032	Belanja Alat/Bahan untuk Kegiatan Kantor-Perlengkapan Dinas	27.360.000,00	27.200.000,00	(160.000,00)	99,42		
1.01	1.01.2.22.0.00.01.0000	02.2.02.0041	5.1.02.01.01.0036	Belanja Alat/Bahan untuk Kegiatan Kantor-Alat/Bahan untuk Kegiatan Kantor Lainnya	19.150.000,00	19.150.000,00	0,00	100,00		
1.01	1.01.2.22.0.00.01.0000	02.2.02.0041	5.1.02.01.01.0052	Belanja Makanan dan Minuman Rapat	40.040.000,00	38.720.000,00	(1.320.000,00)	96,70		
1.01	1.01.2.22.0.00.01.0000	02.2.02.0041	5.1.02.02	Belanja Jasa	10.800.000,00	9.450.000,00	(1.350.000,00)	87,50		
1.01	1.01.2.22.0.00.01.0000	02.2.02.0041	5.1.02.02.01	Belanja Jasa Kantor	10.800.000,00	9.450.000,00	(1.350.000,00)	87,50		
1.01	1.01.2.22.0.00.01.0000	02.2.02.0041	5.1.02.02.01.0003	Honorarium Narasumber atau Pembahas, Moderator, Pembawa Acara, dan Panitia	10.800.000,00	9.450.000,00	(1.350.000,00)	87,50		
1.01	1.01.2.22.0.00.01.0000	02.2.02.0041	5.1.02.04	Belanja Perjalanan Dinas	185.320.000,00	100.390.709,00	(84.929.291,00)	54,17		
1.01	1.01.2.22.0.00.01.0000	02.2.02.0041	5.1.02.04.01	Belanja Perjalanan Dinas Dalam Negeri	185.320.000,00	100.390.709,00	(84.929.291,00)	54,17		
1.01	1.01.2.22.0.00.01.0000	02.2.02.0041	5.1.02.04.01.0001	Belanja Perjalanan Dinas Biasa	84.320.000,00	30.437.709,00	(53.882.291,00)	36,10		
1.01	1.01.2.22.0.00.01.0000	02.2.02.0041	5.1.02.04.01.0003	Belanja Perjalanan Dinas Dalam Kota	101.000.000,00	69.953.000,00	(31.047.000,00)	69,26		
1.01	1.01.2.22.0.00.01.0000	02.2.02.0042		PENGELOLAAN DANA BOS SEKOLAH MENENGAH PERTAMA	16.859.150.000,00	16.850.730.404,00	(8.419.596,00)	99,95		
1.01	1.01.2.22.0.00.01.0000	02.2.02.0042	5.1	BELANJA OPERASI	13.161.159.710,00	13.156.240.114,00	(4.919.596,00)	99,96		
1.01	1.01.2.22.0.00.01.0000	02.2.02.0042	5.1.02	Belanja Barang dan Jasa	9.916.559.710,00	9.911.640.114,00	(4.919.596,00)	99,95		
1.01	1.01.2.22.0.00.01.0000	02.2.02.0042	5.1.02.89	Belanja Barang dan Jasa BOSP	9.916.559.710,00	9.911.640.114,00	(4.919.596,00)	99,95		

Kode Rekening				Uraian	Anggaran	Realisasi	Bertambah (Berkurang)	%	Dasar Hukum	Keterangan
1.01	1.01.2.22.0.00.01.0000	02.2.02.0042	5.1.02.89.01	Belanja Barang dan Jasa BOSP-BOS	9.916.559.710,00	9.911.640.114,00	(4.919.596,00)	99,95		
1.01	1.01.2.22.0.00.01.0000	02.2.02.0042	5.1.02.89.01.0001	Belanja Barang dan Jasa BOSP-BOS Reguler	9.515.809.710,00	9.510.890.114,00	(4.919.596,00)	99,95		
1.01	1.01.2.22.0.00.01.0000	02.2.02.0042	5.1.02.89.01.0002	Belanja Barang dan Jasa BOSP-BOS Kinerja	400.750.000,00	400.750.000,00	0,00	100,00		
1.01	1.01.2.22.0.00.01.0000	02.2.02.0042	5.1.05	Belanja Hibah	3.244.600.000,00	3.244.600.000,00	0,00	100,00		
1.01	1.01.2.22.0.00.01.0000	02.2.02.0042	5.1.05.06	Belanja Hibah Dana BOS	178.750.000,00	178.750.000,00	0,00	100,00		
1.01	1.01.2.22.0.00.01.0000	02.2.02.0042	5.1.05.06.03	Belanja Hibah Uang Dana BOS yang Diterima oleh Satdikmen Swasta	178.750.000,00	178.750.000,00	0,00	100,00		
1.01	1.01.2.22.0.00.01.0000	02.2.02.0042	5.1.05.06.03.0001	Belanja Hibah Uang Dana BOS yang Diterima oleh Satdikmen Swasta	178.750.000,00	178.750.000,00	0,00	100,00		
1.01	1.01.2.22.0.00.01.0000	02.2.02.0042	5.1.05.08	Belanja Hibah Dana BOSP	3.065.850.000,00	3.065.850.000,00	0,00	100,00		
1.01	1.01.2.22.0.00.01.0000	02.2.02.0042	5.1.05.08.01	Belanja Hibah Dana BOSP-BOS	3.065.850.000,00	3.065.850.000,00	0,00	100,00		
1.01	1.01.2.22.0.00.01.0000	02.2.02.0042	5.1.05.08.01.0001	Belanja Hibah Dana BOSP-BOS	3.065.850.000,00	3.065.850.000,00	0,00	100,00		
1.01	1.01.2.22.0.00.01.0000	02.2.02.0042	5.2	BELANJA MODAL	3.697.990.290,00	3.694.490.290,00	(3.500.000,00)	99,91		
1.01	1.01.2.22.0.00.01.0000	02.2.02.0042	5.2.02	Belanja Modal Peralatan dan Mesin	2.113.962.700,00	2.110.462.700,00	(3.500.000,00)	99,83		
1.01	1.01.2.22.0.00.01.0000	02.2.02.0042	5.2.02.89	Belanja Modal Peralatan dan Mesin BOSP	2.113.962.700,00	2.110.462.700,00	(3.500.000,00)	99,83		
1.01	1.01.2.22.0.00.01.0000	02.2.02.0042	5.2.02.89.01	Belanja Modal Peralatan dan Mesin BOSP-BOS	2.113.962.700,00	2.110.462.700,00	(3.500.000,00)	99,83		
1.01	1.01.2.22.0.00.01.0000	02.2.02.0042	5.2.02.89.01.0001	Belanja Modal Peralatan dan Mesin BOSP-BOS Reguler	2.113.962.700,00	2.110.462.700,00	(3.500.000,00)	99,83		
1.01	1.01.2.22.0.00.01.0000	02.2.02.0042	5.2.05	Belanja Modal Aset Tetap Lainnya	1.584.027.590,00	1.584.027.590,00	0,00	100,00		
1.01	1.01.2.22.0.00.01.0000	02.2.02.0042	5.2.05.89	Belanja Modal Aset Tetap Lainnya BOSP	1.584.027.590,00	1.584.027.590,00	0,00	100,00		
1.01	1.01.2.22.0.00.01.0000	02.2.02.0042	5.2.05.89.01	Belanja Modal Aset Tetap Lainnya BOSP-BOS	1.584.027.590,00	1.584.027.590,00	0,00	100,00		
1.01	1.01.2.22.0.00.01.0000	02.2.02.0042	5.2.05.89.01.0001	Belanja Modal Aset Tetap Lainnya BOSP-BOS Reguler	1.584.027.590,00	1.584.027.590,00	0,00	100,00		
1.01	1.01.2.22.0.00.01.0000	02.2.02.0043		PENINGKATAN KAPASITAS PENGELOLAAN DANA BOS SEKOLAH	171.100.000,00	158.432.000,00	(12.668.000,00)	92,60		
1.01	1.01.2.22.0.00.01.0000	02.2.02.0043	5.1	BELANJA OPERASI	171.100.000,00	158.432.000,00	(12.668.000,00)	92,60		
1.01	1.01.2.22.0.00.01.0000	02.2.02.0043	5.1.02	Belanja Barang dan Jasa	171.100.000,00	158.432.000,00	(12.668.000,00)	92,60		
1.01	1.01.2.22.0.00.01.0000	02.2.02.0043	5.1.02.01	Belanja Barang	83.508.000,00	80.167.000,00	(3.341.000,00)	96,00		
1.01	1.01.2.22.0.00.01.0000	02.2.02.0043	5.1.02.01.01	Belanja Barang Pakai Habis	83.508.000,00	80.167.000,00	(3.341.000,00)	96,00		
1.01	1.01.2.22.0.00.01.0000	02.2.02.0043	5.1.02.01.01.0024	Belanja Alat/Bahan untuk Kegiatan Kantor-Alat Tulis Kantor	2.558.000,00	2.439.000,00	(119.000,00)	95,35		
1.01	1.01.2.22.0.00.01.0000	02.2.02.0043	5.1.02.01.01.0025	Belanja Alat/Bahan untuk Kegiatan Kantor- Kertas dan Cover	2.420.000,00	2.340.000,00	(80.000,00)	96,69		
1.01	1.01.2.22.0.00.01.0000	02.2.02.0043	5.1.02.01.01.0026	Belanja Alat/Bahan untuk Kegiatan Kantor- Bahan Cetak	4.479.000,00	3.752.000,00	(727.000,00)	83,77		
1.01	1.01.2.22.0.00.01.0000	02.2.02.0043	5.1.02.01.01.0027	Belanja Alat/Bahan untuk Kegiatan Kantor-Benda Pos	260.000,00	260.000,00	0,00	100,00		
1.01	1.01.2.22.0.00.01.0000	02.2.02.0043	5.1.02.01.01.0029	Belanja Alat/Bahan untuk Kegiatan Kantor-Bahan Komputer	8.029.000,00	7.980.000,00	(49.000,00)	99,39		
1.01	1.01.2.22.0.00.01.0000	02.2.02.0043	5.1.02.01.01.0032	Belanja Alat/Bahan untuk Kegiatan Kantor-Perlengkapan Dinas	4.712.000,00	2.800.000,00	(1.912.000,00)	59,42		
1.01	1.01.2.22.0.00.01.0000	02.2.02.0043	5.1.02.01.01.0036	Belanja Alat/Bahan untuk Kegiatan Kantor-Alat/Bahan untuk Kegiatan	16.500.000,00	16.500.000,00	0,00	100,00		
1.01	1.01.2.22.0.00.01.0000	02.2.02.0043	5.1.02.01.01.0052	Belanja Makanan dan Minuman Rapat	44.550.000,00	44.096.000,00	(454.000,00)	98,98		
1.01	1.01.2.22.0.00.01.0000	02.2.02.0043	5.1.02.02	Belanja Jasa	49.240.000,00	49.240.000,00	0,00	100,00		
1.01	1.01.2.22.0.00.01.0000	02.2.02.0043	5.1.02.02.01	Belanja Jasa Kantor	49.240.000,00	49.240.000,00	0,00	100,00		
1.01	1.01.2.22.0.00.01.0000	02.2.02.0043	5.1.02.02.01.0003	Honorarium Narasumber atau Pembahas, Moderator, Pembawa Acara,	1.800.000,00	1.800.000,00	0,00	100,00		
1.01	1.01.2.22.0.00.01.0000	02.2.02.0043	5.1.02.02.01.0006	Honorarium Penyuluhan atau Pendampingan	42.000.000,00	42.000.000,00	0,00	100,00		
1.01	1.01.2.22.0.00.01.0000	02.2.02.0043	5.1.02.02.01.0081	Belanja Honorarium Pengadaan Barang/Jasa	5.440.000,00	5.440.000,00	0,00	100,00		
1.01	1.01.2.22.0.00.01.0000	02.2.02.0043	5.1.02.04	Belanja Perjalanan Dinas	38.352.000,00	29.025.000,00	(9.327.000,00)	75,68		
1.01	1.01.2.22.0.00.01.0000	02.2.02.0043	5.1.02.04.01	Belanja Perjalanan Dinas Dalam Negeri	38.352.000,00	29.025.000,00	(9.327.000,00)	75,68		
1.01	1.01.2.22.0.00.01.0000	02.2.02.0043	5.1.02.04.01.0001	Belanja Perjalanan Dinas Biasa	15.302.000,00	6.148.000,00	(9.154.000,00)	40,18		
1.01	1.01.2.22.0.00.01.0000	02.2.02.0043	5.1.02.04.01.0003	Belanja Perjalanan Dinas Dalam Kota	23.050.000,00	22.877.000,00	(173.000,00)	99,25		
1.01	1.01.2.22.0.00.01.0000	02.2.02.0048		PEMBINAAN PENGGUNAAN TEKNOLOGI, INFORMASI DAN KOMUNIKASI	58.146.800,00	0,00	(58.146.800,00)	0,00		
1.01	1.01.2.22.0.00.01.0000	02.2.02.0048	5.1	BELANJA OPERASI	58.146.800,00	0,00	(58.146.800,00)	0,00		
1.01	1.01.2.22.0.00.01.0000	02.2.02.0048	5.1.02	Belanja Barang dan Jasa	58.146.800,00	0,00	(58.146.800,00)	0,00		
1.01	1.01.2.22.0.00.01.0000	02.2.02.0048	5.1.02.01	Belanja Barang	30.498.000,00	0,00	(30.498.000,00)	0,00		
1.01	1.01.2.22.0.00.01.0000	02.2.02.0048	5.1.02.01.01	Belanja Barang Pakai Habis	30.498.000,00	0,00	(30.498.000,00)	0,00		
1.01	1.01.2.22.0.00.01.0000	02.2.02.0048	5.1.02.01.01.0024	Belanja Alat/Bahan untuk Kegiatan Kantor-Alat Tulis Kantor	1.002.000,00	0,00	(1.002.000,00)	0,00		

Kode Rekening				Uraian	Anggaran	Realisasi	Bertambah (Berkurang)	%	Dasar Hukum	Keterangan
1.01	1.01.2.22.0.00.01.0000	02.2.02.0048	5.1.02.01.01.0025	Belanja Alat/Bahan untuk Kegiatan Kantor- Kertas dan Cover	300.000,00	0,00	(300.000,00)	0,00		
1.01	1.01.2.22.0.00.01.0000	02.2.02.0048	5.1.02.01.01.0026	Belanja Alat/Bahan untuk Kegiatan Kantor- Bahan Cetak	966.000,00	0,00	(966.000,00)	0,00		
1.01	1.01.2.22.0.00.01.0000	02.2.02.0048	5.1.02.01.01.0029	Belanja Alat/Bahan untuk Kegiatan Kantor-Bahan Komputer	390.000,00	0,00	(390.000,00)	0,00		
1.01	1.01.2.22.0.00.01.0000	02.2.02.0048	5.1.02.01.01.0032	Belanja Alat/Bahan untuk Kegiatan Kantor-Perlengkapan Dinas	18.468.000,00	0,00	(18.468.000,00)	0,00		
1.01	1.01.2.22.0.00.01.0000	02.2.02.0048	5.1.02.01.01.0052	Belanja Makanan dan Minuman Rapat	9.372.000,00	0,00	(9.372.000,00)	0,00		
1.01	1.01.2.22.0.00.01.0000	02.2.02.0048	5.1.02.02	Belanja Jasa	14.848.800,00	0,00	(14.848.800,00)	0,00		
1.01	1.01.2.22.0.00.01.0000	02.2.02.0048	5.1.02.02.01	Belanja Jasa Kantor	14.848.800,00	0,00	(14.848.800,00)	0,00		
1.01	1.01.2.22.0.00.01.0000	02.2.02.0048	5.1.02.02.01.0003	Honorarium Narasumber atau Pembahas, Moderator, Pembawa Acara,	13.348.800,00	0,00	(13.348.800,00)	0,00		
1.01	1.01.2.22.0.00.01.0000	02.2.02.0048	5.1.02.02.01.0029	Belanja Jasa Tenaga Ahli	1.500.000,00	0,00	(1.500.000,00)	0,00		
1.01	1.01.2.22.0.00.01.0000	02.2.02.0048	5.1.02.04	Belanja Perjalanan Dinas	12.800.000,00	0,00	(12.800.000,00)	0,00		
1.01	1.01.2.22.0.00.01.0000	02.2.02.0048	5.1.02.04.01	Belanja Perjalanan Dinas Dalam Negeri	12.800.000,00	0,00	(12.800.000,00)	0,00		
1.01	1.01.2.22.0.00.01.0000	02.2.02.0048	5.1.02.04.01.0003	Belanja Perjalanan Dinas Dalam Kota	12.800.000,00	0,00	(12.800.000,00)	0,00		
1.01	1.01.2.22.0.00.01.0000	02.2.02.0051		KOORDINASI, PERENCANAAN, SUPERVISI DAN EVALUASI LAYANAN DI	116.200.000,00	109.479.990,00	(6.720.010,00)	94,22		
1.01	1.01.2.22.0.00.01.0000	02.2.02.0051	5.1	BELANJA OPERASI	66.200.000,00	59.480.000,00	(6.720.000,00)	89,85		
1.01	1.01.2.22.0.00.01.0000	02.2.02.0051	5.1.02	Belanja Barang dan Jasa	66.200.000,00	59.480.000,00	(6.720.000,00)	89,85		
1.01	1.01.2.22.0.00.01.0000	02.2.02.0051	5.1.02.01	Belanja Barang	19.598.000,00	19.479.000,00	(119.000,00)	99,39		
1.01	1.01.2.22.0.00.01.0000	02.2.02.0051	5.1.02.01.01	Belanja Barang Pakai Habis	19.598.000,00	19.479.000,00	(119.000,00)	99,39		
1.01	1.01.2.22.0.00.01.0000	02.2.02.0051	5.1.02.01.01.0024	Belanja Alat/Bahan untuk Kegiatan Kantor-Alat Tulis Kantor	2.720.000,00	2.650.000,00	(70.000,00)	97,43		
1.01	1.01.2.22.0.00.01.0000	02.2.02.0051	5.1.02.01.01.0025	Belanja Alat/Bahan untuk Kegiatan Kantor- Kertas dan Cover	1.059.000,00	1.034.000,00	(25.000,00)	97,64		
1.01	1.01.2.22.0.00.01.0000	02.2.02.0051	5.1.02.01.01.0026	Belanja Alat/Bahan untuk Kegiatan Kantor- Bahan Cetak	6.495.000,00	6.495.000,00	0,00	100,00		
1.01	1.01.2.22.0.00.01.0000	02.2.02.0051	5.1.02.01.01.0029	Belanja Alat/Bahan untuk Kegiatan Kantor-Bahan Komputer	3.384.000,00	3.360.000,00	(24.000,00)	99,29		
1.01	1.01.2.22.0.00.01.0000	02.2.02.0051	5.1.02.01.01.0052	Belanja Makanan dan Minuman Rapat	5.940.000,00	5.940.000,00	0,00	100,00		
1.01	1.01.2.22.0.00.01.0000	02.2.02.0051	5.1.02.02	Belanja Jasa	18.180.000,00	15.554.000,00	(2.626.000,00)	85,56		
1.01	1.01.2.22.0.00.01.0000	02.2.02.0051	5.1.02.02.01	Belanja Jasa Kantor	18.180.000,00	15.554.000,00	(2.626.000,00)	85,56		
1.01	1.01.2.22.0.00.01.0000	02.2.02.0051	5.1.02.02.01.0055	Belanja Jasa Iklan/Reklame, Film, dan Pemotretan	17.500.000,00	14.874.000,00	(2.626.000,00)	84,99		
1.01	1.01.2.22.0.00.01.0000	02.2.02.0051	5.1.02.02.01.0081	Belanja Honorarium Pengadaan Barang/Jasa	680.000,00	680.000,00	0,00	100,00		
1.01	1.01.2.22.0.00.01.0000	02.2.02.0051	5.1.02.04	Belanja Perjalanan Dinas	28.422.000,00	24.447.000,00	(3.975.000,00)	86,01		
1.01	1.01.2.22.0.00.01.0000	02.2.02.0051	5.1.02.04.01	Belanja Perjalanan Dinas Dalam Negeri	28.422.000,00	24.447.000,00	(3.975.000,00)	86,01		
1.01	1.01.2.22.0.00.01.0000	02.2.02.0051	5.1.02.04.01.0001	Belanja Perjalanan Dinas Biasa	18.672.000,00	15.736.000,00	(2.936.000,00)	84,28		
1.01	1.01.2.22.0.00.01.0000	02.2.02.0051	5.1.02.04.01.0003	Belanja Perjalanan Dinas Dalam Kota	9.750.000,00	8.711.000,00	(1.039.000,00)	89,34		
1.01	1.01.2.22.0.00.01.0000	02.2.02.0051	5.2	BELANJA MODAL	50.000.000,00	49.999.990,00	(10,00)	100,00		
1.01	1.01.2.22.0.00.01.0000	02.2.02.0051	5.2.06	Belanja Modal Aset Lainnya	50.000.000,00	49.999.990,00	(10,00)	100,00		
1.01	1.01.2.22.0.00.01.0000	02.2.02.0051	5.2.06.01	Belanja Modal Aset Lainnya-Aset Tidak Berwujud	50.000.000,00	49.999.990,00	(10,00)	100,00		
1.01	1.01.2.22.0.00.01.0000	02.2.02.0051	5.2.06.01.01	Belanja Modal Aset Tidak Berwujud	50.000.000,00	49.999.990,00	(10,00)	100,00		
1.01	1.01.2.22.0.00.01.0000	02.2.02.0051	5.2.06.01.01.0005	Belanja Modal Aset Tidak Berwujud-Software	50.000.000,00	49.999.990,00	(10,00)	100,00		
1.01	1.01.2.22.0.00.01.0000	02.2.02.0058		PENYELENGGARAAN PROSES BELAJAR BAGI PESERTA DIDIK	146.664.000,00	78.904.000,00	(67.760.000,00)	53,80		
1.01	1.01.2.22.0.00.01.0000	02.2.02.0058	5.1	BELANJA OPERASI	146.664.000,00	78.904.000,00	(67.760.000,00)	53,80		
1.01	1.01.2.22.0.00.01.0000	02.2.02.0058	5.1.02	Belanja Barang dan Jasa	146.664.000,00	78.904.000,00	(67.760.000,00)	53,80		
1.01	1.01.2.22.0.00.01.0000	02.2.02.0058	5.1.02.01	Belanja Barang	78.462.000,00	29.471.000,00	(48.991.000,00)	37,56		
1.01	1.01.2.22.0.00.01.0000	02.2.02.0058	5.1.02.01.01	Belanja Barang Pakai Habis	78.462.000,00	29.471.000,00	(48.991.000,00)	37,56		
1.01	1.01.2.22.0.00.01.0000	02.2.02.0058	5.1.02.01.01.0024	Belanja Alat/Bahan untuk Kegiatan Kantor-Alat Tulis Kantor	2.173.000,00	1.303.000,00	(870.000,00)	59,96		
1.01	1.01.2.22.0.00.01.0000	02.2.02.0058	5.1.02.01.01.0025	Belanja Alat/Bahan untuk Kegiatan Kantor- Kertas dan Cover	5.590.000,00	5.464.000,00	(126.000,00)	97,75		
1.01	1.01.2.22.0.00.01.0000	02.2.02.0058	5.1.02.01.01.0026	Belanja Alat/Bahan untuk Kegiatan Kantor- Bahan Cetak	1.123.000,00	1.123.000,00	0,00	100,00		
1.01	1.01.2.22.0.00.01.0000	02.2.02.0058	5.1.02.01.01.0027	Belanja Alat/Bahan untuk Kegiatan Kantor-Benda Pos	1.700.000,00	1.300.000,00	(400.000,00)	76,47		
1.01	1.01.2.22.0.00.01.0000	02.2.02.0058	5.1.02.01.01.0029	Belanja Alat/Bahan untuk Kegiatan Kantor-Bahan Komputer	4.176.000,00	4.165.000,00	(11.000,00)	99,74		
1.01	1.01.2.22.0.00.01.0000	02.2.02.0058	5.1.02.01.01.0052	Belanja Makanan dan Minuman Rapat	63.700.000,00	16.116.000,00	(47.584.000,00)	25,30		
1.01	1.01.2.22.0.00.01.0000	02.2.02.0058	5.1.02.02	Belanja Jasa	2.040.000,00	2.040.000,00	0,00	100,00		
1.01	1.01.2.22.0.00.01.0000	02.2.02.0058	5.1.02.02.01	Belanja Jasa Kantor	2.040.000,00	2.040.000,00	0,00	100,00		

Kode Rekening				Uraian	Anggaran	Realisasi	Bertambah (Berkurang)	%	Dasar Hukum	Keterangan
1.01	1.01.2.22.0.00.01.0000	02.2.02.0058	5.1.02.02.01.0081	Belanja Honorarium Pengadaan Barang/Jasa	2.040.000,00	2.040.000,00	0,00	100,00		
1.01	1.01.2.22.0.00.01.0000	02.2.02.0058	5.1.02.04	Belanja Perjalanan Dinas	66.162.000,00	47.393.000,00	(18.769.000,00)	71,63		
1.01	1.01.2.22.0.00.01.0000	02.2.02.0058	5.1.02.04.01	Belanja Perjalanan Dinas Dalam Negeri	66.162.000,00	47.393.000,00	(18.769.000,00)	71,63		
1.01	1.01.2.22.0.00.01.0000	02.2.02.0058	5.1.02.04.01.0001	Belanja Perjalanan Dinas Biasa	17.412.000,00	10.349.000,00	(7.063.000,00)	59,44		
1.01	1.01.2.22.0.00.01.0000	02.2.02.0058	5.1.02.04.01.0003	Belanja Perjalanan Dinas Dalam Kota	48.750.000,00	37.044.000,00	(11.706.000,00)	75,99		
1.01	1.01.2.22.0.00.01.0000	02.2.02.0059		PEMBANGUNAN RUANG KELAS BARU	676.096.700,00	659.167.000,00	(16.929.700,00)	97,50		
1.01	1.01.2.22.0.00.01.0000	02.2.02.0059	5.1	BELANJA OPERASI	88.725.000,00	72.126.000,00	(16.599.000,00)	81,29		
1.01	1.01.2.22.0.00.01.0000	02.2.02.0059	5.1.02	Belanja Barang dan Jasa	88.725.000,00	72.126.000,00	(16.599.000,00)	81,29		
1.01	1.01.2.22.0.00.01.0000	02.2.02.0059	5.1.02.01	Belanja Barang	8.210.000,00	8.136.000,00	(74.000,00)	99,10		
1.01	1.01.2.22.0.00.01.0000	02.2.02.0059	5.1.02.01.01	Belanja Barang Pakai Habis	8.210.000,00	8.136.000,00	(74.000,00)	99,10		
1.01	1.01.2.22.0.00.01.0000	02.2.02.0059	5.1.02.01.01.0024	Belanja Alat/Bahan untuk Kegiatan Kantor-Alat Tulis Kantor	1.120.000,00	1.091.000,00	(29.000,00)	97,41		
1.01	1.01.2.22.0.00.01.0000	02.2.02.0059	5.1.02.01.01.0025	Belanja Alat/Bahan untuk Kegiatan Kantor- Kertas dan Cover	840.000,00	815.000,00	(25.000,00)	97,02		
1.01	1.01.2.22.0.00.01.0000	02.2.02.0059	5.1.02.01.01.0026	Belanja Alat/Bahan untuk Kegiatan Kantor- Bahan Cetak	686.000,00	686.000,00	0,00	100,00		
1.01	1.01.2.22.0.00.01.0000	02.2.02.0059	5.1.02.01.01.0027	Belanja Alat/Bahan untuk Kegiatan Kantor-Benda Pos	390.000,00	390.000,00	0,00	100,00		
1.01	1.01.2.22.0.00.01.0000	02.2.02.0059	5.1.02.01.01.0029	Belanja Alat/Bahan untuk Kegiatan Kantor-Bahan Komputer	2.924.000,00	2.904.000,00	(20.000,00)	99,32		
1.01	1.01.2.22.0.00.01.0000	02.2.02.0059	5.1.02.01.01.0052	Belanja Makanan dan Minuman Rapat	2.250.000,00	2.250.000,00	0,00	100,00		
1.01	1.01.2.22.0.00.01.0000	02.2.02.0059	5.1.02.02	Belanja Jasa	57.765.000,00	57.465.000,00	(300.000,00)	99,48		
1.01	1.01.2.22.0.00.01.0000	02.2.02.0059	5.1.02.02.01	Belanja Jasa Kantor	2.040.000,00	2.040.000,00	0,00	100,00		
1.01	1.01.2.22.0.00.01.0000	02.2.02.0059	5.1.02.02.01.0081	Belanja Honorarium Pengadaan Barang/Jasa	2.040.000,00	2.040.000,00	0,00	100,00		
1.01	1.01.2.22.0.00.01.0000	02.2.02.0059	5.1.02.02.08	Belanja Jasa Konsultansi Konstruksi	55.725.000,00	55.425.000,00	(300.000,00)	99,46		
1.01	1.01.2.22.0.00.01.0000	02.2.02.0059	5.1.02.02.08.0007	Belanja Jasa Konsultansi Perencanaan Rekayasa-Jasa Desain Rekayasa untuk Konstruksi Pondasi serta Struktur Bangunan	28.500.000,00	28.396.000,00	(104.000,00)	99,64		
1.01	1.01.2.22.0.00.01.0000	02.2.02.0059	5.1.02.02.08.0019	Belanja Jasa Konsultansi Pengawasan Rekayasa-Jasa Pengawas Pekerjaan Konstruksi Bangunan Gedung	27.225.000,00	27.029.000,00	(196.000,00)	99,28		
1.01	1.01.2.22.0.00.01.0000	02.2.02.0059	5.1.02.04	Belanja Perjalanan Dinas	22.750.000,00	6.525.000,00	(16.225.000,00)	28,68		
1.01	1.01.2.22.0.00.01.0000	02.2.02.0059	5.1.02.04.01	Belanja Perjalanan Dinas Dalam Negeri	22.750.000,00	6.525.000,00	(16.225.000,00)	28,68		
1.01	1.01.2.22.0.00.01.0000	02.2.02.0059	5.1.02.04.01.0003	Belanja Perjalanan Dinas Dalam Kota	22.750.000,00	6.525.000,00	(16.225.000,00)	28,68		
1.01	1.01.2.22.0.00.01.0000	02.2.02.0059	5.2	BELANJA MODAL	587.371.700,00	587.041.000,00	(330.700,00)	99,94		
1.01	1.01.2.22.0.00.01.0000	02.2.02.0059	5.2.03	Belanja Modal Gedung dan Bangunan	587.371.700,00	587.041.000,00	(330.700,00)	99,94		
1.01	1.01.2.22.0.00.01.0000	02.2.02.0059	5.2.03.01	Belanja Modal Bangunan Gedung	587.371.700,00	587.041.000,00	(330.700,00)	99,94		
1.01	1.01.2.22.0.00.01.0000	02.2.02.0059	5.2.03.01.01	Belanja Modal Bangunan Gedung Tempat Kerja	587.371.700,00	587.041.000,00	(330.700,00)	99,94		
1.01	1.01.2.22.0.00.01.0000	02.2.02.0059	5.2.03.01.01.0010	Belanja Modal Bangunan Gedung Tempat Pendidikan	587.371.700,00	587.041.000,00	(330.700,00)	99,94		
1.01	1.01.2.22.0.00.01.0000	02.2.02.0060		BIMBINGAN TEKNIS, PELATIHAN, DAN/ATAU MAGANG/PKL UNTUK PENINGKATAN KAPASITAS BIDANG PENDIDIKAN	146.664.000,00	56.037.000,00	(90.627.000,00)	38,21		
1.01	1.01.2.22.0.00.01.0000	02.2.02.0060	5.1	BELANJA OPERASI	146.664.000,00	56.037.000,00	(90.627.000,00)	38,21		
1.01	1.01.2.22.0.00.01.0000	02.2.02.0060	5.1.02	Belanja Barang dan Jasa	146.664.000,00	56.037.000,00	(90.627.000,00)	38,21		
1.01	1.01.2.22.0.00.01.0000	02.2.02.0060	5.1.02.01	Belanja Barang	102.660.000,00	40.871.000,00	(61.789.000,00)	39,81		
1.01	1.01.2.22.0.00.01.0000	02.2.02.0060	5.1.02.01.01	Belanja Barang Pakai Habis	102.660.000,00	40.871.000,00	(61.789.000,00)	39,81		
1.01	1.01.2.22.0.00.01.0000	02.2.02.0060	5.1.02.01.01.0024	Belanja Alat/Bahan untuk Kegiatan Kantor-Alat Tulis Kantor	2.128.000,00	689.000,00	(1.439.000,00)	32,38		
1.01	1.01.2.22.0.00.01.0000	02.2.02.0060	5.1.02.01.01.0025	Belanja Alat/Bahan untuk Kegiatan Kantor- Kertas dan Cover	5.530.000,00	5.340.000,00	(190.000,00)	96,56		
1.01	1.01.2.22.0.00.01.0000	02.2.02.0060	5.1.02.01.01.0026	Belanja Alat/Bahan untuk Kegiatan Kantor- Bahan Cetak	989.000,00	689.000,00	(300.000,00)	69,67		
1.01	1.01.2.22.0.00.01.0000	02.2.02.0060	5.1.02.01.01.0027	Belanja Alat/Bahan untuk Kegiatan Kantor-Benda Pos	1.700.000,00	1.160.000,00	(540.000,00)	68,24		
1.01	1.01.2.22.0.00.01.0000	02.2.02.0060	5.1.02.01.01.0029	Belanja Alat/Bahan untuk Kegiatan Kantor-Bahan Komputer	7.941.000,00	6.465.000,00	(1.476.000,00)	81,41		
1.01	1.01.2.22.0.00.01.0000	02.2.02.0060	5.1.02.01.01.0032	Belanja Alat/Bahan untuk Kegiatan Kantor-Perlengkapan Dinas	6.840.000,00	6.800.000,00	(40.000,00)	99,42		
1.01	1.01.2.22.0.00.01.0000	02.2.02.0060	5.1.02.01.01.0052	Belanja Makanan dan Minuman Rapat	77.532.000,00	19.728.000,00	(57.804.000,00)	25,44		
1.01	1.01.2.22.0.00.01.0000	02.2.02.0060	5.1.02.02	Belanja Jasa	2.040.000,00	2.040.000,00	0,00	100,00		
1.01	1.01.2.22.0.00.01.0000	02.2.02.0060	5.1.02.02.01	Belanja Jasa Kantor	2.040.000,00	2.040.000,00	0,00	100,00		
1.01	1.01.2.22.0.00.01.0000	02.2.02.0060	5.1.02.02.01.0081	Belanja Honorarium Pengadaan Barang/Jasa	2.040.000,00	2.040.000,00	0,00	100,00		

Kode Rekening				Uraian	Anggaran	Realisasi	Bertambah (Berkurang)	%	Dasar Hukum	Keterangan
1.01	1.01.2.22.0.00.01.0000	02.2.02.0060	5.1.02.04	Belanja Perjalanan Dinas	41.964.000,00	13.126.000,00	(28.838.000,00)	31,28		
1.01	1.01.2.22.0.00.01.0000	02.2.02.0060	5.1.02.04.01	Belanja Perjalanan Dinas Dalam Negeri	41.964.000,00	13.126.000,00	(28.838.000,00)	31,28		
1.01	1.01.2.22.0.00.01.0000	02.2.02.0060	5.1.02.04.01.0001	Belanja Perjalanan Dinas Biasa	22.164.000,00	0,00	(22.164.000,00)	0,00		
1.01	1.01.2.22.0.00.01.0000	02.2.02.0060	5.1.02.04.01.0003	Belanja Perjalanan Dinas Dalam Kota	19.800.000,00	13.126.000,00	(6.674.000,00)	66,29		
1.01	1.01.2.22.0.00.01.0000	02.2.02.0062		PENGADAAN PERLENGKAPAN PESERTA DIDIK	1.900.000.000,00	1.892.052.000,00	(7.948.000,00)	99,58		
1.01	1.01.2.22.0.00.01.0000	02.2.02.0062	5.1	BELANJA OPERASI	1.900.000.000,00	1.892.052.000,00	(7.948.000,00)	99,58		
1.01	1.01.2.22.0.00.01.0000	02.2.02.0062	5.1.02	Belanja Barang dan Jasa	1.900.000.000,00	1.892.052.000,00	(7.948.000,00)	99,58		
1.01	1.01.2.22.0.00.01.0000	02.2.02.0062	5.1.02.01	Belanja Barang	1.868.114.000,00	1.860.166.000,00	(7.948.000,00)	99,57		
1.01	1.01.2.22.0.00.01.0000	02.2.02.0062	5.1.02.01.01	Belanja Barang Pakai Habis	1.868.114.000,00	1.860.166.000,00	(7.948.000,00)	99,57		
1.01	1.01.2.22.0.00.01.0000	02.2.02.0062	5.1.02.01.01.0026	Belanja Alat/Bahan untuk Kegiatan Kantor- Bahan Cetak	334.000,00	334.000,00	0,00	100,00		
1.01	1.01.2.22.0.00.01.0000	02.2.02.0062	5.1.02.01.01.0039	Belanja Persediaan untuk Dijual/Diserahkan-Persediaan untuk Dijual/Diserahkan kepada Masyarakat	1.867.780.000,00	1.859.832.000,00	(7.948.000,00)	99,57		
1.01	1.01.2.22.0.00.01.0000	02.2.02.0062	5.1.02.02	Belanja Jasa	20.550.000,00	20.550.000,00	0,00	100,00		
1.01	1.01.2.22.0.00.01.0000	02.2.02.0062	5.1.02.02.01	Belanja Jasa Kantor	20.550.000,00	20.550.000,00	0,00	100,00		
1.01	1.01.2.22.0.00.01.0000	02.2.02.0062	5.1.02.02.01.0006	Honorarium Penyuluhan atau Pendampingan	20.550.000,00	20.550.000,00	0,00	100,00		
1.01	1.01.2.22.0.00.01.0000	02.2.02.0062	5.1.02.04	Belanja Perjalanan Dinas	11.336.000,00	11.336.000,00	0,00	100,00		
1.01	1.01.2.22.0.00.01.0000	02.2.02.0062	5.1.02.04.01	Belanja Perjalanan Dinas Dalam Negeri	11.336.000,00	11.336.000,00	0,00	100,00		
1.01	1.01.2.22.0.00.01.0000	02.2.02.0062	5.1.02.04.01.0001	Belanja Perjalanan Dinas Biasa	8.336.000,00	8.336.000,00	0,00	100,00		
1.01	1.01.2.22.0.00.01.0000	02.2.02.0062	5.1.02.04.01.0003	Belanja Perjalanan Dinas Dalam Kota	3.000.000,00	3.000.000,00	0,00	100,00		
1.01	1.01.2.22.0.00.01.0000	02.2.02.0067		PENGADAAN ALAT PRAKTIK DAN PERAGA PESERTA DIDIK	29.025.000,00	21.827.000,00	(7.198.000,00)	75,20		
1.01	1.01.2.22.0.00.01.0000	02.2.02.0067	5.1	BELANJA OPERASI	29.025.000,00	21.827.000,00	(7.198.000,00)	75,20		
1.01	1.01.2.22.0.00.01.0000	02.2.02.0067	5.1.02	Belanja Barang dan Jasa	29.025.000,00	21.827.000,00	(7.198.000,00)	75,20		
1.01	1.01.2.22.0.00.01.0000	02.2.02.0067	5.1.02.01	Belanja Barang	25.415.000,00	20.467.000,00	(4.948.000,00)	80,53		
1.01	1.01.2.22.0.00.01.0000	02.2.02.0067	5.1.02.01.01	Belanja Barang Pakai Habis	25.415.000,00	20.467.000,00	(4.948.000,00)	80,53		
1.01	1.01.2.22.0.00.01.0000	02.2.02.0067	5.1.02.01.01.0024	Belanja Alat/Bahan untuk Kegiatan Kantor-Alat Tulis Kantor	4.825.000,00	4.665.000,00	(160.000,00)	96,68		
1.01	1.01.2.22.0.00.01.0000	02.2.02.0067	5.1.02.01.01.0025	Belanja Alat/Bahan untuk Kegiatan Kantor- Kertas dan Cover	3.630.000,00	3.252.000,00	(378.000,00)	89,59		
1.01	1.01.2.22.0.00.01.0000	02.2.02.0067	5.1.02.01.01.0026	Belanja Alat/Bahan untuk Kegiatan Kantor- Bahan Cetak	3.622.000,00	0,00	(3.622.000,00)	0,00		
1.01	1.01.2.22.0.00.01.0000	02.2.02.0067	5.1.02.01.01.0027	Belanja Alat/Bahan untuk Kegiatan Kantor-Benda Pos	850.000,00	650.000,00	(200.000,00)	76,47		
1.01	1.01.2.22.0.00.01.0000	02.2.02.0067	5.1.02.01.01.0029	Belanja Alat/Bahan untuk Kegiatan Kantor-Bahan Komputer	11.988.000,00	11.900.000,00	(88.000,00)	99,27		
1.01	1.01.2.22.0.00.01.0000	02.2.02.0067	5.1.02.01.01.0052	Belanja Makanan dan Minuman Rapat	500.000,00	0,00	(500.000,00)	0,00		
1.01	1.01.2.22.0.00.01.0000	02.2.02.0067	5.1.02.02	Belanja Jasa	1.360.000,00	1.360.000,00	0,00	100,00		
1.01	1.01.2.22.0.00.01.0000	02.2.02.0067	5.1.02.02.01	Belanja Jasa Kantor	1.360.000,00	1.360.000,00	0,00	100,00		
1.01	1.01.2.22.0.00.01.0000	02.2.02.0067	5.1.02.02.01.0081	Belanja Honorarium Pengadaan Barang/Jasa	1.360.000,00	1.360.000,00	0,00	100,00		
1.01	1.01.2.22.0.00.01.0000	02.2.02.0067	5.1.02.04	Belanja Perjalanan Dinas	2.250.000,00	0,00	(2.250.000,00)	0,00		
1.01	1.01.2.22.0.00.01.0000	02.2.02.0067	5.1.02.04.01	Belanja Perjalanan Dinas Dalam Negeri	2.250.000,00	0,00	(2.250.000,00)	0,00		
1.01	1.01.2.22.0.00.01.0000	02.2.02.0067	5.1.02.04.01.0003	Belanja Perjalanan Dinas Dalam Kota	2.250.000,00	0,00	(2.250.000,00)	0,00		
1.01	1.01.2.22.0.00.01.0000	2.2.03		PENGELOLAAN PENDIDIKAN ANAK USIA DINI (PAUD)	11.323.408.680,00	11.113.686.329,00	(209.722.351,00)	98,15		
1.01	1.01.2.22.0.00.01.0000	02.2.03.0002		PEMBANGUNAN SARANA, PRASARANA DAN UTILITAS PAUD	2.079.142.450,00	2.053.217.450,00	(25.925.000,00)	98,75		
1.01	1.01.2.22.0.00.01.0000	02.2.03.0002	5.1	BELANJA OPERASI	1.136.014.900,00	1.126.864.450,00	(9.150.450,00)	99,19		
1.01	1.01.2.22.0.00.01.0000	02.2.03.0002	5.1.02	Belanja Barang dan Jasa	291.641.500,00	282.655.450,00	(8.986.050,00)	96,92		
1.01	1.01.2.22.0.00.01.0000	02.2.03.0002	5.1.02.01	Belanja Barang	36.634.500,00	35.522.450,00	(1.112.050,00)	96,96		
1.01	1.01.2.22.0.00.01.0000	02.2.03.0002	5.1.02.01.01	Belanja Barang Pakai Habis	36.634.500,00	35.522.450,00	(1.112.050,00)	96,96		
1.01	1.01.2.22.0.00.01.0000	02.2.03.0002	5.1.02.01.01.0024	Belanja Alat/Bahan untuk Kegiatan Kantor-Alat Tulis Kantor	1.916.000,00	1.916.000,00	0,00	100,00		
1.01	1.01.2.22.0.00.01.0000	02.2.03.0002	5.1.02.01.01.0025	Belanja Alat/Bahan untuk Kegiatan Kantor- Kertas dan Cover	3.070.000,00	3.070.000,00	0,00	100,00		
1.01	1.01.2.22.0.00.01.0000	02.2.03.0002	5.1.02.01.01.0026	Belanja Alat/Bahan untuk Kegiatan Kantor- Bahan Cetak	8.136.500,00	8.136.450,00	(50,00)	100,00		
1.01	1.01.2.22.0.00.01.0000	02.2.03.0002	5.1.02.01.01.0027	Belanja Alat/Bahan untuk Kegiatan Kantor-Benda Pos	780.000,00	780.000,00	0,00	100,00		
1.01	1.01.2.22.0.00.01.0000	02.2.03.0002	5.1.02.01.01.0029	Belanja Alat/Bahan untuk Kegiatan Kantor-Bahan Komputer	14.672.000,00	13.560.000,00	(1.112.000,00)	92,42		
1.01	1.01.2.22.0.00.01.0000	02.2.03.0002	5.1.02.01.01.0032	Belanja Alat/Bahan untuk Kegiatan Kantor-Perlengkapan Dinas	4.760.000,00	4.760.000,00	0,00	100,00		

Kode Rekening				Uraian	Anggaran	Realisasi	Bertambah (Berkurang)	%	Dasar Hukum	Keterangan
1.01	1.01.2.22.0.00.01.0000	02.2.03.0002	5.1.02.01.01.0052	Belanja Makanan dan Minuman Rapat	3.300.000,00	3.300.000,00	0,00	100,00		
1.01	1.01.2.22.0.00.01.0000	02.2.03.0002	5.1.02.02	Belanja Jasa	178.066.000,00	170.860.000,00	(7.206.000,00)	95,95		
1.01	1.01.2.22.0.00.01.0000	02.2.03.0002	5.1.02.02.01	Belanja Jasa Kantor	62.960.000,00	56.100.000,00	(6.860.000,00)	89,10		
1.01	1.01.2.22.0.00.01.0000	02.2.03.0002	5.1.02.02.01.0006	Honorarium Penyuluhan atau Pendampingan	54.800.000,00	49.300.000,00	(5.500.000,00)	89,96		
1.01	1.01.2.22.0.00.01.0000	02.2.03.0002	5.1.02.02.01.0081	Belanja Honorarium Pengadaan Barang/Jasa	8.160.000,00	6.800.000,00	(1.360.000,00)	83,33		
1.01	1.01.2.22.0.00.01.0000	02.2.03.0002	5.1.02.02.08	Belanja Jasa Konsultansi Konstruksi	115.106.000,00	114.760.000,00	(346.000,00)	99,70		
1.01	1.01.2.22.0.00.01.0000	02.2.03.0002	5.1.02.02.08.0007	Belanja Jasa Konsultansi Perencanaan Rekayasa-Jasa Desain Rekayasa untuk Konstruksi Pondasi serta Struktur Bangunan	58.784.000,00	58.592.000,00	(192.000,00)	99,67		
1.01	1.01.2.22.0.00.01.0000	02.2.03.0002	5.1.02.02.08.0019	Belanja Jasa Konsultansi Pengawasan Rekayasa-Jasa Pengawas Pekerjaan Konstruksi Bangunan Gedung	56.322.000,00	56.168.000,00	(154.000,00)	99,73		
1.01	1.01.2.22.0.00.01.0000	02.2.03.0002	5.1.02.04	Belanja Perjalanan Dinas	76.941.000,00	76.273.000,00	(668.000,00)	99,13		
1.01	1.01.2.22.0.00.01.0000	02.2.03.0002	5.1.02.04.01	Belanja Perjalanan Dinas Dalam Negeri	76.941.000,00	76.273.000,00	(668.000,00)	99,13		
1.01	1.01.2.22.0.00.01.0000	02.2.03.0002	5.1.02.04.01.0001	Belanja Perjalanan Dinas Biasa	12.816.000,00	12.237.000,00	(579.000,00)	95,48		
1.01	1.01.2.22.0.00.01.0000	02.2.03.0002	5.1.02.04.01.0003	Belanja Perjalanan Dinas Dalam Kota	64.125.000,00	64.036.000,00	(89.000,00)	99,86		
1.01	1.01.2.22.0.00.01.0000	02.2.03.0002	5.1.05	Belanja Hibah	844.373.400,00	844.209.000,00	(164.400,00)	99,98		
1.01	1.01.2.22.0.00.01.0000	02.2.03.0002	5.1.05.05	Belanja Hibah kepada Badan, Lembaga, Organisasi Kemasyarakatan yang Berbadan Hukum Indonesia	844.373.400,00	844.209.000,00	(164.400,00)	99,98		
1.01	1.01.2.22.0.00.01.0000	02.2.03.0002	5.1.05.05.03	Belanja Hibah kepada Badan dan Lembaga Nirlaba, Sukarela Bersifat Sosial Kemasyarakatan	844.373.400,00	844.209.000,00	(164.400,00)	99,98		
1.01	1.01.2.22.0.00.01.0000	02.2.03.0002	5.1.05.05.03.0002	Belanja Hibah Barang kepada Badan dan Lembaga Nirlaba, Sukarela Bersifat Sosial Kemasyarakatan	844.373.400,00	844.209.000,00	(164.400,00)	99,98		
1.01	1.01.2.22.0.00.01.0000	02.2.03.0002	5.2	BELANJA MODAL	943.127.550,00	926.353.000,00	(16.774.550,00)	98,22		
1.01	1.01.2.22.0.00.01.0000	02.2.03.0002	5.2.03	Belanja Modal Gedung dan Bangunan	943.127.550,00	926.353.000,00	(16.774.550,00)	98,22		
1.01	1.01.2.22.0.00.01.0000	02.2.03.0002	5.2.03.01	Belanja Modal Bangunan Gedung	943.127.550,00	926.353.000,00	(16.774.550,00)	98,22		
1.01	1.01.2.22.0.00.01.0000	02.2.03.0002	5.2.03.01.01	Belanja Modal Bangunan Gedung Tempat Kerja	943.127.550,00	926.353.000,00	(16.774.550,00)	98,22		
1.01	1.01.2.22.0.00.01.0000	02.2.03.0002	5.2.03.01.01.0010	Belanja Modal Bangunan Gedung Tempat Pendidikan	943.127.550,00	926.353.000,00	(16.774.550,00)	98,22		
1.01	1.01.2.22.0.00.01.0000	02.2.03.0007		PENGADAAN MEBEL PAUD	688.080.000,00	666.560.250,00	(21.519.750,00)	96,87		
1.01	1.01.2.22.0.00.01.0000	02.2.03.0007	5.1	BELANJA OPERASI	261.415.000,00	253.779.000,00	(7.636.000,00)	97,08		
1.01	1.01.2.22.0.00.01.0000	02.2.03.0007	5.1.02	Belanja Barang dan Jasa	21.843.000,00	18.007.000,00	(3.836.000,00)	82,44		
1.01	1.01.2.22.0.00.01.0000	02.2.03.0007	5.1.02.01	Belanja Barang	4.959.000,00	4.959.000,00	0,00	100,00		
1.01	1.01.2.22.0.00.01.0000	02.2.03.0007	5.1.02.01.01	Belanja Barang Pakai Habis	4.959.000,00	4.959.000,00	0,00	100,00		
1.01	1.01.2.22.0.00.01.0000	02.2.03.0007	5.1.02.01.01.0025	Belanja Alat/Bahan untuk Kegiatan Kantor- Kertas dan Cover	1.500.000,00	1.500.000,00	0,00	100,00		
1.01	1.01.2.22.0.00.01.0000	02.2.03.0007	5.1.02.01.01.0026	Belanja Alat/Bahan untuk Kegiatan Kantor- Bahan Cetak	1.575.000,00	1.575.000,00	0,00	100,00		
1.01	1.01.2.22.0.00.01.0000	02.2.03.0007	5.1.02.01.01.0029	Belanja Alat/Bahan untuk Kegiatan Kantor-Bahan Komputer	1.884.000,00	1.884.000,00	0,00	100,00		
1.01	1.01.2.22.0.00.01.0000	02.2.03.0007	5.1.02.02	Belanja Jasa	4.080.000,00	4.080.000,00	0,00	100,00		
1.01	1.01.2.22.0.00.01.0000	02.2.03.0007	5.1.02.02.01	Belanja Jasa Kantor	4.080.000,00	4.080.000,00	0,00	100,00		
1.01	1.01.2.22.0.00.01.0000	02.2.03.0007	5.1.02.02.01.0081	Belanja Honorarium Pengadaan Barang/Jasa	4.080.000,00	4.080.000,00	0,00	100,00		
1.01	1.01.2.22.0.00.01.0000	02.2.03.0007	5.1.02.04	Belanja Perjalanan Dinas	12.804.000,00	8.968.000,00	(3.836.000,00)	70,04		
1.01	1.01.2.22.0.00.01.0000	02.2.03.0007	5.1.02.04.01	Belanja Perjalanan Dinas Dalam Negeri	12.804.000,00	8.968.000,00	(3.836.000,00)	70,04		
1.01	1.01.2.22.0.00.01.0000	02.2.03.0007	5.1.02.04.01.0001	Belanja Perjalanan Dinas Biasa	6.804.000,00	2.968.000,00	(3.836.000,00)	43,62		
1.01	1.01.2.22.0.00.01.0000	02.2.03.0007	5.1.02.04.01.0003	Belanja Perjalanan Dinas Dalam Kota	6.000.000,00	6.000.000,00	0,00	100,00		
1.01	1.01.2.22.0.00.01.0000	02.2.03.0007	5.1.05	Belanja Hibah	239.572.000,00	235.772.000,00	(3.800.000,00)	98,41		
1.01	1.01.2.22.0.00.01.0000	02.2.03.0007	5.1.05.05	Belanja Hibah kepada Badan, Lembaga, Organisasi Kemasyarakatan yang Berbadan Hukum Indonesia	239.572.000,00	235.772.000,00	(3.800.000,00)	98,41		
1.01	1.01.2.22.0.00.01.0000	02.2.03.0007	5.1.05.05.03	Belanja Hibah kepada Badan dan Lembaga Nirlaba, Sukarela Bersifat Sosial Kemasyarakatan	239.572.000,00	235.772.000,00	(3.800.000,00)	98,41		
1.01	1.01.2.22.0.00.01.0000	02.2.03.0007	5.1.05.05.03.0002	Belanja Hibah Barang kepada Badan dan Lembaga Nirlaba, Sukarela Bersifat Sosial Kemasyarakatan	239.572.000,00	235.772.000,00	(3.800.000,00)	98,41		

Kode Rekening				Uraian	Anggaran	Realisasi	Bertambah (Berkurang)	%	Dasar Hukum	Keterangan
1.01	1.01.2.22.0.00.01.0000	02.2.03.0007	5.2	BELANJA MODAL	426.665.000,00	412.781.250,00	(13.883.750,00)	96,75		
1.01	1.01.2.22.0.00.01.0000	02.2.03.0007	5.2.02	Belanja Modal Peralatan dan Mesin	426.665.000,00	412.781.250,00	(13.883.750,00)	96,75		
1.01	1.01.2.22.0.00.01.0000	02.2.03.0007	5.2.02.05	Belanja Modal Alat Kantor dan Rumah Tangga	426.665.000,00	412.781.250,00	(13.883.750,00)	96,75		
1.01	1.01.2.22.0.00.01.0000	02.2.03.0007	5.2.02.05.02	Belanja Modal Alat Rumah Tangga	426.665.000,00	412.781.250,00	(13.883.750,00)	96,75		
1.01	1.01.2.22.0.00.01.0000	02.2.03.0007	5.2.02.05.02.0001	Belanja Modal Mebel	426.665.000,00	412.781.250,00	(13.883.750,00)	96,75		
1.01	1.01.2.22.0.00.01.0000	02.2.03.0009		PENGADAAN PERLENGKAPAN PAUD	429.475.000,00	409.431.000,00	(20.044.000,00)	95,33		
1.01	1.01.2.22.0.00.01.0000	02.2.03.0009	5.1	BELANJA OPERASI	296.677.000,00	281.181.000,00	(15.496.000,00)	94,78		
1.01	1.01.2.22.0.00.01.0000	02.2.03.0009	5.1.02	Belanja Barang dan Jasa	24.681.000,00	24.681.000,00	0,00	100,00		
1.01	1.01.2.22.0.00.01.0000	02.2.03.0009	5.1.02.01	Belanja Barang	3.181.000,00	3.181.000,00	0,00	100,00		
1.01	1.01.2.22.0.00.01.0000	02.2.03.0009	5.1.02.01.01	Belanja Barang Pakai Habis	3.181.000,00	3.181.000,00	0,00	100,00		
1.01	1.01.2.22.0.00.01.0000	02.2.03.0009	5.1.02.01.01.0052	Belanja Makanan dan Minuman Rapat	3.181.000,00	3.181.000,00	0,00	100,00		
1.01	1.01.2.22.0.00.01.0000	02.2.03.0009	5.1.02.04	Belanja Perjalanan Dinas	21.500.000,00	21.500.000,00	0,00	100,00		
1.01	1.01.2.22.0.00.01.0000	02.2.03.0009	5.1.02.04.01	Belanja Perjalanan Dinas Dalam Negeri	21.500.000,00	21.500.000,00	0,00	100,00		
1.01	1.01.2.22.0.00.01.0000	02.2.03.0009	5.1.02.04.01.0003	Belanja Perjalanan Dinas Dalam Kota	21.500.000,00	21.500.000,00	0,00	100,00		
1.01	1.01.2.22.0.00.01.0000	02.2.03.0009	5.1.05	Belanja Hibah	271.996.000,00	256.500.000,00	(15.496.000,00)	94,30		
1.01	1.01.2.22.0.00.01.0000	02.2.03.0009	5.1.05.05	Belanja Hibah kepada Badan, Lembaga, Organisasi Kemasyarakatan yang Berbadan Hukum Indonesia	271.996.000,00	256.500.000,00	(15.496.000,00)	94,30		
1.01	1.01.2.22.0.00.01.0000	02.2.03.0009	5.1.05.05.03	Belanja Hibah kepada Badan dan Lembaga Nirlaba, Sukarela Bersifat Sosial Kemasyarakatan	271.996.000,00	256.500.000,00	(15.496.000,00)	94,30		
1.01	1.01.2.22.0.00.01.0000	02.2.03.0009	5.1.05.05.03.0002	Belanja Hibah Barang kepada Badan dan Lembaga Nirlaba, Sukarela Bersifat Sosial Kemasyarakatan	271.996.000,00	256.500.000,00	(15.496.000,00)	94,30		
1.01	1.01.2.22.0.00.01.0000	02.2.03.0009	5.2	BELANJA MODAL	132.798.000,00	128.250.000,00	(4.548.000,00)	96,58		
1.01	1.01.2.22.0.00.01.0000	02.2.03.0009	5.2.02	Belanja Modal Peralatan dan Mesin	94.398.000,00	93.000.000,00	(1.398.000,00)	98,52		
1.01	1.01.2.22.0.00.01.0000	02.2.03.0009	5.2.02.10	Belanja Modal Komputer	94.398.000,00	93.000.000,00	(1.398.000,00)	98,52		
1.01	1.01.2.22.0.00.01.0000	02.2.03.0009	5.2.02.10.01	Belanja Modal Komputer Unit	94.398.000,00	93.000.000,00	(1.398.000,00)	98,52		
1.01	1.01.2.22.0.00.01.0000	02.2.03.0009	5.2.02.10.01.0002	Belanja Modal Personal Computer	94.398.000,00	93.000.000,00	(1.398.000,00)	98,52		
1.01	1.01.2.22.0.00.01.0000	02.2.03.0009	5.2.05	Belanja Modal Aset Tetap Lainnya	38.400.000,00	35.250.000,00	(3.150.000,00)	91,80		
1.01	1.01.2.22.0.00.01.0000	02.2.03.0009	5.2.05.01	Belanja Modal Bahan Perpustakaan	38.400.000,00	35.250.000,00	(3.150.000,00)	91,80		
1.01	1.01.2.22.0.00.01.0000	02.2.03.0009	5.2.05.01.01	Belanja Modal Bahan Perpustakaan Tercetak	38.400.000,00	35.250.000,00	(3.150.000,00)	91,80		
1.01	1.01.2.22.0.00.01.0000	02.2.03.0009	5.2.05.01.01.0001	Belanja Modal Buku Umum	38.400.000,00	35.250.000,00	(3.150.000,00)	91,80		
1.01	1.01.2.22.0.00.01.0000	02.2.03.0011		PENYEDIAAN BIAYA PERSONIL PESERTA DIDIK PAUD	532.723.000,00	504.552.200,00	(28.170.800,00)	94,71		
1.01	1.01.2.22.0.00.01.0000	02.2.03.0011	5.1	BELANJA OPERASI	530.761.000,00	502.590.200,00	(28.170.800,00)	94,69		
1.01	1.01.2.22.0.00.01.0000	02.2.03.0011	5.1.02	Belanja Barang dan Jasa	530.761.000,00	502.590.200,00	(28.170.800,00)	94,69		
1.01	1.01.2.22.0.00.01.0000	02.2.03.0011	5.1.02.01	Belanja Barang	458.185.000,00	453.885.000,00	(4.300.000,00)	99,06		
1.01	1.01.2.22.0.00.01.0000	02.2.03.0011	5.1.02.01.01	Belanja Barang Pakai Habis	458.185.000,00	453.885.000,00	(4.300.000,00)	99,06		
1.01	1.01.2.22.0.00.01.0000	02.2.03.0011	5.1.02.01.01.0024	Belanja Alat/Bahan untuk Kegiatan Kantor-Alat Tulis Kantor	770.000,00	770.000,00	0,00	100,00		
1.01	1.01.2.22.0.00.01.0000	02.2.03.0011	5.1.02.01.01.0025	Belanja Alat/Bahan untuk Kegiatan Kantor- Kertas dan Cover	1.469.000,00	1.469.000,00	0,00	100,00		
1.01	1.01.2.22.0.00.01.0000	02.2.03.0011	5.1.02.01.01.0026	Belanja Alat/Bahan untuk Kegiatan Kantor- Bahan Cetak	1.164.000,00	1.164.000,00	0,00	100,00		
1.01	1.01.2.22.0.00.01.0000	02.2.03.0011	5.1.02.01.01.0027	Belanja Alat/Bahan untuk Kegiatan Kantor-Benda Pos	130.000,00	130.000,00	0,00	100,00		
1.01	1.01.2.22.0.00.01.0000	02.2.03.0011	5.1.02.01.01.0029	Belanja Alat/Bahan untuk Kegiatan Kantor-Bahan Komputer	414.000,00	414.000,00	0,00	100,00		
1.01	1.01.2.22.0.00.01.0000	02.2.03.0011	5.1.02.01.01.0032	Belanja Alat/Bahan untuk Kegiatan Kantor-Perlengkapan Dinas	4.165.000,00	4.165.000,00	0,00	100,00		
1.01	1.01.2.22.0.00.01.0000	02.2.03.0011	5.1.02.01.01.0039	Belanja Persediaan untuk Dijual/Diserahkan-Persediaan untuk Dijual/Diserahkan kepada Masyarakat	448.000.000,00	443.700.000,00	(4.300.000,00)	99,04		
1.01	1.01.2.22.0.00.01.0000	02.2.03.0011	5.1.02.01.01.0045	Belanja Natura dan Pakan-Natura dan Pakan Lainnya	93.000,00	93.000,00	0,00	100,00		
1.01	1.01.2.22.0.00.01.0000	02.2.03.0011	5.1.02.01.01.0052	Belanja Makanan dan Minuman Rapat	1.980.000,00	1.980.000,00	0,00	100,00		
1.01	1.01.2.22.0.00.01.0000	02.2.03.0011	5.1.02.02	Belanja Jasa	3.130.000,00	3.130.000,00	0,00	100,00		
1.01	1.01.2.22.0.00.01.0000	02.2.03.0011	5.1.02.02.01	Belanja Jasa Kantor	680.000,00	680.000,00	0,00	100,00		
1.01	1.01.2.22.0.00.01.0000	02.2.03.0011	5.1.02.02.01.0083	Belanja Honorarium Pengadaan Barang/Jasa	680.000,00	680.000,00	0,00	100,00		

Kode Rekening				Uraian	Anggaran	Realisasi	Bertambah (Berkurang)	%	Dasar Hukum	Keterangan
1.01	1.01.2.22.0.00.01.0000	02.2.03.0011	5.1.02.02.04	Belanja Sewa Peralatan dan Mesin	2.450.000,00	2.450.000,00	0,00	100,00		
1.01	1.01.2.22.0.00.01.0000	02.2.03.0011	5.1.02.02.04.0037	Belanja Sewa Kendaraan Bermotor Angkutan Barang	2.450.000,00	2.450.000,00	0,00	100,00		
1.01	1.01.2.22.0.00.01.0000	02.2.03.0011	5.1.02.04	Belanja Perjalanan Dinas	69.446.000,00	45.575.200,00	(23.870.800,00)	65,63		
1.01	1.01.2.22.0.00.01.0000	02.2.03.0011	5.1.02.04.01	Belanja Perjalanan Dinas Dalam Negeri	69.446.000,00	45.575.200,00	(23.870.800,00)	65,63		
1.01	1.01.2.22.0.00.01.0000	02.2.03.0011	5.1.02.04.01.0001	Belanja Perjalanan Dinas Biasa	51.196.000,00	27.342.200,00	(23.853.800,00)	53,41		
1.01	1.01.2.22.0.00.01.0000	02.2.03.0011	5.1.02.04.01.0003	Belanja Perjalanan Dinas Dalam Kota	18.250.000,00	18.233.000,00	(17.000,00)	99,91		
1.01	1.01.2.22.0.00.01.0000	02.2.03.0011	5.2	BELANJA MODAL	1.962.000,00	1.962.000,00	0,00	100,00		
1.01	1.01.2.22.0.00.01.0000	02.2.03.0011	5.2.02	Belanja Modal Peralatan dan Mesin	1.962.000,00	1.962.000,00	0,00	100,00		
1.01	1.01.2.22.0.00.01.0000	02.2.03.0011	5.2.02.10	Belanja Modal Komputer	1.962.000,00	1.962.000,00	0,00	100,00		
1.01	1.01.2.22.0.00.01.0000	02.2.03.0011	5.2.02.10.02	Belanja Modal Peralatan Komputer	1.962.000,00	1.962.000,00	0,00	100,00		
1.01	1.01.2.22.0.00.01.0000	02.2.03.0011	5.2.02.10.02.0003	Belanja Modal Peralatan Personal Computer	1.962.000,00	1.962.000,00	0,00	100,00		
1.01	1.01.2.22.0.00.01.0000	02.2.03.0016		PENGEMBANGAN KARIR PENDIDIK DAN TENAGA KEPENDIDIKAN PADA SATUAN PENDIDIKAN PAUD	64.000.000,00	63.925.000,00	(75.000,00)	99,88		
1.01	1.01.2.22.0.00.01.0000	02.2.03.0016	5.1	BELANJA OPERASI	64.000.000,00	63.925.000,00	(75.000,00)	99,88		
1.01	1.01.2.22.0.00.01.0000	02.2.03.0016	5.1.02	Belanja Barang dan Jasa	64.000.000,00	63.925.000,00	(75.000,00)	99,88		
1.01	1.01.2.22.0.00.01.0000	02.2.03.0016	5.1.02.01	Belanja Barang	500.000,00	425.000,00	(75.000,00)	85,00		
1.01	1.01.2.22.0.00.01.0000	02.2.03.0016	5.1.02.01.01	Belanja Barang Pakai Habis	500.000,00	425.000,00	(75.000,00)	85,00		
1.01	1.01.2.22.0.00.01.0000	02.2.03.0016	5.1.02.01.01.0025	Belanja Alat/Bahan untuk Kegiatan Kantor- Kertas dan Cover	425.000,00	425.000,00	0,00	100,00		
1.01	1.01.2.22.0.00.01.0000	02.2.03.0016	5.1.02.01.01.0026	Belanja Alat/Bahan untuk Kegiatan Kantor- Bahan Cetak	75.000,00	0,00	(75.000,00)	0,00		
1.01	1.01.2.22.0.00.01.0000	02.2.03.0016	5.1.02.04	Belanja Perjalanan Dinas	63.500.000,00	63.500.000,00	0,00	100,00		
1.01	1.01.2.22.0.00.01.0000	02.2.03.0016	5.1.02.04.01	Belanja Perjalanan Dinas Dalam Negeri	63.500.000,00	63.500.000,00	0,00	100,00		
1.01	1.01.2.22.0.00.01.0000	02.2.03.0016	5.1.02.04.01.0003	Belanja Perjalanan Dinas Dalam Kota	63.500.000,00	63.500.000,00	0,00	100,00		
1.01	1.01.2.22.0.00.01.0000	02.2.03.0017		PEMBINAAN KELEMBAGAAN DAN MANAJEMEN PAUD	411.560.000,00	400.137.173,00	(11.422.827,00)	97,22		
1.01	1.01.2.22.0.00.01.0000	02.2.03.0017	5.1	BELANJA OPERASI	411.560.000,00	400.137.173,00	(11.422.827,00)	97,22		
1.01	1.01.2.22.0.00.01.0000	02.2.03.0017	5.1.02	Belanja Barang dan Jasa	411.560.000,00	400.137.173,00	(11.422.827,00)	97,22		
1.01	1.01.2.22.0.00.01.0000	02.2.03.0017	5.1.02.01	Belanja Barang	199.827.000,00	195.104.551,00	(4.722.449,00)	97,64		
1.01	1.01.2.22.0.00.01.0000	02.2.03.0017	5.1.02.01.01	Belanja Barang Pakai Habis	199.827.000,00	195.104.551,00	(4.722.449,00)	97,64		
1.01	1.01.2.22.0.00.01.0000	02.2.03.0017	5.1.02.01.01.0024	Belanja Alat/Bahan untuk Kegiatan Kantor-Alat Tulis Kantor	4.000.000,00	4.000.000,00	0,00	100,00		
1.01	1.01.2.22.0.00.01.0000	02.2.03.0017	5.1.02.01.01.0025	Belanja Alat/Bahan untuk Kegiatan Kantor- Kertas dan Cover	4.053.000,00	4.053.000,00	0,00	100,00		
1.01	1.01.2.22.0.00.01.0000	02.2.03.0017	5.1.02.01.01.0026	Belanja Alat/Bahan untuk Kegiatan Kantor- Bahan Cetak	18.582.500,00	18.582.500,00	0,00	100,00		
1.01	1.01.2.22.0.00.01.0000	02.2.03.0017	5.1.02.01.01.0027	Belanja Alat/Bahan untuk Kegiatan Kantor-Benda Pos	520.000,00	520.000,00	0,00	100,00		
1.01	1.01.2.22.0.00.01.0000	02.2.03.0017	5.1.02.01.01.0029	Belanja Alat/Bahan untuk Kegiatan Kantor-Bahan Komputer	5.183.000,00	5.183.000,00	0,00	100,00		
1.01	1.01.2.22.0.00.01.0000	02.2.03.0017	5.1.02.01.01.0032	Belanja Alat/Bahan untuk Kegiatan Kantor-Perlengkapan Dinas	52.412.500,00	49.690.051,00	(2.722.449,00)	94,81		
1.01	1.01.2.22.0.00.01.0000	02.2.03.0017	5.1.02.01.01.0035	Belanja Alat/Bahan untuk Kegiatan Kantor- Suvenir/Cendera Mata	5.226.000,00	5.226.000,00	0,00	100,00		
1.01	1.01.2.22.0.00.01.0000	02.2.03.0017	5.1.02.01.01.0036	Belanja Alat/Bahan untuk Kegiatan Kantor-Alat/Bahan untuk Kegiatan Kantor Lainnya	13.000.000,00	13.000.000,00	0,00	100,00		
1.01	1.01.2.22.0.00.01.0000	02.2.03.0017	5.1.02.01.01.0039	Belanja Persediaan untuk Dijual/Diserahkan-Persediaan untuk Dijual/Diserahkan kepada Masyarakat	21.660.000,00	21.450.000,00	(210.000,00)	99,03		
1.01	1.01.2.22.0.00.01.0000	02.2.03.0017	5.1.02.01.01.0045	Belanja Natura dan Pakan-Natura dan Pakan Lainnya	1.330.000,00	1.330.000,00	0,00	100,00		
1.01	1.01.2.22.0.00.01.0000	02.2.03.0017	5.1.02.01.01.0052	Belanja Makanan dan Minuman Rapat	65.610.000,00	64.150.000,00	(1.460.000,00)	97,77		
1.01	1.01.2.22.0.00.01.0000	02.2.03.0017	5.1.02.01.01.0058	Belanja Makanan dan Minuman Aktivitas Lapangan	8.250.000,00	7.920.000,00	(330.000,00)	96,00		
1.01	1.01.2.22.0.00.01.0000	02.2.03.0017	5.1.02.02	Belanja Jasa	73.692.000,00	68.220.000,00	(5.472.000,00)	92,57		
1.01	1.01.2.22.0.00.01.0000	02.2.03.0017	5.1.02.02.01	Belanja Jasa Kantor	48.692.000,00	43.220.000,00	(5.472.000,00)	88,76		
1.01	1.01.2.22.0.00.01.0000	02.2.03.0017	5.1.02.02.01.0003	Honorarium Narasumber atau Pembahas, Moderator, Pembawa Acara,	17.162.000,00	12.150.000,00	(5.012.000,00)	70,80		
1.01	1.01.2.22.0.00.01.0000	02.2.03.0017	5.1.02.02.01.0011	Honorarium Penyelenggaraan Kegiatan Pendidikan dan Pelatihan	2.350.000,00	2.350.000,00	0,00	100,00		
1.01	1.01.2.22.0.00.01.0000	02.2.03.0017	5.1.02.02.01.0014	Belanja Jasa Tenaga Kesehatan	600.000,00	600.000,00	0,00	100,00		
1.01	1.01.2.22.0.00.01.0000	02.2.03.0017	5.1.02.02.01.0030	Belanja Jasa Tenaga Kebersihan	2.250.000,00	2.250.000,00	0,00	100,00		

Kode Rekening				Uraian	Anggaran	Realisasi	Bertambah (Berkurang)	%	Dasar Hukum	Keterangan
1.01	1.01.2.22.0.00.01.0000	02.2.03.0017	5.1.02.02.01.0031	Belanja Jasa Tenaga Keamanan	2.250.000,00	2.250.000,00	0,00	100,00		
1.01	1.01.2.22.0.00.01.0000	02.2.03.0017	5.1.02.02.01.0037	Belanja Jasa Juri Perlombaan/Pertandingan	4.000.000,00	4.000.000,00	0,00	100,00		
1.01	1.01.2.22.0.00.01.0000	02.2.03.0017	5.1.02.02.01.0055	Belanja Jasa Iklan/Reklame, Film, dan Pemotretan	16.000.000,00	15.540.000,00	(460.000,00)	97,13		
1.01	1.01.2.22.0.00.01.0000	02.2.03.0017	5.1.02.02.01.0081	Belanja Honorarium Pengadaan Barang/Jasa	4.080.000,00	4.080.000,00	0,00	100,00		
1.01	1.01.2.22.0.00.01.0000	02.2.03.0017	5.1.02.02.04	Belanja Sewa Peralatan dan Mesin	21.000.000,00	21.000.000,00	0,00	100,00		
1.01	1.01.2.22.0.00.01.0000	02.2.03.0017	5.1.02.02.04.0123	Belanja Sewa Alat Rumah Tangga Lainnya (Home Use)	11.000.000,00	11.000.000,00	0,00	100,00		
1.01	1.01.2.22.0.00.01.0000	02.2.03.0017	5.1.02.02.04.0132	Belanja Sewa Peralatan Studio Audio	10.000.000,00	10.000.000,00	0,00	100,00		
1.01	1.01.2.22.0.00.01.0000	02.2.03.0017	5.1.02.02.05	Belanja Sewa Gedung dan Bangunan	4.000.000,00	4.000.000,00	0,00	100,00		
1.01	1.01.2.22.0.00.01.0000	02.2.03.0017	5.1.02.02.05.0009	Belanja Sewa Bangunan Gedung Tempat Pertemuan	4.000.000,00	4.000.000,00	0,00	100,00		
1.01	1.01.2.22.0.00.01.0000	02.2.03.0017	5.1.02.04	Belanja Perjalanan Dinas	138.041.000,00	136.812.622,00	(1.228.378,00)	99,11		
1.01	1.01.2.22.0.00.01.0000	02.2.03.0017	5.1.02.04.01	Belanja Perjalanan Dinas Dalam Negeri	138.041.000,00	136.812.622,00	(1.228.378,00)	99,11		
1.01	1.01.2.22.0.00.01.0000	02.2.03.0017	5.1.02.04.01.0001	Belanja Perjalanan Dinas Biasa	84.116.000,00	83.136.622,00	(979.378,00)	98,84		
1.01	1.01.2.22.0.00.01.0000	02.2.03.0017	5.1.02.04.01.0003	Belanja Perjalanan Dinas Dalam Kota	53.925.000,00	53.676.000,00	(249.000,00)	99,54		
1.01	1.01.2.22.0.00.01.0000	02.2.03.0018		PENGELOLAAN DANA BOP PAUD	3.843.464.000,00	3.829.685.000,00	(13.779.000,00)	99,64		
1.01	1.01.2.22.0.00.01.0000	02.2.03.0018	5.1	BELANJA OPERASI	3.706.521.000,00	3.692.742.000,00	(13.779.000,00)	99,63		
1.01	1.01.2.22.0.00.01.0000	02.2.03.0018	5.1.02	Belanja Barang dan Jasa	389.397.000,00	389.397.000,00	0,00	100,00		
1.01	1.01.2.22.0.00.01.0000	02.2.03.0018	5.1.02.89	Belanja Barang dan Jasa BOSP	389.397.000,00	389.397.000,00	0,00	100,00		
1.01	1.01.2.22.0.00.01.0000	02.2.03.0018	5.1.02.89.02	Belanja Barang dan Jasa BOSP-BOP PAUD	389.397.000,00	389.397.000,00	0,00	100,00		
1.01	1.01.2.22.0.00.01.0000	02.2.03.0018	5.1.02.89.02.0001	Belanja Barang dan Jasa BOSP-BOP PAUD Reguler	374.397.000,00	374.397.000,00	0,00	100,00		
1.01	1.01.2.22.0.00.01.0000	02.2.03.0018	5.1.02.89.02.0002	Belanja Barang dan Jasa BOSP-BOP PAUD Kinerja	15.000.000,00	15.000.000,00	0,00	100,00		
1.01	1.01.2.22.0.00.01.0000	02.2.03.0018	5.1.05	Belanja Hibah	3.317.124.000,00	3.303.345.000,00	(13.779.000,00)	99,58		
1.01	1.01.2.22.0.00.01.0000	02.2.03.0018	5.1.05.05	Belanja Hibah kepada Badan, Lembaga, Organisasi Kemasyarakatan yang Berbadan Hukum Indonesia	3.317.124.000,00	3.303.345.000,00	(13.779.000,00)	99,58		
1.01	1.01.2.22.0.00.01.0000	02.2.03.0018	5.1.05.05.03	Belanja Hibah kepada Badan dan Lembaga Nirlaba, Sukarela Bersifat Sosial Kemasyarakatan	3.317.124.000,00	3.303.345.000,00	(13.779.000,00)	99,58		
1.01	1.01.2.22.0.00.01.0000	02.2.03.0018	5.1.05.05.03.0001	Belanja Hibah Uang kepada Badan dan Lembaga Nirlaba, Sukarela Bersifat Sosial Kemasyarakatan	3.317.124.000,00	3.303.345.000,00	(13.779.000,00)	99,58		
1.01	1.01.2.22.0.00.01.0000	02.2.03.0018	5.2	BELANJA MODAL	136.943.000,00	136.943.000,00	0,00	100,00		
1.01	1.01.2.22.0.00.01.0000	02.2.03.0018	5.2.02	Belanja Modal Peralatan dan Mesin	67.315.000,00	67.315.000,00	0,00	100,00		
1.01	1.01.2.22.0.00.01.0000	02.2.03.0018	5.2.02.89	Belanja Modal Peralatan dan Mesin BOSP	67.315.000,00	67.315.000,00	0,00	100,00		
1.01	1.01.2.22.0.00.01.0000	02.2.03.0018	5.2.02.89.02	Belanja Modal Peralatan dan Mesin BOSP-BOP PAUD	67.315.000,00	67.315.000,00	0,00	100,00		
1.01	1.01.2.22.0.00.01.0000	02.2.03.0018	5.2.02.89.02.0001	Belanja Modal Peralatan dan Mesin BOSP-BOP PAUD Reguler	67.315.000,00	67.315.000,00	0,00	100,00		
1.01	1.01.2.22.0.00.01.0000	02.2.03.0018	5.2.05	Belanja Modal Aset Tetap Lainnya	69.628.000,00	69.628.000,00	0,00	100,00		
1.01	1.01.2.22.0.00.01.0000	02.2.03.0018	5.2.05.89	Belanja Modal Aset Tetap Lainnya BOSP	69.628.000,00	69.628.000,00	0,00	100,00		
1.01	1.01.2.22.0.00.01.0000	02.2.03.0018	5.2.05.89.02	Belanja Modal Aset Tetap Lainnya BOSP-BOP PAUD	69.628.000,00	69.628.000,00	0,00	100,00		
1.01	1.01.2.22.0.00.01.0000	02.2.03.0018	5.2.05.89.02.0001	Belanja Modal Aset Tetap Lainnya BOSP-BOP PAUD Reguler	69.628.000,00	69.628.000,00	0,00	100,00		
1.01	1.01.2.22.0.00.01.0000	02.2.03.0019		PENINGKATAN KAPASITAS PENGELOLAAN DANA BOP PAUD	193.978.000,00	176.049.256,00	(17.928.744,00)	90,76		
1.01	1.01.2.22.0.00.01.0000	02.2.03.0019	5.1	BELANJA OPERASI	192.016.000,00	174.087.256,00	(17.928.744,00)	90,66		
1.01	1.01.2.22.0.00.01.0000	02.2.03.0019	5.1.02	Belanja Barang dan Jasa	192.016.000,00	174.087.256,00	(17.928.744,00)	90,66		
1.01	1.01.2.22.0.00.01.0000	02.2.03.0019	5.1.02.01	Belanja Barang	6.428.000,00	6.428.000,00	0,00	100,00		
1.01	1.01.2.22.0.00.01.0000	02.2.03.0019	5.1.02.01.01	Belanja Barang Pakai Habis	6.428.000,00	6.428.000,00	0,00	100,00		
1.01	1.01.2.22.0.00.01.0000	02.2.03.0019	5.1.02.01.01.0024	Belanja Alat/Bahan untuk Kegiatan Kantor-Alat Tulis Kantor	561.000,00	561.000,00	0,00	100,00		
1.01	1.01.2.22.0.00.01.0000	02.2.03.0019	5.1.02.01.01.0025	Belanja Alat/Bahan untuk Kegiatan Kantor- Kertas dan Cover	1.471.000,00	1.471.000,00	0,00	100,00		
1.01	1.01.2.22.0.00.01.0000	02.2.03.0019	5.1.02.01.01.0026	Belanja Alat/Bahan untuk Kegiatan Kantor- Bahan Cetak	1.091.000,00	1.091.000,00	0,00	100,00		
1.01	1.01.2.22.0.00.01.0000	02.2.03.0019	5.1.02.01.01.0027	Belanja Alat/Bahan untuk Kegiatan Kantor-Benda Pos	130.000,00	130.000,00	0,00	100,00		
1.01	1.01.2.22.0.00.01.0000	02.2.03.0019	5.1.02.01.01.0029	Belanja Alat/Bahan untuk Kegiatan Kantor-Bahan Komputer	349.000,00	349.000,00	0,00	100,00		
1.01	1.01.2.22.0.00.01.0000	02.2.03.0019	5.1.02.01.01.0045	Belanja Natura dan Pakan-Natura dan Pakan Lainnya	186.000,00	186.000,00	0,00	100,00		
1.01	1.01.2.22.0.00.01.0000	02.2.03.0019	5.1.02.01.01.0052	Belanja Makanan dan Minuman Rapat	2.640.000,00	2.640.000,00	0,00	100,00		

Kode Rekening				Uraian	Anggaran	Realisasi	Bertambah (Berkurang)	%	Dasar Hukum	Keterangan
1.01	1.01.2.22.0.00.01.0000	02.2.03.0019	5.1.02.02	Belanja Jasa	46.500.000,00	46.097.500,00	(402.500,00)	99,13		
1.01	1.01.2.22.0.00.01.0000	02.2.03.0019	5.1.02.02.01	Belanja Jasa Kantor	46.500.000,00	46.097.500,00	(402.500,00)	99,13		
1.01	1.01.2.22.0.00.01.0000	02.2.03.0019	5.1.02.02.01.0006	Honorarium Penyuluhan atau Pendampingan	32.500.000,00	32.500.000,00	0,00	100,00		
1.01	1.01.2.22.0.00.01.0000	02.2.03.0019	5.1.02.02.01.0055	Belanja Jasa Iklan/Reklame, Film, dan Pemotretan	14.000.000,00	13.597.500,00	(402.500,00)	97,13		
1.01	1.01.2.22.0.00.01.0000	02.2.03.0019	5.1.02.04	Belanja Perjalanan Dinas	139.088.000,00	121.561.756,00	(17.526.244,00)	87,40		
1.01	1.01.2.22.0.00.01.0000	02.2.03.0019	5.1.02.04.01	Belanja Perjalanan Dinas Dalam Negeri	139.088.000,00	121.561.756,00	(17.526.244,00)	87,40		
1.01	1.01.2.22.0.00.01.0000	02.2.03.0019	5.1.02.04.01.0001	Belanja Perjalanan Dinas Biasa	62.678.000,00	45.159.756,00	(17.518.244,00)	72,05		
1.01	1.01.2.22.0.00.01.0000	02.2.03.0019	5.1.02.04.01.0003	Belanja Perjalanan Dinas Dalam Kota	76.410.000,00	76.402.000,00	(8.000,00)	99,99		
1.01	1.01.2.22.0.00.01.0000	02.2.03.0019	5.2	BELANJA MODAL	1.962.000,00	1.962.000,00	0,00	100,00		
1.01	1.01.2.22.0.00.01.0000	02.2.03.0019	5.2.02	Belanja Modal Peralatan dan Mesin	1.962.000,00	1.962.000,00	0,00	100,00		
1.01	1.01.2.22.0.00.01.0000	02.2.03.0019	5.2.02.10	Belanja Modal Komputer	1.962.000,00	1.962.000,00	0,00	100,00		
1.01	1.01.2.22.0.00.01.0000	02.2.03.0019	5.2.02.10.02	Belanja Modal Peralatan Komputer	1.962.000,00	1.962.000,00	0,00	100,00		
1.01	1.01.2.22.0.00.01.0000	02.2.03.0019	5.2.02.10.02.0003	Belanja Modal Peralatan Personal Computer	1.962.000,00	1.962.000,00	0,00	100,00		
1.01	1.01.2.22.0.00.01.0000	02.2.03.0022		PEMBINAAN PENGGUNAAN TEKNOLOGI, INFORMASI DAN KOMUNIKASI (TIK) UNTUK PENDIDIKAN	59.666.000,00	0,00	(59.666.000,00)	0,00		
1.01	1.01.2.22.0.00.01.0000	02.2.03.0022	5.1	BELANJA OPERASI	59.666.000,00	0,00	(59.666.000,00)	0,00		
1.01	1.01.2.22.0.00.01.0000	02.2.03.0022	5.1.02	Belanja Barang dan Jasa	59.666.000,00	0,00	(59.666.000,00)	0,00		
1.01	1.01.2.22.0.00.01.0000	02.2.03.0022	5.1.02.01	Belanja Barang	21.450.000,00	0,00	(21.450.000,00)	0,00		
1.01	1.01.2.22.0.00.01.0000	02.2.03.0022	5.1.02.01.01	Belanja Barang Pakai Habis	21.450.000,00	0,00	(21.450.000,00)	0,00		
1.01	1.01.2.22.0.00.01.0000	02.2.03.0022	5.1.02.01.01.0025	Belanja Alat/Bahan untuk Kegiatan Kantor- Kertas dan Cover	261.000,00	0,00	(261.000,00)	0,00		
1.01	1.01.2.22.0.00.01.0000	02.2.03.0022	5.1.02.01.01.0026	Belanja Alat/Bahan untuk Kegiatan Kantor- Bahan Cetak	729.000,00	0,00	(729.000,00)	0,00		
1.01	1.01.2.22.0.00.01.0000	02.2.03.0022	5.1.02.01.01.0052	Belanja Makanan dan Minuman Rapat	20.460.000,00	0,00	(20.460.000,00)	0,00		
1.01	1.01.2.22.0.00.01.0000	02.2.03.0022	5.1.02.02	Belanja Jasa	25.408.000,00	0,00	(25.408.000,00)	0,00		
1.01	1.01.2.22.0.00.01.0000	02.2.03.0022	5.1.02.02.01	Belanja Jasa Kantor	21.408.000,00	0,00	(21.408.000,00)	0,00		
1.01	1.01.2.22.0.00.01.0000	02.2.03.0022	5.1.02.02.01.0003	Honorarium Narasumber atau Pembahas, Moderator, Pembawa Acara,	19.158.000,00	0,00	(19.158.000,00)	0,00		
1.01	1.01.2.22.0.00.01.0000	02.2.03.0022	5.1.02.02.01.0029	Belanja Jasa Tenaga Ahli	2.250.000,00	0,00	(2.250.000,00)	0,00		
1.01	1.01.2.22.0.00.01.0000	02.2.03.0022	5.1.02.02.05	Belanja Sewa Gedung dan Bangunan	4.000.000,00	0,00	(4.000.000,00)	0,00		
1.01	1.01.2.22.0.00.01.0000	02.2.03.0022	5.1.02.02.05.0009	Belanja Sewa Bangunan Gedung Tempat Pertemuan	4.000.000,00	0,00	(4.000.000,00)	0,00		
1.01	1.01.2.22.0.00.01.0000	02.2.03.0022	5.1.02.04	Belanja Perjalanan Dinas	12.808.000,00	0,00	(12.808.000,00)	0,00		
1.01	1.01.2.22.0.00.01.0000	02.2.03.0022	5.1.02.04.01	Belanja Perjalanan Dinas Dalam Negeri	12.808.000,00	0,00	(12.808.000,00)	0,00		
1.01	1.01.2.22.0.00.01.0000	02.2.03.0022	5.1.02.04.01.0001	Belanja Perjalanan Dinas Biasa	11.608.000,00	0,00	(11.608.000,00)	0,00		
1.01	1.01.2.22.0.00.01.0000	02.2.03.0022	5.1.02.04.01.0003	Belanja Perjalanan Dinas Dalam Kota	1.200.000,00	0,00	(1.200.000,00)	0,00		
1.01	1.01.2.22.0.00.01.0000	02.2.03.0030		PEMBANGUNAN RUANG KELAS BARU	1.184.586.000,00	1.182.322.000,00	(2.264.000,00)	99,81		
1.01	1.01.2.22.0.00.01.0000	02.2.03.0030	5.1	BELANJA OPERASI	461.498.800,00	460.812.000,00	(686.800,00)	99,85		
1.01	1.01.2.22.0.00.01.0000	02.2.03.0030	5.1.02	Belanja Barang dan Jasa	110.861.000,00	110.507.000,00	(354.000,00)	99,68		
1.01	1.01.2.22.0.00.01.0000	02.2.03.0030	5.1.02.01	Belanja Barang	12.150.000,00	12.150.000,00	0,00	100,00		
1.01	1.01.2.22.0.00.01.0000	02.2.03.0030	5.1.02.01.01	Belanja Barang Pakai Habis	12.150.000,00	12.150.000,00	0,00	100,00		
1.01	1.01.2.22.0.00.01.0000	02.2.03.0030	5.1.02.01.01.0024	Belanja Alat/Bahan untuk Kegiatan Kantor-Alat Tulis Kantor	1.327.000,00	1.327.000,00	0,00	100,00		
1.01	1.01.2.22.0.00.01.0000	02.2.03.0030	5.1.02.01.01.0025	Belanja Alat/Bahan untuk Kegiatan Kantor- Kertas dan Cover	1.617.000,00	1.617.000,00	0,00	100,00		
1.01	1.01.2.22.0.00.01.0000	02.2.03.0030	5.1.02.01.01.0026	Belanja Alat/Bahan untuk Kegiatan Kantor- Bahan Cetak	4.138.000,00	4.138.000,00	0,00	100,00		
1.01	1.01.2.22.0.00.01.0000	02.2.03.0030	5.1.02.01.01.0027	Belanja Alat/Bahan untuk Kegiatan Kantor-Benda Pos	260.000,00	260.000,00	0,00	100,00		
1.01	1.01.2.22.0.00.01.0000	02.2.03.0030	5.1.02.01.01.0029	Belanja Alat/Bahan untuk Kegiatan Kantor-Bahan Komputer	4.808.000,00	4.808.000,00	0,00	100,00		
1.01	1.01.2.22.0.00.01.0000	02.2.03.0030	5.1.02.02	Belanja Jasa	62.036.000,00	61.713.000,00	(323.000,00)	99,48		
1.01	1.01.2.22.0.00.01.0000	02.2.03.0030	5.1.02.02.01	Belanja Jasa Kantor	6.800.000,00	6.800.000,00	0,00	100,00		
1.01	1.01.2.22.0.00.01.0000	02.2.03.0030	5.1.02.02.01.0081	Belanja Honorarium Pengadaan Barang/Jasa	6.800.000,00	6.800.000,00	0,00	100,00		
1.01	1.01.2.22.0.00.01.0000	02.2.03.0030	5.1.02.02.08	Belanja Jasa Konsultansi Konstruksi	55.236.000,00	54.913.000,00	(323.000,00)	99,42		
1.01	1.01.2.22.0.00.01.0000	02.2.03.0030	5.1.02.02.08.0007	Belanja Jasa Konsultansi Perencanaan Rekayasa-Jasa Desain Rekayasa untuk Konstruksi Pondasi serta Struktur Bangunan	26.103.000,00	25.905.000,00	(198.000,00)	99,24		

Kode Rekening				Uraian	Anggaran	Realisasi	Bertambah (Berkurang)	%	Dasar Hukum	Keterangan
1.01	1.01.2.22.0.00.01.0000	02.2.03.0030	5.1.02.02.08.0019	Belanja Jasa Konsultansi Pengawasan Rekayasa-Jasa Pengawas Pekerjaan Konstruksi Bangunan Gedung	29.133.000,00	29.008.000,00	(125.000,00)	99,57		
1.01	1.01.2.22.0.00.01.0000	02.2.03.0030	5.1.02.04	Belanja Perjalanan Dinas	36.675.000,00	36.644.000,00	(31.000,00)	99,92		
1.01	1.01.2.22.0.00.01.0000	02.2.03.0030	5.1.02.04.01	Belanja Perjalanan Dinas Dalam Negeri	36.675.000,00	36.644.000,00	(31.000,00)	99,92		
1.01	1.01.2.22.0.00.01.0000	02.2.03.0030	5.1.02.04.01.0003	Belanja Perjalanan Dinas Dalam Kota	36.675.000,00	36.644.000,00	(31.000,00)	99,92		
1.01	1.01.2.22.0.00.01.0000	02.2.03.0030	5.1.05	Belanja Hibah	350.637.800,00	350.305.000,00	(332.800,00)	99,91		
1.01	1.01.2.22.0.00.01.0000	02.2.03.0030	5.1.05.05	Belanja Hibah kepada Badan, Lembaga, Organisasi Kemasyarakatan yang Berbadan Hukum Indonesia	350.637.800,00	350.305.000,00	(332.800,00)	99,91		
1.01	1.01.2.22.0.00.01.0000	02.2.03.0030	5.1.05.05.03	Belanja Hibah kepada Badan dan Lembaga Nirlaba, Sukarela Bersifat Sosial Kemasyarakatan	350.637.800,00	350.305.000,00	(332.800,00)	99,91		
1.01	1.01.2.22.0.00.01.0000	02.2.03.0030	5.1.05.05.03.0002	Belanja Hibah Barang kepada Badan dan Lembaga Nirlaba, Sukarela Bersifat Sosial Kemasyarakatan	350.637.800,00	350.305.000,00	(332.800,00)	99,91		
1.01	1.01.2.22.0.00.01.0000	02.2.03.0030	5.2	BELANJA MODAL	723.087.200,00	721.510.000,00	(1.577.200,00)	99,78		
1.01	1.01.2.22.0.00.01.0000	02.2.03.0030	5.2.03	Belanja Modal Gedung dan Bangunan	723.087.200,00	721.510.000,00	(1.577.200,00)	99,78		
1.01	1.01.2.22.0.00.01.0000	02.2.03.0030	5.2.03.01	Belanja Modal Bangunan Gedung	723.087.200,00	721.510.000,00	(1.577.200,00)	99,78		
1.01	1.01.2.22.0.00.01.0000	02.2.03.0030	5.2.03.01.01	Belanja Modal Bangunan Gedung Tempat Kerja	723.087.200,00	721.510.000,00	(1.577.200,00)	99,78		
1.01	1.01.2.22.0.00.01.0000	02.2.03.0030	5.2.03.01.01.0010	Belanja Modal Bangunan Gedung Tempat Pendidikan	723.087.200,00	721.510.000,00	(1.577.200,00)	99,78		
1.01	1.01.2.22.0.00.01.0000	02.2.03.0046		PENGADAAN ALAT PRAKTIK DAN PERAGA PESERTA DIDIK PAUD	673.919.000,00	665.316.000,00	(8.603.000,00)	98,72		
1.01	1.01.2.22.0.00.01.0000	02.2.03.0046	5.1	BELANJA OPERASI	376.028.000,00	371.492.000,00	(4.536.000,00)	98,79		
1.01	1.01.2.22.0.00.01.0000	02.2.03.0046	5.1.02	Belanja Barang dan Jasa	181.601.000,00	179.801.000,00	(1.800.000,00)	99,01		
1.01	1.01.2.22.0.00.01.0000	02.2.03.0046	5.1.02.01	Belanja Barang	158.061.000,00	156.261.000,00	(1.800.000,00)	98,86		
1.01	1.01.2.22.0.00.01.0000	02.2.03.0046	5.1.02.01.01	Belanja Barang Pakai Habis	158.061.000,00	156.261.000,00	(1.800.000,00)	98,86		
1.01	1.01.2.22.0.00.01.0000	02.2.03.0046	5.1.02.01.01.0024	Belanja Alat/Bahan untuk Kegiatan Kantor-Alat Tulis Kantor	1.687.000,00	1.687.000,00	0,00	100,00		
1.01	1.01.2.22.0.00.01.0000	02.2.03.0046	5.1.02.01.01.0026	Belanja Alat/Bahan untuk Kegiatan Kantor- Bahan Cetak	974.000,00	974.000,00	0,00	100,00		
1.01	1.01.2.22.0.00.01.0000	02.2.03.0046	5.1.02.01.01.0039	Belanja Persediaan untuk Dijual/Diserahkan-Persediaan untuk Dijual/Diserahkan kepada Masyarakat	155.400.000,00	153.600.000,00	(1.800.000,00)	98,84		
1.01	1.01.2.22.0.00.01.0000	02.2.03.0046	5.1.02.02	Belanja Jasa	2.040.000,00	2.040.000,00	0,00	100,00		
1.01	1.01.2.22.0.00.01.0000	02.2.03.0046	5.1.02.02.01	Belanja Jasa Kantor	2.040.000,00	2.040.000,00	0,00	100,00		
1.01	1.01.2.22.0.00.01.0000	02.2.03.0046	5.1.02.02.01.0081	Belanja Honorarium Pengadaan Barang/Jasa	2.040.000,00	2.040.000,00	0,00	100,00		
1.01	1.01.2.22.0.00.01.0000	02.2.03.0046	5.1.02.04	Belanja Perjalanan Dinas	21.500.000,00	21.500.000,00	0,00	100,00		
1.01	1.01.2.22.0.00.01.0000	02.2.03.0046	5.1.02.04.01	Belanja Perjalanan Dinas Dalam Negeri	21.500.000,00	21.500.000,00	0,00	100,00		
1.01	1.01.2.22.0.00.01.0000	02.2.03.0046	5.1.02.04.01.0003	Belanja Perjalanan Dinas Dalam Kota	21.500.000,00	21.500.000,00	0,00	100,00		
1.01	1.01.2.22.0.00.01.0000	02.2.03.0046	5.1.05	Belanja Hibah	194.427.000,00	191.691.000,00	(2.736.000,00)	98,59		
1.01	1.01.2.22.0.00.01.0000	02.2.03.0046	5.1.05.05	Belanja Hibah kepada Badan, Lembaga, Organisasi Kemasyarakatan yang Berbadan Hukum Indonesia	194.427.000,00	191.691.000,00	(2.736.000,00)	98,59		
1.01	1.01.2.22.0.00.01.0000	02.2.03.0046	5.1.05.05.03	Belanja Hibah kepada Badan dan Lembaga Nirlaba, Sukarela Bersifat Sosial Kemasyarakatan	194.427.000,00	191.691.000,00	(2.736.000,00)	98,59		
1.01	1.01.2.22.0.00.01.0000	02.2.03.0046	5.1.05.05.03.0002	Belanja Hibah Barang kepada Badan dan Lembaga Nirlaba, Sukarela Bersifat Sosial Kemasyarakatan	194.427.000,00	191.691.000,00	(2.736.000,00)	98,59		
1.01	1.01.2.22.0.00.01.0000	02.2.03.0046	5.2	BELANJA MODAL	297.891.000,00	293.824.000,00	(4.067.000,00)	98,63		
1.01	1.01.2.22.0.00.01.0000	02.2.03.0046	5.2.02	Belanja Modal Peralatan dan Mesin	297.891.000,00	293.824.000,00	(4.067.000,00)	98,63		
1.01	1.01.2.22.0.00.01.0000	02.2.03.0046	5.2.02.08	Belanja Modal Alat Laboratorium	297.891.000,00	293.824.000,00	(4.067.000,00)	98,63		
1.01	1.01.2.22.0.00.01.0000	02.2.03.0046	5.2.02.08.03	Belanja Modal Alat Peraga Praktek Sekolah	297.891.000,00	293.824.000,00	(4.067.000,00)	98,63		
1.01	1.01.2.22.0.00.01.0000	02.2.03.0046	5.2.02.08.03.0015	Belanja Modal Alat Peraga PAUD/TK	297.891.000,00	293.824.000,00	(4.067.000,00)	98,63		
1.01	1.01.2.22.0.00.01.0000	02.2.03.0051		REHABILITASI SEDANG/BERAT RUANG KELAS SEKOLAH	1.162.815.230,00	1.162.491.000,00	(324.230,00)	99,97		
1.01	1.01.2.22.0.00.01.0000	02.2.03.0051	5.1	BELANJA OPERASI	1.162.815.230,00	1.162.491.000,00	(324.230,00)	99,97		
1.01	1.01.2.22.0.00.01.0000	02.2.03.0051	5.1.02	Belanja Barang dan Jasa	452.809.195,00	452.525.000,00	(284.195,00)	99,94		
1.01	1.01.2.22.0.00.01.0000	02.2.03.0051	5.1.02.01	Belanja Barang	14.500.000,00	14.500.000,00	0,00	100,00		

Kode Rekening				Uraian	Anggaran	Realisasi	Bertambah (Berkurang)	%	Dasar Hukum	Keterangan
1.01	1.01.2.22.0.00.01.0000	02.2.03.0051	5.1.02.01.01	Belanja Barang Pakai Habis	14.500.000,00	14.500.000,00	0,00	100,00		
1.01	1.01.2.22.0.00.01.0000	02.2.03.0051	5.1.02.01.01.0024	Belanja Alat/Bahan untuk Kegiatan Kantor-Alat Tulis Kantor	1.476.000,00	1.476.000,00	0,00	100,00		
1.01	1.01.2.22.0.00.01.0000	02.2.03.0051	5.1.02.01.01.0025	Belanja Alat/Bahan untuk Kegiatan Kantor- Kertas dan Cover	1.535.000,00	1.535.000,00	0,00	100,00		
1.01	1.01.2.22.0.00.01.0000	02.2.03.0051	5.1.02.01.01.0026	Belanja Alat/Bahan untuk Kegiatan Kantor- Bahan Cetak	3.852.000,00	3.852.000,00	0,00	100,00		
1.01	1.01.2.22.0.00.01.0000	02.2.03.0051	5.1.02.01.01.0027	Belanja Alat/Bahan untuk Kegiatan Kantor-Benda Pos	260.000,00	260.000,00	0,00	100,00		
1.01	1.01.2.22.0.00.01.0000	02.2.03.0051	5.1.02.01.01.0029	Belanja Alat/Bahan untuk Kegiatan Kantor-Bahan Komputer	4.077.000,00	4.077.000,00	0,00	100,00		
1.01	1.01.2.22.0.00.01.0000	02.2.03.0051	5.1.02.01.01.0052	Belanja Makanan dan Minuman Rapat	3.300.000,00	3.300.000,00	0,00	100,00		
1.01	1.01.2.22.0.00.01.0000	02.2.03.0051	5.1.02.02	Belanja Jasa	62.036.000,00	61.764.000,00	(272.000,00)	99,56		
1.01	1.01.2.22.0.00.01.0000	02.2.03.0051	5.1.02.02.01	Belanja Jasa Kantor	6.800.000,00	6.800.000,00	0,00	100,00		
1.01	1.01.2.22.0.00.01.0000	02.2.03.0051	5.1.02.02.01.0081	Belanja Honorarium Pengadaan Barang/Jasa	6.800.000,00	6.800.000,00	0,00	100,00		
1.01	1.01.2.22.0.00.01.0000	02.2.03.0051	5.1.02.02.08	Belanja Jasa Konsultansi Konstruksi	55.236.000,00	54.964.000,00	(272.000,00)	99,51		
1.01	1.01.2.22.0.00.01.0000	02.2.03.0051	5.1.02.02.08.0007	Belanja Jasa Konsultansi Perencanaan Rekayasa-Jasa Desain Rekayasa untuk Konstruksi Pondasi serta Struktur Bangunan	26.103.000,00	25.900.000,00	(203.000,00)	99,22		
1.01	1.01.2.22.0.00.01.0000	02.2.03.0051	5.1.02.02.08.0019	Belanja Jasa Konsultansi Pengawasan Rekayasa-Jasa Pengawas Pekerjaan Konstruksi Bangunan Gedung	29.133.000,00	29.064.000,00	(69.000,00)	99,76		
1.01	1.01.2.22.0.00.01.0000	02.2.03.0051	5.1.02.03	Belanja Pemeliharaan	347.648.195,00	347.636.000,00	(12.195,00)	100,00		
1.01	1.01.2.22.0.00.01.0000	02.2.03.0051	5.1.02.03.03	Belanja Pemeliharaan Gedung dan Bangunan	347.648.195,00	347.636.000,00	(12.195,00)	100,00		
1.01	1.01.2.22.0.00.01.0000	02.2.03.0051	5.1.02.03.03.0010	Belanja Pemeliharaan Bangunan Gedung-Bangunan Gedung Tempat Kerja-Bangunan Gedung Tempat Pendidikan	347.648.195,00	347.636.000,00	(12.195,00)	100,00		
1.01	1.01.2.22.0.00.01.0000	02.2.03.0051	5.1.02.04	Belanja Perjalanan Dinas	28.625.000,00	28.625.000,00	0,00	100,00		
1.01	1.01.2.22.0.00.01.0000	02.2.03.0051	5.1.02.04.01	Belanja Perjalanan Dinas Dalam Negeri	28.625.000,00	28.625.000,00	0,00	100,00		
1.01	1.01.2.22.0.00.01.0000	02.2.03.0051	5.1.02.04.01.0003	Belanja Perjalanan Dinas Dalam Kota	28.625.000,00	28.625.000,00	0,00	100,00		
1.01	1.01.2.22.0.00.01.0000	02.2.03.0051	5.1.05	Belanja Hibah	710.006.035,00	709.966.000,00	(40.035,00)	99,99		
1.01	1.01.2.22.0.00.01.0000	02.2.03.0051	5.1.05.05	Belanja Hibah kepada Badan, Lembaga, Organisasi Kemasyarakatan yang Berbadan Hukum Indonesia	710.006.035,00	709.966.000,00	(40.035,00)	99,99		
1.01	1.01.2.22.0.00.01.0000	02.2.03.0051	5.1.05.05.03	Belanja Hibah kepada Badan dan Lembaga Nirlaba, Sukarela Bersifat Sosial Kemasyarakatan	710.006.035,00	709.966.000,00	(40.035,00)	99,99		
1.01	1.01.2.22.0.00.01.0000	02.2.03.0051	5.1.05.05.03.0002	Belanja Hibah Barang kepada Badan dan Lembaga Nirlaba, Sukarela Bersifat Sosial Kemasyarakatan	710.006.035,00	709.966.000,00	(40.035,00)	99,99		
1.01	1.01.2.22.0.00.01.0000	2.2.04		PENGELOLAAN PENDIDIKAN NONFORMAL/KESETARAAN	1.330.832.000,00	1.297.041.658,00	(33.790.342,00)	97,46		
1.01	1.01.2.22.0.00.01.0000	02.2.04.0017		PENGELOLAAN DANA BOP SEKOLAH NONFORMAL/KESETARAAN	1.167.780.000,00	1.161.520.000,00	(6.260.000,00)	99,46		
1.01	1.01.2.22.0.00.01.0000	02.2.04.0017	5.1	BELANJA OPERASI	1.167.780.000,00	1.161.520.000,00	(6.260.000,00)	99,46		
1.01	1.01.2.22.0.00.01.0000	02.2.04.0017	5.1.05	Belanja Hibah	1.167.780.000,00	1.161.520.000,00	(6.260.000,00)	99,46		
1.01	1.01.2.22.0.00.01.0000	02.2.04.0017	5.1.05.05	Belanja Hibah kepada Badan, Lembaga, Organisasi Kemasyarakatan yang Berbadan Hukum Indonesia	1.167.780.000,00	1.161.520.000,00	(6.260.000,00)	99,46		
1.01	1.01.2.22.0.00.01.0000	02.2.04.0017	5.1.05.05.03	Belanja Hibah kepada Badan dan Lembaga Nirlaba, Sukarela Bersifat Sosial Kemasyarakatan	1.167.780.000,00	1.161.520.000,00	(6.260.000,00)	99,46		
1.01	1.01.2.22.0.00.01.0000	02.2.04.0017	5.1.05.05.03.0001	Belanja Hibah Uang kepada Badan dan Lembaga Nirlaba, Sukarela Bersifat Sosial Kemasyarakatan	1.167.780.000,00	1.161.520.000,00	(6.260.000,00)	99,46		
1.01	1.01.2.22.0.00.01.0000	02.2.04.0042		BIMBINGAN TEKNIS, PELATIHAN, DAN/ATAU MAGANG/PKL UNTUK PENINGKATAN KAPASITAS BIDANG PENDIDIKAN	163.052.000,00	135.521.658,00	(27.530.342,00)	83,12		
1.01	1.01.2.22.0.00.01.0000	02.2.04.0042	5.1	BELANJA OPERASI	163.052.000,00	135.521.658,00	(27.530.342,00)	83,12		
1.01	1.01.2.22.0.00.01.0000	02.2.04.0042	5.1.02	Belanja Barang dan Jasa	163.052.000,00	135.521.658,00	(27.530.342,00)	83,12		
1.01	1.01.2.22.0.00.01.0000	02.2.04.0042	5.1.02.01	Belanja Barang	64.934.000,00	64.071.000,00	(863.000,00)	98,67		
1.01	1.01.2.22.0.00.01.0000	02.2.04.0042	5.1.02.01.01	Belanja Barang Pakai Habis	64.934.000,00	64.071.000,00	(863.000,00)	98,67		
1.01	1.01.2.22.0.00.01.0000	02.2.04.0042	5.1.02.01.01.0024	Belanja Alat/Bahan untuk Kegiatan Kantor-Alat Tulis Kantor	2.681.000,00	2.681.000,00	0,00	100,00		
1.01	1.01.2.22.0.00.01.0000	02.2.04.0042	5.1.02.01.01.0025	Belanja Alat/Bahan untuk Kegiatan Kantor- Kertas dan Cover	1.305.000,00	1.305.000,00	0,00	100,00		
1.01	1.01.2.22.0.00.01.0000	02.2.04.0042	5.1.02.01.01.0026	Belanja Alat/Bahan untuk Kegiatan Kantor- Bahan Cetak	2.548.000,00	2.031.000,00	(517.000,00)	79,71		

Kode Rekening				Uraian	Anggaran	Realisasi	Bertambah (Berkurang)	%	Dasar Hukum	Keterangan
1.01	1.01.2.22.0.00.01.0000	02.2.04.0042	5.1.02.01.01.0027	Belanja Alat/Bahan untuk Kegiatan Kantor-Benda Pos	130.000,00	130.000,00	0,00	100,00		
1.01	1.01.2.22.0.00.01.0000	02.2.04.0042	5.1.02.01.01.0029	Belanja Alat/Bahan untuk Kegiatan Kantor-Bahan Komputer	2.178.000,00	2.178.000,00	0,00	100,00		
1.01	1.01.2.22.0.00.01.0000	02.2.04.0042	5.1.02.01.01.0032	Belanja Alat/Bahan untuk Kegiatan Kantor-Perlengkapan Dinas	31.672.000,00	31.326.000,00	(346.000,00)	98,91		
1.01	1.01.2.22.0.00.01.0000	02.2.04.0042	5.1.02.01.01.0052	Belanja Makanan dan Minuman Rapat	24.420.000,00	24.420.000,00	0,00	100,00		
1.01	1.01.2.22.0.00.01.0000	02.2.04.0042	5.1.02.02	Belanja Jasa	54.362.000,00	43.918.800,00	(10.443.200,00)	80,79		
1.01	1.01.2.22.0.00.01.0000	02.2.04.0042	5.1.02.02.01	Belanja Jasa Kantor	46.362.000,00	43.918.800,00	(2.443.200,00)	94,73		
1.01	1.01.2.22.0.00.01.0000	02.2.04.0042	5.1.02.02.01.0003	Honorarium Narasumber atau Pembahas, Moderator, Pembawa Acara, dan Panitia	46.362.000,00	43.918.800,00	(2.443.200,00)	94,73		
1.01	1.01.2.22.0.00.01.0000	02.2.04.0042	5.1.02.02.05	Belanja Sewa Gedung dan Bangunan	8.000.000,00	0,00	(8.000.000,00)	0,00		
1.01	1.01.2.22.0.00.01.0000	02.2.04.0042	5.1.02.02.05.0009	Belanja Sewa Bangunan Gedung Tempat Pertemuan	8.000.000,00	0,00	(8.000.000,00)	0,00		
1.01	1.01.2.22.0.00.01.0000	02.2.04.0042	5.1.02.04	Belanja Perjalanan Dinas	43.756.000,00	27.531.858,00	(16.224.142,00)	62,92		
1.01	1.01.2.22.0.00.01.0000	02.2.04.0042	5.1.02.04.01	Belanja Perjalanan Dinas Dalam Negeri	43.756.000,00	27.531.858,00	(16.224.142,00)	62,92		
1.01	1.01.2.22.0.00.01.0000	02.2.04.0042	5.1.02.04.01.0001	Belanja Perjalanan Dinas Biasa	23.706.000,00	17.179.858,00	(6.526.142,00)	72,47		
1.01	1.01.2.22.0.00.01.0000	02.2.04.0042	5.1.02.04.01.0003	Belanja Perjalanan Dinas Dalam Kota	20.050.000,00	10.352.000,00	(9.698.000,00)	51,63		
1.01	1.01.2.22.0.00.01.0000	03		PROGRAM PENGEMBANGAN KURIKULUM	184.440.000,00	141.083.080,00	(43.356.920,00)	76,49		
1.01	1.01.2.22.0.00.01.0000	3.2.01		PENETAPAN KURIKULUM MUATAN LOKAL PENDIDIKAN DASAR	34.440.000,00	6.313.400,00	(28.126.600,00)	18,33		
1.01	1.01.2.22.0.00.01.0000	03.2.01.0002		PENYUSUNAN SILABUS MUATAN LOKAL PENDIDIKAN DASAR	34.440.000,00	6.313.400,00	(28.126.600,00)	18,33		
1.01	1.01.2.22.0.00.01.0000	03.2.01.0002	5.1	BELANJA OPERASI	34.440.000,00	6.313.400,00	(28.126.600,00)	18,33		
1.01	1.01.2.22.0.00.01.0000	03.2.01.0002	5.1.02	Belanja Barang dan Jasa	34.440.000,00	6.313.400,00	(28.126.600,00)	18,33		
1.01	1.01.2.22.0.00.01.0000	03.2.01.0002	5.1.02.01	Belanja Barang	5.265.000,00	4.343.400,00	(921.600,00)	82,50		
1.01	1.01.2.22.0.00.01.0000	03.2.01.0002	5.1.02.01.01	Belanja Barang Pakai Habis	5.265.000,00	4.343.400,00	(921.600,00)	82,50		
1.01	1.01.2.22.0.00.01.0000	03.2.01.0002	5.1.02.01.01.0024	Belanja Alat/Bahan untuk Kegiatan Kantor-Alat Tulis Kantor	1.721.000,00	1.461.000,00	(260.000,00)	84,89		
1.01	1.01.2.22.0.00.01.0000	03.2.01.0002	5.1.02.01.01.0025	Belanja Alat/Bahan untuk Kegiatan Kantor- Kertas dan Cover	1.620.000,00	1.400.000,00	(220.000,00)	86,42		
1.01	1.01.2.22.0.00.01.0000	03.2.01.0002	5.1.02.01.01.0026	Belanja Alat/Bahan untuk Kegiatan Kantor- Bahan Cetak	428.000,00	342.400,00	(85.600,00)	80,00		
1.01	1.01.2.22.0.00.01.0000	03.2.01.0002	5.1.02.01.01.0029	Belanja Alat/Bahan untuk Kegiatan Kantor-Bahan Komputer	1.496.000,00	1.140.000,00	(356.000,00)	76,20		
1.01	1.01.2.22.0.00.01.0000	03.2.01.0002	5.1.02.04	Belanja Perjalanan Dinas	29.175.000,00	1.970.000,00	(27.205.000,00)	6,75		
1.01	1.01.2.22.0.00.01.0000	03.2.01.0002	5.1.02.04.01	Belanja Perjalanan Dinas Dalam Negeri	29.175.000,00	1.970.000,00	(27.205.000,00)	6,75		
1.01	1.01.2.22.0.00.01.0000	03.2.01.0002	5.1.02.04.01.0003	Belanja Perjalanan Dinas Dalam Kota	29.175.000,00	1.970.000,00	(27.205.000,00)	6,75		
1.01	1.01.2.22.0.00.01.0000	3.2.02		PENETAPAN KURIKULUM MUATAN LOKAL PENDIDIKAN ANAK USIA DINI DAN PENDIDIKAN NONFORMAL	150.000.000,00	134.769.680,00	(15.230.320,00)	89,85		
1.01	1.01.2.22.0.00.01.0000	03.2.02.0002		PENYUSUNAN SILABUS MUATAN LOKAL PENDIDIKAN ANAK USIA DINI DAN PENDIDIKAN NONFORMAL	150.000.000,00	134.769.680,00	(15.230.320,00)	89,85		
1.01	1.01.2.22.0.00.01.0000	03.2.02.0002	5.1	BELANJA OPERASI	150.000.000,00	134.769.680,00	(15.230.320,00)	89,85		
1.01	1.01.2.22.0.00.01.0000	03.2.02.0002	5.1.02	Belanja Barang dan Jasa	150.000.000,00	134.769.680,00	(15.230.320,00)	89,85		
1.01	1.01.2.22.0.00.01.0000	03.2.02.0002	5.1.02.01	Belanja Barang	56.841.000,00	56.248.500,00	(592.500,00)	98,96		
1.01	1.01.2.22.0.00.01.0000	03.2.02.0002	5.1.02.01.01	Belanja Barang Pakai Habis	56.841.000,00	56.248.500,00	(592.500,00)	98,96		
1.01	1.01.2.22.0.00.01.0000	03.2.02.0002	5.1.02.01.01.0024	Belanja Alat/Bahan untuk Kegiatan Kantor-Alat Tulis Kantor	2.613.000,00	2.613.000,00	0,00	100,00		
1.01	1.01.2.22.0.00.01.0000	03.2.02.0002	5.1.02.01.01.0025	Belanja Alat/Bahan untuk Kegiatan Kantor- Kertas dan Cover	2.365.000,00	2.365.000,00	0,00	100,00		
1.01	1.01.2.22.0.00.01.0000	03.2.02.0002	5.1.02.01.01.0026	Belanja Alat/Bahan untuk Kegiatan Kantor- Bahan Cetak	4.784.500,00	4.512.000,00	(272.500,00)	94,30		
1.01	1.01.2.22.0.00.01.0000	03.2.02.0002	5.1.02.01.01.0027	Belanja Alat/Bahan untuk Kegiatan Kantor-Benda Pos	325.000,00	325.000,00	0,00	100,00		
1.01	1.01.2.22.0.00.01.0000	03.2.02.0002	5.1.02.01.01.0029	Belanja Alat/Bahan untuk Kegiatan Kantor-Bahan Komputer	3.405.000,00	3.405.000,00	0,00	100,00		
1.01	1.01.2.22.0.00.01.0000	03.2.02.0002	5.1.02.01.01.0032	Belanja Alat/Bahan untuk Kegiatan Kantor-Perlengkapan Dinas	7.948.500,00	7.948.500,00	0,00	100,00		
1.01	1.01.2.22.0.00.01.0000	03.2.02.0002	5.1.02.01.01.0036	Belanja Alat/Bahan untuk Kegiatan Kantor-Alat/Bahan untuk Kegiatan Kantor Lainnya	3.000.000,00	3.000.000,00	0,00	100,00		
1.01	1.01.2.22.0.00.01.0000	03.2.02.0002	5.1.02.01.01.0052	Belanja Makanan dan Minuman Rapat	32.400.000,00	32.080.000,00	(320.000,00)	99,01		
1.01	1.01.2.22.0.00.01.0000	03.2.02.0002	5.1.02.02	Belanja Jasa	4.260.000,00	4.260.000,00	0,00	100,00		
1.01	1.01.2.22.0.00.01.0000	03.2.02.0002	5.1.02.02.01	Belanja Jasa Kantor	4.260.000,00	4.260.000,00	0,00	100,00		

Kode Rekening				Uraian	Anggaran	Realisasi	Bertambah (Berkurang)	%	Dasar Hukum	Keterangan
1.01	1.01.2.22.0.00.01.0000	03.2.02.0002	5.1.02.02.01.0003	Honorarium Narasumber atau Pembahas, Moderator, Pembawa Acara, dan Panitia	2.900.000,00	2.900.000,00	0,00	100,00		
1.01	1.01.2.22.0.00.01.0000	03.2.02.0002	5.1.02.02.01.0081	Belanja Honorarium Pengadaan Barang/Jasa	1.360.000,00	1.360.000,00	0,00	100,00		
1.01	1.01.2.22.0.00.01.0000	03.2.02.0002	5.1.02.04	Belanja Perjalanan Dinas	88.899.000,00	74.261.180,00	(14.637.820,00)	83,53		
1.01	1.01.2.22.0.00.01.0000	03.2.02.0002	5.1.02.04.01	Belanja Perjalanan Dinas Dalam Negeri	88.899.000,00	74.261.180,00	(14.637.820,00)	83,53		
1.01	1.01.2.22.0.00.01.0000	03.2.02.0002	5.1.02.04.01.0001	Belanja Perjalanan Dinas Biasa	34.824.000,00	23.951.180,00	(10.872.820,00)	68,78		
1.01	1.01.2.22.0.00.01.0000	03.2.02.0002	5.1.02.04.01.0003	Belanja Perjalanan Dinas Dalam Kota	54.075.000,00	50.310.000,00	(3.765.000,00)	93,04		
1.01	**1.01.2.22.0.00.01.0000**	**04**		**PROGRAM PENDIDIK DAN TENAGA KEPENDIDIKAN**	**287.289.000,00**	**246.875.000,00**	**(40.414.000,00)**	**85,93**		
1.01	**1.01.2.22.0.00.01.0000**	**4.2.01**		**PEMERATAAN KUANTITAS DAN KUALITAS PENDIDIK DAN TENAGA KEPENDIDIKAN BAGI SATUAN PENDIDIKAN DASAR, PAUD, DAN PENDIDIKAN NONFORMAL/KESETARAAN**	**287.289.000,00**	**246.875.000,00**	**(40.414.000,00)**	**85,93**		
1.01	1.01.2.22.0.00.01.0000	04.2.01.0001		PERHITUNGAN DAN PEMETAAN PENDIDIK DAN TENAGA KEPENDIDIKAN SATUAN PENDIDIKAN DASAR, PAUD, DAN PENDIDIKAN NONFORMAL/KESETARAAN	287.289.000,00	246.875.000,00	(40.414.000,00)	85,93		
1.01	1.01.2.22.0.00.01.0000	04.2.01.0001	5.1	BELANJA OPERASI	287.289.000,00	246.875.000,00	(40.414.000,00)	85,93		
1.01	1.01.2.22.0.00.01.0000	04.2.01.0001	5.1.02	Belanja Barang dan Jasa	287.289.000,00	246.875.000,00	(40.414.000,00)	85,93		
1.01	1.01.2.22.0.00.01.0000	04.2.01.0001	5.1.02.01	Belanja Barang	7.812.000,00	7.812.000,00	0,00	100,00		
1.01	1.01.2.22.0.00.01.0000	04.2.01.0001	5.1.02.01.01	Belanja Barang Pakai Habis	7.812.000,00	7.812.000,00	0,00	100,00		
1.01	1.01.2.22.0.00.01.0000	04.2.01.0001	5.1.02.01.01.0024	Belanja Alat/Bahan untuk Kegiatan Kantor-Alat Tulis Kantor	941.000,00	941.000,00	0,00	100,00		
1.01	1.01.2.22.0.00.01.0000	04.2.01.0001	5.1.02.01.01.0025	Belanja Alat/Bahan untuk Kegiatan Kantor- Kertas dan Cover	1.289.000,00	1.289.000,00	0,00	100,00		
1.01	1.01.2.22.0.00.01.0000	04.2.01.0001	5.1.02.01.01.0026	Belanja Alat/Bahan untuk Kegiatan Kantor- Bahan Cetak	811.000,00	811.000,00	0,00	100,00		
1.01	1.01.2.22.0.00.01.0000	04.2.01.0001	5.1.02.01.01.0027	Belanja Alat/Bahan untuk Kegiatan Kantor-Benda Pos	85.000,00	85.000,00	0,00	100,00		
1.01	1.01.2.22.0.00.01.0000	04.2.01.0001	5.1.02.01.01.0029	Belanja Alat/Bahan untuk Kegiatan Kantor-Bahan Komputer	2.046.000,00	2.046.000,00	0,00	100,00		
1.01	1.01.2.22.0.00.01.0000	04.2.01.0001	5.1.02.01.01.0052	Belanja Makanan dan Minuman Rapat	2.640.000,00	2.640.000,00	0,00	100,00		
1.01	1.01.2.22.0.00.01.0000	04.2.01.0001	5.1.02.02	Belanja Jasa	198.000.000,00	165.000.000,00	(33.000.000,00)	83,33		
1.01	1.01.2.22.0.00.01.0000	04.2.01.0001	5.1.02.02.12	Belanja Kursus/Pelatihan, Sosialisasi, Bimbingan Teknis serta Pendidikan dan Pelatihan	198.000.000,00	165.000.000,00	(33.000.000,00)	83,33		
1.01	1.01.2.22.0.00.01.0000	04.2.01.0001	5.1.02.02.12.0003	Belanja Bimbingan Teknis	198.000.000,00	165.000.000,00	(33.000.000,00)	83,33		
1.01	1.01.2.22.0.00.01.0000	04.2.01.0001	5.1.02.04	Belanja Perjalanan Dinas	81.477.000,00	74.063.000,00	(7.414.000,00)	90,90		
1.01	1.01.2.22.0.00.01.0000	04.2.01.0001	5.1.02.04.01	Belanja Perjalanan Dinas Dalam Negeri	81.477.000,00	74.063.000,00	(7.414.000,00)	90,90		
1.01	1.01.2.22.0.00.01.0000	04.2.01.0001	5.1.02.04.01.0001	Belanja Perjalanan Dinas Biasa	39.977.000,00	32.731.000,00	(7.246.000,00)	81,87		
1.01	1.01.2.22.0.00.01.0000	04.2.01.0001	5.1.02.04.01.0003	Belanja Perjalanan Dinas Dalam Kota	41.500.000,00	41.332.000,00	(168.000,00)	99,60		
2.22	**1.01.2.22.0.00.01.0000**	**02**		**PROGRAM PENGEMBANGAN KEBUDAYAAN**	**399.025.000,00**	**281.204.412,00**	**(117.820.588,00)**	**70,47**		
2.22	**1.01.2.22.0.00.01.0000**	**2.2.01**		**PENGELOLAAN KEBUDAYAAN YANG MASYARAKAT PELAKUNYA DALAM DAERAH KABUPATEN/KOTA**	**149.025.000,00**	**94.945.474,00**	**(54.079.526,00)**	**63,71**		
2.22	1.01.2.22.0.00.01.0000	02.2.01.0001		PELINDUNGAN, PENGEMBANGAN, PEMANFAATAN OBJEK PEMAJUAN	149.025.000,00	94.945.474,00	(54.079.526,00)	63,71		
2.22	1.01.2.22.0.00.01.0000	02.2.01.0001	5.1	BELANJA OPERASI	149.025.000,00	94.945.474,00	(54.079.526,00)	63,71		
2.22	1.01.2.22.0.00.01.0000	02.2.01.0001	5.1.02	Belanja Barang dan Jasa	149.025.000,00	94.945.474,00	(54.079.526,00)	63,71		
2.22	1.01.2.22.0.00.01.0000	02.2.01.0001	5.1.02.01	Belanja Barang	58.387.000,00	54.275.474,00	(4.111.526,00)	92,96		
2.22	1.01.2.22.0.00.01.0000	02.2.01.0001	5.1.02.01.01	Belanja Barang Pakai Habis	58.387.000,00	54.275.474,00	(4.111.526,00)	92,96		
2.22	1.01.2.22.0.00.01.0000	02.2.01.0001	5.1.02.01.01.0024	Belanja Alat/Bahan untuk Kegiatan Kantor-Alat Tulis Kantor	1.053.000,00	818.070,00	(234.930,00)	77,69		
2.22	1.01.2.22.0.00.01.0000	02.2.01.0001	5.1.02.01.01.0025	Belanja Alat/Bahan untuk Kegiatan Kantor- Kertas dan Cover	1.280.000,00	1.102.230,00	(177.770,00)	86,11		
2.22	1.01.2.22.0.00.01.0000	02.2.01.0001	5.1.02.01.01.0026	Belanja Alat/Bahan untuk Kegiatan Kantor- Bahan Cetak	795.000,00	275.678,00	(519.322,00)	34,68		
2.22	1.01.2.22.0.00.01.0000	02.2.01.0001	5.1.02.01.01.0027	Belanja Alat/Bahan untuk Kegiatan Kantor-Benda Pos	130.000,00	130.000,00	0,00	100,00		
2.22	1.01.2.22.0.00.01.0000	02.2.01.0001	5.1.02.01.01.0029	Belanja Alat/Bahan untuk Kegiatan Kantor-Bahan Komputer	900.000,00	737.595,00	(162.405,00)	81,96		
2.22	1.01.2.22.0.00.01.0000	02.2.01.0001	5.1.02.01.01.0032	Belanja Alat/Bahan untuk Kegiatan Kantor-Perlengkapan Dinas	2.152.000,00	0,00	(2.152.000,00)	0,00		
2.22	1.01.2.22.0.00.01.0000	02.2.01.0001	5.1.02.01.01.0052	Belanja Makanan dan Minuman Rapat	3.017.000,00	2.738.756,00	(278.244,00)	90,78		
2.22	1.01.2.22.0.00.01.0000	02.2.01.0001	5.1.02.01.01.0074	Belanja Pakaian Adat Daerah	49.060.000,00	48.473.145,00	(586.855,00)	98,80		

Kode Rekening				Uraian	Anggaran	Realisasi	Bertambah (Berkurang)	%	Dasar Hukum	Keterangan
2.22	1.01.2.22.0.00.01.0000	02.2.01.0001	5.1.02.02	Belanja Jasa	61.720.000,00	40.670.000,00	(21.050.000,00)	65,89		
2.22	1.01.2.22.0.00.01.0000	02.2.01.0001	5.1.02.02.01	Belanja Jasa Kantor	36.720.000,00	21.670.000,00	(15.050.000,00)	59,01		
2.22	1.01.2.22.0.00.01.0000	02.2.01.0001	5.1.02.02.01.0003	Honorarium Narasumber atau Pembahas, Moderator, Pembawa Acara, dan Panitia	1.500.000,00	1.500.000,00	0,00	100,00		
2.22	1.01.2.22.0.00.01.0000	02.2.01.0001	5.1.02.02.01.0004	Honorarium Tim Pelaksana Kegiatan dan Sekretariat Tim Pelaksana Kegiatan	12.850.000,00	0,00	(12.850.000,00)	0,00		
2.22	1.01.2.22.0.00.01.0000	02.2.01.0001	5.1.02.02.01.0025	Belanja Jasa Tenaga Kesenian dan Kebudayaan	14.290.000,00	12.690.000,00	(1.600.000,00)	88,80		
2.22	1.01.2.22.0.00.01.0000	02.2.01.0001	5.1.02.02.01.0055	Belanja Jasa Iklan/Reklame, Film, dan Pemotretan	4.000.000,00	3.400.000,00	(600.000,00)	85,00		
2.22	1.01.2.22.0.00.01.0000	02.2.01.0001	5.1.02.02.01.0081	Belanja Honorarium Pengadaan Barang/Jasa	4.080.000,00	4.080.000,00	0,00	100,00		
2.22	1.01.2.22.0.00.01.0000	02.2.01.0001	5.1.02.02.04	Belanja Sewa Peralatan dan Mesin	25.000.000,00	19.000.000,00	(6.000.000,00)	76,00		
2.22	1.01.2.22.0.00.01.0000	02.2.01.0001	5.1.02.02.04.0123	Belanja Sewa Alat Rumah Tangga Lainnya (Home Use)	25.000.000,00	19.000.000,00	(6.000.000,00)	76,00		
2.22	1.01.2.22.0.00.01.0000	02.2.01.0001	5.1.02.04	Belanja Perjalanan Dinas	28.918.000,00	0,00	(28.918.000,00)	0,00		
2.22	1.01.2.22.0.00.01.0000	02.2.01.0001	5.1.02.04.01	Belanja Perjalanan Dinas Dalam Negeri	28.918.000,00	0,00	(28.918.000,00)	0,00		
2.22	1.01.2.22.0.00.01.0000	02.2.01.0001	5.1.02.04.01.0001	Belanja Perjalanan Dinas Biasa	28.918.000,00	0,00	(28.918.000,00)	0,00		
2.22	**1.01.2.22.0.00.01.0000**	**2.2.03**		**PEMBINAAN LEMBAGA ADAT YANG PENGANUTNYA DALAM DAERAH KABUPATEN/KOTA**	**250.000.000,00**	**186.258.938,00**	**(63.741.062,00)**	**74,50**		
2.22	1.01.2.22.0.00.01.0000	02.2.03.0002		PEMBINAAN SUMBER DAYA MANUSIA, LEMBAGA, DAN PRANATA ADAT	250.000.000,00	186.258.938,00	(63.741.062,00)	74,50		
2.22	1.01.2.22.0.00.01.0000	02.2.03.0002	5.1	BELANJA OPERASI	250.000.000,00	186.258.938,00	(63.741.062,00)	74,50		
2.22	1.01.2.22.0.00.01.0000	02.2.03.0002	5.1.02	Belanja Barang dan Jasa	250.000.000,00	186.258.938,00	(63.741.062,00)	74,50		
2.22	1.01.2.22.0.00.01.0000	02.2.03.0002	5.1.02.01	Belanja Barang	91.880.000,00	82.228.938,00	(9.651.062,00)	89,50		
2.22	1.01.2.22.0.00.01.0000	02.2.03.0002	5.1.02.01.01	Belanja Barang Pakai Habis	91.880.000,00	82.228.938,00	(9.651.062,00)	89,50		
2.22	1.01.2.22.0.00.01.0000	02.2.03.0002	5.1.02.01.01.0024	Belanja Alat/Bahan untuk Kegiatan Kantor-Alat Tulis Kantor	5.106.000,00	4.019.310,00	(1.086.690,00)	78,72		
2.22	1.01.2.22.0.00.01.0000	02.2.03.0002	5.1.02.01.01.0025	Belanja Alat/Bahan untuk Kegiatan Kantor- Kertas dan Cover	5.340.000,00	4.068.150,00	(1.271.850,00)	76,18		
2.22	1.01.2.22.0.00.01.0000	02.2.03.0002	5.1.02.01.01.0026	Belanja Alat/Bahan untuk Kegiatan Kantor- Bahan Cetak	3.418.000,00	3.094.258,00	(323.742,00)	90,53		
2.22	1.01.2.22.0.00.01.0000	02.2.03.0002	5.1.02.01.01.0027	Belanja Alat/Bahan untuk Kegiatan Kantor-Benda Pos	195.000,00	179.820,00	(15.180,00)	92,22		
2.22	1.01.2.22.0.00.01.0000	02.2.03.0002	5.1.02.01.01.0029	Belanja Alat/Bahan untuk Kegiatan Kantor-Bahan Komputer	4.971.000,00	3.996.000,00	(975.000,00)	80,39		
2.22	1.01.2.22.0.00.01.0000	02.2.03.0002	5.1.02.01.01.0032	Belanja Alat/Bahan untuk Kegiatan Kantor-Perlengkapan Dinas	15.150.000,00	12.500.000,00	(2.650.000,00)	82,51		
2.22	1.01.2.22.0.00.01.0000	02.2.03.0002	5.1.02.01.01.0039	Belanja Persediaan untuk Dijual/Diserahkan-Persediaan untuk Dijual/Diserahkan kepada Masyarakat	3.750.000,00	3.300.000,00	(450.000,00)	88,00		
2.22	1.01.2.22.0.00.01.0000	02.2.03.0002	5.1.02.01.01.0058	Belanja Makanan dan Minuman Aktivitas Lapangan	29.700.000,00	29.021.400,00	(678.600,00)	97,72		
2.22	1.01.2.22.0.00.01.0000	02.2.03.0002	5.1.02.01.01.0074	Belanja Pakaian Adat Daerah	24.250.000,00	22.050.000,00	(2.200.000,00)	90,93		
2.22	1.01.2.22.0.00.01.0000	02.2.03.0002	5.1.02.02	Belanja Jasa	158.120.000,00	104.030.000,00	(54.090.000,00)	65,79		
2.22	1.01.2.22.0.00.01.0000	02.2.03.0002	5.1.02.02.01	Belanja Jasa Kantor	158.120.000,00	104.030.000,00	(54.090.000,00)	65,79		
2.22	1.01.2.22.0.00.01.0000	02.2.03.0002	5.1.02.02.01.0025	Belanja Jasa Tenaga Kesenian dan Kebudayaan	152.000.000,00	97.910.000,00	(54.090.000,00)	64,41		
2.22	1.01.2.22.0.00.01.0000	02.2.03.0002	5.1.02.02.01.0081	Belanja Honorarium Pengadaan Barang/Jasa	6.120.000,00	6.120.000,00	0,00	100,00		
2.22	**1.01.2.22.0.00.01.0000**	**03**		**PROGRAM PENGEMBANGAN KESENIAN TRADISIONAL**	**24.612.900,00**	**24.612.900,00**	**0,00**	**100,00**		
2.22	**1.01.2.22.0.00.01.0000**	**3.2.01**		**PEMBINAAN KESENIAN YANG MASYARAKAT PELAKUNYA DALAM DAERAH KABUPATEN/KOTA**	**24.612.900,00**	**24.612.900,00**	**0,00**	**100,00**		
2.22	1.01.2.22.0.00.01.0000	03.2.01.0003		PENINGKATAN KAPASITAS TATA KELOLA LEMBAGA KESENIAN	24.612.900,00	24.612.900,00	0,00	100,00		
2.22	1.01.2.22.0.00.01.0000	03.2.01.0003	5.1	BELANJA OPERASI	24.612.900,00	24.612.900,00	0,00	100,00		
2.22	1.01.2.22.0.00.01.0000	03.2.01.0003	5.1.02	Belanja Barang dan Jasa	24.612.900,00	24.612.900,00	0,00	100,00		
2.22	1.01.2.22.0.00.01.0000	03.2.01.0003	5.1.02.01	Belanja Barang	14.263.900,00	14.263.900,00	0,00	100,00		
2.22	1.01.2.22.0.00.01.0000	03.2.01.0003	5.1.02.01.01	Belanja Barang Pakai Habis	14.263.900,00	14.263.900,00	0,00	100,00		
2.22	1.01.2.22.0.00.01.0000	03.2.01.0003	5.1.02.01.01.0024	Belanja Alat/Bahan untuk Kegiatan Kantor-Alat Tulis Kantor	4.336.900,00	4.336.900,00	0,00	100,00		
2.22	1.01.2.22.0.00.01.0000	03.2.01.0003	5.1.02.01.01.0025	Belanja Alat/Bahan untuk Kegiatan Kantor- Kertas dan Cover	2.140.000,00	2.140.000,00	0,00	100,00		
2.22	1.01.2.22.0.00.01.0000	03.2.01.0003	5.1.02.01.01.0026	Belanja Alat/Bahan untuk Kegiatan Kantor- Bahan Cetak	1.425.000,00	1.425.000,00	0,00	100,00		
2.22	1.01.2.22.0.00.01.0000	03.2.01.0003	5.1.02.01.01.0029	Belanja Alat/Bahan untuk Kegiatan Kantor-Bahan Komputer	5.842.000,00	5.842.000,00	0,00	100,00		

Kode Rekening				Uraian	Anggaran	Realisasi	Bertambah (Berkurang)	%	Dasar Hukum	Keterangan
2.22	1.01.2.22.0.00.01.0000	03.2.01.0003	5.1.02.01.01.0039	Belanja Persediaan untuk Dijual/Diserahkan-Persediaan untuk Dijual/Diserahkan kepada Masyarakat	520.000,00	520.000,00	0,00	100,00		
2.22	1.01.2.22.0.00.01.0000	03.2.01.0003	5.1.02.02	Belanja Jasa	10.349.000,00	10.349.000,00	0,00	100,00		
2.22	1.01.2.22.0.00.01.0000	03.2.01.0003	5.1.02.02.01	Belanja Jasa Kantor	8.469.000,00	8.469.000,00	0,00	100,00		
2.22	1.01.2.22.0.00.01.0000	03.2.01.0003	5.1.02.02.01.0026	Belanja Jasa Tenaga Administrasi	666.000,00	666.000,00	0,00	100,00		
2.22	1.01.2.22.0.00.01.0000	03.2.01.0003	5.1.02.02.01.0027	Belanja Jasa Tenaga Operator Komputer	3.000.000,00	3.000.000,00	0,00	100,00		
2.22	1.01.2.22.0.00.01.0000	03.2.01.0003	5.1.02.02.01.0080	Belanja Honorarium Penanggungjawaban Pengelola Keuangan	2.643.000,00	2.643.000,00	0,00	100,00		
2.22	1.01.2.22.0.00.01.0000	03.2.01.0003	5.1.02.02.01.0082	Belanja Honorarium Perangkat Unit Kerja Pengadaan Barang dan Jasa (UKPBJ)	2.160.000,00	2.160.000,00	0,00	100,00		
2.22	1.01.2.22.0.00.01.0000	03.2.01.0003	5.1.02.02.04	Belanja Sewa Peralatan dan Mesin	1.200.000,00	1.200.000,00	0,00	100,00		
2.22	1.01.2.22.0.00.01.0000	03.2.01.0003	5.1.02.02.04.0036	Belanja Sewa Kendaraan Bermotor Penumpang	1.200.000,00	1.200.000,00	0,00	100,00		
2.22	1.01.2.22.0.00.01.0000	03.2.01.0003	5.1.02.02.05	Belanja Sewa Gedung dan Bangunan	680.000,00	680.000,00	0,00	100,00		
2.22	1.01.2.22.0.00.01.0000	03.2.01.0003	5.1.02.02.05.0043	Belanja Sewa Hotel	680.000,00	680.000,00	0,00	100,00		
				JUMLAH BELANJA	387.718.986.984,00	371.422.840.268,63	(16.296.146.715,37)	95,80		
				SURPLUS DEFISIT	(387.718.986.984,00)	(371.422.840.268,63)	16.296.146.715,37	95,80		

Lampiran I.1 : Peraturan Bupati Karimun
Nomor : 16 Tahun 2026
Tanggal : 21 Agustus 2026

PEMERINTAH KABUPATEN KARIMUN
PENJABARAN LAPORAN REALISASI ANGGARAN
TAHUN ANGGARAN 2025

Organisasi : DINAS KESEHATAN

Kode Rekening				Uraian	Anggaran	Realisasi	Bertambah (Berkurang)	%	Dasar Hukum	Keterangan
	1.02.0.00.0.00.01.0000		4	PENDAPATAN DAERAH	96.045.192.664,00	85.221.320.914,50	(10.823.871.749,50)	88,73		
	1.02.0.00.0.00.01.0000		4.1	PENDAPATAN ASLI DAERAH (PAD)	96.045.192.664,00	85.221.320.914,50	(10.823.871.749,50)	88,73		
	1.02.0.00.0.00.01.0000		4.1.02	Retribusi Daerah	94.227.134.236,00	84.103.890.655,50	(10.123.243.580,50)	89,26		
	1.02.0.00.0.00.01.0000		4.1.02.01	Retribusi Jasa Umum	94.092.134.236,00	83.955.974.655,50	(10.136.159.580,50)	89,23		
	1.02.0.00.0.00.01.0000		4.1.02.01.01	Retribusi Pelayanan Kesehatan	94.092.134.236,00	83.955.974.655,50	(10.136.159.580,50)	89,23		
	1.02.0.00.0.00.01.0000		4.1.02.01.01.0001	Retribusi Pelayanan Kesehatan di Puskesmas	13.973.921.340,00	12.265.854.744,00	(1.708.066.596,00)	87,78		
	1.02.0.00.0.00.01.0000		4.1.02.01.01.0003	Retribusi Pelayanan Kesehatan di Puskesmas Pembantu	41.404.000,00	42.627.000,00	1.223.000,00	102,95		
	1.02.0.00.0.00.01.0000		4.1.02.01.01.0005	Retribusi Pelayanan Kesehatan di Rumah Sakit Umum Daerah	80.060.729.396,00	71.620.944.911,50	(8.439.784.484,50)	89,46		
	1.02.0.00.0.00.01.0000		4.1.02.01.01.0006	Retribusi Pelayanan Kesehatan di Tempat Pelayanan Kesehatan Lainnya yang Sejenis	16.079.500,00	26.548.000,00	10.468.500,00	165,10		
	1.02.0.00.0.00.01.0000		4.1.02.02	Retribusi Jasa Usaha	135.000.000,00	147.916.000,00	12.916.000,00	109,57		
	1.02.0.00.0.00.01.0000		4.1.02.02.20	Retribusi Pemanfaatan Aset Daerah	135.000.000,00	147.916.000,00	12.916.000,00	109,57		
	1.02.0.00.0.00.01.0000		4.1.02.02.20.0001	Retribusi Pemanfaatan Aset Daerah	135.000.000,00	147.916.000,00	12.916.000,00	109,57		
	1.02.0.00.0.00.01.0000		4.1.04	Lain-lain PAD yang Sah	1.818.058.428,00	1.117.430.259,00	(700.628.169,00)	61,46		
	1.02.0.00.0.00.01.0000		4.1.04.16	Pendapatan BLUD	1.818.058.428,00	1.117.430.259,00	(700.628.169,00)	61,46		
	1.02.0.00.0.00.01.0000		4.1.04.16.06	Pendapatan BLUD dari Lain-Lain Pendapatan BLUD yang Sah	1.818.058.428,00	1.117.430.259,00	(700.628.169,00)	61,46		
	1.02.0.00.0.00.01.0000		4.1.04.16.06.0001	Pendapatan BLUD dari Jasa Giro	558.058.428,00	217.519.505,00	(340.538.923,00)	38,98		
	1.02.0.00.0.00.01.0000		4.1.04.16.06.0002	Pendapatan BLUD dari Pendapatan Bunga	1.260.000.000,00	893.874.446,00	(366.125.554,00)	70,94		
	1.02.0.00.0.00.01.0000		4.1.04.16.06.0004	Pendapatan BLUD dari Komisi, Potongan ataupun Bentuk Lain sebagai Akibat dari Penjualan dan/atau Pengadaan Barang dan/atau Jasa oleh BLUD	0,00	6.036.308,00	6.036.308,00	0,00		
				JUMLAH PENDAPATAN	96.045.192.664,00	85.221.320.914,50	(10.823.871.749,50)	88,73		
	1.02.0.00.0.00.01.0000		5	BELANJA DAERAH	262.703.970.645,70	248.141.588.546,83	(14.562.382.098,87)	94,46		
1.02	1.02.0.00.0.00.01.0000	01		PROGRAM PENUNJANG URUSAN PEMERINTAHAN DAERAH KABUPATEN/KOTA	200.348.106.057,13	193.569.381.304,00	(6.778.724.753,13)	96,62		
1.02	1.02.0.00.0.00.01.0000	1.2.01		PERENCANAAN, PENGANGGARAN, DAN EVALUASI KINERJA PERANGKAT DAERAH	60.739.000,00	19.461.580,00	(41.277.420,00)	32,04		
1.02	1.02.0.00.0.00.01.0000	01.2.01.0001		PENYUSUNAN DOKUMEN PERENCANAAN PERANGKAT DAERAH	27.227.000,00	9.942.580,00	(17.284.420,00)	36,52		
1.02	1.02.0.00.0.00.01.0000	01.2.01.0001	5.1	BELANJA OPERASI	27.227.000,00	9.942.580,00	(17.284.420,00)	36,52		
1.02	1.02.0.00.0.00.01.0000	01.2.01.0001	5.1.02	Belanja Barang dan Jasa	27.227.000,00	9.942.580,00	(17.284.420,00)	36,52		
1.02	1.02.0.00.0.00.01.0000	01.2.01.0001	5.1.02.01	Belanja Barang	11.261.000,00	3.402.080,00	(7.858.920,00)	30,21		
1.02	1.02.0.00.0.00.01.0000	01.2.01.0001	5.1.02.01.01	Belanja Barang Pakai Habis	11.261.000,00	3.402.080,00	(7.858.920,00)	30,21		
1.02	1.02.0.00.0.00.01.0000	01.2.01.0001	5.1.02.01.01.0024	Belanja Alat/Bahan untuk Kegiatan Kantor-Alat Tulis Kantor	612.000,00	596.000,00	(16.000,00)	97,39		
1.02	1.02.0.00.0.00.01.0000	01.2.01.0001	5.1.02.01.01.0025	Belanja Alat/Bahan untuk Kegiatan Kantor- Kertas dan Cover	2.262.000,00	1.254.000,00	(1.008.000,00)	55,44		
1.02	1.02.0.00.0.00.01.0000	01.2.01.0001	5.1.02.01.01.0026	Belanja Alat/Bahan untuk Kegiatan Kantor- Bahan Cetak	5.997.000,00	902.080,00	(5.094.920,00)	15,04		
1.02	1.02.0.00.0.00.01.0000	01.2.01.0001	5.1.02.01.01.0029	Belanja Alat/Bahan untuk Kegiatan Kantor-Bahan Komputer	2.390.000,00	650.000,00	(1.740.000,00)	27,20		
1.02	1.02.0.00.0.00.01.0000	01.2.01.0001	5.1.02.02	Belanja Jasa	9.000.000,00	0,00	(9.000.000,00)	0,00		
1.02	1.02.0.00.0.00.01.0000	01.2.01.0001	5.1.02.02.01	Belanja Jasa Kantor	9.000.000,00	0,00	(9.000.000,00)	0,00		
1.02	1.02.0.00.0.00.01.0000	01.2.01.0001	5.1.02.02.01.0027	Belanja Jasa Tenaga Operator Komputer	9.000.000,00	0,00	(9.000.000,00)	0,00		

Kode Rekening				Uraian	Anggaran	Realisasi	Bertambah (Berkurang)	%	Dasar Hukum	Keterangan
1.02	1.02.0.00.0.00.01.0000	01.2.01.0001	5.1.02.04	Belanja Perjalanan Dinas	6.966.000,00	6.540.500,00	(425.500,00)	93,89		
1.02	1.02.0.00.0.00.01.0000	01.2.01.0001	5.1.02.04.01	Belanja Perjalanan Dinas Dalam Negeri	6.966.000,00	6.540.500,00	(425.500,00)	93,89		
1.02	1.02.0.00.0.00.01.0000	01.2.01.0001	5.1.02.04.01.0001	Belanja Perjalanan Dinas Biasa	6.966.000,00	6.540.500,00	(425.500,00)	93,89		
1.02	1.02.0.00.0.00.01.0000	01.2.01.0006		KOORDINASI DAN PENYUSUNAN LAPORAN CAPAIAN KINERJA DAN IKHTISAR REALISASI KINERJA SKPD	33.512.000,00	9.519.000,00	(23.993.000,00)	28,40		
1.02	1.02.0.00.0.00.01.0000	01.2.01.0006	5.1	BELANJA OPERASI	33.512.000,00	9.519.000,00	(23.993.000,00)	28,40		
1.02	1.02.0.00.0.00.01.0000	01.2.01.0006	5.1.02	Belanja Barang dan Jasa	33.512.000,00	9.519.000,00	(23.993.000,00)	28,40		
1.02	1.02.0.00.0.00.01.0000	01.2.01.0006	5.1.02.01	Belanja Barang	5.460.000,00	1.837.000,00	(3.623.000,00)	33,64		
1.02	1.02.0.00.0.00.01.0000	01.2.01.0006	5.1.02.01.01	Belanja Barang Pakai Habis	5.460.000,00	1.837.000,00	(3.623.000,00)	33,64		
1.02	1.02.0.00.0.00.01.0000	01.2.01.0006	5.1.02.01.01.0024	Belanja Alat/Bahan untuk Kegiatan Kantor-Alat Tulis Kantor	513.000,00	302.000,00	(211.000,00)	58,87		
1.02	1.02.0.00.0.00.01.0000	01.2.01.0006	5.1.02.01.01.0025	Belanja Alat/Bahan untuk Kegiatan Kantor- Kertas dan Cover	750.000,00	750.000,00	0,00	100,00		
1.02	1.02.0.00.0.00.01.0000	01.2.01.0006	5.1.02.01.01.0026	Belanja Alat/Bahan untuk Kegiatan Kantor- Bahan Cetak	3.937.000,00	525.000,00	(3.412.000,00)	13,34		
1.02	1.02.0.00.0.00.01.0000	01.2.01.0006	5.1.02.01.01.0029	Belanja Alat/Bahan untuk Kegiatan Kantor-Bahan Komputer	260.000,00	260.000,00	0,00	100,00		
1.02	1.02.0.00.0.00.01.0000	01.2.01.0006	5.1.02.02	Belanja Jasa	17.400.000,00	0,00	(17.400.000,00)	0,00		
1.02	1.02.0.00.0.00.01.0000	01.2.01.0006	5.1.02.02.01	Belanja Jasa Kantor	17.400.000,00	0,00	(17.400.000,00)	0,00		
1.02	1.02.0.00.0.00.01.0000	01.2.01.0006	5.1.02.02.01.0008	Honorarium Tim Penyusunan Jurnal, Buletin, Majalah, Pengelola Teknologi Informasi dan Pengelola Website	8.400.000,00	0,00	(8.400.000,00)	0,00		
1.02	1.02.0.00.0.00.01.0000	01.2.01.0006	5.1.02.02.01.0027	Belanja Jasa Tenaga Operator Komputer	9.000.000,00	0,00	(9.000.000,00)	0,00		
1.02	1.02.0.00.0.00.01.0000	01.2.01.0006	5.1.02.04	Belanja Perjalanan Dinas	10.652.000,00	7.682.000,00	(2.970.000,00)	72,12		
1.02	1.02.0.00.0.00.01.0000	01.2.01.0006	5.1.02.04.01	Belanja Perjalanan Dinas Dalam Negeri	10.652.000,00	7.682.000,00	(2.970.000,00)	72,12		
1.02	1.02.0.00.0.00.01.0000	01.2.01.0006	5.1.02.04.01.0001	Belanja Perjalanan Dinas Biasa	2.902.000,00	0,00	(2.902.000,00)	0,00		
1.02	1.02.0.00.0.00.01.0000	01.2.01.0006	5.1.02.04.01.0003	Belanja Perjalanan Dinas Dalam Kota	7.750.000,00	7.682.000,00	(68.000,00)	99,12		
1.02	**1.02.0.00.0.00.01.0000**	**1.2.02**		**ADMINISTRASI KEUANGAN PERANGKAT DAERAH**	**97.369.908.648,51**	**93.704.034.111,00**	**(3.665.874.537,51)**	**96,24**		
1.02	1.02.0.00.0.00.01.0000	01.2.02.0001		PENYEDIAAN GAJI DAN TUNJANGAN ASN	97.361.964.648,51	93.696.090.111,00	(3.665.874.537,51)	96,23		
1.02	1.02.0.00.0.00.01.0000	01.2.02.0001	5.1	BELANJA OPERASI	97.361.964.648,51	93.696.090.111,00	(3.665.874.537,51)	96,23		
1.02	1.02.0.00.0.00.01.0000	01.2.02.0001	5.1.01	Belanja Pegawai	97.361.964.648,51	93.696.090.111,00	(3.665.874.537,51)	96,23		
1.02	1.02.0.00.0.00.01.0000	01.2.02.0001	5.1.01.01	Belanja Gaji dan Tunjangan ASN	68.019.596.004,42	66.202.659.903,00	(1.816.936.101,42)	97,33		
1.02	1.02.0.00.0.00.01.0000	01.2.02.0001	5.1.01.01.01	Belanja Gaji Pokok ASN	50.478.844.822,00	49.776.419.185,00	(702.425.637,00)	98,61		
1.02	1.02.0.00.0.00.01.0000	01.2.02.0001	5.1.01.01.01.0001	Belanja Gaji Pokok PNS	40.122.335.652,00	39.676.611.997,00	(445.723.655,00)	98,89		
1.02	1.02.0.00.0.00.01.0000	01.2.02.0001	5.1.01.01.01.0002	Belanja Gaji Pokok PPPK	10.356.509.170,00	10.099.807.188,00	(256.701.982,00)	97,52		
1.02	1.02.0.00.0.00.01.0000	01.2.02.0001	5.1.01.01.02	Belanja Tunjangan Keluarga ASN	4.519.751.468,00	4.322.735.307,00	(197.016.161,00)	95,64		
1.02	1.02.0.00.0.00.01.0000	01.2.02.0001	5.1.01.01.02.0001	Belanja Tunjangan Keluarga PNS	3.566.450.370,00	3.510.473.556,00	(55.976.814,00)	98,43		
1.02	1.02.0.00.0.00.01.0000	01.2.02.0001	5.1.01.01.02.0002	Belanja Tunjangan Keluarga PPPK	953.301.098,00	812.261.751,00	(141.039.347,00)	85,21		
1.02	1.02.0.00.0.00.01.0000	01.2.02.0001	5.1.01.01.03	Belanja Tunjangan Jabatan ASN	342.576.542,00	324.455.000,00	(18.121.542,00)	94,71		
1.02	1.02.0.00.0.00.01.0000	01.2.02.0001	5.1.01.01.03.0001	Belanja Tunjangan Jabatan PNS	342.576.542,00	324.455.000,00	(18.121.542,00)	94,71		
1.02	1.02.0.00.0.00.01.0000	01.2.02.0001	5.1.01.01.04	Belanja Tunjangan Fungsional ASN	4.254.421.544,00	4.215.544.150,00	(38.877.394,00)	99,09		
1.02	1.02.0.00.0.00.01.0000	01.2.02.0001	5.1.01.01.04.0001	Belanja Tunjangan Fungsional PNS	4.228.915.544,00	4.215.544.150,00	(13.371.394,00)	99,68		
1.02	1.02.0.00.0.00.01.0000	01.2.02.0001	5.1.01.01.04.0002	Belanja Tunjangan Fungsional PPPK	25.506.000,00	0,00	(25.506.000,00)	0,00		
1.02	1.02.0.00.0.00.01.0000	01.2.02.0001	5.1.01.01.05	Belanja Tunjangan Fungsional Umum ASN	1.069.137.242,00	1.000.965.809,00	(68.171.433,00)	93,62		
1.02	1.02.0.00.0.00.01.0000	01.2.02.0001	5.1.01.01.05.0001	Belanja Tunjangan Fungsional Umum PNS	390.615.498,00	374.197.500,00	(16.417.998,00)	95,80		
1.02	1.02.0.00.0.00.01.0000	01.2.02.0001	5.1.01.01.05.0002	Belanja Tunjangan Fungsional Umum PPPK	678.521.744,00	626.768.309,00	(51.753.435,00)	92,37		
1.02	1.02.0.00.0.00.01.0000	01.2.02.0001	5.1.01.01.06	Belanja Tunjangan Beras ASN	2.896.109.136,00	2.803.527.884,00	(92.581.252,00)	96,80		
1.02	1.02.0.00.0.00.01.0000	01.2.02.0001	5.1.01.01.06.0001	Belanja Tunjangan Beras PNS	2.201.807.594,00	2.163.293.758,00	(38.513.836,00)	98,25		
1.02	1.02.0.00.0.00.01.0000	01.2.02.0001	5.1.01.01.06.0002	Belanja Tunjangan Beras PPPK	694.301.542,00	640.234.126,00	(54.067.416,00)	92,21		
1.02	1.02.0.00.0.00.01.0000	01.2.02.0001	5.1.01.01.07	Belanja Tunjangan PPh/Tunjangan Khusus ASN	598.957.982,00	422.293.156,00	(176.664.826,00)	70,50		
1.02	1.02.0.00.0.00.01.0000	01.2.02.0001	5.1.01.01.07.0001	Belanja Tunjangan PPh/Tunjangan Khusus PNS	556.574.046,00	406.533.826,00	(150.040.220,00)	73,04		
1.02	1.02.0.00.0.00.01.0000	01.2.02.0001	5.1.01.01.07.0002	Belanja Tunjangan PPh/Tunjangan Khusus PPPK	42.383.936,00	15.759.330,00	(26.624.606,00)	37,18		
1.02	1.02.0.00.0.00.01.0000	01.2.02.0001	5.1.01.01.08	Belanja Pembulatan Gaji ASN	909.706,00	795.778,00	(113.928,00)	87,48		

Kode Rekening				Uraian	Anggaran	Realisasi	Bertambah (Berkurang)	%	Dasar Hukum	Keterangan
1.02	1.02.0.00.0.00.01.0000	01.2.02.0001	5.1.01.01.08.0001	Belanja Pembulatan Gaji PNS	589.610,00	589.563,00	(47,00)	99,99		
1.02	1.02.0.00.0.00.01.0000	01.2.02.0001	5.1.01.01.08.0002	Belanja Pembulatan Gaji PPPK	320.096,00	206.215,00	(113.881,00)	64,42		
1.02	1.02.0.00.0.00.01.0000	01.2.02.0001	5.1.01.01.09	Belanja Iuran Jaminan Kesehatan ASN	3.423.304.448,42	2.918.361.905,00	(504.942.543,42)	85,25		
1.02	1.02.0.00.0.00.01.0000	01.2.02.0001	5.1.01.01.09.0001	Belanja Iuran Jaminan Kesehatan PNS	2.920.167.075,50	2.452.806.649,00	(467.360.426,50)	84,00		
1.02	1.02.0.00.0.00.01.0000	01.2.02.0001	5.1.01.01.09.0002	Belanja Iuran Jaminan Kesehatan PPPK	503.137.372,92	465.555.256,00	(37.582.116,92)	92,53		
1.02	1.02.0.00.0.00.01.0000	01.2.02.0001	5.1.01.01.10	Belanja Iuran Jaminan Kecelakaan Kerja ASN	112.009.854,00	104.390.341,00	(7.619.513,00)	93,20		
1.02	1.02.0.00.0.00.01.0000	01.2.02.0001	5.1.01.01.10.0001	Belanja Iuran Jaminan Kecelakaan Kerja PNS	83.850.696,00	81.501.853,00	(2.348.843,00)	97,20		
1.02	1.02.0.00.0.00.01.0000	01.2.02.0001	5.1.01.01.10.0002	Belanja Iuran Jaminan Kecelakaan Kerja PPPK	28.159.158,00	22.888.488,00	(5.270.670,00)	81,28		
1.02	1.02.0.00.0.00.01.0000	01.2.02.0001	5.1.01.01.11	Belanja Iuran Jaminan Kematian ASN	323.573.260,00	313.171.388,00	(10.401.872,00)	96,79		
1.02	1.02.0.00.0.00.01.0000	01.2.02.0001	5.1.01.01.11.0001	Belanja Iuran Jaminan Kematian PNS	249.095.892,00	244.506.828,00	(4.589.064,00)	98,16		
1.02	1.02.0.00.0.00.01.0000	01.2.02.0001	5.1.01.01.11.0002	Belanja Iuran Jaminan Kematian PPPK	74.477.368,00	68.664.560,00	(5.812.808,00)	92,20		
1.02	1.02.0.00.0.00.01.0000	01.2.02.0001	5.1.01.02	Belanja Tambahan Penghasilan ASN	29.342.368.644,09	27.493.430.208,00	(1.848.938.436,09)	93,70		
1.02	1.02.0.00.0.00.01.0000	01.2.02.0001	5.1.01.02.01	Tambahan Penghasilan berdasarkan Beban Kerja ASN	1.131.177.361,00	1.008.430.601,00	(122.746.760,00)	89,15		
1.02	1.02.0.00.0.00.01.0000	01.2.02.0001	5.1.01.02.01.0001	Tambahan Penghasilan berdasarkan Beban Kerja PNS	1.069.728.881,00	946.982.121,00	(122.746.760,00)	88,53		
1.02	1.02.0.00.0.00.01.0000	01.2.02.0001	5.1.01.02.01.0002	Tambahan Penghasilan berdasarkan Beban Kerja PPPK	61.448.480,00	61.448.480,00	0,00	100,00		
1.02	1.02.0.00.0.00.01.0000	01.2.02.0001	5.1.01.02.03	Tambahan Penghasilan berdasarkan Kondisi Kerja ASN	14.614.870.740,73	13.658.940.698,00	(955.930.042,73)	93,46		
1.02	1.02.0.00.0.00.01.0000	01.2.02.0001	5.1.01.02.03.0001	Tambahan Penghasilan berdasarkan Kondisi Kerja PNS	14.120.419.678,71	13.198.152.401,00	(922.267.277,71)	93,47		
1.02	1.02.0.00.0.00.01.0000	01.2.02.0001	5.1.01.02.03.0002	Tambahan Penghasilan berdasarkan Kondisi Kerja PPPK	494.451.062,02	460.788.297,00	(33.662.765,02)	93,19		
1.02	1.02.0.00.0.00.01.0000	01.2.02.0001	5.1.01.02.04	Tambahan Penghasilan berdasarkan Kelangkaan Profesi ASN	3.243.316.284,00	3.042.344.508,00	(200.971.776,00)	93,80		
1.02	1.02.0.00.0.00.01.0000	01.2.02.0001	5.1.01.02.04.0001	Tambahan Penghasilan berdasarkan Kelangkaan Profesi PNS	3.243.316.284,00	3.042.344.508,00	(200.971.776,00)	93,80		
1.02	1.02.0.00.0.00.01.0000	01.2.02.0001	5.1.01.02.05	Tambahan Penghasilan berdasarkan Prestasi Kerja ASN	10.353.004.258,36	9.783.714.401,00	(569.289.857,36)	94,50		
1.02	1.02.0.00.0.00.01.0000	01.2.02.0001	5.1.01.02.05.0001	Tambahan Penghasilan berdasarkan Prestasi Kerja PNS	9.982.366.161,20	9.431.624.502,00	(550.741.659,20)	94,48		
1.02	1.02.0.00.0.00.01.0000	01.2.02.0001	5.1.01.02.05.0002	Tambahan Penghasilan berdasarkan Prestasi Kerja PPPK	370.638.097,16	352.089.899,00	(18.548.198,16)	95,00		
1.02	1.02.0.00.0.00.01.0000	01.2.02.0002		PENYEDIAAN ADMINISTRASI PELAKSANAAN TUGAS ASN	7.944.000,00	7.944.000,00	0,00	100,00		
1.02	1.02.0.00.0.00.01.0000	01.2.02.0002	5.1	BELANJA OPERASI	7.944.000,00	7.944.000,00	0,00	100,00		
1.02	1.02.0.00.0.00.01.0000	01.2.02.0002	5.1.02	Belanja Barang dan Jasa	7.944.000,00	7.944.000,00	0,00	100,00		
1.02	1.02.0.00.0.00.01.0000	01.2.02.0002	5.1.02.02	Belanja Jasa	7.944.000,00	7.944.000,00	0,00	100,00		
1.02	1.02.0.00.0.00.01.0000	01.2.02.0002	5.1.02.02.01	Belanja Jasa Kantor	7.944.000,00	7.944.000,00	0,00	100,00		
1.02	1.02.0.00.0.00.01.0000	01.2.02.0002	5.1.02.02.01.0080	Belanja Honorarium Penanggungjawaban Pengelola Keuangan	7.944.000,00	7.944.000,00	0,00	100,00		
1.02	1.02.0.00.0.00.01.0000	1.2.03		ADMINISTRASI BARANG MILIK DAERAH PADA PERANGKAT DAERAH	10.773.400,00	10.382.500,00	(390.900,00)	96,37		
1.02	1.02.0.00.0.00.01.0000	01.2.03.0006		PENATAUSAHAAN BARANG MILIK DAERAH PADA SKPD	10.773.400,00	10.382.500,00	(390.900,00)	96,37		
1.02	1.02.0.00.0.00.01.0000	01.2.03.0006	5.1	BELANJA OPERASI	10.773.400,00	10.382.500,00	(390.900,00)	96,37		
1.02	1.02.0.00.0.00.01.0000	01.2.03.0006	5.1.02	Belanja Barang dan Jasa	10.773.400,00	10.382.500,00	(390.900,00)	96,37		
1.02	1.02.0.00.0.00.01.0000	01.2.03.0006	5.1.02.01	Belanja Barang	3.773.400,00	3.382.500,00	(390.900,00)	89,64		
1.02	1.02.0.00.0.00.01.0000	01.2.03.0006	5.1.02.01.01	Belanja Barang Pakai Habis	3.773.400,00	3.382.500,00	(390.900,00)	89,64		
1.02	1.02.0.00.0.00.01.0000	01.2.03.0006	5.1.02.01.01.0024	Belanja Alat/Bahan untuk Kegiatan Kantor-Alat Tulis Kantor	1.081.900,00	977.000,00	(104.900,00)	90,30		
1.02	1.02.0.00.0.00.01.0000	01.2.03.0006	5.1.02.01.01.0025	Belanja Alat/Bahan untuk Kegiatan Kantor- Kertas dan Cover	768.000,00	756.000,00	(12.000,00)	98,44		
1.02	1.02.0.00.0.00.01.0000	01.2.03.0006	5.1.02.01.01.0026	Belanja Alat/Bahan untuk Kegiatan Kantor- Bahan Cetak	272.500,00	272.500,00	0,00	100,00		
1.02	1.02.0.00.0.00.01.0000	01.2.03.0006	5.1.02.01.01.0027	Belanja Alat/Bahan untuk Kegiatan Kantor-Benda Pos	975.000,00	970.000,00	(5.000,00)	99,49		
1.02	1.02.0.00.0.00.01.0000	01.2.03.0006	5.1.02.01.01.0029	Belanja Alat/Bahan untuk Kegiatan Kantor-Bahan Komputer	676.000,00	407.000,00	(269.000,00)	60,21		
1.02	1.02.0.00.0.00.01.0000	01.2.03.0006	5.1.02.04	Belanja Perjalanan Dinas	7.000.000,00	7.000.000,00	0,00	100,00		
1.02	1.02.0.00.0.00.01.0000	01.2.03.0006	5.1.02.04.01	Belanja Perjalanan Dinas Dalam Negeri	7.000.000,00	7.000.000,00	0,00	100,00		
1.02	1.02.0.00.0.00.01.0000	01.2.03.0006	5.1.02.04.01.0003	Belanja Perjalanan Dinas Dalam Kota	7.000.000,00	7.000.000,00	0,00	100,00		
1.02	1.02.0.00.0.00.01.0000	1.2.05		ADMINISTRASI KEPEGAWAIAN PERANGKAT DAERAH	10.000.000,00	9.995.000,00	(5.000,00)	99,95		
1.02	1.02.0.00.0.00.01.0000	01.2.05.0003		PENDATAAN DAN PENGOLAHAN ADMINISTRASI KEPEGAWAIAN	5.000.000,00	5.000.000,00	0,00	100,00		
1.02	1.02.0.00.0.00.01.0000	01.2.05.0003	5.1	BELANJA OPERASI	5.000.000,00	5.000.000,00	0,00	100,00		
1.02	1.02.0.00.0.00.01.0000	01.2.05.0003	5.1.02	Belanja Barang dan Jasa	5.000.000,00	5.000.000,00	0,00	100,00		
1.02	1.02.0.00.0.00.01.0000	01.2.05.0003	5.1.02.04	Belanja Perjalanan Dinas	5.000.000,00	5.000.000,00	0,00	100,00		

Kode Rekening				Uraian	Anggaran	Realisasi	Bertambah (Berkurang)	%	Dasar Hukum	Keterangan
1.02	1.02.0.00.0.00.01.0000	01.2.05.0003	5.1.02.04.01	Belanja Perjalanan Dinas Dalam Negeri	5.000.000,00	5.000.000,00	0,00	100,00		
1.02	1.02.0.00.0.00.01.0000	01.2.05.0003	5.1.02.04.01.0003	Belanja Perjalanan Dinas Dalam Kota	5.000.000,00	5.000.000,00	0,00	100,00		
1.02	1.02.0.00.0.00.01.0000	01.2.05.0005		MONITORING, EVALUASI, DAN PENILAIAN KINERJA PEGAWAI	5.000.000,00	4.995.000,00	(5.000,00)	99,90		
1.02	1.02.0.00.0.00.01.0000	01.2.05.0005	5.1	BELANJA OPERASI	5.000.000,00	4.995.000,00	(5.000,00)	99,90		
1.02	1.02.0.00.0.00.01.0000	01.2.05.0005	5.1.02	Belanja Barang dan Jasa	5.000.000,00	4.995.000,00	(5.000,00)	99,90		
1.02	1.02.0.00.0.00.01.0000	01.2.05.0005	5.1.02.04	Belanja Perjalanan Dinas	5.000.000,00	4.995.000,00	(5.000,00)	99,90		
1.02	1.02.0.00.0.00.01.0000	01.2.05.0005	5.1.02.04.01	Belanja Perjalanan Dinas Dalam Negeri	5.000.000,00	4.995.000,00	(5.000,00)	99,90		
1.02	1.02.0.00.0.00.01.0000	01.2.05.0005	5.1.02.04.01.0003	Belanja Perjalanan Dinas Dalam Kota	5.000.000,00	4.995.000,00	(5.000,00)	99,90		
1.02	1.02.0.00.0.00.01.0000	1.2.06		ADMINISTRASI UMUM PERANGKAT DAERAH	1.724.086.927,07	1.477.946.541,00	(246.140.386,07)	85,72		
1.02	1.02.0.00.0.00.01.0000	01.2.06.0001		PENYEDIAAN KOMPONEN INSTALASI LISTRIK/PENERANGAN BANGUNAN KANTOR	26.789.000,00	24.070.000,00	(2.719.000,00)	89,85		
1.02	1.02.0.00.0.00.01.0000	01.2.06.0001	5.1	BELANJA OPERASI	26.789.000,00	24.070.000,00	(2.719.000,00)	89,85		
1.02	1.02.0.00.0.00.01.0000	01.2.06.0001	5.1.02	Belanja Barang dan Jasa	26.789.000,00	24.070.000,00	(2.719.000,00)	89,85		
1.02	1.02.0.00.0.00.01.0000	01.2.06.0001	5.1.02.01	Belanja Barang	26.789.000,00	24.070.000,00	(2.719.000,00)	89,85		
1.02	1.02.0.00.0.00.01.0000	01.2.06.0001	5.1.02.01.01	Belanja Barang Pakai Habis	26.789.000,00	24.070.000,00	(2.719.000,00)	89,85		
1.02	1.02.0.00.0.00.01.0000	01.2.06.0001	5.1.02.01.01.0031	Belanja Alat/Bahan untuk Kegiatan Kantor-Alat Listrik	26.789.000,00	24.070.000,00	(2.719.000,00)	89,85		
1.02	1.02.0.00.0.00.01.0000	01.2.06.0002		PENYEDIAAN PERALATAN DAN PERLENGKAPAN KANTOR	770.128.955,07	709.030.717,00	(61.098.238,07)	92,07		
1.02	1.02.0.00.0.00.01.0000	01.2.06.0002	5.1	BELANJA OPERASI	280.984.495,07	224.030.717,00	(56.953.778,07)	79,73		
1.02	1.02.0.00.0.00.01.0000	01.2.06.0002	5.1.02	Belanja Barang dan Jasa	280.984.495,07	224.030.717,00	(56.953.778,07)	79,73		
1.02	1.02.0.00.0.00.01.0000	01.2.06.0002	5.1.02.01	Belanja Barang	280.984.495,07	224.030.717,00	(56.953.778,07)	79,73		
1.02	1.02.0.00.0.00.01.0000	01.2.06.0002	5.1.02.01.01	Belanja Barang Pakai Habis	280.984.495,07	224.030.717,00	(56.953.778,07)	79,73		
1.02	1.02.0.00.0.00.01.0000	01.2.06.0002	5.1.02.01.01.0024	Belanja Alat/Bahan untuk Kegiatan Kantor-Alat Tulis Kantor	87.027.800,00	58.191.077,00	(28.836.723,00)	66,86		
1.02	1.02.0.00.0.00.01.0000	01.2.06.0002	5.1.02.01.01.0025	Belanja Alat/Bahan untuk Kegiatan Kantor- Kertas dan Cover	128.885.640,07	108.442.940,00	(20.442.700,07)	84,14		
1.02	1.02.0.00.0.00.01.0000	01.2.06.0002	5.1.02.01.01.0027	Belanja Alat/Bahan untuk Kegiatan Kantor-Benda Pos	16.149.000,00	14.437.000,00	(1.712.000,00)	89,40		
1.02	1.02.0.00.0.00.01.0000	01.2.06.0002	5.1.02.01.01.0029	Belanja Alat/Bahan untuk Kegiatan Kantor-Bahan Komputer	48.922.055,00	42.959.700,00	(5.962.355,00)	87,81		
1.02	1.02.0.00.0.00.01.0000	01.2.06.0002	5.2	BELANJA MODAL	489.144.460,00	485.000.000,00	(4.144.460,00)	99,15		
1.02	1.02.0.00.0.00.01.0000	01.2.06.0002	5.2.02	Belanja Modal Peralatan dan Mesin	489.144.460,00	485.000.000,00	(4.144.460,00)	99,15		
1.02	1.02.0.00.0.00.01.0000	01.2.06.0002	5.2.02.03	Belanja Modal Alat Bengkel dan Alat Ukur	489.144.460,00	485.000.000,00	(4.144.460,00)	99,15		
1.02	1.02.0.00.0.00.01.0000	01.2.06.0002	5.2.02.03.01	Belanja Modal Alat Bengkel Bermesin	489.144.460,00	485.000.000,00	(4.144.460,00)	99,15		
1.02	1.02.0.00.0.00.01.0000	01.2.06.0002	5.2.02.03.01.0010	Belanja Modal Alat Bengkel Bermesin Lainnya	489.144.460,00	485.000.000,00	(4.144.460,00)	99,15		
1.02	1.02.0.00.0.00.01.0000	01.2.06.0003		PENYEDIAAN PERALATAN RUMAH TANGGA	21.839.600,00	13.950.000,00	(7.889.600,00)	63,87		
1.02	1.02.0.00.0.00.01.0000	01.2.06.0003	5.1	BELANJA OPERASI	21.839.600,00	13.950.000,00	(7.889.600,00)	63,87		
1.02	1.02.0.00.0.00.01.0000	01.2.06.0003	5.1.02	Belanja Barang dan Jasa	21.839.600,00	13.950.000,00	(7.889.600,00)	63,87		
1.02	1.02.0.00.0.00.01.0000	01.2.06.0003	5.1.02.01	Belanja Barang	21.839.600,00	13.950.000,00	(7.889.600,00)	63,87		
1.02	1.02.0.00.0.00.01.0000	01.2.06.0003	5.1.02.01.01	Belanja Barang Pakai Habis	21.669.600,00	13.950.000,00	(7.719.600,00)	64,38		
1.02	1.02.0.00.0.00.01.0000	01.2.06.0003	5.1.02.01.01.0002	Belanja Bahan-Bahan Kimia	3.864.000,00	575.000,00	(3.289.000,00)	14,88		
1.02	1.02.0.00.0.00.01.0000	01.2.06.0003	5.1.02.01.01.0005	Belanja Bahan-Bahan Baku	325.000,00	324.000,00	(1.000,00)	99,69		
1.02	1.02.0.00.0.00.01.0000	01.2.06.0003	5.1.02.01.01.0030	Belanja Alat/Bahan untuk Kegiatan Kantor-Perabot Kantor	17.480.600,00	13.051.000,00	(4.429.600,00)	74,66		
1.02	1.02.0.00.0.00.01.0000	01.2.06.0003	5.1.02.01.04	Belanja Aset Tetap yang Tidak Memenuhi Kriteria Kapitalisasi	170.000,00	0,00	(170.000,00)	0,00		
1.02	1.02.0.00.0.00.01.0000	01.2.06.0003	5.1.02.01.04.0120	Belanja Peralatan dan Mesin-Alat Kantor dan Rumah Tangga-Alat Rumah Tangga-Alat Pembersih	170.000,00	0,00	(170.000,00)	0,00		
1.02	1.02.0.00.0.00.01.0000	01.2.06.0004		PENYEDIAAN BAHAN LOGISTIK KANTOR	213.915.212,00	189.090.498,00	(24.824.714,00)	88,40		
1.02	1.02.0.00.0.00.01.0000	01.2.06.0004	5.1	BELANJA OPERASI	213.915.212,00	189.090.498,00	(24.824.714,00)	88,40		
1.02	1.02.0.00.0.00.01.0000	01.2.06.0004	5.1.02	Belanja Barang dan Jasa	213.915.212,00	189.090.498,00	(24.824.714,00)	88,40		
1.02	1.02.0.00.0.00.01.0000	01.2.06.0004	5.1.02.01	Belanja Barang	201.915.212,00	177.090.498,00	(24.824.714,00)	87,71		
1.02	1.02.0.00.0.00.01.0000	01.2.06.0004	5.1.02.01.01	Belanja Barang Pakai Habis	201.915.212,00	177.090.498,00	(24.824.714,00)	87,71		
1.02	1.02.0.00.0.00.01.0000	01.2.06.0004	5.1.02.01.01.0004	Belanja Bahan-Bahan Bakar dan Pelumas	9[illegible]50.000,00	88.355.000,00	(9.295.000,00)	90,48		
1.02	1.02.0.00.0.00.01.0000	01.2.06.0004	5.1.02.01.01.0005	Belanja Bahan-Bahan Baku	[illegible]650.000,00	600.000,00	(50.000,00)	92,31		

Kode Rekening				Uraian	Anggaran	Realisasi	Bertambah (Berkurang)	%	Dasar Hukum	Keterangan
1.02	1.02.0.00.0.00.01.0000	01.2.06.0004	5.1.02.01.01.0010	Belanja Bahan-Isi Tabung Gas	33.758.612,00	32.418.098,00	(1.340.514,00)	96,03		
1.02	1.02.0.00.0.00.01.0000	01.2.06.0004	5.1.02.01.01.0030	Belanja Alat/Bahan untuk Kegiatan Kantor-Perabot Kantor	3.928.000,00	2.941.000,00	(987.000,00)	74,87		
1.02	1.02.0.00.0.00.01.0000	01.2.06.0004	5.1.02.01.01.0045	Belanja Natura dan Pakan-Natura dan Pakan Lainnya	63.288.600,00	52.776.400,00	(10.512.200,00)	83,39		
1.02	1.02.0.00.0.00.01.0000	01.2.06.0004	5.1.02.01.01.0052	Belanja Makanan dan Minuman Rapat	2.640.000,00	0,00	(2.640.000,00)	0,00		
1.02	1.02.0.00.0.00.01.0000	01.2.06.0004	5.1.02.02	Belanja Jasa	12.000.000,00	12.000.000,00	0,00	100,00		
1.02	1.02.0.00.0.00.01.0000	01.2.06.0004	5.1.02.02.05	Belanja Sewa Gedung dan Bangunan	12.000.000,00	12.000.000,00	0,00	100,00		
1.02	1.02.0.00.0.00.01.0000	01.2.06.0004	5.1.02.02.05.0040	Belanja Sewa Rumah Negara Golongan III	12.000.000,00	12.000.000,00	0,00	100,00		
1.02	1.02.0.00.0.00.01.0000	01.2.06.0005		PENYEDIAAN BARANG CETAKAN DAN PENGGANDAAN	106.304.160,00	92.365.370,00	(13.938.790,00)	86,89		
1.02	1.02.0.00.0.00.01.0000	01.2.06.0005	5.1	BELANJA OPERASI	106.304.160,00	92.365.370,00	(13.938.790,00)	86,89		
1.02	1.02.0.00.0.00.01.0000	01.2.06.0005	5.1.02	Belanja Barang dan Jasa	106.304.160,00	92.365.370,00	(13.938.790,00)	86,89		
1.02	1.02.0.00.0.00.01.0000	01.2.06.0005	5.1.02.01	Belanja Barang	106.304.160,00	92.365.370,00	(13.938.790,00)	86,89		
1.02	1.02.0.00.0.00.01.0000	01.2.06.0005	5.1.02.01.01	Belanja Barang Pakai Habis	106.304.160,00	92.365.370,00	(13.938.790,00)	86,89		
1.02	1.02.0.00.0.00.01.0000	01.2.06.0005	5.1.02.01.01.0024	Belanja Alat/Bahan untuk Kegiatan Kantor-Alat Tulis Kantor	3.500.000,00	3.250.000,00	(250.000,00)	92,86		
1.02	1.02.0.00.0.00.01.0000	01.2.06.0005	5.1.02.01.01.0026	Belanja Alat/Bahan untuk Kegiatan Kantor- Bahan Cetak	102.804.160,00	89.115.370,00	(13.688.790,00)	86,68		
1.02	1.02.0.00.0.00.01.0000	01.2.06.0006		PENYEDIAAN BAHAN BACAAN DAN PERATURAN PERUNDANG-UNDANGAN	5.000.000,00	5.000.000,00	0,00	100,00		
1.02	1.02.0.00.0.00.01.0000	01.2.06.0006	5.1	BELANJA OPERASI	5.000.000,00	5.000.000,00	0,00	100,00		
1.02	1.02.0.00.0.00.01.0000	01.2.06.0006	5.1.02	Belanja Barang dan Jasa	5.000.000,00	5.000.000,00	0,00	100,00		
1.02	1.02.0.00.0.00.01.0000	01.2.06.0006	5.1.02.02	Belanja Jasa	5.000.000,00	5.000.000,00	0,00	100,00		
1.02	1.02.0.00.0.00.01.0000	01.2.06.0006	5.1.02.02.01	Belanja Jasa Kantor	5.000.000,00	5.000.000,00	0,00	100,00		
1.02	1.02.0.00.0.00.01.0000	01.2.06.0006	5.1.02.02.01.0062	Belanja Langganan Jurnal/Surat Kabar/Majalah	5.000.000,00	5.000.000,00	0,00	100,00		
1.02	1.02.0.00.0.00.01.0000	01.2.06.0008		FASILITASI KUNJUNGAN TAMU	15.158.400,00	11.558.500,00	(3.599.900,00)	76,25		
1.02	1.02.0.00.0.00.01.0000	01.2.06.0008	5.1	BELANJA OPERASI	15.158.400,00	11.558.500,00	(3.599.900,00)	76,25		
1.02	1.02.0.00.0.00.01.0000	01.2.06.0008	5.1.02	Belanja Barang dan Jasa	15.158.400,00	11.558.500,00	(3.599.900,00)	76,25		
1.02	1.02.0.00.0.00.01.0000	01.2.06.0008	5.1.02.01	Belanja Barang	15.158.400,00	11.558.500,00	(3.599.900,00)	76,25		
1.02	1.02.0.00.0.00.01.0000	01.2.06.0008	5.1.02.01.01	Belanja Barang Pakai Habis	15.158.400,00	11.558.500,00	(3.599.900,00)	76,25		
1.02	1.02.0.00.0.00.01.0000	01.2.06.0008	5.1.02.01.01.0005	Belanja Bahan-Bahan Baku	1.300.000,00	1.290.700,00	(9.300,00)	99,28		
1.02	1.02.0.00.0.00.01.0000	01.2.06.0008	5.1.02.01.01.0045	Belanja Natura dan Pakan-Natura dan Pakan Lainnya	12.258.400,00	9.567.800,00	(2.690.600,00)	78,05		
1.02	1.02.0.00.0.00.01.0000	01.2.06.0008	5.1.02.01.01.0053	Belanja Makanan dan Minuman Jamuan Tamu	1.600.000,00	700.000,00	(900.000,00)	43,75		
1.02	1.02.0.00.0.00.01.0000	01.2.06.0009		PENYELENGGARAAN RAPAT KOORDINASI DAN KONSULTASI SKPD	564.951.600,00	432.881.456,00	(132.070.144,00)	76,62		
1.02	1.02.0.00.0.00.01.0000	01.2.06.0009	5.1	BELANJA OPERASI	564.951.600,00	432.881.456,00	(132.070.144,00)	76,62		
1.02	1.02.0.00.0.00.01.0000	01.2.06.0009	5.1.02	Belanja Barang dan Jasa	564.951.600,00	432.881.456,00	(132.070.144,00)	76,62		
1.02	1.02.0.00.0.00.01.0000	01.2.06.0009	5.1.02.01	Belanja Barang	34.741.600,00	15.775.000,00	(18.966.600,00)	45,41		
1.02	1.02.0.00.0.00.01.0000	01.2.06.0009	5.1.02.01.01	Belanja Barang Pakai Habis	34.741.600,00	15.775.000,00	(18.966.600,00)	45,41		
1.02	1.02.0.00.0.00.01.0000	01.2.06.0009	5.1.02.01.01.0025	Belanja Alat/Bahan untuk Kegiatan Kantor- Kertas dan Cover	249.600,00	0,00	(249.600,00)	0,00		
1.02	1.02.0.00.0.00.01.0000	01.2.06.0009	5.1.02.01.01.0026	Belanja Alat/Bahan untuk Kegiatan Kantor- Bahan Cetak	570.000,00	0,00	(570.000,00)	0,00		
1.02	1.02.0.00.0.00.01.0000	01.2.06.0009	5.1.02.01.01.0027	Belanja Alat/Bahan untuk Kegiatan Kantor-Benda Pos	272.000,00	0,00	(272.000,00)	0,00		
1.02	1.02.0.00.0.00.01.0000	01.2.06.0009	5.1.02.01.01.0052	Belanja Makanan dan Minuman Rapat	33.650.000,00	15.775.000,00	(17.875.000,00)	46,88		
1.02	1.02.0.00.0.00.01.0000	01.2.06.0009	5.1.02.02	Belanja Jasa	28.900.000,00	27.200.000,00	(1.700.000,00)	94,12		
1.02	1.02.0.00.0.00.01.0000	01.2.06.0009	5.1.02.02.01	Belanja Jasa Kantor	28.900.000,00	27.200.000,00	(1.700.000,00)	94,12		
1.02	1.02.0.00.0.00.01.0000	01.2.06.0009	5.1.02.02.01.0003	Honorarium Narasumber atau Pembahas, Moderator, Pembawa Acara, dan Panitia	28.900.000,00	27.200.000,00	(1.700.000,00)	94,12		
1.02	1.02.0.00.0.00.01.0000	01.2.06.0009	5.1.02.04	Belanja Perjalanan Dinas	501.310.000,00	389.906.456,00	(111.403.544,00)	77,78		
1.02	1.02.0.00.0.00.01.0000	01.2.06.0009	5.1.02.04.01	Belanja Perjalanan Dinas Dalam Negeri	501.310.000,00	389.906.456,00	(111.403.544,00)	77,78		
1.02	1.02.0.00.0.00.01.0000	01.2.06.0009	5.1.02.04.01.0001	Belanja Perjalanan Dinas Biasa	96.742.000,00	69.048.956,00	(27.693.044,00)	71,37		
1.02	1.02.0.00.0.00.01.0000	01.2.06.0009	5.1.02.04.01.0003	Belanja Perjalanan Dinas Dalam Kota	404.568.000,00	320.857.500,00	(83.710.500,00)	79,31		
1.02	**1.02.0.00.0.00.01.0000**	**1.2.07**		**PENGADAAN BARANG MILIK DAERAH PENUNJANG URUSAN PEMERINTAH DAERAH**	**41.703.[illegible]00,00**	**1.300.000,00**	**(40.403.000,00)**	**3,12**		

Kode Rekening				Uraian	Anggaran	Realisasi	Bertambah (Berkurang)	%	Dasar Hukum	Keterangan
1.02	1.02.0.00.0.00.01.0000	01.2.07.0006		PENGADAAN PERALATAN DAN MESIN LAINNYA	41.703.000,00	1.300.000,00	(40.403.000,00)	3,12		
1.02	1.02.0.00.0.00.01.0000	01.2.07.0006	5.1	BELANJA OPERASI	4.047.000,00	1.300.000,00	(2.747.000,00)	32,12		
1.02	1.02.0.00.0.00.01.0000	01.2.07.0006	5.1.02	Belanja Barang dan Jasa	4.047.000,00	1.300.000,00	(2.747.000,00)	32,12		
1.02	1.02.0.00.0.00.01.0000	01.2.07.0006	5.1.02.01	Belanja Barang	4.047.000,00	1.300.000,00	(2.747.000,00)	32,12		
1.02	1.02.0.00.0.00.01.0000	01.2.07.0006	5.1.02.01.01	Belanja Barang Pakai Habis	4.047.000,00	1.300.000,00	(2.747.000,00)	32,12		
1.02	1.02.0.00.0.00.01.0000	01.2.07.0006	5.1.02.01.01.0013	Belanja Suku Cadang-Suku Cadang Alat Angkutan	4.047.000,00	1.300.000,00	(2.747.000,00)	32,12		
1.02	1.02.0.00.0.00.01.0000	01.2.07.0006	5.2	BELANJA MODAL	37.656.000,00	0,00	(37.656.000,00)	0,00		
1.02	1.02.0.00.0.00.01.0000	01.2.07.0006	5.2.02	Belanja Modal Peralatan dan Mesin	37.656.000,00	0,00	(37.656.000,00)	0,00		
1.02	1.02.0.00.0.00.01.0000	01.2.07.0006	5.2.02.10	Belanja Modal Komputer	37.656.000,00	0,00	(37.656.000,00)	0,00		
1.02	1.02.0.00.0.00.01.0000	01.2.07.0006	5.2.02.10.02	Belanja Modal Peralatan Komputer	37.656.000,00	0,00	(37.656.000,00)	0,00		
1.02	1.02.0.00.0.00.01.0000	01.2.07.0006	5.2.02.10.02.0003	Belanja Modal Peralatan Personal Computer	37.656.000,00	0,00	(37.656.000,00)	0,00		
1.02	1.02.0.00.0.00.01.0000	1.2.08		PENYEDIAAN JASA PENUNJANG URUSAN PEMERINTAHAN DAERAH	6.020.406.081,55	5.106.799.547,00	(913.606.534,55)	84,82		
1.02	1.02.0.00.0.00.01.0000	01.2.08.0001		PENYEDIAAN JASA SURAT MENYURAT	4.525.000,00	1.728.000,00	(2.797.000,00)	38,19		
1.02	1.02.0.00.0.00.01.0000	01.2.08.0001	5.1	BELANJA OPERASI	4.525.000,00	1.728.000,00	(2.797.000,00)	38,19		
1.02	1.02.0.00.0.00.01.0000	01.2.08.0001	5.1.02	Belanja Barang dan Jasa	4.525.000,00	1.728.000,00	(2.797.000,00)	38,19		
1.02	1.02.0.00.0.00.01.0000	01.2.08.0001	5.1.02.01	Belanja Barang	4.525.000,00	1.728.000,00	(2.797.000,00)	38,19		
1.02	1.02.0.00.0.00.01.0000	01.2.08.0001	5.1.02.01.01	Belanja Barang Pakai Habis	4.525.000,00	1.728.000,00	(2.797.000,00)	38,19		
1.02	1.02.0.00.0.00.01.0000	01.2.08.0001	5.1.02.01.01.0026	Belanja Alat/Bahan untuk Kegiatan Kantor- Bahan Cetak	1.000,00	0,00	(1.000,00)	0,00		
1.02	1.02.0.00.0.00.01.0000	01.2.08.0001	5.1.02.01.01.0027	Belanja Alat/Bahan untuk Kegiatan Kantor-Benda Pos	4.524.000,00	1.728.000,00	(2.796.000,00)	38,20		
1.02	1.02.0.00.0.00.01.0000	01.2.08.0002		PENYEDIAAN JASA KOMUNIKASI, SUMBER DAYA AIR DAN LISTRIK	2.668.965.256,55	2.243.105.722,00	(425.859.534,55)	84,04		
1.02	1.02.0.00.0.00.01.0000	01.2.08.0002	5.1	BELANJA OPERASI	2.668.965.256,55	2.243.105.722,00	(425.859.534,55)	84,04		
1.02	1.02.0.00.0.00.01.0000	01.2.08.0002	5.1.02	Belanja Barang dan Jasa	2.668.965.256,55	2.243.105.722,00	(425.859.534,55)	84,04		
1.02	1.02.0.00.0.00.01.0000	01.2.08.0002	5.1.02.02	Belanja Jasa	2.668.965.256,55	2.243.105.722,00	(425.859.534,55)	84,04		
1.02	1.02.0.00.0.00.01.0000	01.2.08.0002	5.1.02.02.01	Belanja Jasa Kantor	2.668.965.256,55	2.243.105.722,00	(425.859.534,55)	84,04		
1.02	1.02.0.00.0.00.01.0000	01.2.08.0002	5.1.02.02.01.0060	Belanja Tagihan Air	12.405.000,00	5.628.800,00	(6.776.200,00)	45,38		
1.02	1.02.0.00.0.00.01.0000	01.2.08.0002	5.1.02.02.01.0061	Belanja Tagihan Listrik	2.505.093.606,55	2.108.466.991,00	(396.626.615,55)	84,17		
1.02	1.02.0.00.0.00.01.0000	01.2.08.0002	5.1.02.02.01.0063	Belanja Kawat/Faksimili/Internet/TV Berlangganan	143.306.650,00	120.849.931,00	(22.456.719,00)	84,33		
1.02	1.02.0.00.0.00.01.0000	01.2.08.0002	5.1.02.02.01.0081	Belanja Honorarium Pengadaan Barang/Jasa	8.160.000,00	8.160.000,00	0,00	100,00		
1.02	1.02.0.00.0.00.01.0000	01.2.08.0003		PENYEDIAAN JASA PERALATAN DAN PERLENGKAPAN KANTOR	5.000.000,00	5.000.000,00	0,00	100,00		
1.02	1.02.0.00.0.00.01.0000	01.2.08.0003	5.1	BELANJA OPERASI	5.000.000,00	5.000.000,00	0,00	100,00		
1.02	1.02.0.00.0.00.01.0000	01.2.08.0003	5.1.02	Belanja Barang dan Jasa	5.000.000,00	5.000.000,00	0,00	100,00		
1.02	1.02.0.00.0.00.01.0000	01.2.08.0003	5.1.02.02	Belanja Jasa	5.000.000,00	5.000.000,00	0,00	100,00		
1.02	1.02.0.00.0.00.01.0000	01.2.08.0003	5.1.02.02.04	Belanja Sewa Peralatan dan Mesin	5.000.000,00	5.000.000,00	0,00	100,00		
1.02	1.02.0.00.0.00.01.0000	01.2.08.0003	5.1.02.02.04.0123	Belanja Sewa Alat Rumah Tangga Lainnya (Home Use)	5.000.000,00	5.000.000,00	0,00	100,00		
1.02	1.02.0.00.0.00.01.0000	01.2.08.0004		PENYEDIAAN JASA PELAYANAN UMUM KANTOR	3.341.915.825,00	2.856.965.825,00	(484.950.000,00)	85,49		
1.02	1.02.0.00.0.00.01.0000	01.2.08.0004	5.1	BELANJA OPERASI	3.341.915.825,00	2.856.965.825,00	(484.950.000,00)	85,49		
1.02	1.02.0.00.0.00.01.0000	01.2.08.0004	5.1.02	Belanja Barang dan Jasa	3.341.915.825,00	2.856.965.825,00	(484.950.000,00)	85,49		
1.02	1.02.0.00.0.00.01.0000	01.2.08.0004	5.1.02.02	Belanja Jasa	3.341.915.825,00	2.856.965.825,00	(484.950.000,00)	85,49		
1.02	1.02.0.00.0.00.01.0000	01.2.08.0004	5.1.02.02.01	Belanja Jasa Kantor	3.341.915.825,00	2.856.965.825,00	(484.950.000,00)	85,49		
1.02	1.02.0.00.0.00.01.0000	01.2.08.0004	5.1.02.02.01.0014	Belanja Jasa Tenaga Kesehatan	933.165.825,00	701.700.825,00	(231.465.000,00)	75,20		
1.02	1.02.0.00.0.00.01.0000	01.2.08.0004	5.1.02.02.01.0026	Belanja Jasa Tenaga Administrasi	2.408.750.000,00	2.155.265.000,00	(253.485.000,00)	89,48		
1.02	1.02.0.00.0.00.01.0000	1.2.09		PEMELIHARAAN BARANG MILIK DAERAH PENUNJANG URUSAN PEMERINTAHAN DAERAH	212.880.000,00	159.016.400,00	(53.863.600,00)	74,70		
1.02	1.02.0.00.0.00.01.0000	01.2.09.0001		PENYEDIAAN JASA PEMELIHARAAN, BIAYA PEMELIHARAAN, DAN PAJAK KENDARAAN PERORANGAN DINAS ATAU KENDARAAN DINAS JABATAN	41.029.000,00	27.506.000,00	(13.523.000,00)	67,04		
1.02	1.02.0.00.0.00.01.0000	01.2.09.0001	5.1	BELANJA OPERASI	41.029.000,00	27.506.000,00	(13.523.000,00)	67,04		
1.02	1.02.0.00.0.00.01.0000	01.2.09.0001	5.1.02	Belanja Barang dan Jasa	41.029.000,00	27.506.000,00	(13.523.000,00)	67,04		
1.02	1.02.0.00.0.00.01.0000	01.2.09.0001	5.1.02.01	Belanja Barang	41.029.000,00	27.506.000,00	(13.523.000,00)	67,04		

Kode Rekening				Uraian	Anggaran	Realisasi	Bertambah (Berkurang)	%	Dasar Hukum	Keterangan
1.02	1.02.0.00.0.00.01.0000	01.2.09.0001	5.1.02.01.01	Belanja Barang Pakai Habis	41.029.000,00	27.506.000,00	(13.523.000,00)	67,04		
1.02	1.02.0.00.0.00.01.0000	01.2.09.0001	5.1.02.01.01.0004	Belanja Bahan-Bahan Bakar dan Pelumas	39.539.000,00	26.036.000,00	(13.503.000,00)	65,85		
1.02	1.02.0.00.0.00.01.0000	01.2.09.0001	5.1.02.01.01.0013	Belanja Suku Cadang-Suku Cadang Alat Angkutan	1.490.000,00	1.470.000,00	(20.000,00)	98,66		
1.02	1.02.0.00.0.00.01.0000	01.2.09.0002		PENYEDIAAN JASA PEMELIHARAAN, BIAYA PEMELIHARAAN, PAJAK DAN PERIZINAN KENDARAAN DINAS OPERASIONAL ATAU LAPANGAN	128.028.000,00	98.667.400,00	(29.360.600,00)	77,07		
1.02	1.02.0.00.0.00.01.0000	01.2.09.0002	5.1	BELANJA OPERASI	128.028.000,00	98.667.400,00	(29.360.600,00)	77,07		
1.02	1.02.0.00.0.00.01.0000	01.2.09.0002	5.1.02	Belanja Barang dan Jasa	128.028.000,00	98.667.400,00	(29.360.600,00)	77,07		
1.02	1.02.0.00.0.00.01.0000	01.2.09.0002	5.1.02.01	Belanja Barang	128.028.000,00	98.667.400,00	(29.360.600,00)	77,07		
1.02	1.02.0.00.0.00.01.0000	01.2.09.0002	5.1.02.01.01	Belanja Barang Pakai Habis	128.028.000,00	98.667.400,00	(29.360.600,00)	77,07		
1.02	1.02.0.00.0.00.01.0000	01.2.09.0002	5.1.02.01.01.0004	Belanja Bahan-Bahan Bakar dan Pelumas	115.297.000,00	88.503.400,00	(26.793.600,00)	76,76		
1.02	1.02.0.00.0.00.01.0000	01.2.09.0002	5.1.02.01.01.0013	Belanja Suku Cadang-Suku Cadang Alat Angkutan	12.731.000,00	10.164.000,00	(2.567.000,00)	79,84		
1.02	1.02.0.00.0.00.01.0000	01.2.09.0006		PEMELIHARAAN PERALATAN DAN MESIN LAINNYA	31.230.000,00	22.030.000,00	(9.200.000,00)	70,54		
1.02	1.02.0.00.0.00.01.0000	01.2.09.0006	5.1	BELANJA OPERASI	31.230.000,00	22.030.000,00	(9.200.000,00)	70,54		
1.02	1.02.0.00.0.00.01.0000	01.2.09.0006	5.1.02	Belanja Barang dan Jasa	31.230.000,00	22.030.000,00	(9.200.000,00)	70,54		
1.02	1.02.0.00.0.00.01.0000	01.2.09.0006	5.1.02.02	Belanja Jasa	3.450.000,00	0,00	(3.450.000,00)	0,00		
1.02	1.02.0.00.0.00.01.0000	01.2.09.0006	5.1.02.02.04	Belanja Sewa Peralatan dan Mesin	3.450.000,00	0,00	(3.450.000,00)	0,00		
1.02	1.02.0.00.0.00.01.0000	01.2.09.0006	5.1.02.02.04.0411	Belanja Sewa Peralatan Komputer Lainnya	3.450.000,00	0,00	(3.450.000,00)	0,00		
1.02	1.02.0.00.0.00.01.0000	01.2.09.0006	5.1.02.03	Belanja Pemeliharaan	27.780.000,00	22.030.000,00	(5.750.000,00)	79,30		
1.02	1.02.0.00.0.00.01.0000	01.2.09.0006	5.1.02.03.02	Belanja Pemeliharaan Peralatan dan Mesin	27.780.000,00	22.030.000,00	(5.750.000,00)	79,30		
1.02	1.02.0.00.0.00.01.0000	01.2.09.0006	5.1.02.03.02.0121	Belanja Pemeliharaan Alat Kantor dan Rumah Tangga-Alat Rumah Tangga-Alat Pendingin	11.590.000,00	8.950.000,00	(2.640.000,00)	77,22		
1.02	1.02.0.00.0.00.01.0000	01.2.09.0006	5.1.02.03.02.0405	Belanja Pemeliharaan Komputer-Komputer Unit-Personal Computer	5.840.000,00	3.600.000,00	(2.240.000,00)	61,64		
1.02	1.02.0.00.0.00.01.0000	01.2.09.0006	5.1.02.03.02.0411	Belanja Pemeliharaan Komputer-Peralatan Komputer-Peralatan Komputer Lainnya	10.350.000,00	9.480.000,00	(870.000,00)	91,59		
1.02	1.02.0.00.0.00.01.0000	01.2.09.0009		PEMELIHARAAN/REHABILITASI GEDUNG KANTOR DAN BANGUNAN	12.593.000,00	10.813.000,00	(1.780.000,00)	85,87		
1.02	1.02.0.00.0.00.01.0000	01.2.09.0009	5.1	BELANJA OPERASI	12.593.000,00	10.813.000,00	(1.780.000,00)	85,87		
1.02	1.02.0.00.0.00.01.0000	01.2.09.0009	5.1.02	Belanja Barang dan Jasa	12.593.000,00	10.813.000,00	(1.780.000,00)	85,87		
1.02	1.02.0.00.0.00.01.0000	01.2.09.0009	5.1.02.01	Belanja Barang	12.593.000,00	10.813.000,00	(1.780.000,00)	85,87		
1.02	1.02.0.00.0.00.01.0000	01.2.09.0009	5.1.02.01.01	Belanja Barang Pakai Habis	12.593.000,00	10.813.000,00	(1.780.000,00)	85,87		
1.02	1.02.0.00.0.00.01.0000	01.2.09.0009	5.1.02.01.01.0001	Belanja Bahan-Bahan Bangunan dan Konstruksi	12.593.000,00	10.813.000,00	(1.780.000,00)	85,87		
1.02	1.02.0.00.0.00.01.0000	1.2.10		PENINGKATAN PELAYANAN BLUD	94.897.609.000,00	93.080.445.625,00	(1.817.163.375,00)	98,09		
1.02	1.02.0.00.0.00.01.0000	01.2.10.0001		PELAYANAN DAN PENUNJANG PELAYANAN BLUD	94.897.609.000,00	93.080.445.625,00	(1.817.163.375,00)	98,09		
1.02	1.02.0.00.0.00.01.0000	01.2.10.0001	5.1	BELANJA OPERASI	88.708.974.500,00	87.152.068.376,00	(1.556.906.124,00)	98,24		
1.02	1.02.0.00.0.00.01.0000	01.2.10.0001	5.1.01	Belanja Pegawai	3.783.561.251,00	3.300.177.539,00	(483.383.712,00)	87,22		
1.02	1.02.0.00.0.00.01.0000	01.2.10.0001	5.1.01.99	Belanja Pegawai BLUD	3.783.561.251,00	3.300.177.539,00	(483.383.712,00)	87,22		
1.02	1.02.0.00.0.00.01.0000	01.2.10.0001	5.1.01.99.99	Belanja Pegawai BLUD	3.783.561.251,00	3.300.177.539,00	(483.383.712,00)	87,22		
1.02	1.02.0.00.0.00.01.0000	01.2.10.0001	5.1.01.99.99.9999	Belanja Pegawai BLUD	3.783.561.251,00	3.300.177.539,00	(483.383.712,00)	87,22		
1.02	1.02.0.00.0.00.01.0000	01.2.10.0001	5.1.02	Belanja Barang dan Jasa	84.925.413.249,00	83.851.890.837,00	(1.073.522.412,00)	98,74		
1.02	1.02.0.00.0.00.01.0000	01.2.10.0001	5.1.02.99	Belanja Barang dan Jasa BLUD	84.925.413.249,00	83.851.890.837,00	(1.073.522.412,00)	98,74		
1.02	1.02.0.00.0.00.01.0000	01.2.10.0001	5.1.02.99.99	Belanja Barang dan Jasa BLUD	84.925.413.249,00	83.851.890.837,00	(1.073.522.412,00)	98,74		
1.02	1.02.0.00.0.00.01.0000	01.2.10.0001	5.1.02.99.99.9999	Belanja Barang dan Jasa BLUD	84.925.413.249,00	83.851.890.837,00	(1.073.522.412,00)	98,74		
1.02	1.02.0.00.0.00.01.0000	01.2.10.0001	5.2	BELANJA MODAL	6.188.634.500,00	5.928.377.249,00	(260.257.251,00)	95,79		
1.02	1.02.0.00.0.00.01.0000	01.2.10.0001	5.2.02	Belanja Modal Peralatan dan Mesin	6.138.634.500,00	5.878.448.849,00	(260.185.651,00)	95,76		
1.02	1.02.0.00.0.00.01.0000	01.2.10.0001	5.2.02.99	Belanja Modal Peralatan dan Mesin BLUD	6.138.634.500,00	5.878.448.849,00	(260.185.651,00)	95,76		
1.02	1.02.0.00.0.00.01.0000	01.2.10.0001	5.2.02.99.99	Belanja Modal Peralatan dan Mesin BLUD	6.138.634.500,00	5.878.448.849,00	(260.185.651,00)	95,76		
1.02	1.02.0.00.0.00.01.0000	01.2.10.0001	5.2.02.99.99.9999	Belanja Modal Peralatan dan Mesin BLUD	6.138.634.500,00	5.878.448.849,00	(260.185.651,00)	95,76		
1.02	1.02.0.00.0.00.01.0000	01.2.10.0001	5.2.03	Belanja Modal Gedung dan Bangunan	50.000.000,00	49.928.400,00	(71.600,00)	99,86		
1.02	1.02.0.00.0.00.01.0000	01.2.10.0001	5.2.03.99	Belanja Modal Gedung dan Bangunan BLUD	50.000.000,00	49.928.400,00	(71.600,00)	99,86		

Kode Rekening				Uraian	Anggaran	Realisasi	Bertambah (Berkurang)	%	Dasar Hukum	Keterangan
1.02	1.02.0.00.0.00.01.0000	01.2.10.0001	5.2.03.99.99	Belanja Modal Gedung dan Bangunan BLUD	50.000.000,00	49.928.400,00	(71.600,00)	99,86		
1.02	1.02.0.00.0.00.01.0000	01.2.10.0001	5.2.03.99.99.9999	Belanja Modal Gedung dan Bangunan BLUD	50.000.000,00	49.928.400,00	(71.600,00)	99,86		
1.02	**1.02.0.00.0.00.01.0000**	**02**		**PROGRAM PEMENUHAN UPAYA KESEHATAN PERORANGAN DAN UPAYA KESEHATAN MASYARAKAT**	**58.356.057.938,57**	**50.856.506.402,83**	**(7.499.551.535,74)**	**87,15**		
1.02	**1.02.0.00.0.00.01.0000**	**2.2.01**		**PENYEDIAAN FASILITAS PELAYANAN KESEHATAN UNTUK UKM DAN UKP KEWENANGAN DAERAH KABUPATEN/KOTA**	**13.948.464.361,97**	**12.845.195.541,83**	**(1.103.268.820,14)**	**92,09**		
1.02	1.02.0.00.0.00.01.0000	02.2.01.0006		PENGEMBANGAN PUSKESMAS	300.000.000,00	293.939.100,00	(6.060.900,00)	97,98		
1.02	1.02.0.00.0.00.01.0000	02.2.01.0006	5.1	BELANJA OPERASI	300.000.000,00	293.939.100,00	(6.060.900,00)	97,98		
1.02	1.02.0.00.0.00.01.0000	02.2.01.0006	5.1.05	Belanja Hibah	300.000.000,00	293.939.100,00	(6.060.900,00)	97,98		
1.02	1.02.0.00.0.00.01.0000	02.2.01.0006	5.1.05.05	Belanja Hibah kepada Badan, Lembaga, Organisasi Kemasyarakatan yang Berbadan Hukum Indonesia	300.000.000,00	293.939.100,00	(6.060.900,00)	97,98		
1.02	1.02.0.00.0.00.01.0000	02.2.01.0006	5.1.05.05.02	Belanja Hibah kepada Badan dan Lembaga Nirlaba, Sukarela dan Sosial yang Telah Memiliki Surat Keterangan Terdaftar	300.000.000,00	293.939.100,00	(6.060.900,00)	97,98		
1.02	1.02.0.00.0.00.01.0000	02.2.01.0006	5.1.05.05.02.0002	Belanja Hibah Barang kepada Badan dan Lembaga Nirlaba, Sukarela dan Sosial yang Telah Memiliki Surat Keterangan Terdaftar	300.000.000,00	293.939.100,00	(6.060.900,00)	97,98		
1.02	1.02.0.00.0.00.01.0000	02.2.01.0010		REHABILITASI DAN PEMELIHARAAN FASILITAS KESEHATAN LAINNYA	888.025.700,00	806.180.533,00	(81.845.167,00)	90,78		
1.02	1.02.0.00.0.00.01.0000	02.2.01.0010	5.1	BELANJA OPERASI	166.435.700,00	87.580.533,00	(78.855.167,00)	52,62		
1.02	1.02.0.00.0.00.01.0000	02.2.01.0010	5.1.02	Belanja Barang dan Jasa	166.435.700,00	87.580.533,00	(78.855.167,00)	52,62		
1.02	1.02.0.00.0.00.01.0000	02.2.01.0010	5.1.02.01	Belanja Barang	48.083.700,00	12.794.533,00	(35.289.167,00)	26,61		
1.02	1.02.0.00.0.00.01.0000	02.2.01.0010	5.1.02.01.01	Belanja Barang Pakai Habis	48.083.700,00	12.794.533,00	(35.289.167,00)	26,61		
1.02	1.02.0.00.0.00.01.0000	02.2.01.0010	5.1.02.01.01.0024	Belanja Alat/Bahan untuk Kegiatan Kantor-Alat Tulis Kantor	11.341.700,00	2.379.800,00	(8.961.900,00)	20,98		
1.02	1.02.0.00.0.00.01.0000	02.2.01.0010	5.1.02.01.01.0025	Belanja Alat/Bahan untuk Kegiatan Kantor- Kertas dan Cover	11.382.000,00	5.948.233,00	(5.433.767,00)	52,26		
1.02	1.02.0.00.0.00.01.0000	02.2.01.0010	5.1.02.01.01.0026	Belanja Alat/Bahan untuk Kegiatan Kantor- Bahan Cetak	11.260.000,00	1.260.000,00	(10.000.000,00)	11,19		
1.02	1.02.0.00.0.00.01.0000	02.2.01.0010	5.1.02.01.01.0027	Belanja Alat/Bahan untuk Kegiatan Kantor-Benda Pos	390.000,00	384.000,00	(6.000,00)	98,46		
1.02	1.02.0.00.0.00.01.0000	02.2.01.0010	5.1.02.01.01.0029	Belanja Alat/Bahan untuk Kegiatan Kantor-Bahan Komputer	13.710.000,00	2.822.500,00	(10.887.500,00)	20,59		
1.02	1.02.0.00.0.00.01.0000	02.2.01.0010	5.1.02.02	Belanja Jasa	83.352.000,00	62.513.000,00	(20.839.000,00)	75,00		
1.02	1.02.0.00.0.00.01.0000	02.2.01.0010	5.1.02.02.04	Belanja Sewa Peralatan dan Mesin	20.000.000,00	0,00	(20.000.000,00)	0,00		
1.02	1.02.0.00.0.00.01.0000	02.2.01.0010	5.1.02.02.04.0049	Belanja Sewa Alat Angkutan Apung Bermotor untuk Penumpang	20.000.000,00	0,00	(20.000.000,00)	0,00		
1.02	1.02.0.00.0.00.01.0000	02.2.01.0010	5.1.02.02.08	Belanja Jasa Konsultansi Konstruksi	63.352.000,00	62.513.000,00	(839.000,00)	98,68		
1.02	1.02.0.00.0.00.01.0000	02.2.01.0010	5.1.02.02.08.0001	Belanja Jasa Konsultansi Perencanaan Arsitektur-Jasa Nasihat dan Pra Desain Arsitektural	32.220.000,00	31.800.000,00	(420.000,00)	98,70		
1.02	1.02.0.00.0.00.01.0000	02.2.01.0010	5.1.02.02.08.0019	Belanja Jasa Konsultansi Pengawasan Rekayasa-Jasa Pengawas Pekerjaan Konstruksi Bangunan Gedung	31.132.000,00	30.713.000,00	(419.000,00)	98,65		
1.02	1.02.0.00.0.00.01.0000	02.2.01.0010	5.1.02.04	Belanja Perjalanan Dinas	35.000.000,00	12.273.000,00	(22.727.000,00)	35,07		
1.02	1.02.0.00.0.00.01.0000	02.2.01.0010	5.1.02.04.01	Belanja Perjalanan Dinas Dalam Negeri	35.000.000,00	12.273.000,00	(22.727.000,00)	35,07		
1.02	1.02.0.00.0.00.01.0000	02.2.01.0010	5.1.02.04.01.0003	Belanja Perjalanan Dinas Dalam Kota	35.000.000,00	12.273.000,00	(22.727.000,00)	35,07		
1.02	1.02.0.00.0.00.01.0000	02.2.01.0010	5.2	BELANJA MODAL	721.590.000,00	718.600.000,00	(2.990.000,00)	99,59		
1.02	1.02.0.00.0.00.01.0000	02.2.01.0010	5.2.03	Belanja Modal Gedung dan Bangunan	721.590.000,00	718.600.000,00	(2.990.000,00)	99,59		
1.02	1.02.0.00.0.00.01.0000	02.2.01.0010	5.2.03.01	Belanja Modal Bangunan Gedung	721.590.000,00	718.600.000,00	(2.990.000,00)	99,59		
1.02	1.02.0.00.0.00.01.0000	02.2.01.0010	5.2.03.01.01	Belanja Modal Bangunan Gedung Tempat Kerja	721.590.000,00	718.600.000,00	(2.990.000,00)	99,59		
1.02	1.02.0.00.0.00.01.0000	02.2.01.0010	5.2.03.01.01.0006	Belanja Modal Bangunan Kesehatan	721.590.000,00	718.600.000,00	(2.990.000,00)	99,59		
1.02	1.02.0.00.0.00.01.0000	02.2.01.0022		PENGEMBANGAN RUMAH SAKIT	6.976.362.270,25	6.936.611.148,83	(39.751.121,42)	99,43		
1.02	1.02.0.00.0.00.01.0000	02.2.01.0022	5.1	BELANJA OPERASI	369.095.170,25	330.006.176,00	(39.088.994,25)	89,41		
1.02	1.02.0.00.0.00.01.0000	02.2.01.0022	5.1.02	Belanja Barang dan Jasa	369.095.170,25	330.006.176,00	(39.088.994,25)	89,41		
1.02	1.02.0.00.0.00.01.0000	02.2.01.0022	5.1.02.02	Belanja Jasa	330.755.170,25	330.006.176,00	(748.994,25)	99,77		
1.02	1.02.0.00.0.00.01.0000	02.2.01.0022	5.1.02.02.08	Belanja Jasa Konsultansi Konstruksi	330.755.170,25	330.006.176,00	(748.994,25)	99,77		
1.02	1.02.0.00.0.00.01.0000	02.2.01.0022	5.1.02.02.08.0005	Belanja Jasa Konsultansi Perencanaan Arsitektur-Jasa Arsitektur Lainnya	199.580.133,45	199.000.000,00	(580.133,45)	99,71		

Kode Rekening				Uraian	Anggaran	Realisasi	Bertambah (Berkurang)	%	Dasar Hukum	Keterangan
1.02	1.02.0.00.0.00.01.0000	02.2.01.0022	5.1.02.02.08.0019	Belanja Jasa Konsultansi Pengawasan Rekayasa-Jasa Pengawas Pekerjaan Konstruksi Bangunan Gedung	131.175.036,80	131.006.176,00	(168.860,80)	99,87		
1.02	1.02.0.00.0.00.01.0000	02.2.01.0022	5.1.02.04	Belanja Perjalanan Dinas	38.340.000,00	0,00	(38.340.000,00)	0,00		
1.02	1.02.0.00.0.00.01.0000	02.2.01.0022	5.1.02.04.01	Belanja Perjalanan Dinas Dalam Negeri	38.340.000,00	0,00	(38.340.000,00)	0,00		
1.02	1.02.0.00.0.00.01.0000	02.2.01.0022	5.1.02.04.01.0001	Belanja Perjalanan Dinas Biasa	38.340.000,00	0,00	(38.340.000,00)	0,00		
1.02	1.02.0.00.0.00.01.0000	02.2.01.0022	5.2	BELANJA MODAL	6.607.267.100,00	6.606.604.972,83	(662.127,17)	99,99		
1.02	1.02.0.00.0.00.01.0000	02.2.01.0022	5.2.03	Belanja Modal Gedung dan Bangunan	6.607.267.100,00	6.606.604.972,83	(662.127,17)	99,99		
1.02	1.02.0.00.0.00.01.0000	02.2.01.0022	5.2.03.01	Belanja Modal Bangunan Gedung	6.607.267.100,00	6.606.604.972,83	(662.127,17)	99,99		
1.02	1.02.0.00.0.00.01.0000	02.2.01.0022	5.2.03.01.01	Belanja Modal Bangunan Gedung Tempat Kerja	6.607.267.100,00	6.606.604.972,83	(662.127,17)	99,99		
1.02	1.02.0.00.0.00.01.0000	02.2.01.0022	5.2.03.01.01.0004	Belanja Modal Bangunan Gedung Instalasi	6.607.267.100,00	6.606.604.972,83	(662.127,17)	99,99		
1.02	1.02.0.00.0.00.01.0000	02.2.01.0023		PENGADAAN OBAT, BAHAN HABIS PAKAI, BAHAN MEDIS HABIS PAKAI,, VAKSIN, MAKANAN DAN MINUMAN DI FASILITAS KESEHATAN	5.463.601.391,72	4.507.282.370,00	(956.319.021,72)	82,50		
1.02	1.02.0.00.0.00.01.0000	02.2.01.0023	5.1	BELANJA OPERASI	5.463.601.391,72	4.507.282.370,00	(956.319.021,72)	82,50		
1.02	1.02.0.00.0.00.01.0000	02.2.01.0023	5.1.02	Belanja Barang dan Jasa	5.463.601.391,72	4.507.282.370,00	(956.319.021,72)	82,50		
1.02	1.02.0.00.0.00.01.0000	02.2.01.0023	5.1.02.01	Belanja Barang	5.463.601.391,72	4.507.282.370,00	(956.319.021,72)	82,50		
1.02	1.02.0.00.0.00.01.0000	02.2.01.0023	5.1.02.01.01	Belanja Barang Pakai Habis	5.463.601.391,72	4.507.282.370,00	(956.319.021,72)	82,50		
1.02	1.02.0.00.0.00.01.0000	02.2.01.0023	5.1.02.01.01.0015	Belanja Suku Cadang-Suku Cadang Alat Kedokteran	67.973.000,00	41.749.030,00	(26.223.970,00)	61,42		
1.02	1.02.0.00.0.00.01.0000	02.2.01.0023	5.1.02.01.01.0024	Belanja Alat/Bahan untuk Kegiatan Kantor-Alat Tulis Kantor	3.169.000,00	877.500,00	(2.291.500,00)	27,69		
1.02	1.02.0.00.0.00.01.0000	02.2.01.0023	5.1.02.01.01.0025	Belanja Alat/Bahan untuk Kegiatan Kantor- Kertas dan Cover	5.255.000,00	357.000,00	(4.898.000,00)	6,79		
1.02	1.02.0.00.0.00.01.0000	02.2.01.0023	5.1.02.01.01.0026	Belanja Alat/Bahan untuk Kegiatan Kantor- Bahan Cetak	5.386.500,00	1.056.000,00	(4.330.500,00)	19,60		
1.02	1.02.0.00.0.00.01.0000	02.2.01.0023	5.1.02.01.01.0027	Belanja Alat/Bahan untuk Kegiatan Kantor-Benda Pos	1.485.000,00	1.100.000,00	(385.000,00)	74,07		
1.02	1.02.0.00.0.00.01.0000	02.2.01.0023	5.1.02.01.01.0029	Belanja Alat/Bahan untuk Kegiatan Kantor-Bahan Komputer	4.634.000,00	900.000,00	(3.734.000,00)	19,42		
1.02	1.02.0.00.0.00.01.0000	02.2.01.0023	5.1.02.01.01.0037	Belanja Obat-Obatan-Obat	2.170.796.994,72	1.792.833.391,00	(377.963.603,72)	82,59		
1.02	1.02.0.00.0.00.01.0000	02.2.01.0023	5.1.02.01.01.0038	Belanja Obat-Obatan-Obat-Obatan Lainnya	3.204.901.897,00	2.668.409.449,00	(536.492.448,00)	83,26		
1.02	1.02.0.00.0.00.01.0000	02.2.01.0026		DISTRIBUSI ALAT KESEHATAN, OBAT, BAHAN HABIS PAKAI, BAHAN MEDIS HABIS PAKAI, VAKSIN, MAKANAN DAN MINUMAN KE FASILITAS	320.475.000,00	301.182.390,00	(19.292.610,00)	93,98		
1.02	1.02.0.00.0.00.01.0000	02.2.01.0026	5.1	BELANJA OPERASI	320.475.000,00	301.182.390,00	(19.292.610,00)	93,98		
1.02	1.02.0.00.0.00.01.0000	02.2.01.0026	5.1.02	Belanja Barang dan Jasa	320.475.000,00	301.182.390,00	(19.292.610,00)	93,98		
1.02	1.02.0.00.0.00.01.0000	02.2.01.0026	5.1.02.02	Belanja Jasa	320.475.000,00	301.182.390,00	(19.292.610,00)	93,98		
1.02	1.02.0.00.0.00.01.0000	02.2.01.0026	5.1.02.02.01	Belanja Jasa Kantor	320.475.000,00	301.182.390,00	(19.292.610,00)	93,98		
1.02	1.02.0.00.0.00.01.0000	02.2.01.0026	5.1.02.02.01.0064	Belanja Paket/Pengiriman	320.475.000,00	301.182.390,00	(19.292.610,00)	93,98		
1.02	**1.02.0.00.0.00.01.0000**	**2.2.02**		**PENYEDIAAN LAYANAN KESEHATAN UNTUK UKM DAN UKP RUJUKAN TINGKAT DAERAH KABUPATEN/KOTA**	**44.332.229.468,60**	**37.958.441.261,00**	**(6.373.788.207,60)**	**85,62**		
1.02	1.02.0.00.0.00.01.0000	02.2.02.0001		PENGELOLAAN PELAYANAN KESEHATAN IBU HAMIL	722.067.000,00	559.971.625,00	(162.095.375,00)	77,55		
1.02	1.02.0.00.0.00.01.0000	02.2.02.0001	5.1	BELANJA OPERASI	722.067.000,00	559.971.625,00	(162.095.375,00)	77,55		
1.02	1.02.0.00.0.00.01.0000	02.2.02.0001	5.1.02	Belanja Barang dan Jasa	722.067.000,00	559.971.625,00	(162.095.375,00)	77,55		
1.02	1.02.0.00.0.00.01.0000	02.2.02.0001	5.1.02.01	Belanja Barang	99.463.000,00	87.901.625,00	(11.561.375,00)	88,38		
1.02	1.02.0.00.0.00.01.0000	02.2.02.0001	5.1.02.01.01	Belanja Barang Pakai Habis	99.463.000,00	87.901.625,00	(11.561.375,00)	88,38		
1.02	1.02.0.00.0.00.01.0000	02.2.02.0001	5.1.02.01.01.0025	Belanja Alat/Bahan untuk Kegiatan Kantor- Kertas dan Cover	375.000,00	0,00	(375.000,00)	0,00		
1.02	1.02.0.00.0.00.01.0000	02.2.02.0001	5.1.02.01.01.0026	Belanja Alat/Bahan untuk Kegiatan Kantor- Bahan Cetak	903.000,00	0,00	(903.000,00)	0,00		
1.02	1.02.0.00.0.00.01.0000	02.2.02.0001	5.1.02.01.01.0027	Belanja Alat/Bahan untuk Kegiatan Kantor-Benda Pos	130.000,00	0,00	(130.000,00)	0,00		
1.02	1.02.0.00.0.00.01.0000	02.2.02.0001	5.1.02.01.01.0029	Belanja Alat/Bahan untuk Kegiatan Kantor-Bahan Komputer	650.000,00	0,00	(650.000,00)	0,00		
1.02	1.02.0.00.0.00.01.0000	02.2.02.0001	5.1.02.01.01.0038	Belanja Obat-Obatan-Obat-Obatan Lainnya	97.405.000,00	87.901.625,00	(9.503.375,00)	90,24		
1.02	1.02.0.00.0.00.01.0000	02.2.02.0001	5.1.02.90	Belanja Barang dan Jasa BOK Puskesmas	622.604.000,00	472.070.000,00	(150.534.000,00)	75,82		
1.02	1.02.0.00.0.00.01.0000	02.2.02.0001	5.1.02.90.01	Belanja Barang dan Jasa BOK Puskesmas	622.604.000,00	472.070.000,00	(150.534.000,00)	75,82		
1.02	1.02.0.00.0.00.01.0000	02.2.02.0001	5.1.02.90.01.0001	Belanja Barang dan Jasa BOK Puskesmas	622.604.000,00	472.070.000,00	(150.534.000,00)	75,82		
1.02	1.02.0.00.0.00.01.0000	02.2.02.0002		PENGELOLAAN PELAYANAN KESEHATAN IBU BERSALIN	50.000.000,00	44.647.000,00	(5.353.000,00)	89,29		
1.02	1.02.0.00.0.00.01.0000	02.2.02.0002	5.1	BELANJA OPERASI	50.000.000,00	44.647.000,00	(5.353.000,00)	89,29		

Kode Rekening				Uraian	Anggaran	Realisasi	Bertambah (Berkurang)	%	Dasar Hukum	Keterangan
1.02	1.02.0.00.0.00.01.0000	02.2.02.0002	5.1.02	Belanja Barang dan Jasa	50.000.000,00	44.647.000,00	(5.353.000,00)	89,29		
1.02	1.02.0.00.0.00.01.0000	02.2.02.0002	5.1.02.01	Belanja Barang	50.000.000,00	44.647.000,00	(5.353.000,00)	89,29		
1.02	1.02.0.00.0.00.01.0000	02.2.02.0002	5.1.02.01.01	Belanja Barang Pakai Habis	50.000.000,00	44.647.000,00	(5.353.000,00)	89,29		
1.02	1.02.0.00.0.00.01.0000	02.2.02.0002	5.1.02.01.01.0025	Belanja Alat/Bahan untuk Kegiatan Kantor- Kertas dan Cover	375.000,00	258.000,00	(117.000,00)	68,80		
1.02	1.02.0.00.0.00.01.0000	02.2.02.0002	5.1.02.01.01.0026	Belanja Alat/Bahan untuk Kegiatan Kantor- Bahan Cetak	48.975.000,00	44.038.000,00	(4.937.000,00)	89,92		
1.02	1.02.0.00.0.00.01.0000	02.2.02.0002	5.1.02.01.01.0029	Belanja Alat/Bahan untuk Kegiatan Kantor-Bahan Komputer	650.000,00	351.000,00	(299.000,00)	54,00		
1.02	1.02.0.00.0.00.01.0000	02.2.02.0003		PENGELOLAAN PELAYANAN KESEHATAN BAYI BARU LAHIR	265.454.440,00	242.117.062,00	(23.337.378,00)	91,21		
1.02	1.02.0.00.0.00.01.0000	02.2.02.0003	5.1	BELANJA OPERASI	265.454.440,00	242.117.062,00	(23.337.378,00)	91,21		
1.02	1.02.0.00.0.00.01.0000	02.2.02.0003	5.1.02	Belanja Barang dan Jasa	265.454.440,00	242.117.062,00	(23.337.378,00)	91,21		
1.02	1.02.0.00.0.00.01.0000	02.2.02.0003	5.1.02.01	Belanja Barang	101.404.440,00	86.497.082,00	(14.907.358,00)	85,30		
1.02	1.02.0.00.0.00.01.0000	02.2.02.0003	5.1.02.01.01	Belanja Barang Pakai Habis	101.404.440,00	86.497.082,00	(14.907.358,00)	85,30		
1.02	1.02.0.00.0.00.01.0000	02.2.02.0003	5.1.02.01.01.0025	Belanja Alat/Bahan untuk Kegiatan Kantor- Kertas dan Cover	375.000,00	332.500,00	(42.500,00)	88,67		
1.02	1.02.0.00.0.00.01.0000	02.2.02.0003	5.1.02.01.01.0026	Belanja Alat/Bahan untuk Kegiatan Kantor- Bahan Cetak	1.134.000,00	1.107.691,00	(26.309,00)	97,68		
1.02	1.02.0.00.0.00.01.0000	02.2.02.0003	5.1.02.01.01.0027	Belanja Alat/Bahan untuk Kegiatan Kantor-Benda Pos	130.000,00	119.000,00	(11.000,00)	91,54		
1.02	1.02.0.00.0.00.01.0000	02.2.02.0003	5.1.02.01.01.0029	Belanja Alat/Bahan untuk Kegiatan Kantor-Bahan Komputer	260.000,00	234.000,00	(26.000,00)	90,00		
1.02	1.02.0.00.0.00.01.0000	02.2.02.0003	5.1.02.01.01.0038	Belanja Obat-Obatan-Obat-Obatan Lainnya	99.505.440,00	84.703.891,00	(14.801.549,00)	85,12		
1.02	1.02.0.00.0.00.01.0000	02.2.02.0003	5.1.02.02	Belanja Jasa	164.050.000,00	155.619.980,00	(8.430.020,00)	94,86		
1.02	1.02.0.00.0.00.01.0000	02.2.02.0003	5.1.02.02.01	Belanja Jasa Kantor	164.050.000,00	155.619.980,00	(8.430.020,00)	94,86		
1.02	1.02.0.00.0.00.01.0000	02.2.02.0003	5.1.02.02.01.0015	Belanja Jasa Tenaga Laboratorium	155.550.000,00	154.028.000,00	(1.522.000,00)	99,02		
1.02	1.02.0.00.0.00.01.0000	02.2.02.0003	5.1.02.02.01.0064	Belanja Paket/Pengiriman	8.500.000,00	1.591.980,00	(6.908.020,00)	18,73		
1.02	1.02.0.00.0.00.01.0000	02.2.02.0004		PENGELOLAAN PELAYANAN KESEHATAN BALITA	78.175.000,00	77.039.550,00	(1.135.450,00)	98,55		
1.02	1.02.0.00.0.00.01.0000	02.2.02.0004	5.1	BELANJA OPERASI	78.175.000,00	77.039.550,00	(1.135.450,00)	98,55		
1.02	1.02.0.00.0.00.01.0000	02.2.02.0004	5.1.02	Belanja Barang dan Jasa	78.175.000,00	77.039.550,00	(1.135.450,00)	98,55		
1.02	1.02.0.00.0.00.01.0000	02.2.02.0004	5.1.02.01	Belanja Barang	78.175.000,00	77.039.550,00	(1.135.450,00)	98,55		
1.02	1.02.0.00.0.00.01.0000	02.2.02.0004	5.1.02.01.01	Belanja Barang Pakai Habis	78.175.000,00	77.039.550,00	(1.135.450,00)	98,55		
1.02	1.02.0.00.0.00.01.0000	02.2.02.0004	5.1.02.01.01.0025	Belanja Alat/Bahan untuk Kegiatan Kantor- Kertas dan Cover	375.000,00	0,00	(375.000,00)	0,00		
1.02	1.02.0.00.0.00.01.0000	02.2.02.0004	5.1.02.01.01.0026	Belanja Alat/Bahan untuk Kegiatan Kantor- Bahan Cetak	500.000,00	0,00	(500.000,00)	0,00		
1.02	1.02.0.00.0.00.01.0000	02.2.02.0004	5.1.02.01.01.0029	Belanja Alat/Bahan untuk Kegiatan Kantor-Bahan Komputer	260.000,00	0,00	(260.000,00)	0,00		
1.02	1.02.0.00.0.00.01.0000	02.2.02.0004	5.1.02.01.01.0036	Belanja Alat/Bahan untuk Kegiatan Kantor-Alat/Bahan untuk Kegiatan Kantor Lainnya	77.040.000,00	77.039.550,00	(450,00)	100,00		
1.02	1.02.0.00.0.00.01.0000	02.2.02.0005		PENGELOLAAN PELAYANAN KESEHATAN PADA USIA PENDIDIKAN DASAR	434.328.000,00	404.400.000,00	(29.928.000,00)	93,11		
1.02	1.02.0.00.0.00.01.0000	02.2.02.0005	5.1	BELANJA OPERASI	434.328.000,00	404.400.000,00	(29.928.000,00)	93,11		
1.02	1.02.0.00.0.00.01.0000	02.2.02.0005	5.1.02	Belanja Barang dan Jasa	434.328.000,00	404.400.000,00	(29.928.000,00)	93,11		
1.02	1.02.0.00.0.00.01.0000	02.2.02.0005	5.1.02.90	Belanja Barang dan Jasa BOK Puskesmas	434.328.000,00	404.400.000,00	(29.928.000,00)	93,11		
1.02	1.02.0.00.0.00.01.0000	02.2.02.0005	5.1.02.90.01	Belanja Barang dan Jasa BOK Puskesmas	434.328.000,00	404.400.000,00	(29.928.000,00)	93,11		
1.02	1.02.0.00.0.00.01.0000	02.2.02.0005	5.1.02.90.01.0001	Belanja Barang dan Jasa BOK Puskesmas	434.328.000,00	404.400.000,00	(29.928.000,00)	93,11		
1.02	1.02.0.00.0.00.01.0000	02.2.02.0006		PENGELOLAAN PELAYANAN KESEHATAN PADA USIA PRODUKTIF	25.000.000,00	0,00	(25.000.000,00)	0,00		
1.02	1.02.0.00.0.00.01.0000	02.2.02.0006	5.1	BELANJA OPERASI	25.000.000,00	0,00	(25.000.000,00)	0,00		
1.02	1.02.0.00.0.00.01.0000	02.2.02.0006	5.1.02	Belanja Barang dan Jasa	25.000.000,00	0,00	(25.000.000,00)	0,00		
1.02	1.02.0.00.0.00.01.0000	02.2.02.0006	5.1.02.01	Belanja Barang	25.000.000,00	0,00	(25.000.000,00)	0,00		
1.02	1.02.0.00.0.00.01.0000	02.2.02.0006	5.1.02.01.01	Belanja Barang Pakai Habis	25.000.000,00	0,00	(25.000.000,00)	0,00		
1.02	1.02.0.00.0.00.01.0000	02.2.02.0006	5.1.02.01.01.0024	Belanja Alat/Bahan untuk Kegiatan Kantor-Alat Tulis Kantor	1.390.500,00	0,00	(1.390.500,00)	0,00		
1.02	1.02.0.00.0.00.01.0000	02.2.02.0006	5.1.02.01.01.0025	Belanja Alat/Bahan untuk Kegiatan Kantor- Kertas dan Cover	914.000,00	0,00	(914.000,00)	0,00		
1.02	1.02.0.00.0.00.01.0000	02.2.02.0006	5.1.02.01.01.0026	Belanja Alat/Bahan untuk Kegiatan Kantor- Bahan Cetak	17.565.500,00	0,00	(17.565.500,00)	0,00		
1.02	1.02.0.00.0.00.01.0000	02.2.02.0006	5.1.02.01.01.0027	Belanja Alat/Bahan untuk Kegiatan Kantor-Benda Pos	110.000,00	0,00	(110.000,00)	0,00		
1.02	1.02.0.00.0.00.01.0000	02.2.02.0006	5.1.02.01.01.0029	Belanja Alat/Bahan untuk Kegiatan Kantor-Bahan Komputer	520.000,00	0,00	(520.000,00)	0,00		
1.02	1.02.0.00.0.00.01.0000	02.2.02.0006	5.1.02.01.01.0058	Belanja Makanan dan Minuman Aktivitas Lapangan	4.500.000,00	0,00	(4.500.000,00)	0,00		
1.02	1.02.0.00.0.00.01.0000	02.2.02.0007		PENGELOLAAN PELAYANAN KESEHATAN PADA USIA LANJUT	199.307.250,00	158.897.900,00	(40.409.350,00)	79,73		

Kode Rekening				Uraian	Anggaran	Realisasi	Bertambah (Berkurang)	%	Dasar Hukum	Keterangan
1.02	1.02.0.00.0.00.01.0000	02.2.02.0007	5.1	BELANJA OPERASI	199.307.250,00	158.897.900,00	(40.409.350,00)	79,73		
1.02	1.02.0.00.0.00.01.0000	02.2.02.0007	5.1.02	Belanja Barang dan Jasa	199.307.250,00	158.897.900,00	(40.409.350,00)	79,73		
1.02	1.02.0.00.0.00.01.0000	02.2.02.0007	5.1.02.01	Belanja Barang	171.807.250,00	149.568.900,00	(22.238.350,00)	87,06		
1.02	1.02.0.00.0.00.01.0000	02.2.02.0007	5.1.02.01.01	Belanja Barang Pakai Habis	171.807.250,00	149.568.900,00	(22.238.350,00)	87,06		
1.02	1.02.0.00.0.00.01.0000	02.2.02.0007	5.1.02.01.01.0025	Belanja Alat/Bahan untuk Kegiatan Kantor- Kertas dan Cover	225.000,00	193.500,00	(31.500,00)	86,00		
1.02	1.02.0.00.0.00.01.0000	02.2.02.0007	5.1.02.01.01.0026	Belanja Alat/Bahan untuk Kegiatan Kantor- Bahan Cetak	890.250,00	783.200,00	(107.050,00)	87,98		
1.02	1.02.0.00.0.00.01.0000	02.2.02.0007	5.1.02.01.01.0029	Belanja Alat/Bahan untuk Kegiatan Kantor-Bahan Komputer	520.000,00	468.000,00	(52.000,00)	90,00		
1.02	1.02.0.00.0.00.01.0000	02.2.02.0007	5.1.02.01.01.0038	Belanja Obat-Obatan-Obat-Obatan Lainnya	170.172.000,00	148.124.200,00	(22.047.800,00)	87,04		
1.02	1.02.0.00.0.00.01.0000	02.2.02.0007	5.1.02.04	Belanja Perjalanan Dinas	27.500.000,00	9.329.000,00	(18.171.000,00)	33,92		
1.02	1.02.0.00.0.00.01.0000	02.2.02.0007	5.1.02.04.01	Belanja Perjalanan Dinas Dalam Negeri	27.500.000,00	9.329.000,00	(18.171.000,00)	33,92		
1.02	1.02.0.00.0.00.01.0000	02.2.02.0007	5.1.02.04.01.0003	Belanja Perjalanan Dinas Dalam Kota	27.500.000,00	9.329.000,00	(18.171.000,00)	33,92		
1.02	1.02.0.00.0.00.01.0000	02.2.02.0008		PENGELOLAAN PELAYANAN KESEHATAN PENDERITA HIPERTENSI	87.207.410,00	37.664.039,00	(49.543.371,00)	43,19		
1.02	1.02.0.00.0.00.01.0000	02.2.02.0008	5.1	BELANJA OPERASI	87.207.410,00	37.664.039,00	(49.543.371,00)	43,19		
1.02	1.02.0.00.0.00.01.0000	02.2.02.0008	5.1.02	Belanja Barang dan Jasa	87.207.410,00	37.664.039,00	(49.543.371,00)	43,19		
1.02	1.02.0.00.0.00.01.0000	02.2.02.0008	5.1.02.01	Belanja Barang	87.207.410,00	37.664.039,00	(49.543.371,00)	43,19		
1.02	1.02.0.00.0.00.01.0000	02.2.02.0008	5.1.02.01.01	Belanja Barang Pakai Habis	87.207.410,00	37.664.039,00	(49.543.371,00)	43,19		
1.02	1.02.0.00.0.00.01.0000	02.2.02.0008	5.1.02.01.01.0037	Belanja Obat-Obatan-Obat	87.207.410,00	37.664.039,00	(49.543.371,00)	43,19		
1.02	1.02.0.00.0.00.01.0000	02.2.02.0009		PENGELOLAAN PELAYANAN KESEHATAN PENDERITA DIABETES MELITUS	142.770.000,00	103.117.992,00	(39.652.008,00)	72,23		
1.02	1.02.0.00.0.00.01.0000	02.2.02.0009	5.1	BELANJA OPERASI	142.770.000,00	103.117.992,00	(39.652.008,00)	72,23		
1.02	1.02.0.00.0.00.01.0000	02.2.02.0009	5.1.02	Belanja Barang dan Jasa	142.770.000,00	103.117.992,00	(39.652.008,00)	72,23		
1.02	1.02.0.00.0.00.01.0000	02.2.02.0009	5.1.02.01	Belanja Barang	142.770.000,00	103.117.992,00	(39.652.008,00)	72,23		
1.02	1.02.0.00.0.00.01.0000	02.2.02.0009	5.1.02.01.01	Belanja Barang Pakai Habis	142.770.000,00	103.117.992,00	(39.652.008,00)	72,23		
1.02	1.02.0.00.0.00.01.0000	02.2.02.0009	5.1.02.01.01.0025	Belanja Alat/Bahan untuk Kegiatan Kantor- Kertas dan Cover	375.000,00	0,00	(375.000,00)	0,00		
1.02	1.02.0.00.0.00.01.0000	02.2.02.0009	5.1.02.01.01.0026	Belanja Alat/Bahan untuk Kegiatan Kantor- Bahan Cetak	635.000,00	0,00	(635.000,00)	0,00		
1.02	1.02.0.00.0.00.01.0000	02.2.02.0009	5.1.02.01.01.0029	Belanja Alat/Bahan untuk Kegiatan Kantor-Bahan Komputer	260.000,00	0,00	(260.000,00)	0,00		
1.02	1.02.0.00.0.00.01.0000	02.2.02.0009	5.1.02.01.01.0037	Belanja Obat-Obatan-Obat	141.500.000,00	103.117.992,00	(38.382.008,00)	72,87		
1.02	1.02.0.00.0.00.01.0000	02.2.02.0010		PENGELOLAAN PELAYANAN KESEHATAN ORANG DENGAN GANGGUAN	207.000.000,00	148.500.000,00	(58.500.000,00)	71,74		
1.02	1.02.0.00.0.00.01.0000	02.2.02.0010	5.1	BELANJA OPERASI	207.000.000,00	148.500.000,00	(58.500.000,00)	71,74		
1.02	1.02.0.00.0.00.01.0000	02.2.02.0010	5.1.02	Belanja Barang dan Jasa	207.000.000,00	148.500.000,00	(58.500.000,00)	71,74		
1.02	1.02.0.00.0.00.01.0000	02.2.02.0010	5.1.02.90	Belanja Barang dan Jasa BOK Puskesmas	207.000.000,00	148.500.000,00	(58.500.000,00)	71,74		
1.02	1.02.0.00.0.00.01.0000	02.2.02.0010	5.1.02.90.01	Belanja Barang dan Jasa BOK Puskesmas	207.000.000,00	148.500.000,00	(58.500.000,00)	71,74		
1.02	1.02.0.00.0.00.01.0000	02.2.02.0010	5.1.02.90.01.0001	Belanja Barang dan Jasa BOK Puskesmas	207.000.000,00	148.500.000,00	(58.500.000,00)	71,74		
1.02	1.02.0.00.0.00.01.0000	02.2.02.0011		PENGELOLAAN PELAYANAN KESEHATAN ORANG TERDUGA	208.713.600,00	171.957.500,00	(36.756.100,00)	82,39		
1.02	1.02.0.00.0.00.01.0000	02.2.02.0011	5.1	BELANJA OPERASI	208.713.600,00	171.957.500,00	(36.756.100,00)	82,39		
1.02	1.02.0.00.0.00.01.0000	02.2.02.0011	5.1.02	Belanja Barang dan Jasa	208.713.600,00	171.957.500,00	(36.756.100,00)	82,39		
1.02	1.02.0.00.0.00.01.0000	02.2.02.0011	5.1.02.01	Belanja Barang	49.913.600,00	41.357.500,00	(8.556.100,00)	82,86		
1.02	1.02.0.00.0.00.01.0000	02.2.02.0011	5.1.02.01.01	Belanja Barang Pakai Habis	49.913.600,00	41.357.500,00	(8.556.100,00)	82,86		
1.02	1.02.0.00.0.00.01.0000	02.2.02.0011	5.1.02.01.01.0024	Belanja Alat/Bahan untuk Kegiatan Kantor-Alat Tulis Kantor	581.100,00	577.000,00	(4.100,00)	99,29		
1.02	1.02.0.00.0.00.01.0000	02.2.02.0011	5.1.02.01.01.0025	Belanja Alat/Bahan untuk Kegiatan Kantor- Kertas dan Cover	766.000,00	700.000,00	(66.000,00)	91,38		
1.02	1.02.0.00.0.00.01.0000	02.2.02.0011	5.1.02.01.01.0026	Belanja Alat/Bahan untuk Kegiatan Kantor- Bahan Cetak	662.500,00	658.000,00	(4.500,00)	99,32		
1.02	1.02.0.00.0.00.01.0000	02.2.02.0011	5.1.02.01.01.0027	Belanja Alat/Bahan untuk Kegiatan Kantor-Benda Pos	110.000,00	110.000,00	0,00	100,00		
1.02	1.02.0.00.0.00.01.0000	02.2.02.0011	5.1.02.01.01.0029	Belanja Alat/Bahan untuk Kegiatan Kantor-Bahan Komputer	544.000,00	500.000,00	(44.000,00)	91,91		
1.02	1.02.0.00.0.00.01.0000	02.2.02.0011	5.1.02.01.01.0038	Belanja Obat-Obatan-Obat-Obatan Lainnya	47.250.000,00	38.812.500,00	(8.437.500,00)	82,14		
1.02	1.02.0.00.0.00.01.0000	02.2.02.0011	5.1.02.90	Belanja Barang dan Jasa BOK Puskesmas	158.800.000,00	130.600.000,00	(28.200.000,00)	82,24		
1.02	1.02.0.00.0.00.01.0000	02.2.02.0011	5.1.02.90.01	Belanja Barang dan Jasa BOK Puskesmas	158.800.000,00	130.600.000,00	(28.200.000,00)	82,24		
1.02	1.02.0.00.0.00.01.0000	02.2.02.0011	5.1.02.90.01.0001	Belanja Barang dan Jasa BOK Puskesmas	158.800.000,00	130.600.000,00	(28.200.000,00)	82,24		
1.02	1.02.0.00.0.00.01.0000	02.2.02.0012	[illegible]	PENGELOLAAN PELAYANAN KESEHATAN ORANG DENGAN RISIKO	122.242.800,00	119.676.000,00	(2.566.800,00)	97,90		
1.02	1.02.0.00.0.00.01.0000	02.2.02.0012	5.1	BELANJA OPERASI	122.242.800,00	119.676.000,00	(2.566.800,00)	97,90		

Kode Rekening				Uraian	Anggaran	Realisasi	Bertambah (Berkurang)	%	Dasar Hukum	Keterangan
1.02	1.02.0.00.0.00.01.0000	02.2.02.0012	5.1.02	Belanja Barang dan Jasa	72.242.800,00	69.676.000,00	(2.566.800,00)	96,45		
1.02	1.02.0.00.0.00.01.0000	02.2.02.0012	5.1.02.01	Belanja Barang	72.242.800,00	69.676.000,00	(2.566.800,00)	96,45		
1.02	1.02.0.00.0.00.01.0000	02.2.02.0012	5.1.02.01.01	Belanja Barang Pakai Habis	72.242.800,00	69.676.000,00	(2.566.800,00)	96,45		
1.02	1.02.0.00.0.00.01.0000	02.2.02.0012	5.1.02.01.01.0024	Belanja Alat/Bahan untuk Kegiatan Kantor-Alat Tulis Kantor	1.119.500,00	1.080.000,00	(39.500,00)	96,47		
1.02	1.02.0.00.0.00.01.0000	02.2.02.0012	5.1.02.01.01.0025	Belanja Alat/Bahan untuk Kegiatan Kantor- Kertas dan Cover	914.000,00	840.000,00	(74.000,00)	91,90		
1.02	1.02.0.00.0.00.01.0000	02.2.02.0012	5.1.02.01.01.0026	Belanja Alat/Bahan untuk Kegiatan Kantor- Bahan Cetak	835.300,00	829.500,00	(5.800,00)	99,31		
1.02	1.02.0.00.0.00.01.0000	02.2.02.0012	5.1.02.01.01.0027	Belanja Alat/Bahan untuk Kegiatan Kantor-Benda Pos	110.000,00	110.000,00	0,00	100,00		
1.02	1.02.0.00.0.00.01.0000	02.2.02.0012	5.1.02.01.01.0029	Belanja Alat/Bahan untuk Kegiatan Kantor-Bahan Komputer	544.000,00	500.000,00	(44.000,00)	91,91		
1.02	1.02.0.00.0.00.01.0000	02.2.02.0012	5.1.02.01.01.0038	Belanja Obat-Obatan-Obat-Obatan Lainnya	68.720.000,00	66.316.500,00	(2.403.500,00)	96,50		
1.02	1.02.0.00.0.00.01.0000	02.2.02.0012	5.1.05	Belanja Hibah	50.000.000,00	50.000.000,00	0,00	100,00		
1.02	1.02.0.00.0.00.01.0000	02.2.02.0012	5.1.05.05	Belanja Hibah kepada Badan, Lembaga, Organisasi Kemasyarakatan yang Berbadan Hukum Indonesia	50.000.000,00	50.000.000,00	0,00	100,00		
1.02	1.02.0.00.0.00.01.0000	02.2.02.0012	5.1.05.05.06	Belanja Hibah kepada Organisasi Kemasyarakatan yang Berbadan Hukum Indonesia	50.000.000,00	50.000.000,00	0,00	100,00		
1.02	1.02.0.00.0.00.01.0000	02.2.02.0012	5.1.05.05.06.0001	Belanja Hibah Uang kepada Organisasi Kemasyarakatan yang Berbadan Hukum Indonesia	50.000.000,00	50.000.000,00	0,00	100,00		
1.02	1.02.0.00.0.00.01.0000	02.2.02.0015		PENGELOLAAN PELAYANAN KESEHATAN GIZI MASYARAKAT	3.160.911.760,00	2.272.966.511,00	(887.945.249,00)	71,91		
1.02	1.02.0.00.0.00.01.0000	02.2.02.0015	5.1	BELANJA OPERASI	3.160.911.760,00	2.272.966.511,00	(887.945.249,00)	71,91		
1.02	1.02.0.00.0.00.01.0000	02.2.02.0015	5.1.02	Belanja Barang dan Jasa	3.160.911.760,00	2.272.966.511,00	(887.945.249,00)	71,91		
1.02	1.02.0.00.0.00.01.0000	02.2.02.0015	5.1.02.01	Belanja Barang	30.000.000,00	11.855.400,00	(18.144.600,00)	39,52		
1.02	1.02.0.00.0.00.01.0000	02.2.02.0015	5.1.02.01.01	Belanja Barang Pakai Habis	30.000.000,00	11.855.400,00	(18.144.600,00)	39,52		
1.02	1.02.0.00.0.00.01.0000	02.2.02.0015	5.1.02.01.01.0045	Belanja Natura dan Pakan-Natura dan Pakan Lainnya	30.000.000,00	11.855.400,00	(18.144.600,00)	39,52		
1.02	1.02.0.00.0.00.01.0000	02.2.02.0015	5.1.02.02	Belanja Jasa	2.600.000,00	0,00	(2.600.000,00)	0,00		
1.02	1.02.0.00.0.00.01.0000	02.2.02.0015	5.1.02.02.01	Belanja Jasa Kantor	2.600.000,00	0,00	(2.600.000,00)	0,00		
1.02	1.02.0.00.0.00.01.0000	02.2.02.0015	5.1.02.02.01.0026	Belanja Jasa Tenaga Administrasi	2.600.000,00	0,00	(2.600.000,00)	0,00		
1.02	1.02.0.00.0.00.01.0000	02.2.02.0015	5.1.02.90	Belanja Barang dan Jasa BOK Puskesmas	3.128.311.760,00	2.261.111.111,00	(867.200.649,00)	72,28		
1.02	1.02.0.00.0.00.01.0000	02.2.02.0015	5.1.02.90.01	Belanja Barang dan Jasa BOK Puskesmas	3.128.311.760,00	2.261.111.111,00	(867.200.649,00)	72,28		
1.02	1.02.0.00.0.00.01.0000	02.2.02.0015	5.1.02.90.01.0001	Belanja Barang dan Jasa BOK Puskesmas	3.128.311.760,00	2.261.111.111,00	(867.200.649,00)	72,28		
1.02	1.02.0.00.0.00.01.0000	02.2.02.0016		PENGELOLAAN PELAYANAN KESEHATAN KERJA DAN OLAHRAGA	75.054.000,00	59.020.000,00	(16.034.000,00)	78,64		
1.02	1.02.0.00.0.00.01.0000	02.2.02.0016	5.1	BELANJA OPERASI	75.054.000,00	59.020.000,00	(16.034.000,00)	78,64		
1.02	1.02.0.00.0.00.01.0000	02.2.02.0016	5.1.02	Belanja Barang dan Jasa	75.054.000,00	59.020.000,00	(16.034.000,00)	78,64		
1.02	1.02.0.00.0.00.01.0000	02.2.02.0016	5.1.02.01	Belanja Barang	8.425.000,00	2.350.000,00	(6.075.000,00)	27,89		
1.02	1.02.0.00.0.00.01.0000	02.2.02.0016	5.1.02.01.01	Belanja Barang Pakai Habis	8.425.000,00	2.350.000,00	(6.075.000,00)	27,89		
1.02	1.02.0.00.0.00.01.0000	02.2.02.0016	5.1.02.01.01.0026	Belanja Alat/Bahan untuk Kegiatan Kantor- Bahan Cetak	925.000,00	600.000,00	(325.000,00)	64,86		
1.02	1.02.0.00.0.00.01.0000	02.2.02.0016	5.1.02.01.01.0052	Belanja Makanan dan Minuman Rapat	7.500.000,00	1.750.000,00	(5.750.000,00)	23,33		
1.02	1.02.0.00.0.00.01.0000	02.2.02.0016	5.1.02.04	Belanja Perjalanan Dinas	2.250.000,00	1.970.000,00	(280.000,00)	87,56		
1.02	1.02.0.00.0.00.01.0000	02.2.02.0016	5.1.02.04.01	Belanja Perjalanan Dinas Dalam Negeri	2.250.000,00	1.970.000,00	(280.000,00)	87,56		
1.02	1.02.0.00.0.00.01.0000	02.2.02.0016	5.1.02.04.01.0003	Belanja Perjalanan Dinas Dalam Kota	2.250.000,00	1.970.000,00	(280.000,00)	87,56		
1.02	1.02.0.00.0.00.01.0000	02.2.02.0016	5.1.02.90	Belanja Barang dan Jasa BOK Puskesmas	64.379.000,00	54.700.000,00	(9.679.000,00)	84,97		
1.02	1.02.0.00.0.00.01.0000	02.2.02.0016	5.1.02.90.01	Belanja Barang dan Jasa BOK Puskesmas	64.379.000,00	54.700.000,00	(9.679.000,00)	84,97		
1.02	1.02.0.00.0.00.01.0000	02.2.02.0016	5.1.02.90.01.0001	Belanja Barang dan Jasa BOK Puskesmas	64.379.000,00	54.700.000,00	(9.679.000,00)	84,97		
1.02	1.02.0.00.0.00.01.0000	02.2.02.0017		PENGELOLAAN PELAYANAN KESEHATAN LINGKUNGAN	215.388.000,00	202.225.000,00	(13.163.000,00)	93,89		
1.02	1.02.0.00.0.00.01.0000	02.2.02.0017	5.1	BELANJA OPERASI	215.388.000,00	202.225.000,00	(13.163.000,00)	93,89		
1.02	1.02.0.00.0.00.01.0000	02.2.02.0017	5.1.02	Belanja Barang dan Jasa	215.388.000,00	202.225.000,00	(13.163.000,00)	93,89		
1.02	1.02.0.00.0.00.01.0000	02.2.02.0017	5.1.02.01	Belanja Barang	5.000.000,00	1.725.000,00	(3.275.000,00)	34,50		
1.02	1.02.0.00.0.00.01.0000	02.2.02.0017	5.1.02.01.01	Belanja Barang Pakai Habis	5.000.000,00	1.725.000,00	(3.275.000,00)	34,50		
1.02	1.02.0.00.0.00.01.0000	02.2.02.0017	5.1.02.01.01.0024	Belanja Alat/Bahan untuk Kegiatan Kantor-Alat Tulis Kantor	627.000,00	350.000,00	(277.000,00)	55,82		
1.02	1.02.0.00.0.00.01.0000	02.2.02.0017	5.1.02.01.01.0025	Belanja Alat/Bahan untuk Kegiatan Kantor- Kertas dan Cover	375.000,00	0,00	(375.000,00)	0,00		

Kode Rekening				Uraian	Anggaran	Realisasi	Bertambah (Berkurang)	%	Dasar Hukum	Keterangan
1.02	1.02.0.00.0.00.01.0000	02.2.02.0017	5.1.02.01.01.0026	Belanja Alat/Bahan untuk Kegiatan Kantor- Bahan Cetak	1.324.000,00	0,00	(1.324.000,00)	0,00		
1.02	1.02.0.00.0.00.01.0000	02.2.02.0017	5.1.02.01.01.0029	Belanja Alat/Bahan untuk Kegiatan Kantor-Bahan Komputer	1.229.000,00	0,00	(1.229.000,00)	0,00		
1.02	1.02.0.00.0.00.01.0000	02.2.02.0017	5.1.02.01.01.0052	Belanja Makanan dan Minuman Rapat	1.445.000,00	1.375.000,00	(70.000,00)	95,16		
1.02	1.02.0.00.0.00.01.0000	02.2.02.0017	5.1.02.90	Belanja Barang dan Jasa BOK Puskesmas	210.388.000,00	200.500.000,00	(9.888.000,00)	95,30		
1.02	1.02.0.00.0.00.01.0000	02.2.02.0017	5.1.02.90.01	Belanja Barang dan Jasa BOK Puskesmas	210.388.000,00	200.500.000,00	(9.888.000,00)	95,30		
1.02	1.02.0.00.0.00.01.0000	02.2.02.0017	5.1.02.90.01.0001	Belanja Barang dan Jasa BOK Puskesmas	210.388.000,00	200.500.000,00	(9.888.000,00)	95,30		
1.02	1.02.0.00.0.00.01.0000	02.2.02.0018		PENGELOLAAN PELAYANAN PROMOSI KESEHATAN	220.968.000,00	116.043.450,00	(104.924.550,00)	52,52		
1.02	1.02.0.00.0.00.01.0000	02.2.02.0018	5.1	BELANJA OPERASI	220.968.000,00	116.043.450,00	(104.924.550,00)	52,52		
1.02	1.02.0.00.0.00.01.0000	02.2.02.0018	5.1.02	Belanja Barang dan Jasa	220.968.000,00	116.043.450,00	(104.924.550,00)	52,52		
1.02	1.02.0.00.0.00.01.0000	02.2.02.0018	5.1.02.01	Belanja Barang	179.639.000,00	107.668.450,00	(71.970.550,00)	59,94		
1.02	1.02.0.00.0.00.01.0000	02.2.02.0018	5.1.02.01.01	Belanja Barang Pakai Habis	179.639.000,00	107.668.450,00	(71.970.550,00)	59,94		
1.02	1.02.0.00.0.00.01.0000	02.2.02.0018	5.1.02.01.01.0026	Belanja Alat/Bahan untuk Kegiatan Kantor- Bahan Cetak	128.239.000,00	81.468.450,00	(46.770.550,00)	63,53		
1.02	1.02.0.00.0.00.01.0000	02.2.02.0018	5.1.02.01.01.0052	Belanja Makanan dan Minuman Rapat	26.400.000,00	26.200.000,00	(200.000,00)	99,24		
1.02	1.02.0.00.0.00.01.0000	02.2.02.0018	5.1.02.01.01.0058	Belanja Makanan dan Minuman Aktivitas Lapangan	25.000.000,00	0,00	(25.000.000,00)	0,00		
1.02	1.02.0.00.0.00.01.0000	02.2.02.0018	5.1.02.02	Belanja Jasa	36.700.000,00	7.200.000,00	(29.500.000,00)	19,62		
1.02	1.02.0.00.0.00.01.0000	02.2.02.0018	5.1.02.02.01	Belanja Jasa Kantor	9.900.000,00	7.200.000,00	(2.700.000,00)	72,73		
1.02	1.02.0.00.0.00.01.0000	02.2.02.0018	5.1.02.02.01.0003	Honorarium Narasumber atau Pembahas, Moderator, Pembawa Acara, dan Panitia	9.900.000,00	7.200.000,00	(2.700.000,00)	72,73		
1.02	1.02.0.00.0.00.01.0000	02.2.02.0018	5.1.02.02.04	Belanja Sewa Peralatan dan Mesin	26.800.000,00	0,00	(26.800.000,00)	0,00		
1.02	1.02.0.00.0.00.01.0000	02.2.02.0018	5.1.02.02.04.0123	Belanja Sewa Alat Rumah Tangga Lainnya (Home Use)	26.800.000,00	0,00	(26.800.000,00)	0,00		
1.02	1.02.0.00.0.00.01.0000	02.2.02.0018	5.1.02.04	Belanja Perjalanan Dinas	4.629.000,00	1.175.000,00	(3.454.000,00)	25,38		
1.02	1.02.0.00.0.00.01.0000	02.2.02.0018	5.1.02.04.01	Belanja Perjalanan Dinas Dalam Negeri	4.629.000,00	1.175.000,00	(3.454.000,00)	25,38		
1.02	1.02.0.00.0.00.01.0000	02.2.02.0018	5.1.02.04.01.0003	Belanja Perjalanan Dinas Dalam Kota	4.629.000,00	1.175.000,00	(3.454.000,00)	25,38		
1.02	1.02.0.00.0.00.01.0000	02.2.02.0019		PENGELOLAAN PELAYANAN KESEHATAN TRADISIONAL, AKUPUNTUR, ASUHAN MANDIRI, DAN TRADISIONAL LAINNYA	6.607.400,00	2.124.951,00	(4.482.449,00)	32,16		
1.02	1.02.0.00.0.00.01.0000	02.2.02.0019	5.1	BELANJA OPERASI	6.607.400,00	2.124.951,00	(4.482.449,00)	32,16		
1.02	1.02.0.00.0.00.01.0000	02.2.02.0019	5.1.02	Belanja Barang dan Jasa	6.607.400,00	2.124.951,00	(4.482.449,00)	32,16		
1.02	1.02.0.00.0.00.01.0000	02.2.02.0019	5.1.02.01	Belanja Barang	6.607.400,00	2.124.951,00	(4.482.449,00)	32,16		
1.02	1.02.0.00.0.00.01.0000	02.2.02.0019	5.1.02.01.01	Belanja Barang Pakai Habis	6.607.400,00	2.124.951,00	(4.482.449,00)	32,16		
1.02	1.02.0.00.0.00.01.0000	02.2.02.0019	5.1.02.01.01.0024	Belanja Alat/Bahan untuk Kegiatan Kantor-Alat Tulis Kantor	3.263.600,00	691.850,00	(2.571.750,00)	21,20		
1.02	1.02.0.00.0.00.01.0000	02.2.02.0019	5.1.02.01.01.0025	Belanja Alat/Bahan untuk Kegiatan Kantor- Kertas dan Cover	979.000,00	514.416,00	(464.584,00)	52,55		
1.02	1.02.0.00.0.00.01.0000	02.2.02.0019	5.1.02.01.01.0026	Belanja Alat/Bahan untuk Kegiatan Kantor- Bahan Cetak	934.800,00	234.000,00	(700.800,00)	25,03		
1.02	1.02.0.00.0.00.01.0000	02.2.02.0019	5.1.02.01.01.0027	Belanja Alat/Bahan untuk Kegiatan Kantor-Benda Pos	260.000,00	108.110,00	(151.890,00)	41,58		
1.02	1.02.0.00.0.00.01.0000	02.2.02.0019	5.1.02.01.01.0029	Belanja Alat/Bahan untuk Kegiatan Kantor-Bahan Komputer	1.170.000,00	576.575,00	(593.425,00)	49,28		
1.02	1.02.0.00.0.00.01.0000	02.2.02.0020		PENGELOLAAN SURVEILANS KESEHATAN	262.959.000,00	157.502.000,00	(105.457.000,00)	59,90		
1.02	1.02.0.00.0.00.01.0000	02.2.02.0020	5.1	BELANJA OPERASI	262.959.000,00	157.502.000,00	(105.457.000,00)	59,90		
1.02	1.02.0.00.0.00.01.0000	02.2.02.0020	5.1.02	Belanja Barang dan Jasa	262.959.000,00	157.502.000,00	(105.457.000,00)	59,90		
1.02	1.02.0.00.0.00.01.0000	02.2.02.0020	5.1.02.01	Belanja Barang	9.800.000,00	0,00	(9.800.000,00)	0,00		
1.02	1.02.0.00.0.00.01.0000	02.2.02.0020	5.1.02.01.01	Belanja Barang Pakai Habis	9.800.000,00	0,00	(9.800.000,00)	0,00		
1.02	1.02.0.00.0.00.01.0000	02.2.02.0020	5.1.02.01.01.0052	Belanja Makanan dan Minuman Rapat	9.800.000,00	0,00	(9.800.000,00)	0,00		
1.02	1.02.0.00.0.00.01.0000	02.2.02.0020	5.1.02.04	Belanja Perjalanan Dinas	41.187.000,00	9.802.000,00	(31.385.000,00)	23,80		
1.02	1.02.0.00.0.00.01.0000	02.2.02.0020	5.1.02.04.01	Belanja Perjalanan Dinas Dalam Negeri	41.187.000,00	9.802.000,00	(31.385.000,00)	23,80		
1.02	1.02.0.00.0.00.01.0000	02.2.02.0020	5.1.02.04.01.0003	Belanja Perjalanan Dinas Dalam Kota	41.187.000,00	9.802.000,00	(31.385.000,00)	23,80		
1.02	1.02.0.00.0.00.01.0000	02.2.02.0020	5.1.02.90	Belanja Barang dan Jasa BOK Puskesmas	211.972.000,00	147.700.000,00	(64.272.000,00)	69,68		
1.02	1.02.0.00.0.00.01.0000	02.2.02.0020	5.1.02.90.01	Belanja Barang dan Jasa BOK Puskesmas	211.972.000,00	147.700.000,00	(64.272.000,00)	69,68		
1.02	1.02.0.00.0.00.01.0000	02.2.02.0020	5.1.02.90.01.0001	Belanja Barang dan Jasa BOK Puskesmas	211.972.000,00	147.700.000,00	(64.272.000,00)	69,68		
1.02	1.02.0.00.0.00.01.0000	02.2.02.0021		PENGELOLAAN PELAYANAN KESEHATAN ORANG DENGAN MASALAH KESEHATAN JIWA (ODMK)	124.700.000,00	107.200.000,00	(17.500.000,00)	85,97		

Kode Rekening				Uraian	Anggaran	Realisasi	Bertambah (Berkurang)	%	Dasar Hukum	Keterangan
1.02	1.02.0.00.0.00.01.0000	02.2.02.0021	5.1	BELANJA OPERASI	124.700.000,00	107.200.000,00	(17.500.000,00)	85,97		
1.02	1.02.0.00.0.00.01.0000	02.2.02.0021	5.1.02	Belanja Barang dan Jasa	124.700.000,00	107.200.000,00	(17.500.000,00)	85,97		
1.02	1.02.0.00.0.00.01.0000	02.2.02.0021	5.1.02.90	Belanja Barang dan Jasa BOK Puskesmas	124.700.000,00	107.200.000,00	(17.500.000,00)	85,97		
1.02	1.02.0.00.0.00.01.0000	02.2.02.0021	5.1.02.90.01	Belanja Barang dan Jasa BOK Puskesmas	124.700.000,00	107.200.000,00	(17.500.000,00)	85,97		
1.02	1.02.0.00.0.00.01.0000	02.2.02.0021	5.1.02.90.01.0001	Belanja Barang dan Jasa BOK Puskesmas	124.700.000,00	107.200.000,00	(17.500.000,00)	85,97		
1.02	1.02.0.00.0.00.01.0000	02.2.02.0025		PELAYANAN KESEHATAN PENYAKIT MENULAR DAN TIDAK MENULAR	1.367.605.140,00	813.405.702,00	(554.199.438,00)	59,48		
1.02	1.02.0.00.0.00.01.0000	02.2.02.0025	5.1	BELANJA OPERASI	1.367.605.140,00	813.405.702,00	(554.199.438,00)	59,48		
1.02	1.02.0.00.0.00.01.0000	02.2.02.0025	5.1.02	Belanja Barang dan Jasa	1.367.605.140,00	813.405.702,00	(554.199.438,00)	59,48		
1.02	1.02.0.00.0.00.01.0000	02.2.02.0025	5.1.02.01	Belanja Barang	420.715.200,00	146.878.400,00	(273.836.800,00)	34,91		
1.02	1.02.0.00.0.00.01.0000	02.2.02.0025	5.1.02.01.01	Belanja Barang Pakai Habis	420.715.200,00	146.878.400,00	(273.836.800,00)	34,91		
1.02	1.02.0.00.0.00.01.0000	02.2.02.0025	5.1.02.01.01.0004	Belanja Bahan-Bahan Bakar dan Pelumas	371.610.000,00	119.580.400,00	(252.029.600,00)	32,18		
1.02	1.02.0.00.0.00.01.0000	02.2.02.0025	5.1.02.01.01.0013	Belanja Suku Cadang-Suku Cadang Alat Angkutan	1.604.000,00	1.600.000,00	(4.000,00)	99,75		
1.02	1.02.0.00.0.00.01.0000	02.2.02.0025	5.1.02.01.01.0024	Belanja Alat/Bahan untuk Kegiatan Kantor-Alat Tulis Kantor	880.500,00	880.000,00	(500,00)	99,94		
1.02	1.02.0.00.0.00.01.0000	02.2.02.0025	5.1.02.01.01.0025	Belanja Alat/Bahan untuk Kegiatan Kantor- Kertas dan Cover	1.038.800,00	980.000,00	(58.800,00)	94,34		
1.02	1.02.0.00.0.00.01.0000	02.2.02.0025	5.1.02.01.01.0026	Belanja Alat/Bahan untuk Kegiatan Kantor- Bahan Cetak	2.501.900,00	1.498.000,00	(1.003.900,00)	59,87		
1.02	1.02.0.00.0.00.01.0000	02.2.02.0025	5.1.02.01.01.0027	Belanja Alat/Bahan untuk Kegiatan Kantor-Benda Pos	440.000,00	440.000,00	0,00	100,00		
1.02	1.02.0.00.0.00.01.0000	02.2.02.0025	5.1.02.01.01.0029	Belanja Alat/Bahan untuk Kegiatan Kantor-Bahan Komputer	680.000,00	0,00	(680.000,00)	0,00		
1.02	1.02.0.00.0.00.01.0000	02.2.02.0025	5.1.02.01.01.0038	Belanja Obat-Obatan-Obat-Obatan Lainnya	26.000.000,00	21.900.000,00	(4.100.000,00)	84,23		
1.02	1.02.0.00.0.00.01.0000	02.2.02.0025	5.1.02.01.01.0052	Belanja Makanan dan Minuman Rapat	15.960.000,00	0,00	(15.960.000,00)	0,00		
1.02	1.02.0.00.0.00.01.0000	02.2.02.0025	5.1.02.02	Belanja Jasa	140.800.000,00	88.200.000,00	(52.600.000,00)	62,64		
1.02	1.02.0.00.0.00.01.0000	02.2.02.0025	5.1.02.02.01	Belanja Jasa Kantor	140.800.000,00	88.200.000,00	(52.600.000,00)	62,64		
1.02	1.02.0.00.0.00.01.0000	02.2.02.0025	5.1.02.02.01.0003	Honorarium Narasumber atau Pembahas, Moderator, Pembawa Acara, dan Panitia	1.200.000,00	0,00	(1.200.000,00)	0,00		
1.02	1.02.0.00.0.00.01.0000	02.2.02.0025	5.1.02.02.01.0014	Belanja Jasa Tenaga Kesehatan	139.600.000,00	88.200.000,00	(51.400.000,00)	63,18		
1.02	1.02.0.00.0.00.01.0000	02.2.02.0025	5.1.02.03	Belanja Pemeliharaan	6.467.000,00	6.450.000,00	(17.000,00)	99,74		
1.02	1.02.0.00.0.00.01.0000	02.2.02.0025	5.1.02.03.02	Belanja Pemeliharaan Peralatan dan Mesin	6.467.000,00	6.450.000,00	(17.000,00)	99,74		
1.02	1.02.0.00.0.00.01.0000	02.2.02.0025	5.1.02.03.02.0040	Belanja Pemeliharaan Alat Angkutan-Alat Angkutan Darat Bermotor-Kendaraan Bermotor Khusus	6.467.000,00	6.450.000,00	(17.000,00)	99,74		
1.02	1.02.0.00.0.00.01.0000	02.2.02.0025	5.1.02.04	Belanja Perjalanan Dinas	63.775.000,00	0,00	(63.775.000,00)	0,00		
1.02	1.02.0.00.0.00.01.0000	02.2.02.0025	5.1.02.04.01	Belanja Perjalanan Dinas Dalam Negeri	63.775.000,00	0,00	(63.775.000,00)	0,00		
1.02	1.02.0.00.0.00.01.0000	02.2.02.0025	5.1.02.04.01.0001	Belanja Perjalanan Dinas Biasa	2.000.000,00	0,00	(2.000.000,00)	0,00		
1.02	1.02.0.00.0.00.01.0000	02.2.02.0025	5.1.02.04.01.0003	Belanja Perjalanan Dinas Dalam Kota	61.775.000,00	0,00	(61.775.000,00)	0,00		
1.02	1.02.0.00.0.00.01.0000	02.2.02.0025	5.1.02.90	Belanja Barang dan Jasa BOK Puskesmas	735.847.940,00	571.877.302,00	(163.970.638,00)	77,72		
1.02	1.02.0.00.0.00.01.0000	02.2.02.0025	5.1.02.90.01	Belanja Barang dan Jasa BOK Puskesmas	735.847.940,00	571.877.302,00	(163.970.638,00)	77,72		
1.02	1.02.0.00.0.00.01.0000	02.2.02.0025	5.1.02.90.01.0001	Belanja Barang dan Jasa BOK Puskesmas	735.847.940,00	571.877.302,00	(163.970.638,00)	77,72		
1.02	1.02.0.00.0.00.01.0000	02.2.02.0026		PENGELOLAAN JAMINAN KESEHATAN MASYARAKAT	33.486.412.948,60	30.058.829.636,00	(3.427.583.312,60)	89,76		
1.02	1.02.0.00.0.00.01.0000	02.2.02.0026	5.1	BELANJA OPERASI	33.486.412.948,60	30.058.829.636,00	(3.427.583.312,60)	89,76		
1.02	1.02.0.00.0.00.01.0000	02.2.02.0026	5.1.02	Belanja Barang dan Jasa	33.486.412.948,60	30.058.829.636,00	(3.427.583.312,60)	89,76		
1.02	1.02.0.00.0.00.01.0000	02.2.02.0026	5.1.02.01	Belanja Barang	8.985.000,00	7.906.000,00	(1.079.000,00)	87,99		
1.02	1.02.0.00.0.00.01.0000	02.2.02.0026	5.1.02.01.01	Belanja Barang Pakai Habis	8.985.000,00	7.906.000,00	(1.079.000,00)	87,99		
1.02	1.02.0.00.0.00.01.0000	02.2.02.0026	5.1.02.01.01.0025	Belanja Alat/Bahan untuk Kegiatan Kantor- Kertas dan Cover	999.000,00	951.000,00	(48.000,00)	95,20		
1.02	1.02.0.00.0.00.01.0000	02.2.02.0026	5.1.02.01.01.0026	Belanja Alat/Bahan untuk Kegiatan Kantor- Bahan Cetak	1.951.000,00	1.170.000,00	(781.000,00)	59,97		
1.02	1.02.0.00.0.00.01.0000	02.2.02.0026	5.1.02.01.01.0027	Belanja Alat/Bahan untuk Kegiatan Kantor-Benda Pos	850.000,00	600.000,00	(250.000,00)	70,59		
1.02	1.02.0.00.0.00.01.0000	02.2.02.0026	5.1.02.01.01.0056	Belanja Makanan dan Minuman pada Fasilitas Pelayanan Urusan Kesehatan	5.185.000,00	5.185.000,00	0,00	100,00		
1.02	1.02.0.00.0.00.01.0000	02.2.02.0026	5.1.02.02	Belanja Jasa	33.474.385.748,60	30.047.881.436,00	(3.426.504.312,60)	89,76		
1.02	1.02.0.00.0.00.01.0000	02.2.02.0026	5.1.02.02.01	Belanja Jasa Kantor	1.142.882.100,00	228.132.100,00	(914.750.000,00)	19,96		
1.02	1.02.0.00.0.00.01.0000	02.2.02.0026	5.1.02.02.01.0014	Belanja Jasa Tenaga Kesehatan	1.142.882.100,00	228.132.100,00	(914.750.000,00)	19,96		

Kode Rekening				Uraian	Anggaran	Realisasi	Bertambah (Berkurang)	%	Dasar Hukum	Keterangan
1.02	1.02.0.00.0.00.01.0000	02.2.02.0026	5.1.02.02.02	Belanja Iuran Jaminan/Asuransi	32.102.053.648,60	29.632.809.336,00	(2.469.244.312,60)	92,31		
1.02	1.02.0.00.0.00.01.0000	02.2.02.0026	5.1.02.02.02.0003	Belanja Iuran Jaminan Kesehatan bagi Peserta PBPU dan BP Kelas 3	26.368.037.098,60	24.549.735.000,00	(1.818.302.098,60)	93,10		
1.02	1.02.0.00.0.00.01.0000	02.2.02.0026	5.1.02.02.02.0004	Belanja Bantuan Iuran Jaminan Kesehatan bagi Peserta PBPU dan BP Kelas 3	2.762.816.000,00	2.384.998.000,00	(377.818.000,00)	86,32		
1.02	1.02.0.00.0.00.01.0000	02.2.02.0026	5.1.02.02.02.0005	Belanja Iuran Jaminan Kesehatan bagi Non ASN	2.971.200.550,00	2.698.076.336,00	(273.124.214,00)	90,81		
1.02	1.02.0.00.0.00.01.0000	02.2.02.0026	5.1.02.02.05	Belanja Sewa Gedung dan Bangunan	229.450.000,00	186.940.000,00	(42.510.000,00)	81,47		
1.02	1.02.0.00.0.00.01.0000	02.2.02.0026	5.1.02.02.05.0043	Belanja Sewa Hotel	229.450.000,00	186.940.000,00	(42.510.000,00)	81,47		
1.02	1.02.0.00.0.00.01.0000	02.2.02.0026	5.1.02.04	Belanja Perjalanan Dinas	3.042.200,00	3.042.200,00	0,00	100,00		
1.02	1.02.0.00.0.00.01.0000	02.2.02.0026	5.1.02.04.01	Belanja Perjalanan Dinas Dalam Negeri	3.042.200,00	3.042.200,00	0,00	100,00		
1.02	1.02.0.00.0.00.01.0000	02.2.02.0026	5.1.02.04.01.0001	Belanja Perjalanan Dinas Biasa	870.200,00	870.200,00	0,00	100,00		
1.02	1.02.0.00.0.00.01.0000	02.2.02.0026	5.1.02.04.01.0003	Belanja Perjalanan Dinas Dalam Kota	2.172.000,00	2.172.000,00	0,00	100,00		
1.02	1.02.0.00.0.00.01.0000	02.2.02.0028		PENGAMBILAN DAN PENGIRIMAN SPESIMEN PENYAKIT POTENSIAL KLB KE LABORATORIUM RUJUKAN/NASIONAL	21.600.000,00	14.400.000,00	(7.200.000,00)	66,67		
1.02	1.02.0.00.0.00.01.0000	02.2.02.0028	5.1	BELANJA OPERASI	21.600.000,00	14.400.000,00	(7.200.000,00)	66,67		
1.02	1.02.0.00.0.00.01.0000	02.2.02.0028	5.1.02	Belanja Barang dan Jasa	21.600.000,00	14.400.000,00	(7.200.000,00)	66,67		
1.02	1.02.0.00.0.00.01.0000	02.2.02.0028	5.1.02.02	Belanja Jasa	21.600.000,00	14.400.000,00	(7.200.000,00)	66,67		
1.02	1.02.0.00.0.00.01.0000	02.2.02.0028	5.1.02.02.01	Belanja Jasa Kantor	21.600.000,00	14.400.000,00	(7.200.000,00)	66,67		
1.02	1.02.0.00.0.00.01.0000	02.2.02.0028	5.1.02.02.01.0064	Belanja Paket/Pengiriman	21.600.000,00	14.400.000,00	(7.200.000,00)	66,67		
1.02	1.02.0.00.0.00.01.0000	02.2.02.0029		PENYELENGGARAAN KABUPATEN/KOTA SEHAT	30.000.000,00	5.564.000,00	(24.436.000,00)	18,55		
1.02	1.02.0.00.0.00.01.0000	02.2.02.0029	5.1	BELANJA OPERASI	30.000.000,00	5.564.000,00	(24.436.000,00)	18,55		
1.02	1.02.0.00.0.00.01.0000	02.2.02.0029	5.1.02	Belanja Barang dan Jasa	30.000.000,00	5.564.000,00	(24.436.000,00)	18,55		
1.02	1.02.0.00.0.00.01.0000	02.2.02.0029	5.1.02.01	Belanja Barang	30.000.000,00	5.564.000,00	(24.436.000,00)	18,55		
1.02	1.02.0.00.0.00.01.0000	02.2.02.0029	5.1.02.01.01	Belanja Barang Pakai Habis	30.000.000,00	5.564.000,00	(24.436.000,00)	18,55		
1.02	1.02.0.00.0.00.01.0000	02.2.02.0029	5.1.02.01.01.0024	Belanja Alat/Bahan untuk Kegiatan Kantor-Alat Tulis Kantor	501.000,00	350.000,00	(151.000,00)	69,86		
1.02	1.02.0.00.0.00.01.0000	02.2.02.0029	5.1.02.01.01.0025	Belanja Alat/Bahan untuk Kegiatan Kantor- Kertas dan Cover	450.000,00	124.000,00	(326.000,00)	27,56		
1.02	1.02.0.00.0.00.01.0000	02.2.02.0029	5.1.02.01.01.0026	Belanja Alat/Bahan untuk Kegiatan Kantor- Bahan Cetak	910.000,00	350.000,00	(560.000,00)	38,46		
1.02	1.02.0.00.0.00.01.0000	02.2.02.0029	5.1.02.01.01.0029	Belanja Alat/Bahan untuk Kegiatan Kantor-Bahan Komputer	1.739.000,00	540.000,00	(1.199.000,00)	31,05		
1.02	1.02.0.00.0.00.01.0000	02.2.02.0029	5.1.02.01.01.0052	Belanja Makanan dan Minuman Rapat	26.400.000,00	4.200.000,00	(22.200.000,00)	15,91		
1.02	1.02.0.00.0.00.01.0000	02.2.02.0033		OPERASIONAL PELAYANAN PUSKESMAS	1.610.455.920,00	1.041.083.879,00	(569.372.041,00)	64,65		
1.02	1.02.0.00.0.00.01.0000	02.2.02.0033	5.1	BELANJA OPERASI	1.610.455.920,00	1.041.083.879,00	(569.372.041,00)	64,65		
1.02	1.02.0.00.0.00.01.0000	02.2.02.0033	5.1.01	Belanja Pegawai	576.432.240,00	339.502.573,00	(236.929.667,00)	58,90		
1.02	1.02.0.00.0.00.01.0000	02.2.02.0033	5.1.01.02	Belanja Tambahan Penghasilan ASN	576.432.240,00	339.502.573,00	(236.929.667,00)	58,90		
1.02	1.02.0.00.0.00.01.0000	02.2.02.0033	5.1.01.02.06	Tambahan Penghasilan berdasarkan Pertimbangan Objektif Lainnya ASN	576.432.240,00	339.502.573,00	(236.929.667,00)	58,90		
1.02	1.02.0.00.0.00.01.0000	02.2.02.0033	5.1.01.02.06.0067	Belanja Jasa Pelayanan Kesehatan bagi ASN	576.432.240,00	339.502.573,00	(236.929.667,00)	58,90		
1.02	1.02.0.00.0.00.01.0000	02.2.02.0033	5.1.02	Belanja Barang dan Jasa	1.034.023.680,00	701.581.306,00	(332.442.374,00)	67,85		
1.02	1.02.0.00.0.00.01.0000	02.2.02.0033	5.1.02.90	Belanja Barang dan Jasa BOK Puskesmas	1.034.023.680,00	701.581.306,00	(332.442.374,00)	67,85		
1.02	1.02.0.00.0.00.01.0000	02.2.02.0033	5.1.02.90.01	Belanja Barang dan Jasa BOK Puskesmas	1.034.023.680,00	701.581.306,00	(332.442.374,00)	67,85		
1.02	1.02.0.00.0.00.01.0000	02.2.02.0033	5.1.02.90.01.0001	Belanja Barang dan Jasa BOK Puskesmas	1.034.023.680,00	701.581.306,00	(332.442.374,00)	67,85		
1.02	1.02.0.00.0.00.01.0000	02.2.02.0034		OPERASIONAL PELAYANAN FASILITAS KESEHATAN LAINNYA	81.665.000,00	66.297.965,00	(15.367.035,00)	81,18		
1.02	1.02.0.00.0.00.01.0000	02.2.02.0034	5.1	BELANJA OPERASI	81.665.000,00	66.297.965,00	(15.367.035,00)	81,18		
1.02	1.02.0.00.0.00.01.0000	02.2.02.0034	5.1.02	Belanja Barang dan Jasa	31.665.000,00	16.297.965,00	(15.367.035,00)	51,47		
1.02	1.02.0.00.0.00.01.0000	02.2.02.0034	5.1.02.01	Belanja Barang	6.138.000,00	6.060.965,00	(77.035,00)	98,74		
1.02	1.02.0.00.0.00.01.0000	02.2.02.0034	5.1.02.01.01	Belanja Barang Pakai Habis	6.138.000,00	6.060.965,00	(77.035,00)	98,74		
1.02	1.02.0.00.0.00.01.0000	02.2.02.0034	5.1.02.01.01.0052	Belanja Makanan dan Minuman Rapat	6.138.000,00	6.060.965,00	(77.035,00)	98,74		
1.02	1.02.0.00.0.00.01.0000	02.2.02.0034	5.1.02.04	Belanja Perjalanan Dinas	6.043.000,00	4.725.000,00	(1.318.000,00)	78,19		
1.02	1.02.0.00.0.00.01.0000	02.2.02.0034	5.1.02.04.01	Belanja Perjalanan Dinas Dalam Negeri	6.043.000,00	4.725.000,00	(1.318.000,00)	78,19		
1.02	1.02.0.00.0.00.01.0000	02.2.02.0034	5.1.02.04.01.0003	Belanja Perjalanan Dinas Dalam Kota	6.043.000,00	4.725.000,00	(1.318.000,00)	78,19		
1.02	1.02.0.00.0.00.01.0000	02.2.02.0034	5.1.02.90	Belanja Barang dan Jasa BOK Puskesmas	19.484.000,00	5.512.000,00	(13.972.000,00)	28,29		

Kode Rekening				Uraian	Anggaran	Realisasi	Bertambah (Berkurang)	%	Dasar Hukum	Keterangan
1.02	1.02.0.00.0.00.01.0000	02.2.02.0034	5.1.02.90.01	Belanja Barang dan Jasa BOK Puskesmas	19.484.000,00	5.512.000,00	(13.972.000,00)	28,29		
1.02	1.02.0.00.0.00.01.0000	02.2.02.0034	5.1.02.90.01.0001	Belanja Barang dan Jasa BOK Puskesmas	19.484.000,00	5.512.000,00	(13.972.000,00)	28,29		
1.02	1.02.0.00.0.00.01.0000	02.2.02.0034	5.1.05	Belanja Hibah	50.000.000,00	50.000.000,00	0,00	100,00		
1.02	1.02.0.00.0.00.01.0000	02.2.02.0034	5.1.05.05	Belanja Hibah kepada Badan, Lembaga, Organisasi Kemasyarakatan yang Berbadan Hukum Indonesia	50.000.000,00	50.000.000,00	0,00	100,00		
1.02	1.02.0.00.0.00.01.0000	02.2.02.0034	5.1.05.05.03	Belanja Hibah kepada Badan dan Lembaga Nirlaba, Sukarela Bersifat Sosial Kemasyarakatan	50.000.000,00	50.000.000,00	0,00	100,00		
1.02	1.02.0.00.0.00.01.0000	02.2.02.0034	5.1.05.05.03.0001	Belanja Hibah Uang kepada Badan dan Lembaga Nirlaba, Sukarela Bersifat Sosial Kemasyarakatan	50.000.000,00	50.000.000,00	0,00	100,00		
1.02	1.02.0.00.0.00.01.0000	02.2.02.0044		PENGELOLAAN PELAYANAN KESEHATAN REPRODUKSI	127.103.000,00	114.512.000,00	(12.591.000,00)	90,09		
1.02	1.02.0.00.0.00.01.0000	02.2.02.0044	5.1	BELANJA OPERASI	127.103.000,00	114.512.000,00	(12.591.000,00)	90,09		
1.02	1.02.0.00.0.00.01.0000	02.2.02.0044	5.1.02	Belanja Barang dan Jasa	127.103.000,00	114.512.000,00	(12.591.000,00)	90,09		
1.02	1.02.0.00.0.00.01.0000	02.2.02.0044	5.1.02.90	Belanja Barang dan Jasa BOK Puskesmas	127.103.000,00	114.512.000,00	(12.591.000,00)	90,09		
1.02	1.02.0.00.0.00.01.0000	02.2.02.0044	5.1.02.90.01	Belanja Barang dan Jasa BOK Puskesmas	127.103.000,00	114.512.000,00	(12.591.000,00)	90,09		
1.02	1.02.0.00.0.00.01.0000	02.2.02.0044	5.1.02.90.01.0001	Belanja Barang dan Jasa BOK Puskesmas	127.103.000,00	114.512.000,00	(12.591.000,00)	90,09		
1.02	1.02.0.00.0.00.01.0000	02.2.02.0046		PENGELOLAAN UPAYA KESEHATAN IBU DAN ANAK	201.396.000,00	151.656.500,00	(49.739.500,00)	75,30		
1.02	1.02.0.00.0.00.01.0000	02.2.02.0046	5.1	BELANJA OPERASI	201.396.000,00	151.656.500,00	(49.739.500,00)	75,30		
1.02	1.02.0.00.0.00.01.0000	02.2.02.0046	5.1.02	Belanja Barang dan Jasa	201.396.000,00	151.656.500,00	(49.739.500,00)	75,30		
1.02	1.02.0.00.0.00.01.0000	02.2.02.0046	5.1.02.01	Belanja Barang	35.315.000,00	29.950.500,00	(5.364.500,00)	84,81		
1.02	1.02.0.00.0.00.01.0000	02.2.02.0046	5.1.02.01.01	Belanja Barang Pakai Habis	35.315.000,00	29.950.500,00	(5.364.500,00)	84,81		
1.02	1.02.0.00.0.00.01.0000	02.2.02.0046	5.1.02.01.01.0052	Belanja Makanan dan Minuman Rapat	35.315.000,00	29.950.500,00	(5.364.500,00)	84,81		
1.02	1.02.0.00.0.00.01.0000	02.2.02.0046	5.1.02.02	Belanja Jasa	62.498.000,00	60.000.000,00	(2.498.000,00)	96,00		
1.02	1.02.0.00.0.00.01.0000	02.2.02.0046	5.1.02.02.01	Belanja Jasa Kantor	45.000.000,00	45.000.000,00	0,00	100,00		
1.02	1.02.0.00.0.00.01.0000	02.2.02.0046	5.1.02.02.01.0003	Honorarium Narasumber atau Pembahas, Moderator, Pembawa Acara, dan Panitia	45.000.000,00	45.000.000,00	0,00	100,00		
1.02	1.02.0.00.0.00.01.0000	02.2.02.0046	5.1.02.02.05	Belanja Sewa Gedung dan Bangunan	17.498.000,00	15.000.000,00	(2.498.000,00)	85,72		
1.02	1.02.0.00.0.00.01.0000	02.2.02.0046	5.1.02.02.05.0009	Belanja Sewa Bangunan Gedung Tempat Pertemuan	2.000.000,00	2.000.000,00	0,00	100,00		
1.02	1.02.0.00.0.00.01.0000	02.2.02.0046	5.1.02.02.05.0043	Belanja Sewa Hotel	15.498.000,00	13.000.000,00	(2.498.000,00)	83,88		
1.02	1.02.0.00.0.00.01.0000	02.2.02.0046	5.1.02.04	Belanja Perjalanan Dinas	88.535.000,00	52.806.000,00	(35.729.000,00)	59,64		
1.02	1.02.0.00.0.00.01.0000	02.2.02.0046	5.1.02.04.01	Belanja Perjalanan Dinas Dalam Negeri	88.535.000,00	52.806.000,00	(35.729.000,00)	59,64		
1.02	1.02.0.00.0.00.01.0000	02.2.02.0046	5.1.02.04.01.0003	Belanja Perjalanan Dinas Dalam Kota	78.275.000,00	44.256.000,00	(34.019.000,00)	56,54		
1.02	1.02.0.00.0.00.01.0000	02.2.02.0046	5.1.02.04.01.0004	Belanja Perjalanan Dinas Paket Meeting Dalam Kota	10.260.000,00	8.550.000,00	(1.710.000,00)	83,33		
1.02	1.02.0.00.0.00.01.0000	02.2.02.0046	5.1.02.90	Belanja Barang dan Jasa BOK Puskesmas	15.048.000,00	8.900.000,00	(6.148.000,00)	59,14		
1.02	1.02.0.00.0.00.01.0000	02.2.02.0046	5.1.02.90.01	Belanja Barang dan Jasa BOK Puskesmas	15.048.000,00	8.900.000,00	(6.148.000,00)	59,14		
1.02	1.02.0.00.0.00.01.0000	02.2.02.0046	5.1.02.90.01.0001	Belanja Barang dan Jasa BOK Puskesmas	15.048.000,00	8.900.000,00	(6.148.000,00)	59,14		
1.02	1.02.0.00.0.00.01.0000	02.2.02.0047		PENGELOLAAN PELAYANAN KELANJUTUSIAAN	283.618.000,00	223.800.000,00	(59.818.000,00)	78,91		
1.02	1.02.0.00.0.00.01.0000	02.2.02.0047	5.1	BELANJA OPERASI	283.618.000,00	223.800.000,00	(59.818.000,00)	78,91		
1.02	1.02.0.00.0.00.01.0000	02.2.02.0047	5.1.02	Belanja Barang dan Jasa	283.618.000,00	223.800.000,00	(59.818.000,00)	78,91		
1.02	1.02.0.00.0.00.01.0000	02.2.02.0047	5.1.02.90	Belanja Barang dan Jasa BOK Puskesmas	283.618.000,00	223.800.000,00	(59.818.000,00)	78,91		
1.02	1.02.0.00.0.00.01.0000	02.2.02.0047	5.1.02.90.01	Belanja Barang dan Jasa BOK Puskesmas	283.618.000,00	223.800.000,00	(59.818.000,00)	78,91		
1.02	1.02.0.00.0.00.01.0000	02.2.02.0047	5.1.02.90.01.0001	Belanja Barang dan Jasa BOK Puskesmas	283.618.000,00	223.800.000,00	(59.818.000,00)	78,91		
1.02	1.02.0.00.0.00.01.0000	02.2.02.0048		PENGELOLAAN LAYANAN IMUNISASI	484.400.000,00	460.200.000,00	(24.200.000,00)	95,00		
1.02	1.02.0.00.0.00.01.0000	02.2.02.0048	5.1	BELANJA OPERASI	484.400.000,00	460.200.000,00	(24.200.000,00)	95,00		
1.02	1.02.0.00.0.00.01.0000	02.2.02.0048	5.1.02	Belanja Barang dan Jasa	484.400.000,00	460.200.000,00	(24.200.000,00)	95,00		
1.02	1.02.0.00.0.00.01.0000	02.2.02.0048	5.1.02.90	Belanja Barang dan Jasa BOK Puskesmas	484.400.000,00	460.200.000,00	(24.200.000,00)	95,00		
1.02	1.02.0.00.0.00.01.0000	02.2.02.0048	5.1.02.90.01	Belanja Barang dan Jasa BOK Puskesmas	484.400.000,00	460.200.000,00	(24.200.000,00)	95,00		
1.02	1.02.0.00.0.00.01.0000	02.2.02.0048	5.1.02.90.01.0001	Belanja Barang dan Jasa BOK Puskesmas	484.400.000,00	460.200.000,00	(24.200.000,00)	95,00		
1.02	1.02.0.00.0.00.01.0000	02.2.02.0050		PENGELOLAAN PELAYANAN KESEHATAN HAJI	29.119.800,00	23.620.999,00	(5.498.801,00)	81,12		

Kode Rekening				Uraian	Anggaran	Realisasi	Bertambah (Berkurang)	%	Dasar Hukum	Keterangan
1.02	1.02.0.00.0.00.01.0000	02.2.02.0050	5.1	BELANJA OPERASI	29.119.800,00	23.620.999,00	(5.498.801,00)	81,12		
1.02	1.02.0.00.0.00.01.0000	02.2.02.0050	5.1.02	Belanja Barang dan Jasa	29.119.800,00	23.620.999,00	(5.498.801,00)	81,12		
1.02	1.02.0.00.0.00.01.0000	02.2.02.0050	5.1.02.01	Belanja Barang	29.119.800,00	23.620.999,00	(5.498.801,00)	81,12		
1.02	1.02.0.00.0.00.01.0000	02.2.02.0050	5.1.02.01.01	Belanja Barang Pakai Habis	29.119.800,00	23.620.999,00	(5.498.801,00)	81,12		
1.02	1.02.0.00.0.00.01.0000	02.2.02.0050	5.1.02.01.01.0024	Belanja Alat/Bahan untuk Kegiatan Kantor-Alat Tulis Kantor	851.000,00	452.880,00	(398.120,00)	53,22		
1.02	1.02.0.00.0.00.01.0000	02.2.02.0050	5.1.02.01.01.0025	Belanja Alat/Bahan untuk Kegiatan Kantor- Kertas dan Cover	750.000,00	715.950,00	(34.050,00)	95,46		
1.02	1.02.0.00.0.00.01.0000	02.2.02.0050	5.1.02.01.01.0026	Belanja Alat/Bahan untuk Kegiatan Kantor- Bahan Cetak	1.628.800,00	1.590.719,00	(38.081,00)	97,66		
1.02	1.02.0.00.0.00.01.0000	02.2.02.0050	5.1.02.01.01.0029	Belanja Alat/Bahan untuk Kegiatan Kantor-Bahan Komputer	390.000,00	389.610,00	(390,00)	99,90		
1.02	1.02.0.00.0.00.01.0000	02.2.02.0050	5.1.02.01.01.0037	Belanja Obat-Obatan-Obat	25.500.000,00	20.471.840,00	(5.028.160,00)	80,28		
1.02	**1.02.0.00.0.00.01.0000**	**2.2.03**		**PENYELENGGARAAN SISTEM INFORMASI KESEHATAN SECARA**	**70.696.108,00**	**50.071.600,00**	**(20.624.508,00)**	**70,83**		
1.02	1.02.0.00.0.00.01.0000	02.2.03.0002		PENGELOLAAN SISTEM INFORMASI KESEHATAN	70.696.108,00	50.071.600,00	(20.624.508,00)	70,83		
1.02	1.02.0.00.0.00.01.0000	02.2.03.0002	5.1	BELANJA OPERASI	70.696.108,00	50.071.600,00	(20.624.508,00)	70,83		
1.02	1.02.0.00.0.00.01.0000	02.2.03.0002	5.1.02	Belanja Barang dan Jasa	70.696.108,00	50.071.600,00	(20.624.508,00)	70,83		
1.02	1.02.0.00.0.00.01.0000	02.2.03.0002	5.1.02.01	Belanja Barang	28.335.108,00	13.473.100,00	(14.862.008,00)	47,55		
1.02	1.02.0.00.0.00.01.0000	02.2.03.0002	5.1.02.01.01	Belanja Barang Pakai Habis	28.335.108,00	13.473.100,00	(14.862.008,00)	47,55		
1.02	1.02.0.00.0.00.01.0000	02.2.03.0002	5.1.02.01.01.0024	Belanja Alat/Bahan untuk Kegiatan Kantor-Alat Tulis Kantor	3.123.000,00	1.324.000,00	(1.799.000,00)	42,40		
1.02	1.02.0.00.0.00.01.0000	02.2.03.0002	5.1.02.01.01.0025	Belanja Alat/Bahan untuk Kegiatan Kantor- Kertas dan Cover	1.500.000,00	1.362.000,00	(138.000,00)	90,80		
1.02	1.02.0.00.0.00.01.0000	02.2.03.0002	5.1.02.01.01.0026	Belanja Alat/Bahan untuk Kegiatan Kantor- Bahan Cetak	7.162.108,00	967.100,00	(6.195.008,00)	13,50		
1.02	1.02.0.00.0.00.01.0000	02.2.03.0002	5.1.02.01.01.0029	Belanja Alat/Bahan untuk Kegiatan Kantor-Bahan Komputer	2.600.000,00	1.820.000,00	(780.000,00)	70,00		
1.02	1.02.0.00.0.00.01.0000	02.2.03.0002	5.1.02.01.01.0052	Belanja Makanan dan Minuman Rapat	13.950.000,00	8.000.000,00	(5.950.000,00)	57,35		
1.02	1.02.0.00.0.00.01.0000	02.2.03.0002	5.1.02.02	Belanja Jasa	36.800.000,00	36.598.500,00	(201.500,00)	99,45		
1.02	1.02.0.00.0.00.01.0000	02.2.03.0002	5.1.02.02.01	Belanja Jasa Kantor	1.800.000,00	1.800.000,00	0,00	100,00		
1.02	1.02.0.00.0.00.01.0000	02.2.03.0002	5.1.02.02.01.0003	Honorarium Narasumber atau Pembahas, Moderator, Pembawa Acara, dan Panitia	1.800.000,00	1.800.000,00	0,00	100,00		
1.02	1.02.0.00.0.00.01.0000	02.2.03.0002	5.1.02.02.15	Belanja Sewa Aset Tidak Berwujud	35.000.000,00	34.798.500,00	(201.500,00)	99,42		
1.02	1.02.0.00.0.00.01.0000	02.2.03.0002	5.1.02.02.15.0005	Belanja Sewa Aset Tidak Berwujud-Software	35.000.000,00	34.798.500,00	(201.500,00)	99,42		
1.02	1.02.0.00.0.00.01.0000	02.2.03.0002	5.1.02.04	Belanja Perjalanan Dinas	5.561.000,00	0,00	(5.561.000,00)	0,00		
1.02	1.02.0.00.0.00.01.0000	02.2.03.0002	5.1.02.04.01	Belanja Perjalanan Dinas Dalam Negeri	5.561.000,00	0,00	(5.561.000,00)	0,00		
1.02	1.02.0.00.0.00.01.0000	02.2.03.0002	5.1.02.04.01.0001	Belanja Perjalanan Dinas Biasa	5.561.000,00	0,00	(5.561.000,00)	0,00		
1.02	**1.02.0.00.0.00.01.0000**	**2.2.04**		**PENERBITAN IZIN RUMAH SAKIT KELAS C, D DAN FASILITAS PELAYANAN KESEHATAN TINGKAT DAERAH KABUPATEN/KOTA**	**4.668.000,00**	**2.798.000,00**	**(1.870.000,00)**	**59,94**		
1.02	1.02.0.00.0.00.01.0000	02.2.04.0001		PENGENDALIAN DAN PENGAWASAN SERTA TINDAK LANJUT PENGAWASAN PERIZINAN RUMAH SAKIT KELAS C, D DAN FASILITAS PELAYANAN KESEHATAN LAINNYA	4.668.000,00	2.798.000,00	(1.870.000,00)	59,94		
1.02	1.02.0.00.0.00.01.0000	02.2.04.0001	5.1	BELANJA OPERASI	4.668.000,00	2.798.000,00	(1.870.000,00)	59,94		
1.02	1.02.0.00.0.00.01.0000	02.2.04.0001	5.1.02	Belanja Barang dan Jasa	4.668.000,00	2.798.000,00	(1.870.000,00)	59,94		
1.02	1.02.0.00.0.00.01.0000	02.2.04.0001	5.1.02.01	Belanja Barang	4.668.000,00	2.798.000,00	(1.870.000,00)	59,94		
1.02	1.02.0.00.0.00.01.0000	02.2.04.0001	5.1.02.01.01	Belanja Barang Pakai Habis	4.668.000,00	2.798.000,00	(1.870.000,00)	59,94		
1.02	1.02.0.00.0.00.01.0000	02.2.04.0001	5.1.02.01.01.0024	Belanja Alat/Bahan untuk Kegiatan Kantor-Alat Tulis Kantor	936.000,00	936.000,00	0,00	100,00		
1.02	1.02.0.00.0.00.01.0000	02.2.04.0001	5.1.02.01.01.0025	Belanja Alat/Bahan untuk Kegiatan Kantor- Kertas dan Cover	1.560.000,00	0,00	(1.560.000,00)	0,00		
1.02	1.02.0.00.0.00.01.0000	02.2.04.0001	5.1.02.01.01.0026	Belanja Alat/Bahan untuk Kegiatan Kantor- Bahan Cetak	450.000,00	450.000,00	0,00	100,00		
1.02	1.02.0.00.0.00.01.0000	02.2.04.0001	5.1.02.01.01.0027	Belanja Alat/Bahan untuk Kegiatan Kantor-Benda Pos	260.000,00	0,00	(260.000,00)	0,00		
1.02	1.02.0.00.0.00.01.0000	02.2.04.0001	5.1.02.01.01.0029	Belanja Alat/Bahan untuk Kegiatan Kantor-Bahan Komputer	1.462.000,00	1.412.000,00	(50.000,00)	96,58		
1.02	**1.02.0.00.0.00.01.0000**	**03**		**PROGRAM PENINGKATAN KAPASITAS SUMBER DAYA MANUSIA**	**45.000.000,00**	**15.814.900,00**	**(29.185.100,00)**	**35,14**		
1.02	**1.02.0.00.0.00.01.0000**	**3.2.01**		**PEMBERIAN IZIN PRAKTIK TENAGA KESEHATAN DI WILAYAH**	**15.000.000,00**	**3.930.000,00**	**(11.070.000,00)**	**26,20**		
1.02	1.02.0.00.0.00.01.0000	03.2.01.0001		PENGENDALIAN PERIZINAN PRAKTIK TENAGA KESEHATAN	15.000.000,00	3.930.000,00	(11.070.000,00)	26,20		
1.02	1.02.0.00.0.00.01.0000	03.2.01.0001	5.1	BELANJA OPERASI	15.000.000,00	3.930.000,00	(11.070.000,00)	26,20		

Kode Rekening				Uraian	Anggaran	Realisasi	Bertambah (Berkurang)	%	Dasar Hukum	Keterangan
1.02	1.02.0.00.0.00.01.0000	03.2.01.0001	5.1.02	Belanja Barang dan Jasa	15.000.000,00	3.930.000,00	(11.070.000,00)	26,20		
1.02	1.02.0.00.0.00.01.0000	03.2.01.0001	5.1.02.01	Belanja Barang	15.000.000,00	3.930.000,00	(11.070.000,00)	26,20		
1.02	1.02.0.00.0.00.01.0000	03.2.01.0001	5.1.02.01.01	Belanja Barang Pakai Habis	15.000.000,00	3.930.000,00	(11.070.000,00)	26,20		
1.02	1.02.0.00.0.00.01.0000	03.2.01.0001	5.1.02.01.01.0024	Belanja Alat/Bahan untuk Kegiatan Kantor-Alat Tulis Kantor	944.000,00	0,00	(944.000,00)	0,00		
1.02	1.02.0.00.0.00.01.0000	03.2.01.0001	5.1.02.01.01.0025	Belanja Alat/Bahan untuk Kegiatan Kantor- Kertas dan Cover	1.875.000,00	0,00	(1.875.000,00)	0,00		
1.02	1.02.0.00.0.00.01.0000	03.2.01.0001	5.1.02.01.01.0026	Belanja Alat/Bahan untuk Kegiatan Kantor- Bahan Cetak	1.241.000,00	0,00	(1.241.000,00)	0,00		
1.02	1.02.0.00.0.00.01.0000	03.2.01.0001	5.1.02.01.01.0029	Belanja Alat/Bahan untuk Kegiatan Kantor-Bahan Komputer	1.040.000,00	0,00	(1.040.000,00)	0,00		
1.02	1.02.0.00.0.00.01.0000	03.2.01.0001	5.1.02.01.01.0052	Belanja Makanan dan Minuman Rapat	9.900.000,00	3.930.000,00	(5.970.000,00)	39,70		
1.02	**1.02.0.00.0.00.01.0000**	**3.2.03**		**PENGEMBANGAN MUTU DAN PENINGKATAN KOMPETENSI TEKNIS SUMBER DAYA MANUSIA KESEHATAN TINGKAT DAERAH**	**30.000.000,00**	**11.884.900,00**	**(18.115.100,00)**	**39,62**		
1.02	1.02.0.00.0.00.01.0000	03.2.03.0001		PENGEMBANGAN MUTU DAN PENINGKATAN KOMPETENSI TEKNIS SUMBER DAYA MANUSIA KESEHATAN TINGKAT DAERAH	30.000.000,00	11.884.900,00	(18.115.100,00)	39,62		
1.02	1.02.0.00.0.00.01.0000	03.2.03.0001	5.1	BELANJA OPERASI	30.000.000,00	11.884.900,00	(18.115.100,00)	39,62		
1.02	1.02.0.00.0.00.01.0000	03.2.03.0001	5.1.02	Belanja Barang dan Jasa	30.000.000,00	11.884.900,00	(18.115.100,00)	39,62		
1.02	1.02.0.00.0.00.01.0000	03.2.03.0001	5.1.02.01	Belanja Barang	21.930.000,00	11.884.900,00	(10.045.100,00)	54,19		
1.02	1.02.0.00.0.00.01.0000	03.2.03.0001	5.1.02.01.01	Belanja Barang Pakai Habis	21.930.000,00	11.884.900,00	(10.045.100,00)	54,19		
1.02	1.02.0.00.0.00.01.0000	03.2.03.0001	5.1.02.01.01.0024	Belanja Alat/Bahan untuk Kegiatan Kantor-Alat Tulis Kantor	2.879.000,00	1.287.900,00	(1.591.100,00)	44,73		
1.02	1.02.0.00.0.00.01.0000	03.2.03.0001	5.1.02.01.01.0025	Belanja Alat/Bahan untuk Kegiatan Kantor- Kertas dan Cover	1.064.000,00	893.000,00	(171.000,00)	83,93		
1.02	1.02.0.00.0.00.01.0000	03.2.03.0001	5.1.02.01.01.0026	Belanja Alat/Bahan untuk Kegiatan Kantor- Bahan Cetak	2.369.000,00	440.000,00	(1.929.000,00)	18,57		
1.02	1.02.0.00.0.00.01.0000	03.2.03.0001	5.1.02.01.01.0029	Belanja Alat/Bahan untuk Kegiatan Kantor-Bahan Komputer	2.418.000,00	1.404.000,00	(1.014.000,00)	58,06		
1.02	1.02.0.00.0.00.01.0000	03.2.03.0001	5.1.02.01.01.0052	Belanja Makanan dan Minuman Rapat	13.200.000,00	7.860.000,00	(5.340.000,00)	59,55		
1.02	1.02.0.00.0.00.01.0000	03.2.03.0001	5.1.02.02	Belanja Jasa	8.070.000,00	0,00	(8.070.000,00)	0,00		
1.02	1.02.0.00.0.00.01.0000	03.2.03.0001	5.1.02.02.01	Belanja Jasa Kantor	690.000,00	0,00	(690.000,00)	0,00		
1.02	1.02.0.00.0.00.01.0000	03.2.03.0001	5.1.02.02.01.0063	Belanja Kawat/Faksimili/Internet/TV Berlangganan	690.000,00	0,00	(690.000,00)	0,00		
1.02	1.02.0.00.0.00.01.0000	03.2.03.0001	5.1.02.02.05	Belanja Sewa Gedung dan Bangunan	7.380.000,00	0,00	(7.380.000,00)	0,00		
1.02	1.02.0.00.0.00.01.0000	03.2.03.0001	5.1.02.02.05.0043	Belanja Sewa Hotel	7.380.000,00	0,00	(7.380.000,00)	0,00		
1.02	**1.02.0.00.0.00.01.0000**	**04**		**PROGRAM SEDIAAN FARMASI, ALAT KESEHATAN DAN MAKANAN**	**231.884.000,00**	**172.244.990,00**	**(59.639.010,00)**	**74,28**		
1.02	**1.02.0.00.0.00.01.0000**	**4.2.01**		**PEMBERIAN IZIN APOTEK, TOKO OBAT, TOKO ALAT KESEHATAN DAN OPTIKAL, USAHA MIKRO OBAT TRADISIONAL (UMOT)**	**72.005.000,00**	**48.690.140,00**	**(23.314.860,00)**	**67,62**		
1.02	**1.02.0.00.0.00.01.0000**	**04.2.01.0001**		PENGENDALIAN DAN PENGAWASAN SERTA TINDAK LANJUT PENGAWASAN PERIZINAN APOTEK, TOKO OBAT, TOKO ALAT KESEHATAN, DAN OPTIKAL, USAHA MIKRO OBAT TRADISIONAL (UMOT)	72.005.000,00	48.690.140,00	(23.314.860,00)	67,62		
1.02	1.02.0.00.0.00.01.0000	04.2.01.0001	5.1	BELANJA OPERASI	72.005.000,00	48.690.140,00	(23.314.860,00)	67,62		
1.02	1.02.0.00.0.00.01.0000	04.2.01.0001	5.1.02	Belanja Barang dan Jasa	72.005.000,00	48.690.140,00	(23.314.860,00)	67,62		
1.02	1.02.0.00.0.00.01.0000	04.2.01.0001	5.1.02.01	Belanja Barang	14.175.000,00	10.229.640,00	(3.945.360,00)	72,17		
1.02	1.02.0.00.0.00.01.0000	04.2.01.0001	5.1.02.01.01	Belanja Barang Pakai Habis	14.175.000,00	10.229.640,00	(3.945.360,00)	72,17		
1.02	1.02.0.00.0.00.01.0000	04.2.01.0001	5.1.02.01.01.0026	Belanja Alat/Bahan untuk Kegiatan Kantor- Bahan Cetak	3.936.000,00	3.745.140,00	(190.860,00)	95,15		
1.02	1.02.0.00.0.00.01.0000	04.2.01.0001	5.1.02.01.01.0052	Belanja Makanan dan Minuman Rapat	10.239.000,00	6.484.500,00	(3.754.500,00)	63,33		
1.02	1.02.0.00.0.00.01.0000	04.2.01.0001	5.1.02.02	Belanja Jasa	10.200.000,00	9.200.000,00	(1.000.000,00)	90,20		
1.02	1.02.0.00.0.00.01.0000	04.2.01.0001	5.1.02.02.01	Belanja Jasa Kantor	1.800.000,00	1.800.000,00	0,00	100,00		
1.02	1.02.0.00.0.00.01.0000	04.2.01.0001	5.1.02.02.01.0003	Honorarium Narasumber atau Pembahas, Moderator, Pembawa Acara, dan Panitia	1.800.000,00	1.800.000,00	0,00	100,00		
1.02	1.02.0.00.0.00.01.0000	04.2.01.0001	5.1.02.02.05	Belanja Sewa Gedung dan Bangunan	8.400.000,00	7.400.000,00	(1.000.000,00)	88,10		
1.02	1.02.0.00.0.00.01.0000	04.2.01.0001	5.1.02.02.05.0009	Belanja Sewa Bangunan Gedung Tempat Pertemuan	4.000.000,00	3.000.000,00	(1.000.000,00)	75,00		
1.02	1.02.0.00.0.00.01.0000	04.2.01.0001	5.1.02.02.05.0043	Belanja Sewa Hotel	4.400.000,00	4.400.000,00	0,00	100,00		
1.02	1.02.0.00.0.00.01.0000	04.2.01.0001	5.1.02.04	Belanja Perjalanan Dinas	47.630.000,00	29.260.500,00	(18.369.500,00)	61,43		
1.02	1.02.0.00.0.00.01.0000	04.2.01.0001	5.1.02.04.01	Belanja Perjalanan Dinas Dalam Negeri	47.630.000,00	29.260.500,00	(18.369.500,00)	61,43		

Kode Rekening				Uraian	Anggaran	Realisasi	Bertambah (Berkurang)	%	Dasar Hukum	Keterangan
1.02	1.02.0.00.0.00.01.0000	04.2.01.0001	5.1.02.04.01.0001	Belanja Perjalanan Dinas Biasa	4.780.000,00	3.401.500,00	(1.378.500,00)	71,16		
1.02	1.02.0.00.0.00.01.0000	04.2.01.0001	5.1.02.04.01.0003	Belanja Perjalanan Dinas Dalam Kota	42.850.000,00	25.859.000,00	(16.991.000,00)	60,35		
1.02	**1.02.0.00.0.00.01.0000**	**4.2.03**		**PENERBITAN SERTIFIKAT PRODUKSI PANGAN INDUSTRI RUMAH TANGGA DAN NOMOR P-IRT SEBAGAI IZIN PRODUKSI, UNTUK PRODUK MAKANAN MINUMAN TERTENTU YANG DAPAT DIPRODUKSI OLEH INDUSTRI RUMAH TANGGA**	**144.879.000,00**	**116.872.650,00**	**(28.006.350,00)**	**80,67**		
1.02	1.02.0.00.0.00.01.0000	04.2.03.0001		PENGENDALIAN DAN PENGAWASAN SERTA TINDAK LANJUT PENGAWASAN SERTIFIKAT PRODUKSI PANGAN INDUSTRI RUMAH TANGGA DAN NOMOR P-IRT SEBAGAI IZIN PRODUKSI, UNTUK PRODUK MAKANAN MINUMAN TERTENTU YANG DAPAT DIPRODUKSI OLEH INDUSTRI RUMAH TANGGA	144.879.000,00	116.872.650,00	(28.006.350,00)	80,67		
1.02	1.02.0.00.0.00.01.0000	04.2.03.0001	5.1	BELANJA OPERASI	144.879.000,00	116.872.650,00	(28.006.350,00)	80,67		
1.02	1.02.0.00.0.00.01.0000	04.2.03.0001	5.1.02	Belanja Barang dan Jasa	144.879.000,00	116.872.650,00	(28.006.350,00)	80,67		
1.02	1.02.0.00.0.00.01.0000	04.2.03.0001	5.1.02.01	Belanja Barang	34.924.000,00	30.802.050,00	(4.121.950,00)	88,20		
1.02	1.02.0.00.0.00.01.0000	04.2.03.0001	5.1.02.01.01	Belanja Barang Pakai Habis	34.924.000,00	30.802.050,00	(4.121.950,00)	88,20		
1.02	1.02.0.00.0.00.01.0000	04.2.03.0001	5.1.02.01.01.0026	Belanja Alat/Bahan untuk Kegiatan Kantor- Bahan Cetak	6.016.000,00	5.944.050,00	(71.950,00)	98,80		
1.02	1.02.0.00.0.00.01.0000	04.2.03.0001	5.1.02.01.01.0036	Belanja Alat/Bahan untuk Kegiatan Kantor-Alat/Bahan untuk Kegiatan Kantor Lainnya	8.700.000,00	8.658.000,00	(42.000,00)	99,52		
1.02	1.02.0.00.0.00.01.0000	04.2.03.0001	5.1.02.01.01.0052	Belanja Makanan dan Minuman Rapat	20.208.000,00	16.200.000,00	(4.008.000,00)	80,17		
1.02	1.02.0.00.0.00.01.0000	04.2.03.0001	5.1.02.02	Belanja Jasa	16.200.000,00	14.200.000,00	(2.000.000,00)	87,65		
1.02	1.02.0.00.0.00.01.0000	04.2.03.0001	5.1.02.02.01	Belanja Jasa Kantor	5.400.000,00	5.400.000,00	0,00	100,00		
1.02	1.02.0.00.0.00.01.0000	04.2.03.0001	5.1.02.02.01.0003	Honorarium Narasumber atau Pembahas, Moderator, Pembawa Acara, dan Panitia	5.400.000,00	5.400.000,00	0,00	100,00		
1.02	1.02.0.00.0.00.01.0000	04.2.03.0001	5.1.02.02.05	Belanja Sewa Gedung dan Bangunan	10.800.000,00	8.800.000,00	(2.000.000,00)	81,48		
1.02	1.02.0.00.0.00.01.0000	04.2.03.0001	5.1.02.02.05.0009	Belanja Sewa Bangunan Gedung Tempat Pertemuan	8.000.000,00	6.000.000,00	(2.000.000,00)	75,00		
1.02	1.02.0.00.0.00.01.0000	04.2.03.0001	5.1.02.02.05.0043	Belanja Sewa Hotel	2.800.000,00	2.800.000,00	0,00	100,00		
1.02	1.02.0.00.0.00.01.0000	04.2.03.0001	5.1.02.04	Belanja Perjalanan Dinas	93.755.000,00	71.870.600,00	(21.884.400,00)	76,66		
1.02	1.02.0.00.0.00.01.0000	04.2.03.0001	5.1.02.04.01	Belanja Perjalanan Dinas Dalam Negeri	93.755.000,00	71.870.600,00	(21.884.400,00)	76,66		
1.02	1.02.0.00.0.00.01.0000	04.2.03.0001	5.1.02.04.01.0001	Belanja Perjalanan Dinas Biasa	4.780.000,00	3.398.600,00	(1.381.400,00)	71,10		
1.02	1.02.0.00.0.00.01.0000	04.2.03.0001	5.1.02.04.01.0003	Belanja Perjalanan Dinas Dalam Kota	88.975.000,00	68.472.000,00	(20.503.000,00)	76,96		
1.02	**1.02.0.00.0.00.01.0000**	**4.2.06**		**PEMERIKSAAN DAN TINDAK LANJUT HASIL PEMERIKSAAN POST MARKET PADA PRODUKSI DAN PRODUK MAKANAN MINUMAN INDUSTRI RUMAH TANGGA**	**15.000.000,00**	**6.682.200,00**	**(8.317.800,00)**	**44,55**		
1.02	1.02.0.00.0.00.01.0000	04.2.06.0001		PEMERIKSAAN POST MARKET PADA PRODUK MAKANAN-MINUMAN INDUSTRI RUMAH TANGGA YANG BEREDAR DAN PENGAWASAN SERTA TINDAK LANJUT PENGAWASAN	15.000.000,00	6.682.200,00	(8.317.800,00)	44,55		
1.02	1.02.0.00.0.00.01.0000	04.2.06.0001	5.1	BELANJA OPERASI	15.000.000,00	6.682.200,00	(8.317.800,00)	44,55		
1.02	1.02.0.00.0.00.01.0000	04.2.06.0001	5.1.02	Belanja Barang dan Jasa	15.000.000,00	6.682.200,00	(8.317.800,00)	44,55		
1.02	1.02.0.00.0.00.01.0000	04.2.06.0001	5.1.02.01	Belanja Barang	15.000.000,00	6.682.200,00	(8.317.800,00)	44,55		
1.02	1.02.0.00.0.00.01.0000	04.2.06.0001	5.1.02.01.01	Belanja Barang Pakai Habis	15.000.000,00	6.682.200,00	(8.317.800,00)	44,55		
1.02	1.02.0.00.0.00.01.0000	04.2.06.0001	5.1.02.01.01.0024	Belanja Alat/Bahan untuk Kegiatan Kantor-Alat Tulis Kantor	213.000,00	0,00	(213.000,00)	0,00		
1.02	1.02.0.00.0.00.01.0000	04.2.06.0001	5.1.02.01.01.0025	Belanja Alat/Bahan untuk Kegiatan Kantor- Kertas dan Cover	1.346.000,00	0,00	(1.346.000,00)	0,00		
1.02	1.02.0.00.0.00.01.0000	04.2.06.0001	5.1.02.01.01.0026	Belanja Alat/Bahan untuk Kegiatan Kantor- Bahan Cetak	764.000,00	688.200,00	(75.800,00)	90,08		
1.02	1.02.0.00.0.00.01.0000	04.2.06.0001	5.1.02.01.01.0029	Belanja Alat/Bahan untuk Kegiatan Kantor-Bahan Komputer	3.047.000,00	0,00	(3.047.000,00)	0,00		
1.02	1.02.0.00.0.00.01.0000	04.2.06.0001	5.1.02.01.01.0036	Belanja Alat/Bahan untuk Kegiatan Kantor-Alat/Bahan untuk Kegiatan Kantor Lainnya	6.000.000,00	5.994.000,00	(6.000,00)	99,90		
1.02	1.02.0.00.0.00.01.0000	04.2.06.0001	5.1.02.01.01.0052	Belanja Makanan dan Minuman Rapat	3.630.000,00	0,00	(3.630.000,00)	0,00		
1.02	**1.02.0.00.0.00.01.0000**	**05**		**PROGRAM PEMBERDAYAAN MASYARAKAT BIDANG KESEHATAN**	**3.722.922.650,00**	**3.527.640.950,00**	**(195.281.700,00)**	**94,75**		

Kode Rekening				Uraian	Anggaran	Realisasi	Bertambah (Berkurang)	%	Dasar Hukum	Keterangan
1.02	**1.02.0.00.0.00.01.0000**	**5.2.01**		**ADVOKASI, PEMBERDAYAAN, KEMITRAAN, PENINGKATAN PERAN SERTA MASYARAKAT DAN LINTAS SEKTOR TINGKAT DAERAH KABUPATEN/KOTA**	**3.516.950.950,00**	**3.393.816.950,00**	**(123.134.000,00)**	**96,50**		
1.02	1.02.0.00.0.00.01.0000	05.2.01.0001		PENINGKATAN UPAYA PROMOSI KESEHATAN, ADVOKASI, KEMITRAAN DAN PEMBERDAYAAN MASYARAKAT	3.516.950.950,00	3.393.816.950,00	(123.134.000,00)	96,50		
1.02	1.02.0.00.0.00.01.0000	05.2.01.0001	5.1	BELANJA OPERASI	3.516.950.950,00	3.393.816.950,00	(123.134.000,00)	96,50		
1.02	1.02.0.00.0.00.01.0000	05.2.01.0001	5.1.02	Belanja Barang dan Jasa	3.516.950.950,00	3.393.816.950,00	(123.134.000,00)	96,50		
1.02	1.02.0.00.0.00.01.0000	05.2.01.0001	5.1.02.01	Belanja Barang	24.590.950,00	15.696.950,00	(8.894.000,00)	63,83		
1.02	1.02.0.00.0.00.01.0000	05.2.01.0001	5.1.02.01.01	Belanja Barang Pakai Habis	24.590.950,00	15.696.950,00	(8.894.000,00)	63,83		
1.02	1.02.0.00.0.00.01.0000	05.2.01.0001	5.1.02.01.01.0024	Belanja Alat/Bahan untuk Kegiatan Kantor-Alat Tulis Kantor	3.684.000,00	2.802.000,00	(882.000,00)	76,06		
1.02	1.02.0.00.0.00.01.0000	05.2.01.0001	5.1.02.01.01.0025	Belanja Alat/Bahan untuk Kegiatan Kantor- Kertas dan Cover	2.928.000,00	2.490.000,00	(438.000,00)	85,04		
1.02	1.02.0.00.0.00.01.0000	05.2.01.0001	5.1.02.01.01.0026	Belanja Alat/Bahan untuk Kegiatan Kantor- Bahan Cetak	5.533.950,00	4.814.950,00	(719.000,00)	87,01		
1.02	1.02.0.00.0.00.01.0000	05.2.01.0001	5.1.02.01.01.0027	Belanja Alat/Bahan untuk Kegiatan Kantor-Benda Pos	3.005.000,00	2.750.000,00	(255.000,00)	91,51		
1.02	1.02.0.00.0.00.01.0000	05.2.01.0001	5.1.02.01.01.0029	Belanja Alat/Bahan untuk Kegiatan Kantor-Bahan Komputer	2.840.000,00	2.840.000,00	0,00	100,00		
1.02	1.02.0.00.0.00.01.0000	05.2.01.0001	5.1.02.01.01.0052	Belanja Makanan dan Minuman Rapat	6.600.000,00	0,00	(6.600.000,00)	0,00		
1.02	1.02.0.00.0.00.01.0000	05.2.01.0001	5.1.02.02	Belanja Jasa	3.492.360.000,00	3.378.120.000,00	(114.240.000,00)	96,73		
1.02	1.02.0.00.0.00.01.0000	05.2.01.0001	5.1.02.02.01	Belanja Jasa Kantor	3.492.360.000,00	3.378.120.000,00	(114.240.000,00)	96,73		
1.02	1.02.0.00.0.00.01.0000	05.2.01.0001	5.1.02.02.01.0028	Belanja Jasa Tenaga Pelayanan Umum	3.492.360.000,00	3.378.120.000,00	(114.240.000,00)	96,73		
1.02	**1.02.0.00.0.00.01.0000**	**5.2.03**		**PENGEMBANGAN DAN PELAKSANAAN UPAYA KESEHATAN BERSUMBER DAYA MASYARAKAT (UKBM) TINGKAT DAERAH KABUPATEN/KOTA**	**205.971.700,00**	**133.824.000,00**	**(72.147.700,00)**	**64,97**		
1.02	1.02.0.00.0.00.01.0000	05.2.03.0001		BIMBINGAN TEKNIS DAN SUPERVISI PENGEMBANGAN DAN PELAKSANAAN UPAYA KESEHATAN BERSUMBER DAYA MASYARAKAT	205.971.700,00	133.824.000,00	(72.147.700,00)	64,97		
1.02	1.02.0.00.0.00.01.0000	05.2.03.0001	5.1	BELANJA OPERASI	205.971.700,00	133.824.000,00	(72.147.700,00)	64,97		
1.02	1.02.0.00.0.00.01.0000	05.2.03.0001	5.1.02	Belanja Barang dan Jasa	205.971.700,00	133.824.000,00	(72.147.700,00)	64,97		
1.02	1.02.0.00.0.00.01.0000	05.2.03.0001	5.1.02.01	Belanja Barang	32.736.000,00	6.550.000,00	(26.186.000,00)	20,01		
1.02	1.02.0.00.0.00.01.0000	05.2.03.0001	5.1.02.01.01	Belanja Barang Pakai Habis	32.736.000,00	6.550.000,00	(26.186.000,00)	20,01		
1.02	1.02.0.00.0.00.01.0000	05.2.03.0001	5.1.02.01.01.0052	Belanja Makanan dan Minuman Rapat	32.736.000,00	6.550.000,00	(26.186.000,00)	20,01		
1.02	1.02.0.00.0.00.01.0000	05.2.03.0001	5.1.02.02	Belanja Jasa	3.600.000,00	1.800.000,00	(1.800.000,00)	50,00		
1.02	1.02.0.00.0.00.01.0000	05.2.03.0001	5.1.02.02.01	Belanja Jasa Kantor	3.600.000,00	1.800.000,00	(1.800.000,00)	50,00		
1.02	1.02.0.00.0.00.01.0000	05.2.03.0001	5.1.02.02.01.0003	Honorarium Narasumber atau Pembahas, Moderator, Pembawa Acara, dan Panitia	3.600.000,00	1.800.000,00	(1.800.000,00)	50,00		
1.02	1.02.0.00.0.00.01.0000	05.2.03.0001	5.1.02.04	Belanja Perjalanan Dinas	17.495.000,00	6.108.000,00	(11.387.000,00)	34,91		
1.02	1.02.0.00.0.00.01.0000	05.2.03.0001	5.1.02.04.01	Belanja Perjalanan Dinas Dalam Negeri	17.495.000,00	6.108.000,00	(11.387.000,00)	34,91		
1.02	1.02.0.00.0.00.01.0000	05.2.03.0001	5.1.02.04.01.0001	Belanja Perjalanan Dinas Biasa	2.000.000,00	504.000,00	(1.496.000,00)	25,20		
1.02	1.02.0.00.0.00.01.0000	05.2.03.0001	5.1.02.04.01.0003	Belanja Perjalanan Dinas Dalam Kota	15.495.000,00	5.604.000,00	(9.891.000,00)	36,17		
1.02	1.02.0.00.0.00.01.0000	05.2.03.0001	5.1.02.90	Belanja Barang dan Jasa BOK Puskesmas	152.140.700,00	119.366.000,00	(32.774.700,00)	78,46		
1.02	1.02.0.00.0.00.01.0000	05.2.03.0001	5.1.02.90.01	Belanja Barang dan Jasa BOK Puskesmas	152.140.700,00	119.366.000,00	(32.774.700,00)	78,46		
1.02	1.02.0.00.0.00.01.0000	05.2.03.0001	5.1.02.90.01.0001	Belanja Barang dan Jasa BOK Puskesmas	152.140.700,00	119.366.000,00	(32.774.700,00)	78,46		
				JUMLAH BELANJA	**262.703.970.645,70**	**248.141.588.546,83**	**(14.562.382.098,87)**	**94,46**		
				SURPLUS DEFISIT	**(166.658.777.981,70)**	**(162.920.267.632,33)**	**3.738.510.349,37**	**97,76**		

Lampiran I.1 : Peraturan Bupati Karimun
Nomor : 16 Tahun 2026
Tanggal : 21 Agustus 2026

PEMERINTAH KABUPATEN KARIMUN
PENJABARAN LAPORAN REALISASI ANGGARAN
TAHUN ANGGARAN 2025

Organisasi : DINAS PEKERJAAN UMUM DAN PENATAAN RUANG

Kode Rekening				Uraian	Anggaran	Realisasi	Bertambah (Berkurang)	%	Dasar Hukum	Keterangan
	1.03.0.00.0.00.01.0000		5	**BELANJA DAERAH**	**104.214.570.733,76**	**88.970.917.134,50**	**(15.243.653.599,26)**	**85,37**		
1.03	**1.03.0.00.0.00.01.0000**	**01**		**PROGRAM PENUNJANG URUSAN PEMERINTAHAN DAERAH KABUPATEN/KOTA**	**10.909.210.780,06**	**9.934.129.256,00**	**(975.081.524,06)**	**91,06**		
1.03	**1.03.0.00.0.00.01.0000**	**1.2.01**		**PERENCANAAN, PENGANGGARAN, DAN EVALUASI KINERJA PERANGKAT DAERAH**	**153.851.000,00**	**108.701.000,00**	**(45.150.000,00)**	**70,65**		
1.03	1.03.0.00.0.00.01.0000	01.2.01.0001		PENYUSUNAN DOKUMEN PERENCANAAN PERANGKAT DAERAH	50.871.000,00	21.775.000,00	(29.096.000,00)	42,80		
1.03	1.03.0.00.0.00.01.0000	01.2.01.0001	5.1	BELANJA OPERASI	50.871.000,00	21.775.000,00	(29.096.000,00)	42,80		
1.03	1.03.0.00.0.00.01.0000	01.2.01.0001	5.1.02	Belanja Barang dan Jasa	50.871.000,00	21.775.000,00	(29.096.000,00)	42,80		
1.03	1.03.0.00.0.00.01.0000	01.2.01.0001	5.1.02.01	Belanja Barang	4.485.000,00	3.775.000,00	(710.000,00)	84,17		
1.03	1.03.0.00.0.00.01.0000	01.2.01.0001	5.1.02.01.01	Belanja Barang Pakai Habis	4.485.000,00	3.775.000,00	(710.000,00)	84,17		
1.03	1.03.0.00.0.00.01.0000	01.2.01.0001	5.1.02.01.01.0024	Belanja Alat/Bahan untuk Kegiatan Kantor-Alat Tulis Kantor	1.930.000,00	1.503.000,00	(427.000,00)	77,88		
1.03	1.03.0.00.0.00.01.0000	01.2.01.0001	5.1.02.01.01.0025	Belanja Alat/Bahan untuk Kegiatan Kantor- Kertas dan Cover	2.555.000,00	2.272.000,00	(283.000,00)	88,92		
1.03	1.03.0.00.0.00.01.0000	01.2.01.0001	5.1.02.02	Belanja Jasa	18.000.000,00	18.000.000,00	0,00	100,00		
1.03	1.03.0.00.0.00.01.0000	01.2.01.0001	5.1.02.02.01	Belanja Jasa Kantor	18.000.000,00	18.000.000,00	0,00	100,00		
1.03	1.03.0.00.0.00.01.0000	01.2.01.0001	5.1.02.02.01.0027	Belanja Jasa Tenaga Operator Komputer	18.000.000,00	18.000.000,00	0,00	100,00		
1.03	1.03.0.00.0.00.01.0000	01.2.01.0001	5.1.02.04	Belanja Perjalanan Dinas	28.386.000,00	0,00	(28.386.000,00)	0,00		
1.03	1.03.0.00.0.00.01.0000	01.2.01.0001	5.1.02.04.01	Belanja Perjalanan Dinas Dalam Negeri	28.386.000,00	0,00	(28.386.000,00)	0,00		
1.03	1.03.0.00.0.00.01.0000	01.2.01.0001	5.1.02.04.01.0001	Belanja Perjalanan Dinas Biasa	17.886.000,00	0,00	(17.886.000,00)	0,00		
1.03	1.03.0.00.0.00.01.0000	01.2.01.0001	5.1.02.04.01.0003	Belanja Perjalanan Dinas Dalam Kota	10.500.000,00	0,00	(10.500.000,00)	0,00		
1.03	1.03.0.00.0.00.01.0000	01.2.01.0006		KOORDINASI DAN PENYUSUNAN LAPORAN CAPAIAN KINERJA DAN IKHTISAR REALISASI KINERJA SKPD	50.860.000,00	35.588.000,00	(15.272.000,00)	69,97		
1.03	1.03.0.00.0.00.01.0000	01.2.01.0006	5.1	BELANJA OPERASI	50.860.000,00	35.588.000,00	(15.272.000,00)	69,97		
1.03	1.03.0.00.0.00.01.0000	01.2.01.0006	5.1.02	Belanja Barang dan Jasa	50.860.000,00	35.588.000,00	(15.272.000,00)	69,97		
1.03	1.03.0.00.0.00.01.0000	01.2.01.0006	5.1.02.01	Belanja Barang	1.908.000,00	1.088.000,00	(820.000,00)	57,02		
1.03	1.03.0.00.0.00.01.0000	01.2.01.0006	5.1.02.01.01	Belanja Barang Pakai Habis	1.908.000,00	1.088.000,00	(820.000,00)	57,02		
1.03	1.03.0.00.0.00.01.0000	01.2.01.0006	5.1.02.01.01.0024	Belanja Alat/Bahan untuk Kegiatan Kantor-Alat Tulis Kantor	740.000,00	60.000,00	(680.000,00)	8,11		
1.03	1.03.0.00.0.00.01.0000	01.2.01.0006	5.1.02.01.01.0025	Belanja Alat/Bahan untuk Kegiatan Kantor- Kertas dan Cover	1.168.000,00	1.028.000,00	(140.000,00)	88,01		
1.03	1.03.0.00.0.00.01.0000	01.2.01.0006	5.1.02.02	Belanja Jasa	34.500.000,00	34.500.000,00	0,00	100,00		
1.03	1.03.0.00.0.00.01.0000	01.2.01.0006	5.1.02.02.01	Belanja Jasa Kantor	34.500.000,00	34.500.000,00	0,00	100,00		
1.03	1.03.0.00.0.00.01.0000	01.2.01.0006	5.1.02.02.01.0008	Honorarium Tim Penyusunan Jurnal, Buletin, Majalah, Pengelola Teknologi Informasi dan Pengelola Website	9.000.000,00	9.000.000,00	0,00	100,00		
1.03	1.03.0.00.0.00.01.0000	01.2.01.0006	5.1.02.02.01.0026	Belanja Jasa Tenaga Administrasi	12.000.000,00	12.000.000,00	0,00	100,00		
1.03	1.03.0.00.0.00.01.0000	01.2.01.0006	5.1.02.02.01.0027	Belanja Jasa Tenaga Operator Komputer	13.500.000,00	13.500.000,00	0,00	100,00		
1.03	1.03.0.00.0.00.01.0000	01.2.01.0006	5.1.02.04	Belanja Perjalanan Dinas	14.452.000,00	0,00	(14.452.000,00)	0,00		
1.03	1.03.0.00.0.00.01.0000	01.2.01.0006	5.1.02.04.01	Belanja Perjalanan Dinas Dalam Negeri	14.452.000,00	0,00	(14.452.000,00)	0,00		
1.03	1.03.0.00.0.00.01.0000	01.2.01.0006	5.1.02.04.01.0001	Belanja Perjalanan Dinas Biasa	14.452.000,00	0,00	(14.452.000,00)	0,00		
1.03	1.03.0.00.0.00.01.0000	01.2.01.0007		EVALUASI KINERJA PERANGKAT DAERAH	52.120.000,00	51.338.000,00	(782.000,00)	98,50		
1.03	1.03.0.00.0.00.01.0000	01.2.01.0007	5.1	BELANJA OPERASI	52.120.000,00	51.338.000,00	(782.000,00)	98,50		

Kode Rekening				Uraian	Anggaran	Realisasi	Bertambah (Berkurang)	%	Dasar Hukum	Keterangan
1.03	1.03.0.00.0.00.01.0000	01.2.01.0007	5.1.02	Belanja Barang dan Jasa	52.120.000,00	51.338.000,00	(782.000,00)	98,50		
1.03	1.03.0.00.0.00.01.0000	01.2.01.0007	5.1.02.01	Belanja Barang	5.620.000,00	4.838.000,00	(782.000,00)	86,09		
1.03	1.03.0.00.0.00.01.0000	01.2.01.0007	5.1.02.01.01	Belanja Barang Pakai Habis	5.620.000,00	4.838.000,00	(782.000,00)	86,09		
1.03	1.03.0.00.0.00.01.0000	01.2.01.0007	5.1.02.01.01.0024	Belanja Alat/Bahan untuk Kegiatan Kantor-Alat Tulis Kantor	2.405.000,00	2.225.000,00	(180.000,00)	92,52		
1.03	1.03.0.00.0.00.01.0000	01.2.01.0007	5.1.02.01.01.0025	Belanja Alat/Bahan untuk Kegiatan Kantor- Kertas dan Cover	1.915.000,00	1.569.000,00	(346.000,00)	81,93		
1.03	1.03.0.00.0.00.01.0000	01.2.01.0007	5.1.02.01.01.0029	Belanja Alat/Bahan untuk Kegiatan Kantor-Bahan Komputer	1.300.000,00	1.044.000,00	(256.000,00)	80,31		
1.03	1.03.0.00.0.00.01.0000	01.2.01.0007	5.1.02.02	Belanja Jasa	46.500.000,00	46.500.000,00	0,00	100,00		
1.03	1.03.0.00.0.00.01.0000	01.2.01.0007	5.1.02.02.01	Belanja Jasa Kantor	46.500.000,00	46.500.000,00	0,00	100,00		
1.03	1.03.0.00.0.00.01.0000	01.2.01.0007	5.1.02.02.01.0026	Belanja Jasa Tenaga Administrasi	10.500.000,00	10.500.000,00	0,00	100,00		
1.03	1.03.0.00.0.00.01.0000	01.2.01.0007	5.1.02.02.01.0029	Belanja Jasa Tenaga Ahli	36.000.000,00	36.000.000,00	0,00	100,00		
1.03	**1.03.0.00.0.00.01.0000**	**1.2.02**		**ADMINISTRASI KEUANGAN PERANGKAT DAERAH**	**9.460.415.756,06**	**9.026.945.416,00**	**(433.470.340,06)**	**95,42**		
1.03	1.03.0.00.0.00.01.0000	01.2.02.0001		PENYEDIAAN GAJI DAN TUNJANGAN ASN	9.460.415.756,06	9.026.945.416,00	(433.470.340,06)	95,42		
1.03	1.03.0.00.0.00.01.0000	01.2.02.0001	5.1	BELANJA OPERASI	9.460.415.756,06	9.026.945.416,00	(433.470.340,06)	95,42		
1.03	1.03.0.00.0.00.01.0000	01.2.02.0001	5.1.01	Belanja Pegawai	9.460.415.756,06	9.026.945.416,00	(433.470.340,06)	95,42		
1.03	1.03.0.00.0.00.01.0000	01.2.02.0001	5.1.01.01	Belanja Gaji dan Tunjangan ASN	6.846.459.483,00	6.618.382.134,00	(228.077.349,00)	96,67		
1.03	1.03.0.00.0.00.01.0000	01.2.02.0001	5.1.01.01.01	Belanja Gaji Pokok ASN	5.091.205.602,00	4.969.355.017,00	(121.850.585,00)	97,61		
1.03	1.03.0.00.0.00.01.0000	01.2.02.0001	5.1.01.01.01.0001	Belanja Gaji Pokok PNS	3.684.124.248,00	3.637.894.239,00	(46.230.009,00)	98,75		
1.03	1.03.0.00.0.00.01.0000	01.2.02.0001	5.1.01.01.01.0002	Belanja Gaji Pokok PPPK	1.407.081.354,00	1.331.460.778,00	(75.620.576,00)	94,63		
1.03	1.03.0.00.0.00.01.0000	01.2.02.0001	5.1.01.01.02	Belanja Tunjangan Keluarga ASN	480.112.004,00	462.229.752,00	(17.882.252,00)	96,28		
1.03	1.03.0.00.0.00.01.0000	01.2.02.0001	5.1.01.01.02.0001	Belanja Tunjangan Keluarga PNS	383.187.952,00	378.825.437,00	(4.362.515,00)	98,86		
1.03	1.03.0.00.0.00.01.0000	01.2.02.0001	5.1.01.01.02.0002	Belanja Tunjangan Keluarga PPPK	96.924.052,00	83.404.315,00	(13.519.737,00)	86,05		
1.03	1.03.0.00.0.00.01.0000	01.2.02.0001	5.1.01.01.03	Belanja Tunjangan Jabatan ASN	157.710.000,00	152.955.000,00	(4.755.000,00)	96,98		
1.03	1.03.0.00.0.00.01.0000	01.2.02.0001	5.1.01.01.03.0001	Belanja Tunjangan Jabatan PNS	157.710.000,00	152.955.000,00	(4.755.000,00)	96,98		
1.03	1.03.0.00.0.00.01.0000	01.2.02.0001	5.1.01.01.04	Belanja Tunjangan Fungsional ASN	181.233.388,00	178.673.000,00	(2.560.388,00)	98,59		
1.03	1.03.0.00.0.00.01.0000	01.2.02.0001	5.1.01.01.04.0001	Belanja Tunjangan Fungsional PNS	181.233.388,00	178.673.000,00	(2.560.388,00)	98,59		
1.03	1.03.0.00.0.00.01.0000	01.2.02.0001	5.1.01.01.05	Belanja Tunjangan Fungsional Umum ASN	205.566.998,00	198.507.912,00	(7.059.086,00)	96,57		
1.03	1.03.0.00.0.00.01.0000	01.2.02.0001	5.1.01.01.05.0001	Belanja Tunjangan Fungsional Umum PNS	118.862.996,00	117.090.000,00	(1.772.996,00)	98,51		
1.03	1.03.0.00.0.00.01.0000	01.2.02.0001	5.1.01.01.05.0002	Belanja Tunjangan Fungsional Umum PPPK	86.704.002,00	81.417.912,00	(5.286.090,00)	93,90		
1.03	1.03.0.00.0.00.01.0000	01.2.02.0001	5.1.01.01.06	Belanja Tunjangan Beras ASN	303.772.940,00	292.589.173,00	(11.183.767,00)	96,32		
1.03	1.03.0.00.0.00.01.0000	01.2.02.0001	5.1.01.01.06.0001	Belanja Tunjangan Beras PNS	228.151.980,00	224.067.783,00	(4.084.197,00)	98,21		
1.03	1.03.0.00.0.00.01.0000	01.2.02.0001	5.1.01.01.06.0002	Belanja Tunjangan Beras PPPK	75.620.960,00	68.521.390,00	(7.099.570,00)	90,61		
1.03	1.03.0.00.0.00.01.0000	01.2.02.0001	5.1.01.01.07	Belanja Tunjangan PPh/Tunjangan Khusus ASN	42.858.267,00	36.611.206,00	(6.247.061,00)	85,42		
1.03	1.03.0.00.0.00.01.0000	01.2.02.0001	5.1.01.01.07.0001	Belanja Tunjangan PPh/Tunjangan Khusus PNS	36.696.800,00	33.349.743,00	(3.347.057,00)	90,88		
1.03	1.03.0.00.0.00.01.0000	01.2.02.0001	5.1.01.01.07.0002	Belanja Tunjangan PPh/Tunjangan Khusus PPPK	6.161.467,00	3.261.463,00	(2.900.004,00)	52,93		
1.03	1.03.0.00.0.00.01.0000	01.2.02.0001	5.1.01.01.08	Belanja Pembulatan Gaji ASN	84.150,00	81.421,00	(2.729,00)	96,76		
1.03	1.03.0.00.0.00.01.0000	01.2.02.0001	5.1.01.01.08.0001	Belanja Pembulatan Gaji PNS	53.004,00	52.225,00	(779,00)	98,53		
1.03	1.03.0.00.0.00.01.0000	01.2.02.0001	5.1.01.01.08.0002	Belanja Pembulatan Gaji PPPK	31.146,00	29.196,00	(1.950,00)	93,74		
1.03	1.03.0.00.0.00.01.0000	01.2.02.0001	5.1.01.01.09	Belanja Iuran Jaminan Kesehatan ASN	341.622.370,00	285.654.186,00	(55.968.184,00)	83,62		
1.03	1.03.0.00.0.00.01.0000	01.2.02.0001	5.1.01.01.09.0001	Belanja Iuran Jaminan Kesehatan PNS	276.061.464,00	224.948.084,00	(51.113.380,00)	81,48		
1.03	1.03.0.00.0.00.01.0000	01.2.02.0001	5.1.01.01.09.0002	Belanja Iuran Jaminan Kesehatan PPPK	65.560.906,00	60.706.102,00	(4.854.804,00)	92,59		
1.03	1.03.0.00.0.00.01.0000	01.2.02.0001	5.1.01.01.10	Belanja Iuran Jaminan Kecelakaan Kerja ASN	10.573.486,00	10.431.391,00	(142.095,00)	98,66		
1.03	1.03.0.00.0.00.01.0000	01.2.02.0001	5.1.01.01.10.0001	Belanja Iuran Jaminan Kecelakaan Kerja PNS	7.603.728,00	7.508.737,00	(94.991,00)	98,75		
1.03	1.03.0.00.0.00.01.0000	01.2.02.0001	5.1.01.01.10.0002	Belanja Iuran Jaminan Kecelakaan Kerja PPPK	2.969.758,00	2.922.654,00	(47.104,00)	98,41		
1.03	1.03.0.00.0.00.01.0000	01.2.02.0001	5.1.01.01.11	Belanja Iuran Jaminan Kematian ASN	31.720.278,00	31.294.076,00	(426.202,00)	98,66		
1.03	1.03.0.00.0.00.01.0000	01.2.02.0001	5.1.01.01.11.0001	Belanja Iuran Jaminan Kematian PNS	22.811.412,00	22.526.514,00	(284.898,00)	98,75		
1.03	1.03.0.00.0.00.01.0000	01.2.02.0001	5.1.01.01.11.0002	Belanja Iuran Jaminan Kematian PPPK	8.908.866,00	8.767.562,00	(141.304,00)	98,41		
1.03	1.03.0.00.0.00.01.0000	01.2.02.0001	5.1.01.02	Belanja Tambahan Penghasilan ASN	2.613.956.273,06	2.408.563.282,00	(205.392.991,06)	92,14		

Kode Rekening				Uraian	Anggaran	Realisasi	Bertambah (Berkurang)	%	Dasar Hukum	Keterangan
1.03	1.03.0.00.0.00.01.0000	01.2.02.0001	5.1.01.02.01	Tambahan Penghasilan berdasarkan Beban Kerja ASN	1.052.235.929,10	978.701.177,00	(73.534.752,10)	93,01		
1.03	1.03.0.00.0.00.01.0000	01.2.02.0001	5.1.01.02.01.0001	Tambahan Penghasilan berdasarkan Beban Kerja PNS	958.231.537,50	888.328.034,00	(69.903.503,50)	92,70		
1.03	1.03.0.00.0.00.01.0000	01.2.02.0001	5.1.01.02.01.0002	Tambahan Penghasilan berdasarkan Beban Kerja PPPK	94.004.391,60	90.373.143,00	(3.631.248,60)	96,14		
1.03	1.03.0.00.0.00.01.0000	01.2.02.0001	5.1.01.02.03	Tambahan Penghasilan berdasarkan Kondisi Kerja ASN	579.633.505,60	516.407.987,00	(63.225.518,60)	89,09		
1.03	1.03.0.00.0.00.01.0000	01.2.02.0001	5.1.01.02.03.0001	Tambahan Penghasilan berdasarkan Kondisi Kerja PNS	579.633.505,60	516.407.987,00	(63.225.518,60)	89,09		
1.03	1.03.0.00.0.00.01.0000	01.2.02.0001	5.1.01.02.05	Tambahan Penghasilan berdasarkan Prestasi Kerja ASN	982.086.838,36	913.454.118,00	(68.632.720,36)	93,01		
1.03	1.03.0.00.0.00.01.0000	01.2.02.0001	5.1.01.02.05.0001	Tambahan Penghasilan berdasarkan Prestasi Kerja PNS	894.349.411,00	829.105.884,00	(65.243.527,00)	92,70		
1.03	1.03.0.00.0.00.01.0000	01.2.02.0001	5.1.01.02.05.0002	Tambahan Penghasilan berdasarkan Prestasi Kerja PPPK	87.737.427,36	84.348.234,00	(3.389.193,36)	96,14		
1.03	**1.03.0.00.0.00.01.0000**	**1.2.05**		**ADMINISTRASI KEPEGAWAIAN PERANGKAT DAERAH**	**130.580.000,00**	**4.080.000,00**	**(126.500.000,00)**	**3,12**		
1.03	1.03.0.00.0.00.01.0000	01.2.05.0002		PENGADAAN PAKAIAN DINAS BESERTA ATRIBUT KELENGKAPANNYA	4.080.000,00	4.080.000,00	0,00	100,00		
1.03	1.03.0.00.0.00.01.0000	01.2.05.0002	5.1	BELANJA OPERASI	4.080.000,00	4.080.000,00	0,00	100,00		
1.03	1.03.0.00.0.00.01.0000	01.2.05.0002	5.1.02	Belanja Barang dan Jasa	4.080.000,00	4.080.000,00	0,00	100,00		
1.03	1.03.0.00.0.00.01.0000	01.2.05.0002	5.1.02.02	Belanja Jasa	4.080.000,00	4.080.000,00	0,00	100,00		
1.03	1.03.0.00.0.00.01.0000	01.2.05.0002	5.1.02.02.01	Belanja Jasa Kantor	4.080.000,00	4.080.000,00	0,00	100,00		
1.03	1.03.0.00.0.00.01.0000	01.2.05.0002	5.1.02.02.01.0081	Belanja Honorarium Pengadaan Barang/Jasa	4.080.000,00	4.080.000,00	0,00	100,00		
1.03	1.03.0.00.0.00.01.0000	01.2.05.0011		BIMBINGAN TEKNIS IMPLEMENTASI PERATURAN PERUNDANG-UNDANGAN	126.500.000,00	0,00	(126.500.000,00)	0,00		
1.03	1.03.0.00.0.00.01.0000	01.2.05.0011	5.1	BELANJA OPERASI	126.500.000,00	0,00	(126.500.000,00)	0,00		
1.03	1.03.0.00.0.00.01.0000	01.2.05.0011	5.1.02	Belanja Barang dan Jasa	126.500.000,00	0,00	(126.500.000,00)	0,00		
1.03	1.03.0.00.0.00.01.0000	01.2.05.0011	5.1.02.02	Belanja Jasa	113.300.000,00	0,00	(113.300.000,00)	0,00		
1.03	1.03.0.00.0.00.01.0000	01.2.05.0011	5.1.02.02.12	Belanja Kursus/Pelatihan, Sosialisasi, Bimbingan Teknis serta Pendidikan dan Pelatihan	113.300.000,00	0,00	(113.300.000,00)	0,00		
1.03	1.03.0.00.0.00.01.0000	01.2.05.0011	5.1.02.02.12.0003	Belanja Bimbingan Teknis	113.300.000,00	0,00	(113.300.000,00)	0,00		
1.03	1.03.0.00.0.00.01.0000	01.2.05.0011	5.1.02.04	Belanja Perjalanan Dinas	13.200.000,00	0,00	(13.200.000,00)	0,00		
1.03	1.03.0.00.0.00.01.0000	01.2.05.0011	5.1.02.04.01	Belanja Perjalanan Dinas Dalam Negeri	13.200.000,00	0,00	(13.200.000,00)	0,00		
1.03	1.03.0.00.0.00.01.0000	01.2.05.0011	5.1.02.04.01.0001	Belanja Perjalanan Dinas Biasa	13.200.000,00	0,00	(13.200.000,00)	0,00		
1.03	**1.03.0.00.0.00.01.0000**	**1.2.06**		**ADMINISTRASI UMUM PERANGKAT DAERAH**	**640.341.800,00**	**396.855.300,00**	**(243.486.500,00)**	**61,98**		
1.03	1.03.0.00.0.00.01.0000	01.2.06.0002		PENYEDIAAN PERALATAN DAN PERLENGKAPAN KANTOR	111.457.500,00	103.325.500,00	(8.132.000,00)	92,70		
1.03	1.03.0.00.0.00.01.0000	01.2.06.0002	5.1	BELANJA OPERASI	111.457.500,00	103.325.500,00	(8.132.000,00)	92,70		
1.03	1.03.0.00.0.00.01.0000	01.2.06.0002	5.1.02	Belanja Barang dan Jasa	111.457.500,00	103.325.500,00	(8.132.000,00)	92,70		
1.03	1.03.0.00.0.00.01.0000	01.2.06.0002	5.1.02.01	Belanja Barang	103.297.500,00	96.525.500,00	(6.772.000,00)	93,44		
1.03	1.03.0.00.0.00.01.0000	01.2.06.0002	5.1.02.01.01	Belanja Barang Pakai Habis	103.297.500,00	96.525.500,00	(6.772.000,00)	93,44		
1.03	1.03.0.00.0.00.01.0000	01.2.06.0002	5.1.02.01.01.0024	Belanja Alat/Bahan untuk Kegiatan Kantor-Alat Tulis Kantor	69.467.500,00	65.971.500,00	(3.496.000,00)	94,97		
1.03	1.03.0.00.0.00.01.0000	01.2.06.0002	5.1.02.01.01.0025	Belanja Alat/Bahan untuk Kegiatan Kantor- Kertas dan Cover	26.470.000,00	24.100.000,00	(2.370.000,00)	91,05		
1.03	1.03.0.00.0.00.01.0000	01.2.06.0002	5.1.02.01.01.0027	Belanja Alat/Bahan untuk Kegiatan Kantor-Benda Pos	1.560.000,00	1.200.000,00	(360.000,00)	76,92		
1.03	1.03.0.00.0.00.01.0000	01.2.06.0002	5.1.02.01.01.0029	Belanja Alat/Bahan untuk Kegiatan Kantor-Bahan Komputer	4.016.000,00	3.800.000,00	(216.000,00)	94,62		
1.03	1.03.0.00.0.00.01.0000	01.2.06.0002	5.1.02.01.01.0031	Belanja Alat/Bahan untuk Kegiatan Kantor-Alat Listrik	1.784.000,00	1.454.000,00	(330.000,00)	81,50		
1.03	1.03.0.00.0.00.01.0000	01.2.06.0002	5.1.02.02	Belanja Jasa	8.160.000,00	6.800.000,00	(1.360.000,00)	83,33		
1.03	1.03.0.00.0.00.01.0000	01.2.06.0002	5.1.02.02.01	Belanja Jasa Kantor	8.160.000,00	6.800.000,00	(1.360.000,00)	83,33		
1.03	1.03.0.00.0.00.01.0000	01.2.06.0002	5.1.02.02.01.0081	Belanja Honorarium Pengadaan Barang/Jasa	8.160.000,00	6.800.000,00	(1.360.000,00)	83,33		
1.03	1.03.0.00.0.00.01.0000	01.2.06.0005		PENYEDIAAN BARANG CETAKAN DAN PENGGANDAAN	48.340.000,00	40.162.400,00	(8.177.600,00)	83,08		
1.03	1.03.0.00.0.00.01.0000	01.2.06.0005	5.1	BELANJA OPERASI	48.340.000,00	40.162.400,00	(8.177.600,00)	83,08		
1.03	1.03.0.00.0.00.01.0000	01.2.06.0005	5.1.02	Belanja Barang dan Jasa	48.340.000,00	40.162.400,00	(8.177.600,00)	83,08		
1.03	1.03.0.00.0.00.01.0000	01.2.06.0005	5.1.02.01	Belanja Barang	40.180.000,00	33.362.400,00	(6.817.600,00)	83,03		
1.03	1.03.0.00.0.00.01.0000	01.2.06.0005	5.1.02.01.01	Belanja Barang Pakai Habis	40.180.000,00	33.362.400,00	(6.817.600,00)	83,03		
1.03	1.03.0.00.0.00.01.0000	01.2.06.0005	5.1.02.01.01.0026	Belanja Alat/Bahan untuk Kegiatan Kantor- Bahan Cetak	40.180.000,00	33.362.400,00	(6.817.600,00)	83,03		
1.03	1.03.0.00.0.00.01.0000	01.2.06.0005	5.1.02.02	Belanja Jasa	8.160.000,00	6.800.000,00	(1.360.000,00)	83,33		

Kode Rekening				Uraian	Anggaran	Realisasi	Bertambah (Berkurang)	%	Dasar Hukum	Keterangan
1.03	1.03.0.00.0.00.01.0000	01.2.06.0005	5.1.02.02.01	Belanja Jasa Kantor	8.160.000,00	6.800.000,00	(1.360.000,00)	83,33		
1.03	1.03.0.00.0.00.01.0000	01.2.06.0005	5.1.02.02.01.0081	Belanja Honorarium Pengadaan Barang/Jasa	8.160.000,00	6.800.000,00	(1.360.000,00)	83,33		
1.03	1.03.0.00.0.00.01.0000	01.2.06.0006		PENYEDIAAN BAHAN BACAAN DAN PERATURAN PERUNDANG-UNDANGAN	101.200.000,00	83.850.000,00	(17.350.000,00)	82,86		
1.03	1.03.0.00.0.00.01.0000	01.2.06.0006	5.1	BELANJA OPERASI	101.200.000,00	83.850.000,00	(17.350.000,00)	82,86		
1.03	1.03.0.00.0.00.01.0000	01.2.06.0006	5.1.02	Belanja Barang dan Jasa	101.200.000,00	83.850.000,00	(17.350.000,00)	82,86		
1.03	1.03.0.00.0.00.01.0000	01.2.06.0006	5.1.02.02	Belanja Jasa	101.200.000,00	83.850.000,00	(17.350.000,00)	82,86		
1.03	1.03.0.00.0.00.01.0000	01.2.06.0006	5.1.02.02.01	Belanja Jasa Kantor	101.200.000,00	83.850.000,00	(17.350.000,00)	82,86		
1.03	1.03.0.00.0.00.01.0000	01.2.06.0006	5.1.02.02.01.0055	Belanja Jasa Iklan/Reklame, Film, dan Pemotretan	13.000.000,00	7.800.000,00	(5.200.000,00)	60,00		
1.03	1.03.0.00.0.00.01.0000	01.2.06.0006	5.1.02.02.01.0062	Belanja Langganan Jurnal/Surat Kabar/Majalah	88.200.000,00	76.050.000,00	(12.150.000,00)	86,22		
1.03	1.03.0.00.0.00.01.0000	01.2.06.0009		PENYELENGGARAAN RAPAT KOORDINASI DAN KONSULTASI SKPD	379.344.300,00	169.517.400,00	(209.826.900,00)	44,69		
1.03	1.03.0.00.0.00.01.0000	01.2.06.0009	5.1	BELANJA OPERASI	379.344.300,00	169.517.400,00	(209.826.900,00)	44,69		
1.03	1.03.0.00.0.00.01.0000	01.2.06.0009	5.1.02	Belanja Barang dan Jasa	379.344.300,00	169.517.400,00	(209.826.900,00)	44,69		
1.03	1.03.0.00.0.00.01.0000	01.2.06.0009	5.1.02.01	Belanja Barang	25.495.000,00	12.429.500,00	(13.065.500,00)	48,75		
1.03	1.03.0.00.0.00.01.0000	01.2.06.0009	5.1.02.01.01	Belanja Barang Pakai Habis	25.495.000,00	12.429.500,00	(13.065.500,00)	48,75		
1.03	1.03.0.00.0.00.01.0000	01.2.06.0009	5.1.02.01.01.0045	Belanja Natura dan Pakan-Natura dan Pakan Lainnya	10.640.000,00	4.519.500,00	(6.120.500,00)	42,48		
1.03	1.03.0.00.0.00.01.0000	01.2.06.0009	5.1.02.01.01.0052	Belanja Makanan dan Minuman Rapat	14.855.000,00	7.910.000,00	(6.945.000,00)	53,25		
1.03	1.03.0.00.0.00.01.0000	01.2.06.0009	5.1.02.04	Belanja Perjalanan Dinas	353.849.300,00	157.087.900,00	(196.761.400,00)	44,39		
1.03	1.03.0.00.0.00.01.0000	01.2.06.0009	5.1.02.04.01	Belanja Perjalanan Dinas Dalam Negeri	353.849.300,00	157.087.900,00	(196.761.400,00)	44,39		
1.03	1.03.0.00.0.00.01.0000	01.2.06.0009	5.1.02.04.01.0001	Belanja Perjalanan Dinas Biasa	309.224.300,00	143.083.900,00	(166.140.400,00)	46,27		
1.03	1.03.0.00.0.00.01.0000	01.2.06.0009	5.1.02.04.01.0003	Belanja Perjalanan Dinas Dalam Kota	44.625.000,00	14.004.000,00	(30.621.000,00)	31,38		
1.03	**1.03.0.00.0.00.01.0000**	**1.2.07**		**PENGADAAN BARANG MILIK DAERAH PENUNJANG URUSAN**	**102.330.000,00**	**101.650.000,00**	**(680.000,00)**	**99,34**		
1.03	1.03.0.00.0.00.01.0000	01.2.07.0006		PENGADAAN PERALATAN DAN MESIN LAINNYA	102.330.000,00	101.650.000,00	(680.000,00)	99,34		
1.03	1.03.0.00.0.00.01.0000	01.2.07.0006	5.1	BELANJA OPERASI	102.330.000,00	101.650.000,00	(680.000,00)	99,34		
1.03	1.03.0.00.0.00.01.0000	01.2.07.0006	5.1.02	Belanja Barang dan Jasa	102.330.000,00	101.650.000,00	(680.000,00)	99,34		
1.03	1.03.0.00.0.00.01.0000	01.2.07.0006	5.1.02.01	Belanja Barang	101.650.000,00	101.650.000,00	0,00	100,00		
1.03	1.03.0.00.0.00.01.0000	01.2.07.0006	5.1.02.01.01	Belanja Barang Pakai Habis	101.650.000,00	101.650.000,00	0,00	100,00		
1.03	1.03.0.00.0.00.01.0000	01.2.07.0006	5.1.02.01.01.0016	Belanja Suku Cadang-Suku Cadang Alat Laboratorium	101.650.000,00	101.650.000,00	0,00	100,00		
1.03	1.03.0.00.0.00.01.0000	01.2.07.0006	5.1.02.02	Belanja Jasa	680.000,00	0,00	(680.000,00)	0,00		
1.03	1.03.0.00.0.00.01.0000	01.2.07.0006	5.1.02.02.01	Belanja Jasa Kantor	680.000,00	0,00	(680.000,00)	0,00		
1.03	1.03.0.00.0.00.01.0000	01.2.07.0006	5.1.02.02.01.0081	Belanja Honorarium Pengadaan Barang/Jasa	680.000,00	0,00	(680.000,00)	0,00		
1.03	**1.03.0.00.0.00.01.0000**	**1.2.08**		**PENYEDIAAN JASA PENUNJANG URUSAN PEMERINTAHAN DAERAH**	**208.950.000,00**	**165.026.550,00**	**(43.923.450,00)**	**78,98**		
1.03	1.03.0.00.0.00.01.0000	01.2.08.0002		PENYEDIAAN JASA KOMUNIKASI, SUMBER DAYA AIR DAN LISTRIK	88.200.000,00	57.701.550,00	(30.498.450,00)	65,42		
1.03	1.03.0.00.0.00.01.0000	01.2.08.0002	5.1	BELANJA OPERASI	88.200.000,00	57.701.550,00	(30.498.450,00)	65,42		
1.03	1.03.0.00.0.00.01.0000	01.2.08.0002	5.1.02	Belanja Barang dan Jasa	88.200.000,00	57.701.550,00	(30.498.450,00)	65,42		
1.03	1.03.0.00.0.00.01.0000	01.2.08.0002	5.1.02.02	Belanja Jasa	88.200.000,00	57.701.550,00	(30.498.450,00)	65,42		
1.03	1.03.0.00.0.00.01.0000	01.2.08.0002	5.1.02.02.01	Belanja Jasa Kantor	88.200.000,00	57.701.550,00	(30.498.450,00)	65,42		
1.03	1.03.0.00.0.00.01.0000	01.2.08.0002	5.1.02.02.01.0063	Belanja Kawat/Faksimili/Internet/TV Berlangganan	88.200.000,00	57.701.550,00	(30.498.450,00)	65,42		
1.03	1.03.0.00.0.00.01.0000	01.2.08.0004		PENYEDIAAN JASA PELAYANAN UMUM KANTOR	120.750.000,00	107.325.000,00	(13.425.000,00)	88,88		
1.03	1.03.0.00.0.00.01.0000	01.2.08.0004	5.1	BELANJA OPERASI	120.750.000,00	107.325.000,00	(13.425.000,00)	88,88		
1.03	1.03.0.00.0.00.01.0000	01.2.08.0004	5.1.02	Belanja Barang dan Jasa	120.750.000,00	107.325.000,00	(13.425.000,00)	88,88		
1.03	1.03.0.00.0.00.01.0000	01.2.08.0004	5.1.02.02	Belanja Jasa	120.750.000,00	107.325.000,00	(13.425.000,00)	88,88		
1.03	1.03.0.00.0.00.01.0000	01.2.08.0004	5.1.02.02.01	Belanja Jasa Kantor	120.750.000,00	107.325.000,00	(13.425.000,00)	88,88		
1.03	1.03.0.00.0.00.01.0000	01.2.08.0004	5.1.02.02.01.0026	Belanja Jasa Tenaga Administrasi	120.750.000,00	107.325.000,00	(13.425.000,00)	88,88		
1.03	**1.03.0.00.0.00.01.0000**	**1.2.09**		**PEMELIHARAAN BARANG MILIK DAERAH PENUNJANG URUSAN PEMERINTAHAN DAERAH**	**212.742.224,00**	**130.870.990,00**	**(81.871.234,00)**	**61,52**		

Kode Rekening				Uraian	Anggaran	Realisasi	Bertambah (Berkurang)	%	Dasar Hukum	Keterangan
1.03	1.03.0.00.0.00.01.0000	01.2.09.0001		PENYEDIAAN JASA PEMELIHARAAN, BIAYA PEMELIHARAAN, DAN PAJAK KENDARAAN PERORANGAN DINAS ATAU KENDARAAN DINAS JABATAN	206.642.224,00	125.370.990,00	(81.271.234,00)	60,67		
1.03	1.03.0.00.0.00.01.0000	01.2.09.0001	5.1	BELANJA OPERASI	206.642.224,00	125.370.990,00	(81.271.234,00)	60,67		
1.03	1.03.0.00.0.00.01.0000	01.2.09.0001	5.1.02	Belanja Barang dan Jasa	206.642.224,00	125.370.990,00	(81.271.234,00)	60,67		
1.03	1.03.0.00.0.00.01.0000	01.2.09.0001	5.1.02.01	Belanja Barang	171.982.224,00	114.147.100,00	(57.835.124,00)	66,37		
1.03	1.03.0.00.0.00.01.0000	01.2.09.0001	5.1.02.01.01	Belanja Barang Pakai Habis	171.982.224,00	114.147.100,00	(57.835.124,00)	66,37		
1.03	1.03.0.00.0.00.01.0000	01.2.09.0001	5.1.02.01.01.0004	Belanja Bahan-Bahan Bakar dan Pelumas	114.742.000,00	73.547.500,00	(41.194.500,00)	64,10		
1.03	1.03.0.00.0.00.01.0000	01.2.09.0001	5.1.02.01.01.0013	Belanja Suku Cadang-Suku Cadang Alat Angkutan	57.240.224,00	40.599.600,00	(16.640.624,00)	70,93		
1.03	1.03.0.00.0.00.01.0000	01.2.09.0001	5.1.02.02	Belanja Jasa	34.660.000,00	11.223.890,00	(23.436.110,00)	32,38		
1.03	1.03.0.00.0.00.01.0000	01.2.09.0001	5.1.02.02.01	Belanja Jasa Kantor	34.660.000,00	11.223.890,00	(23.436.110,00)	32,38		
1.03	1.03.0.00.0.00.01.0000	01.2.09.0001	5.1.02.02.01.0067	Belanja Pembayaran Pajak, Bea, dan Perizinan	26.500.000,00	11.223.890,00	(15.276.110,00)	42,35		
1.03	1.03.0.00.0.00.01.0000	01.2.09.0001	5.1.02.02.01.0081	Belanja Honorarium Pengadaan Barang/Jasa	8.160.000,00	0,00	(8.160.000,00)	0,00		
1.03	1.03.0.00.0.00.01.0000	01.2.09.0006		PEMELIHARAAN PERALATAN DAN MESIN LAINNYA	6.100.000,00	5.500.000,00	(600.000,00)	90,16		
1.03	1.03.0.00.0.00.01.0000	01.2.09.0006	5.1	BELANJA OPERASI	6.100.000,00	5.500.000,00	(600.000,00)	90,16		
1.03	1.03.0.00.0.00.01.0000	01.2.09.0006	5.1.02	Belanja Barang dan Jasa	6.100.000,00	5.500.000,00	(600.000,00)	90,16		
1.03	1.03.0.00.0.00.01.0000	01.2.09.0006	5.1.02.03	Belanja Pemeliharaan	6.100.000,00	5.500.000,00	(600.000,00)	90,16		
1.03	1.03.0.00.0.00.01.0000	01.2.09.0006	5.1.02.03.02	Belanja Pemeliharaan Peralatan dan Mesin	6.100.000,00	5.500.000,00	(600.000,00)	90,16		
1.03	1.03.0.00.0.00.01.0000	01.2.09.0006	5.1.02.03.02.0121	Belanja Pemeliharaan Alat Kantor dan Rumah Tangga-Alat Rumah Tangga-Alat Pendingin	6.100.000,00	5.500.000,00	(600.000,00)	90,16		
1.03	**1.03.0.00.0.00.01.0000**	**02**		**PROGRAM PENGELOLAAN SUMBER DAYA AIR (SDA)**	**2.911.970.261,00**	**1.712.258.000,00**	**(1.199.712.261,00)**	**58,80**		
1.03	**1.03.0.00.0.00.01.0000**	**2.2.01**		**PENGELOLAAN SDA DAN BANGUNAN PENGAMAN PANTAI PADA WILAYAH SUNGAI (WS) DALAM 1 (SATU) DAERAH KABUPATEN/KOTA**	**2.911.970.261,00**	**1.712.258.000,00**	**(1.199.712.261,00)**	**58,80**		
1.03	1.03.0.00.0.00.01.0000	02.2.01.0109		PEMBANGUNAN BANGUNAN PERKUATAN TEBING	2.911.970.261,00	1.712.258.000,00	(1.199.712.261,00)	58,80		
1.03	1.03.0.00.0.00.01.0000	02.2.01.0109	5.1	BELANJA OPERASI	272.482.661,00	256.008.900,00	(16.473.761,00)	93,95		
1.03	1.03.0.00.0.00.01.0000	02.2.01.0109	5.1.02	Belanja Barang dan Jasa	272.482.661,00	256.008.900,00	(16.473.761,00)	93,95		
1.03	1.03.0.00.0.00.01.0000	02.2.01.0109	5.1.02.01	Belanja Barang	14.507.900,00	13.301.000,00	(1.206.900,00)	91,68		
1.03	1.03.0.00.0.00.01.0000	02.2.01.0109	5.1.02.01.01	Belanja Barang Pakai Habis	14.507.900,00	13.301.000,00	(1.206.900,00)	91,68		
1.03	1.03.0.00.0.00.01.0000	02.2.01.0109	5.1.02.01.01.0024	Belanja Alat/Bahan untuk Kegiatan Kantor-Alat Tulis Kantor	5.842.900,00	5.196.000,00	(646.900,00)	88,93		
1.03	1.03.0.00.0.00.01.0000	02.2.01.0109	5.1.02.01.01.0025	Belanja Alat/Bahan untuk Kegiatan Kantor- Kertas dan Cover	4.580.000,00	4.140.000,00	(440.000,00)	90,39		
1.03	1.03.0.00.0.00.01.0000	02.2.01.0109	5.1.02.01.01.0026	Belanja Alat/Bahan untuk Kegiatan Kantor- Bahan Cetak	3.305.000,00	3.305.000,00	0,00	100,00		
1.03	1.03.0.00.0.00.01.0000	02.2.01.0109	5.1.02.01.01.0027	Belanja Alat/Bahan untuk Kegiatan Kantor-Benda Pos	780.000,00	660.000,00	(120.000,00)	84,62		
1.03	1.03.0.00.0.00.01.0000	02.2.01.0109	5.1.02.02	Belanja Jasa	237.174.761,00	234.695.900,00	(2.478.861,00)	98,95		
1.03	1.03.0.00.0.00.01.0000	02.2.01.0109	5.1.02.02.01	Belanja Jasa Kantor	6.120.000,00	6.120.000,00	0,00	100,00		
1.03	1.03.0.00.0.00.01.0000	02.2.01.0109	5.1.02.02.01.0081	Belanja Honorarium Pengadaan Barang/Jasa	6.120.000,00	6.120.000,00	0,00	100,00		
1.03	1.03.0.00.0.00.01.0000	02.2.01.0109	5.1.02.02.08	Belanja Jasa Konsultansi Konstruksi	231.054.761,00	228.575.900,00	(2.478.861,00)	98,93		
1.03	1.03.0.00.0.00.01.0000	02.2.01.0109	5.1.02.02.08.0008	Belanja Jasa Konsultansi Perencanaan Rekayasa-Jasa Desain Rekayasa untuk Pekerjaan Teknik Sipil Air	174.732.761,00	174.730.700,00	(2.061,00)	100,00		
1.03	1.03.0.00.0.00.01.0000	02.2.01.0109	5.1.02.02.08.0021	Belanja Jasa Konsultansi Pengawasan Rekayasa-Jasa Pengawas Pekerjaan Konstruksi Teknik Sipil Air	56.322.000,00	53.845.200,00	(2.476.800,00)	95,60		
1.03	1.03.0.00.0.00.01.0000	02.2.01.0109	5.1.02.04	Belanja Perjalanan Dinas	20.800.000,00	8.012.000,00	(12.788.000,00)	38,52		
1.03	1.03.0.00.0.00.01.0000	02.2.01.0109	5.1.02.04.01	Belanja Perjalanan Dinas Dalam Negeri	20.800.000,00	8.012.000,00	(12.788.000,00)	38,52		
1.03	1.03.0.00.0.00.01.0000	02.2.01.0109	5.1.02.04.01.0003	Belanja Perjalanan Dinas Dalam Kota	20.800.000,00	8.012.000,00	(12.788.000,00)	38,52		
1.03	1.03.0.00.0.00.01.0000	02.2.01.0109	5.2	BELANJA MODAL	2.639.487.600,00	1.456.249.100,00	(1.183.238.500,00)	55,17		
1.03	1.03.0.00.0.00.01.0000	02.2.01.0109	5.2.04	Belanja Modal Jalan, Jaringan, dan Irigasi	2.639.487.600,00	1.456.249.100,00	(1.183.238.500,00)	55,17		
1.03	1.03.0.00.0.00.01.0000	02.2.01.0109	5.2.04.02	Belanja Modal Bangunan Air	2.639.487.600,00	1.456.249.100,00	(1.183.238.500,00)	55,17		
1.03	1.03.0.00.0.00.01.0000	02.2.01.0109	5.2.04.02.04	Belanja Modal Bangunan Pengaman Sungai/Pantai dan Penanggulangan Bencana Alam	2.639.487.600,00	1.456.249.100,00	(1.183.238.500,00)	55,17		

Kode Rekening				Uraian	Anggaran	Realisasi	Bertambah (Berkurang)	%	Dasar Hukum	Keterangan
1.03	1.03.0.00.0.00.01.0000	02.2.01.0109	5.2.04.02.04.0005	Belanja Modal Bangunan Pengaman Pengamanan Sungai/Pantai	2.639.487.600,00	1.456.249.100,00	(1.183.238.500,00)	55,17		
1.03	**1.03.0.00.0.00.01.0000**	**03**		**PROGRAM PENGELOLAAN DAN PENGEMBANGAN SISTEM PENYEDIAAN AIR MINUM**	**1.418.135.684,50**	**911.594.000,00**	**(506.541.684,50)**	**64,28**		
1.03	**1.03.0.00.0.00.01.0000**	**3.2.01**		**PENGELOLAAN DAN PENGEMBANGAN SISTEM PENYEDIAAN AIR MINUM (SPAM) DI DAERAH KABUPATEN/KOTA**	**1.418.135.684,50**	**911.594.000,00**	**(506.541.684,50)**	**64,28**		
1.03	1.03.0.00.0.00.01.0000	03.2.01.0032		PERLUASAN SISTEM PENYEDIAAN AIR MINUM (SPAM) JARINGAN	1.418.135.684,50	911.594.000,00	(506.541.684,50)	64,28		
1.03	1.03.0.00.0.00.01.0000	03.2.01.0032	5.1	BELANJA OPERASI	497.486.084,50	354.448.500,00	(143.037.584,50)	71,25		
1.03	1.03.0.00.0.00.01.0000	03.2.01.0032	5.1.02	Belanja Barang dan Jasa	300.766.084,50	158.290.000,00	(142.476.084,50)	52,63		
1.03	1.03.0.00.0.00.01.0000	03.2.01.0032	5.1.02.01	Belanja Barang	21.283.000,00	6.767.000,00	(14.516.000,00)	31,80		
1.03	1.03.0.00.0.00.01.0000	03.2.01.0032	5.1.02.01.01	Belanja Barang Pakai Habis	21.283.000,00	6.767.000,00	(14.516.000,00)	31,80		
1.03	1.03.0.00.0.00.01.0000	03.2.01.0032	5.1.02.01.01.0024	Belanja Alat/Bahan untuk Kegiatan Kantor-Alat Tulis Kantor	7.171.000,00	4.787.000,00	(2.384.000,00)	66,75		
1.03	1.03.0.00.0.00.01.0000	03.2.01.0032	5.1.02.01.01.0025	Belanja Alat/Bahan untuk Kegiatan Kantor- Kertas dan Cover	1.580.000,00	1.280.000,00	(300.000,00)	81,01		
1.03	1.03.0.00.0.00.01.0000	03.2.01.0032	5.1.02.01.01.0026	Belanja Alat/Bahan untuk Kegiatan Kantor- Bahan Cetak	4.232.000,00	700.000,00	(3.532.000,00)	16,54		
1.03	1.03.0.00.0.00.01.0000	03.2.01.0032	5.1.02.01.01.0027	Belanja Alat/Bahan untuk Kegiatan Kantor-Benda Pos	1.700.000,00	0,00	(1.700.000,00)	0,00		
1.03	1.03.0.00.0.00.01.0000	03.2.01.0032	5.1.02.01.01.0052	Belanja Makanan dan Minuman Rapat	6.600.000,00	0,00	(6.600.000,00)	0,00		
1.03	1.03.0.00.0.00.01.0000	03.2.01.0032	5.1.02.02	Belanja Jasa	260.343.084,50	151.373.000,00	(108.970.084,50)	58,14		
1.03	1.03.0.00.0.00.01.0000	03.2.01.0032	5.1.02.02.01	Belanja Jasa Kantor	42.120.000,00	6.120.000,00	(36.000.000,00)	14,53		
1.03	1.03.0.00.0.00.01.0000	03.2.01.0032	5.1.02.02.01.0029	Belanja Jasa Tenaga Ahli	36.000.000,00	0,00	(36.000.000,00)	0,00		
1.03	1.03.0.00.0.00.01.0000	03.2.01.0032	5.1.02.02.01.0081	Belanja Honorarium Pengadaan Barang/Jasa	6.120.000,00	6.120.000,00	0,00	100,00		
1.03	1.03.0.00.0.00.01.0000	03.2.01.0032	5.1.02.02.08	Belanja Jasa Konsultansi Konstruksi	218.223.084,50	145.253.000,00	(72.970.084,50)	66,56		
1.03	1.03.0.00.0.00.01.0000	03.2.01.0032	5.1.02.02.08.0008	Belanja Jasa Konsultansi Perencanaan Rekayasa-Jasa Desain Rekayasa untuk Pekerjaan Teknik Sipil Air	161.901.084,50	89.326.000,00	(72.575.084,50)	55,17		
1.03	1.03.0.00.0.00.01.0000	03.2.01.0032	5.1.02.02.08.0021	Belanja Jasa Konsultansi Pengawasan Rekayasa-Jasa Pengawas Pekerjaan Konstruksi Teknik Sipil Air	56.322.000,00	55.927.000,00	(395.000,00)	99,30		
1.03	1.03.0.00.0.00.01.0000	03.2.01.0032	5.1.02.04	Belanja Perjalanan Dinas	19.140.000,00	150.000,00	(18.990.000,00)	0,78		
1.03	1.03.0.00.0.00.01.0000	03.2.01.0032	5.1.02.04.01	Belanja Perjalanan Dinas Dalam Negeri	19.140.000,00	150.000,00	(18.990.000,00)	0,78		
1.03	1.03.0.00.0.00.01.0000	03.2.01.0032	5.1.02.04.01.0001	Belanja Perjalanan Dinas Biasa	11.165.000,00	0,00	(11.165.000,00)	0,00		
1.03	1.03.0.00.0.00.01.0000	03.2.01.0032	5.1.02.04.01.0003	Belanja Perjalanan Dinas Dalam Kota	7.975.000,00	150.000,00	(7.825.000,00)	1,88		
1.03	1.03.0.00.0.00.01.0000	03.2.01.0032	5.1.05	Belanja Hibah	196.720.000,00	196.158.500,00	(561.500,00)	99,71		
1.03	1.03.0.00.0.00.01.0000	03.2.01.0032	5.1.05.05	Belanja Hibah kepada Badan, Lembaga, Organisasi Kemasyarakatan yang Berbadan Hukum Indonesia	196.720.000,00	196.158.500,00	(561.500,00)	99,71		
1.03	1.03.0.00.0.00.01.0000	03.2.01.0032	5.1.05.05.03	Belanja Hibah kepada Badan dan Lembaga Nirlaba, Sukarela Bersifat Sosial Kemasyarakatan	196.720.000,00	196.158.500,00	(561.500,00)	99,71		
1.03	1.03.0.00.0.00.01.0000	03.2.01.0032	5.1.05.05.03.0002	Belanja Hibah Barang kepada Badan dan Lembaga Nirlaba, Sukarela Bersifat Sosial Kemasyarakatan	196.720.000,00	196.158.500,00	(561.500,00)	99,71		
1.03	1.03.0.00.0.00.01.0000	03.2.01.0032	5.2	BELANJA MODAL	920.649.600,00	557.145.500,00	(363.504.100,00)	60,52		
1.03	1.03.0.00.0.00.01.0000	03.2.01.0032	5.2.04	Belanja Modal Jalan, Jaringan, dan Irigasi	920.649.600,00	557.145.500,00	(363.504.100,00)	60,52		
1.03	1.03.0.00.0.00.01.0000	03.2.01.0032	5.2.04.04	Belanja Modal Jaringan	920.649.600,00	557.145.500,00	(363.504.100,00)	60,52		
1.03	1.03.0.00.0.00.01.0000	03.2.01.0032	5.2.04.04.01	Belanja Modal Jaringan Air Minum	920.649.600,00	557.145.500,00	(363.504.100,00)	60,52		
1.03	1.03.0.00.0.00.01.0000	03.2.01.0032	5.2.04.04.01.0004	Belanja Modal Jaringan Sambungan ke Rumah	920.649.600,00	557.145.500,00	(363.504.100,00)	60,52		
1.03	**1.03.0.00.0.00.01.0000**	**05**		**PROGRAM PENGELOLAAN DAN PENGEMBANGAN SISTEM AIR LIMBAH**	**238.891.953,90**	**0,00**	**(238.891.953,90)**	**0,00**		
1.03	**1.03.0.00.0.00.01.0000**	**5.2.01**		**PENGELOLAAN DAN PENGEMBANGAN SISTEM AIR LIMBAH DOMESTIK DALAM DAERAH KABUPATEN/KOTA**	**238.891.953,90**	**0,00**	**(238.891.953,90)**	**0,00**		
1.03	1.03.0.00.0.00.01.0000	05.2.01.0032		PENINGKATAN SISTEM PENGELOLAAN AIR LIMBAH DOMESTIK (SPALD) TERPUSAT SKALA PERMUKIMAN	238.891.953,90	0,00	(238.891.953,90)	0,00		
1.03	1.03.0.00.0.00.01.0000	05.2.01.0032	5.1	BELANJA OPERASI	238.891.953,90	0,00	(238.891.953,90)	0,00		
1.03	1.03.0.00.0.00.01.0000	05.2.01.0032	5.1.02	Belanja Barang dan Jasa	75.042.000,00	0,00	(75.042.000,00)	0,00		

Kode Rekening				Uraian	Anggaran	Realisasi	Bertambah (Berkurang)	%	Dasar Hukum	Keterangan
1.03	1.03.0.00.0.00.01.0000	05.2.01.0032	5.1.02.01	Belanja Barang	23.927.000,00	0,00	(23.927.000,00)	0,00		
1.03	1.03.0.00.0.00.01.0000	05.2.01.0032	5.1.02.01.01	Belanja Barang Pakai Habis	23.927.000,00	0,00	(23.927.000,00)	0,00		
1.03	1.03.0.00.0.00.01.0000	05.2.01.0032	5.1.02.01.01.0024	Belanja Alat/Bahan untuk Kegiatan Kantor-Alat Tulis Kantor	7.061.000,00	0,00	(7.061.000,00)	0,00		
1.03	1.03.0.00.0.00.01.0000	05.2.01.0032	5.1.02.01.01.0025	Belanja Alat/Bahan untuk Kegiatan Kantor- Kertas dan Cover	3.830.000,00	0,00	(3.830.000,00)	0,00		
1.03	1.03.0.00.0.00.01.0000	05.2.01.0032	5.1.02.01.01.0026	Belanja Alat/Bahan untuk Kegiatan Kantor- Bahan Cetak	5.586.000,00	0,00	(5.586.000,00)	0,00		
1.03	1.03.0.00.0.00.01.0000	05.2.01.0032	5.1.02.01.01.0027	Belanja Alat/Bahan untuk Kegiatan Kantor-Benda Pos	850.000,00	0,00	(850.000,00)	0,00		
1.03	1.03.0.00.0.00.01.0000	05.2.01.0032	5.1.02.01.01.0052	Belanja Makanan dan Minuman Rapat	6.600.000,00	0,00	(6.600.000,00)	0,00		
1.03	1.03.0.00.0.00.01.0000	05.2.01.0032	5.1.02.02	Belanja Jasa	35.099.000,00	0,00	(35.099.000,00)	0,00		
1.03	1.03.0.00.0.00.01.0000	05.2.01.0032	5.1.02.02.01	Belanja Jasa Kantor	2.040.000,00	0,00	(2.040.000,00)	0,00		
1.03	1.03.0.00.0.00.01.0000	05.2.01.0032	5.1.02.02.01.0081	Belanja Honorarium Pengadaan Barang/Jasa	2.040.000,00	0,00	(2.040.000,00)	0,00		
1.03	1.03.0.00.0.00.01.0000	05.2.01.0032	5.1.02.02.08	Belanja Jasa Konsultansi Konstruksi	33.059.000,00	0,00	(33.059.000,00)	0,00		
1.03	1.03.0.00.0.00.01.0000	05.2.01.0032	5.1.02.02.08.0002	Belanja Jasa Konsultansi Perencanaan Arsitektur-Jasa Desain Arsitektural	22.545.000,00	0,00	(22.545.000,00)	0,00		
1.03	1.03.0.00.0.00.01.0000	05.2.01.0032	5.1.02.02.08.0019	Belanja Jasa Konsultansi Pengawasan Rekayasa-Jasa Pengawas Pekerjaan Konstruksi Bangunan Gedung	10.514.000,00	0,00	(10.514.000,00)	0,00		
1.03	1.03.0.00.0.00.01.0000	05.2.01.0032	5.1.02.04	Belanja Perjalanan Dinas	16.016.000,00	0,00	(16.016.000,00)	0,00		
1.03	1.03.0.00.0.00.01.0000	05.2.01.0032	5.1.02.04.01	Belanja Perjalanan Dinas Dalam Negeri	16.016.000,00	0,00	(16.016.000,00)	0,00		
1.03	1.03.0.00.0.00.01.0000	05.2.01.0032	5.1.02.04.01.0001	Belanja Perjalanan Dinas Biasa	15.266.000,00	0,00	(15.266.000,00)	0,00		
1.03	1.03.0.00.0.00.01.0000	05.2.01.0032	5.1.02.04.01.0003	Belanja Perjalanan Dinas Dalam Kota	750.000,00	0,00	(750.000,00)	0,00		
1.03	1.03.0.00.0.00.01.0000	05.2.01.0032	5.1.05	Belanja Hibah	163.849.953,90	0,00	(163.849.953,90)	0,00		
1.03	1.03.0.00.0.00.01.0000	05.2.01.0032	5.1.05.05	Belanja Hibah kepada Badan, Lembaga, Organisasi Kemasyarakatan yang Berbadan Hukum Indonesia	163.849.953,90	0,00	(163.849.953,90)	0,00		
1.03	1.03.0.00.0.00.01.0000	05.2.01.0032	5.1.05.05.03	Belanja Hibah kepada Badan dan Lembaga Nirlaba, Sukarela Bersifat Sosial Kemasyarakatan	163.849.953,90	0,00	(163.849.953,90)	0,00		
1.03	1.03.0.00.0.00.01.0000	05.2.01.0032	5.1.05.05.03.0002	Belanja Hibah Barang kepada Badan dan Lembaga Nirlaba, Sukarela Bersifat Sosial Kemasyarakatan	163.849.953,90	0,00	(163.849.953,90)	0,00		
1.03	**1.03.0.00.0.00.01.0000**	**06**		**PROGRAM PENGELOLAAN DAN PENGEMBANGAN SISTEM DRAINASE**	**1.614.266.133,20**	**1.416.429.467,50**	**(197.836.665,70)**	**87,74**		
1.03	**1.03.0.00.0.00.01.0000**	**6.2.01**		**PENGELOLAAN DAN PENGEMBANGAN SISTEM DRAINASE YANG TERHUBUNG LANGSUNG DENGAN SUNGAI DALAM DAERAH KABUPATEN/KOTA**	**1.614.266.133,20**	**1.416.429.467,50**	**(197.836.665,70)**	**87,74**		
1.03	1.03.0.00.0.00.01.0000	06.2.01.0012		PEMBANGUNAN SISTEM DRAINASE LINGKUNGAN	1.351.941.120,70	1.163.481.467,50	(188.459.653,20)	86,06		
1.03	1.03.0.00.0.00.01.0000	06.2.01.0012	5.1	BELANJA OPERASI	555.168.120,70	534.381.467,50	(20.786.653,20)	96,26		
1.03	1.03.0.00.0.00.01.0000	06.2.01.0012	5.1.02	Belanja Barang dan Jasa	555.168.120,70	534.381.467,50	(20.786.653,20)	96,26		
1.03	1.03.0.00.0.00.01.0000	06.2.01.0012	5.1.02.01	Belanja Barang	22.963.900,00	9.660.000,00	(13.303.900,00)	42,07		
1.03	1.03.0.00.0.00.01.0000	06.2.01.0012	5.1.02.01.01	Belanja Barang Pakai Habis	22.963.900,00	9.660.000,00	(13.303.900,00)	42,07		
1.03	1.03.0.00.0.00.01.0000	06.2.01.0012	5.1.02.01.01.0024	Belanja Alat/Bahan untuk Kegiatan Kantor-Alat Tulis Kantor	7.612.900,00	3.570.000,00	(4.042.900,00)	46,89		
1.03	1.03.0.00.0.00.01.0000	06.2.01.0012	5.1.02.01.01.0025	Belanja Alat/Bahan untuk Kegiatan Kantor- Kertas dan Cover	5.790.000,00	3.619.000,00	(2.171.000,00)	62,50		
1.03	1.03.0.00.0.00.01.0000	06.2.01.0012	5.1.02.01.01.0026	Belanja Alat/Bahan untuk Kegiatan Kantor- Bahan Cetak	4.008.000,00	721.000,00	(3.287.000,00)	17,99		
1.03	1.03.0.00.0.00.01.0000	06.2.01.0012	5.1.02.01.01.0027	Belanja Alat/Bahan untuk Kegiatan Kantor-Benda Pos	1.989.000,00	600.000,00	(1.389.000,00)	30,17		
1.03	1.03.0.00.0.00.01.0000	06.2.01.0012	5.1.02.01.01.0052	Belanja Makanan dan Minuman Rapat	3.564.000,00	1.150.000,00	(2.414.000,00)	32,27		
1.03	1.03.0.00.0.00.01.0000	06.2.01.0012	5.1.02.02	Belanja Jasa	521.422.220,70	520.691.467,50	(730.753,20)	99,86		
1.03	1.03.0.00.0.00.01.0000	06.2.01.0012	5.1.02.02.01	Belanja Jasa Kantor	24.792.000,00	24.792.000,00	0,00	100,00		
1.03	1.03.0.00.0.00.01.0000	06.2.01.0012	5.1.02.02.01.0026	Belanja Jasa Tenaga Administrasi	5.040.000,00	5.040.000,00	0,00	100,00		
1.03	1.03.0.00.0.00.01.0000	06.2.01.0012	5.1.02.02.01.0080	Belanja Honorarium Penanggungjawaban Pengelola Keuangan	8.192.000,00	8.192.000,00	0,00	100,00		
1.03	1.03.0.00.0.00.01.0000	06.2.01.0012	5.1.02.02.01.0081	Belanja Honorarium Pengadaan Barang/Jasa	11.560.000,00	11.560.000,00	0,00	100,00		
1.03	1.03.0.00.0.00.01.0000	06.2.01.0012	5.1.02.02.08	Belanja Jasa Konsultansi Konstruksi	496.630.220,70	495.899.467,50	(730.753,20)	99,85		
1.03	1.03.0.00.0.00.01.0000	06.2.01.0012	5.1.02.02.08.0002	Belanja Jasa Konsultansi Perencanaan Arsitektur-Jasa Desain Arsitektural	456.901.220,70	456.899.467,50	(1.753,20)	100,00		

Kode Rekening				Uraian	Anggaran	Realisasi	Bertambah (Berkurang)	%	Dasar Hukum	Keterangan
1.03	1.03.0.00.0.00.01.0000	06.2.01.0012	5.1.02.02.08.0019	Belanja Jasa Konsultansi Pengawasan Rekayasa-Jasa Pengawas Pekerjaan Konstruksi Bangunan Gedung	39.729.000,00	39.000.000,00	(729.000,00)	98,17		
1.03	1.03.0.00.0.00.01.0000	06.2.01.0012	5.1.02.04	Belanja Perjalanan Dinas	10.782.000,00	4.030.000,00	(6.752.000,00)	37,38		
1.03	1.03.0.00.0.00.01.0000	06.2.01.0012	5.1.02.04.01	Belanja Perjalanan Dinas Dalam Negeri	10.782.000,00	4.030.000,00	(6.752.000,00)	37,38		
1.03	1.03.0.00.0.00.01.0000	06.2.01.0012	5.1.02.04.01.0003	Belanja Perjalanan Dinas Dalam Kota	10.782.000,00	4.030.000,00	(6.752.000,00)	37,38		
1.03	1.03.0.00.0.00.01.0000	06.2.01.0012	5.2	BELANJA MODAL	796.773.000,00	629.100.000,00	(167.673.000,00)	78,96		
1.03	1.03.0.00.0.00.01.0000	06.2.01.0012	5.2.04	Belanja Modal Jalan, Jaringan, dan Irigasi	796.773.000,00	629.100.000,00	(167.673.000,00)	78,96		
1.03	1.03.0.00.0.00.01.0000	06.2.01.0012	5.2.04.02	Belanja Modal Bangunan Air	796.773.000,00	629.100.000,00	(167.673.000,00)	78,96		
1.03	1.03.0.00.0.00.01.0000	06.2.01.0012	5.2.04.02.04	Belanja Modal Bangunan Pengaman Sungai/Pantai dan Penanggulangan Bencana Alam	796.773.000,00	629.100.000,00	(167.673.000,00)	78,96		
1.03	1.03.0.00.0.00.01.0000	06.2.01.0012	5.2.04.02.04.0004	Belanja Modal Bangunan Pembuang Pengaman Sungai	796.773.000,00	629.100.000,00	(167.673.000,00)	78,96		
1.03	1.03.0.00.0.00.01.0000	06.2.01.0031		OPERASI DAN PEMELIHARAAN SISTEM DRAINASE PERKOTAAN	262.325.012,50	252.948.000,00	(9.377.012,50)	96,43		
1.03	1.03.0.00.0.00.01.0000	06.2.01.0031	5.1	BELANJA OPERASI	72.825.012,50	63.448.000,00	(9.377.012,50)	87,12		
1.03	1.03.0.00.0.00.01.0000	06.2.01.0031	5.1.02	Belanja Barang dan Jasa	72.825.012,50	63.448.000,00	(9.377.012,50)	87,12		
1.03	1.03.0.00.0.00.01.0000	06.2.01.0031	5.1.02.01	Belanja Barang	5.592.000,00	0,00	(5.592.000,00)	0,00		
1.03	1.03.0.00.0.00.01.0000	06.2.01.0031	5.1.02.01.01	Belanja Barang Pakai Habis	5.592.000,00	0,00	(5.592.000,00)	0,00		
1.03	1.03.0.00.0.00.01.0000	06.2.01.0031	5.1.02.01.01.0024	Belanja Alat/Bahan untuk Kegiatan Kantor-Alat Tulis Kantor	725.000,00	0,00	(725.000,00)	0,00		
1.03	1.03.0.00.0.00.01.0000	06.2.01.0031	5.1.02.01.01.0025	Belanja Alat/Bahan untuk Kegiatan Kantor- Kertas dan Cover	474.000,00	0,00	(474.000,00)	0,00		
1.03	1.03.0.00.0.00.01.0000	06.2.01.0031	5.1.02.01.01.0026	Belanja Alat/Bahan untuk Kegiatan Kantor- Bahan Cetak	1.563.000,00	0,00	(1.563.000,00)	0,00		
1.03	1.03.0.00.0.00.01.0000	06.2.01.0031	5.1.02.01.01.0027	Belanja Alat/Bahan untuk Kegiatan Kantor-Benda Pos	850.000,00	0,00	(850.000,00)	0,00		
1.03	1.03.0.00.0.00.01.0000	06.2.01.0031	5.1.02.01.01.0052	Belanja Makanan dan Minuman Rapat	1.980.000,00	0,00	(1.980.000,00)	0,00		
1.03	1.03.0.00.0.00.01.0000	06.2.01.0031	5.1.02.02	Belanja Jasa	65.733.012,50	62.332.000,00	(3.401.012,50)	94,83		
1.03	1.03.0.00.0.00.01.0000	06.2.01.0031	5.1.02.02.01	Belanja Jasa Kantor	10.744.000,00	7.344.000,00	(3.400.000,00)	68,35		
1.03	1.03.0.00.0.00.01.0000	06.2.01.0031	5.1.02.02.01.0080	Belanja Honorarium Penanggungjawaban Pengelola Keuangan	5.984.000,00	5.984.000,00	0,00	100,00		
1.03	1.03.0.00.0.00.01.0000	06.2.01.0031	5.1.02.02.01.0081	Belanja Honorarium Pengadaan Barang/Jasa	4.760.000,00	1.360.000,00	(3.400.000,00)	28,57		
1.03	1.03.0.00.0.00.01.0000	06.2.01.0031	5.1.02.02.08	Belanja Jasa Konsultansi Konstruksi	54.989.012,50	54.988.000,00	(1.012,50)	100,00		
1.03	1.03.0.00.0.00.01.0000	06.2.01.0031	5.1.02.02.08.0002	Belanja Jasa Konsultansi Perencanaan Arsitektur-Jasa Desain Arsitektural	54.989.012,50	54.988.000,00	(1.012,50)	100,00		
1.03	1.03.0.00.0.00.01.0000	06.2.01.0031	5.1.02.04	Belanja Perjalanan Dinas	1.500.000,00	1.116.000,00	(384.000,00)	74,40		
1.03	1.03.0.00.0.00.01.0000	06.2.01.0031	5.1.02.04.01	Belanja Perjalanan Dinas Dalam Negeri	1.500.000,00	1.116.000,00	(384.000,00)	74,40		
1.03	1.03.0.00.0.00.01.0000	06.2.01.0031	5.1.02.04.01.0003	Belanja Perjalanan Dinas Dalam Kota	1.500.000,00	1.116.000,00	(384.000,00)	74,40		
1.03	1.03.0.00.0.00.01.0000	06.2.01.0031	5.2	BELANJA MODAL	189.500.000,00	189.500.000,00	0,00	100,00		
1.03	1.03.0.00.0.00.01.0000	06.2.01.0031	5.2.04	Belanja Modal Jalan, Jaringan, dan Irigasi	189.500.000,00	189.500.000,00	0,00	100,00		
1.03	1.03.0.00.0.00.01.0000	06.2.01.0031	5.2.04.02	Belanja Modal Bangunan Air	189.500.000,00	189.500.000,00	0,00	100,00		
1.03	1.03.0.00.0.00.01.0000	06.2.01.0031	5.2.04.02.04	Belanja Modal Bangunan Pengaman Sungai/Pantai dan Penanggulangan Bencana Alam	189.500.000,00	189.500.000,00	0,00	100,00		
1.03	1.03.0.00.0.00.01.0000	06.2.01.0031	5.2.04.02.04.0004	Belanja Modal Bangunan Pembuang Pengaman Sungai	189.500.000,00	189.500.000,00	0,00	100,00		
1.03	**1.03.0.00.0.00.01.0000**	**08**		**PROGRAM PENATAAN BANGUNAN GEDUNG**	**26.996.623.468,72**	**23.000.930.510,00**	**(3.995.692.958,72)**	**85,20**		
1.03	**1.03.0.00.0.00.01.0000**	**8.2.01**		**PENYELENGGARAAN BANGUNAN GEDUNG DI WILAYAH DAERAH KABUPATEN/KOTA, PEMBERIAN IZIN MENDIRIKAN BANGUNAN (IMB) DAN SERTIFIKAT LAIK FUNGSI BANGUNAN GEDUNG**	**26.996.623.468,72**	**23.000.930.510,00**	**(3.995.692.958,72)**	**85,20**		
1.03	1.03.0.00.0.00.01.0000	08.2.01.0017		PENGUBAHSUAIAN BANGUNAN GEDUNG UNTUK KEPENTINGAN STRATEGIS DAERAH KABUPATEN/KOTA	6.611.754.790,00	3.324.546.113,00	(3.287.208.677,00)	50,28		
1.03	1.03.0.00.0.00.01.0000	08.2.01.0017	5.1	BELANJA OPERASI	6.611.754.790,00	3.324.546.113,00	(3.287.208.677,00)	50,28		
1.03	1.03.0.00.0.00.01.0000	08.2.01.0017	5.1.02	Belanja Barang dan Jasa	689.129.277,00	592.317.600,00	(96.811.677,00)	85,95		
1.03	1.03.0.00.0.00.01.0000	08.2.01.0017	5.1.02.01	Belanja Barang	27.813.900,00	13.398.600,00	(14.415.300,00)	48,17		
1.03	1.03.0.00.0.00.01.0000	08.2.01.0017	5.1.02.01.01	Belanja Barang Pakai Habis	27.813.900,00	13.398.600,00	(14.415.300,00)	48,17		
1.03	1.03.0.00.0.00.01.0000	08.2.01.0017	5.1.02.01.01.0024	Belanja Alat/Bahan untuk Kegiatan Kantor-Alat Tulis Kantor	7.560.900,00	3.867.000,00	(3.693.900,00)	51,14		

Kode Rekening				Uraian	Anggaran	Realisasi	Bertambah (Berkurang)	%	Dasar Hukum	Keterangan
1.03	1.03.0.00.0.00.01.0000	08.2.01.0017	5.1.02.01.01.0025	Belanja Alat/Bahan untuk Kegiatan Kantor- Kertas dan Cover	6.904.000,00	2.880.000,00	(4.024.000,00)	41,71		
1.03	1.03.0.00.0.00.01.0000	08.2.01.0017	5.1.02.01.01.0026	Belanja Alat/Bahan untuk Kegiatan Kantor- Bahan Cetak	6.793.000,00	1.839.600,00	(4.953.400,00)	27,08		
1.03	1.03.0.00.0.00.01.0000	08.2.01.0017	5.1.02.01.01.0027	Belanja Alat/Bahan untuk Kegiatan Kantor-Benda Pos	2.992.000,00	2.112.000,00	(880.000,00)	70,59		
1.03	1.03.0.00.0.00.01.0000	08.2.01.0017	5.1.02.01.01.0052	Belanja Makanan dan Minuman Rapat	3.564.000,00	2.700.000,00	(864.000,00)	75,76		
1.03	1.03.0.00.0.00.01.0000	08.2.01.0017	5.1.02.02	Belanja Jasa	656.827.377,00	574.707.000,00	(82.120.377,00)	87,50		
1.03	1.03.0.00.0.00.01.0000	08.2.01.0017	5.1.02.02.01	Belanja Jasa Kantor	34.472.000,00	34.472.000,00	0,00	100,00		
1.03	1.03.0.00.0.00.01.0000	08.2.01.0017	5.1.02.02.01.0026	Belanja Jasa Tenaga Administrasi	12.600.000,00	12.600.000,00	0,00	100,00		
1.03	1.03.0.00.0.00.01.0000	08.2.01.0017	5.1.02.02.01.0080	Belanja Honorarium Penanggungjawaban Pengelola Keuangan	15.752.000,00	15.752.000,00	0,00	100,00		
1.03	1.03.0.00.0.00.01.0000	08.2.01.0017	5.1.02.02.01.0081	Belanja Honorarium Pengadaan Barang/Jasa	6.120.000,00	6.120.000,00	0,00	100,00		
1.03	1.03.0.00.0.00.01.0000	08.2.01.0017	5.1.02.02.08	Belanja Jasa Konsultansi Konstruksi	622.355.377,00	540.235.000,00	(82.120.377,00)	86,80		
1.03	1.03.0.00.0.00.01.0000	08.2.01.0017	5.1.02.02.08.0002	Belanja Jasa Konsultansi Perencanaan Arsitektur-Jasa Desain Arsitektural	279.235.377,00	279.232.000,00	(3.377,00)	100,00		
1.03	1.03.0.00.0.00.01.0000	08.2.01.0017	5.1.02.02.08.0019	Belanja Jasa Konsultansi Pengawasan Rekayasa-Jasa Pengawas Pekerjaan Konstruksi Bangunan Gedung	320.090.000,00	237.973.000,00	(82.117.000,00)	74,35		
1.03	1.03.0.00.0.00.01.0000	08.2.01.0017	5.1.02.02.08.0020	Belanja Jasa Konsultansi Pengawasan Rekayasa-Jasa Pengawas Pekerjaan Konstruksi Teknik Sipil Transportasi	23.030.000,00	23.030.000,00	0,00	100,00		
1.03	1.03.0.00.0.00.01.0000	08.2.01.0017	5.1.02.04	Belanja Perjalanan Dinas	4.488.000,00	4.212.000,00	(276.000,00)	93,85		
1.03	1.03.0.00.0.00.01.0000	08.2.01.0017	5.1.02.04.01	Belanja Perjalanan Dinas Dalam Negeri	4.488.000,00	4.212.000,00	(276.000,00)	93,85		
1.03	1.03.0.00.0.00.01.0000	08.2.01.0017	5.1.02.04.01.0003	Belanja Perjalanan Dinas Dalam Kota	4.488.000,00	4.212.000,00	(276.000,00)	93,85		
1.03	1.03.0.00.0.00.01.0000	08.2.01.0017	5.1.05	Belanja Hibah	5.922.625.513,00	2.732.228.513,00	(3.190.397.000,00)	46,13		
1.03	1.03.0.00.0.00.01.0000	08.2.01.0017	5.1.05.05	Belanja Hibah kepada Badan, Lembaga, Organisasi Kemasyarakatan yang Berbadan Hukum Indonesia	5.922.625.513,00	2.732.228.513,00	(3.190.397.000,00)	46,13		
1.03	1.03.0.00.0.00.01.0000	08.2.01.0017	5.1.05.05.03	Belanja Hibah kepada Badan dan Lembaga Nirlaba, Sukarela Bersifat Sosial Kemasyarakatan	5.922.625.513,00	2.732.228.513,00	(3.190.397.000,00)	46,13		
1.03	1.03.0.00.0.00.01.0000	08.2.01.0017	5.1.05.05.03.0002	Belanja Hibah Barang kepada Badan dan Lembaga Nirlaba, Sukarela Bersifat Sosial Kemasyarakatan	5.922.625.513,00	2.732.228.513,00	(3.190.397.000,00)	46,13		
1.03	1.03.0.00.0.00.01.0000	08.2.01.0018		PEMELIHARAAN, PERAWATAN, DAN PEMERIKSAAN BERKALA BANGUNAN GEDUNG UNTUK KEPENTINGAN STRATEGIS DAERAH KABUPATEN/KOTA	1.793.764.074,16	1.767.338.500,00	(26.425.574,16)	98,53		
1.03	1.03.0.00.0.00.01.0000	08.2.01.0018	5.1	BELANJA OPERASI	139.003.934,90	114.848.500,00	(24.155.434,90)	82,62		
1.03	1.03.0.00.0.00.01.0000	08.2.01.0018	5.1.02	Belanja Barang dan Jasa	139.003.934,90	114.848.500,00	(24.155.434,90)	82,62		
1.03	1.03.0.00.0.00.01.0000	08.2.01.0018	5.1.02.01	Belanja Barang	13.138.000,00	5.267.000,00	(7.871.000,00)	40,09		
1.03	1.03.0.00.0.00.01.0000	08.2.01.0018	5.1.02.01.01	Belanja Barang Pakai Habis	13.138.000,00	5.267.000,00	(7.871.000,00)	40,09		
1.03	1.03.0.00.0.00.01.0000	08.2.01.0018	5.1.02.01.01.0024	Belanja Alat/Bahan untuk Kegiatan Kantor-Alat Tulis Kantor	2.057.000,00	1.822.000,00	(235.000,00)	88,58		
1.03	1.03.0.00.0.00.01.0000	08.2.01.0018	5.1.02.01.01.0025	Belanja Alat/Bahan untuk Kegiatan Kantor- Kertas dan Cover	2.046.000,00	1.672.000,00	(374.000,00)	81,72		
1.03	1.03.0.00.0.00.01.0000	08.2.01.0018	5.1.02.01.01.0026	Belanja Alat/Bahan untuk Kegiatan Kantor- Bahan Cetak	3.643.000,00	623.000,00	(3.020.000,00)	17,10		
1.03	1.03.0.00.0.00.01.0000	08.2.01.0018	5.1.02.01.01.0027	Belanja Alat/Bahan untuk Kegiatan Kantor-Benda Pos	2.397.000,00	0,00	(2.397.000,00)	0,00		
1.03	1.03.0.00.0.00.01.0000	08.2.01.0018	5.1.02.01.01.0052	Belanja Makanan dan Minuman Rapat	2.995.000,00	1.150.000,00	(1.845.000,00)	38,40		
1.03	1.03.0.00.0.00.01.0000	08.2.01.0018	5.1.02.02	Belanja Jasa	106.707.934,90	106.705.000,00	(2.934,90)	100,00		
1.03	1.03.0.00.0.00.01.0000	08.2.01.0018	5.1.02.02.01	Belanja Jasa Kantor	17.408.000,00	17.408.000,00	0,00	100,00		
1.03	1.03.0.00.0.00.01.0000	08.2.01.0018	5.1.02.02.01.0026	Belanja Jasa Tenaga Administrasi	3.264.000,00	3.264.000,00	0,00	100,00		
1.03	1.03.0.00.0.00.01.0000	08.2.01.0018	5.1.02.02.01.0080	Belanja Honorarium Penanggungjawaban Pengelola Keuangan	5.304.000,00	5.304.000,00	0,00	100,00		
1.03	1.03.0.00.0.00.01.0000	08.2.01.0018	5.1.02.02.01.0081	Belanja Honorarium Pengadaan Barang/Jasa	8.840.000,00	8.840.000,00	0,00	100,00		
1.03	1.03.0.00.0.00.01.0000	08.2.01.0018	5.1.02.02.08	Belanja Jasa Konsultansi Konstruksi	89.299.934,90	89.297.000,00	(2.934,90)	100,00		
1.03	1.03.0.00.0.00.01.0000	08.2.01.0018	5.1.02.02.08.0002	Belanja Jasa Konsultansi Perencanaan Arsitektur-Jasa Desain Arsitektural	54.984.439,30	54.983.000,00	(1.439,30)	100,00		
1.03	1.03.0.00.0.00.01.0000	08.2.01.0018	5.1.02.02.08.0019	Belanja Jasa Konsultansi Pengawasan Rekayasa-Jasa Pengawas Pekerjaan Konstruksi Bangunan Gedung	34.315.495,60	34.314.000,00	(1.495,60)	100,00		
1.03	1.03.0.00.0.00.01.0000	08.2.01.0018	5.1.02.04	Belanja Perjalanan Dinas	19.158.000,00	2.876.500,00	(16.281.500,00)	15,01		
1.03	1.03.0.00.0.00.01.0000	08.2.01.0018	5.1.02.04.01	Belanja Perjalanan Dinas Dalam Negeri	19.158.000,00	2.876.500,00	(16.281.500,00)	15,01		

Kode Rekening				Uraian	Anggaran	Realisasi	Bertambah (Berkurang)	%	Dasar Hukum	Keterangan
1.03	1.03.0.00.0.00.01.0000	08.2.01.0018	5.1.02.04.01.0001	Belanja Perjalanan Dinas Biasa	9.508.000,00	2.369.500,00	(7.138.500,00)	24,92		
1.03	1.03.0.00.0.00.01.0000	08.2.01.0018	5.1.02.04.01.0003	Belanja Perjalanan Dinas Dalam Kota	9.650.000,00	507.000,00	(9.143.000,00)	5,25		
1.03	1.03.0.00.0.00.01.0000	08.2.01.0018	5.2	BELANJA MODAL	1.654.760.139,26	1.652.490.000,00	(2.270.139,26)	99,86		
1.03	1.03.0.00.0.00.01.0000	08.2.01.0018	5.2.03	Belanja Modal Gedung dan Bangunan	1.654.760.139,26	1.652.490.000,00	(2.270.139,26)	99,86		
1.03	1.03.0.00.0.00.01.0000	08.2.01.0018	5.2.03.01	Belanja Modal Bangunan Gedung	1.654.760.139,26	1.652.490.000,00	(2.270.139,26)	99,86		
1.03	1.03.0.00.0.00.01.0000	08.2.01.0018	5.2.03.01.01	Belanja Modal Bangunan Gedung Tempat Kerja	1.654.760.139,26	1.652.490.000,00	(2.270.139,26)	99,86		
1.03	1.03.0.00.0.00.01.0000	08.2.01.0018	5.2.03.01.01.0001	Belanja Modal Bangunan Gedung Kantor	358.797.000,00	358.797.000,00	0,00	100,00		
1.03	1.03.0.00.0.00.01.0000	08.2.01.0018	5.2.03.01.01.0008	Belanja Modal Bangunan Gedung Tempat Ibadah	193.672.000,00	193.672.000,00	0,00	100,00		
1.03	1.03.0.00.0.00.01.0000	08.2.01.0018	5.2.03.01.01.0009	Belanja Modal Bangunan Gedung Tempat Pertemuan	186.807.000,00	186.807.000,00	0,00	100,00		
1.03	1.03.0.00.0.00.01.0000	08.2.01.0018	5.2.03.01.01.0012	Belanja Modal Bangunan Gedung Pertokoan/Koperasi/Pasar	177.475.139,26	177.474.000,00	(1.139,26)	100,00		
1.03	1.03.0.00.0.00.01.0000	08.2.01.0018	5.2.03.01.01.0025	Belanja Modal Bangunan Terbuka	185.042.000,00	184.332.000,00	(710.000,00)	99,62		
1.03	1.03.0.00.0.00.01.0000	08.2.01.0018	5.2.03.01.01.0030	Belanja Modal Bangunan Gedung Tempat Kerja Lainnya	362.967.000,00	361.408.000,00	(1.559.000,00)	99,57		
1.03	1.03.0.00.0.00.01.0000	08.2.01.0018	5.2.03.01.01.0032	Belanja Modal Bangunan Fasilitas Umum	190.000.000,00	190.000.000,00	0,00	100,00		
1.03	1.03.0.00.0.00.01.0000	08.2.01.0021		PEMBANGUNAN, PEMANFAATAN, PELESTARIAAN DAN PEMBONGKARAN BANGUNAN GEDUNG UNTUK KEPENTINGAN STRATEGIS DAERAH KABUPATEN/KOTA	18.255.124.104,56	17.688.659.397,00	(566.464.707,56)	96,90		
1.03	1.03.0.00.0.00.01.0000	08.2.01.0021	5.1	BELANJA OPERASI	15.493.233.954,20	15.268.832.000,00	(224.401.954,20)	98,55		
1.03	1.03.0.00.0.00.01.0000	08.2.01.0021	5.1.02	Belanja Barang dan Jasa	559.565.241,70	551.014.000,00	(8.551.241,70)	98,47		
1.03	1.03.0.00.0.00.01.0000	08.2.01.0021	5.1.02.01	Belanja Barang	21.756.400,00	13.507.000,00	(8.249.400,00)	62,08		
1.03	1.03.0.00.0.00.01.0000	08.2.01.0021	5.1.02.01.01	Belanja Barang Pakai Habis	21.756.400,00	13.507.000,00	(8.249.400,00)	62,08		
1.03	1.03.0.00.0.00.01.0000	08.2.01.0021	5.1.02.01.01.0024	Belanja Alat/Bahan untuk Kegiatan Kantor-Alat Tulis Kantor	7.647.400,00	5.604.000,00	(2.043.400,00)	73,28		
1.03	1.03.0.00.0.00.01.0000	08.2.01.0021	5.1.02.01.01.0025	Belanja Alat/Bahan untuk Kegiatan Kantor- Kertas dan Cover	7.230.000,00	3.750.000,00	(3.480.000,00)	51,87		
1.03	1.03.0.00.0.00.01.0000	08.2.01.0021	5.1.02.01.01.0026	Belanja Alat/Bahan untuk Kegiatan Kantor- Bahan Cetak	3.240.000,00	993.000,00	(2.247.000,00)	30,65		
1.03	1.03.0.00.0.00.01.0000	08.2.01.0021	5.1.02.01.01.0027	Belanja Alat/Bahan untuk Kegiatan Kantor-Benda Pos	1.700.000,00	1.460.000,00	(240.000,00)	85,88		
1.03	1.03.0.00.0.00.01.0000	08.2.01.0021	5.1.02.01.01.0052	Belanja Makanan dan Minuman Rapat	1.939.000,00	1.700.000,00	(239.000,00)	87,67		
1.03	1.03.0.00.0.00.01.0000	08.2.01.0021	5.1.02.02	Belanja Jasa	534.401.841,70	534.393.000,00	(8.841,70)	100,00		
1.03	1.03.0.00.0.00.01.0000	08.2.01.0021	5.1.02.02.01	Belanja Jasa Kantor	27.112.000,00	27.112.000,00	0,00	100,00		
1.03	1.03.0.00.0.00.01.0000	08.2.01.0021	5.1.02.02.01.0026	Belanja Jasa Tenaga Administrasi	7.560.000,00	7.560.000,00	0,00	100,00		
1.03	1.03.0.00.0.00.01.0000	08.2.01.0021	5.1.02.02.01.0080	Belanja Honorarium Penanggungjawaban Pengelola Keuangan	10.712.000,00	10.712.000,00	0,00	100,00		
1.03	1.03.0.00.0.00.01.0000	08.2.01.0021	5.1.02.02.01.0081	Belanja Honorarium Pengadaan Barang/Jasa	8.840.000,00	8.840.000,00	0,00	100,00		
1.03	1.03.0.00.0.00.01.0000	08.2.01.0021	5.1.02.02.08	Belanja Jasa Konsultansi Konstruksi	507.289.841,70	507.281.000,00	(8.841,70)	100,00		
1.03	1.03.0.00.0.00.01.0000	08.2.01.0021	5.1.02.02.08.0002	Belanja Jasa Konsultansi Perencanaan Arsitektur-Jasa Desain Arsitektural	286.847.879,10	286.844.000,00	(3.879,10)	100,00		
1.03	1.03.0.00.0.00.01.0000	08.2.01.0021	5.1.02.02.08.0019	Belanja Jasa Konsultansi Pengawasan Rekayasa-Jasa Pengawas Pekerjaan Konstruksi Bangunan Gedung	220.441.962,60	220.437.000,00	(4.962,60)	100,00		
1.03	1.03.0.00.0.00.01.0000	08.2.01.0021	5.1.02.04	Belanja Perjalanan Dinas	3.407.000,00	3.114.000,00	(293.000,00)	91,40		
1.03	1.03.0.00.0.00.01.0000	08.2.01.0021	5.1.02.04.01	Belanja Perjalanan Dinas Dalam Negeri	3.407.000,00	3.114.000,00	(293.000,00)	91,40		
1.03	1.03.0.00.0.00.01.0000	08.2.01.0021	5.1.02.04.01.0003	Belanja Perjalanan Dinas Dalam Kota	3.407.000,00	3.114.000,00	(293.000,00)	91,40		
1.03	1.03.0.00.0.00.01.0000	08.2.01.0021	5.1.05	Belanja Hibah	14.933.668.712,50	14.717.818.000,00	(215.850.712,50)	98,55		
1.03	1.03.0.00.0.00.01.0000	08.2.01.0021	5.1.05.01	Belanja Hibah kepada Pemerintah Pusat	14.933.668.712,50	14.717.818.000,00	(215.850.712,50)	98,55		
1.03	1.03.0.00.0.00.01.0000	08.2.01.0021	5.1.05.01.02	Belanja Hibah Barang kepada Pemerintah Pusat	14.933.668.712,50	14.717.818.000,00	(215.850.712,50)	98,55		
1.03	1.03.0.00.0.00.01.0000	08.2.01.0021	5.1.05.01.02.0001	Belanja Hibah Barang kepada Pemerintah Pusat	14.933.668.712,50	14.717.818.000,00	(215.850.712,50)	98,55		
1.03	1.03.0.00.0.00.01.0000	08.2.01.0021	5.2	BELANJA MODAL	2.761.890.150,36	2.419.827.397,00	(342.062.753,36)	87,61		
1.03	1.03.0.00.0.00.01.0000	08.2.01.0021	5.2.03	Belanja Modal Gedung dan Bangunan	2.761.890.150,36	2.419.827.397,00	(342.062.753,36)	87,61		
1.03	1.03.0.00.0.00.01.0000	08.2.01.0021	5.2.03.01	Belanja Modal Bangunan Gedung	2.761.890.150,36	2.419.827.397,00	(342.062.753,36)	87,61		
1.03	1.03.0.00.0.00.01.0000	08.2.01.0021	5.2.03.01.01	Belanja Modal Bangunan Gedung Tempat Kerja	2.585.052.446,94	2.242.991.397,00	(342.061.049,94)	86,77		
1.03	1.03.0.00.0.00.01.0000	08.2.01.0021	5.2.03.01.01.0001	Belanja Modal Bangunan Gedung Kantor	1.534.424.794,00	1.533.980.794,00	(444.000,00)	99,97		
1.03	1.03.0.00.0.00.01.0000	08.2.01.0021	5.2.03.01.01.0012	Belanja Modal Bangunan Gedung Pertokoan/Koperasi/Pasar	509.593.003,00	509.593.003,00	0,00	100,00		

Kode Rekening				Uraian	Anggaran	Realisasi	Bertambah (Berkurang)	%	Dasar Hukum	Keterangan
1.03	1.03.0.00.0.00.01.0000	08.2.01.0021	5.2.03.01.01.0025	Belanja Modal Bangunan Terbuka	177.925.000,00	0,00	(177.925.000,00)	0,00		
1.03	1.03.0.00.0.00.01.0000	08.2.01.0021	5.2.03.01.01.0030	Belanja Modal Bangunan Gedung Tempat Kerja Lainnya	363.109.649,94	199.417.600,00	(163.692.049,94)	54,92		
1.03	1.03.0.00.0.00.01.0000	08.2.01.0021	5.2.03.01.02	Belanja Modal Bangunan Gedung Tempat Tinggal	176.837.703,42	176.836.000,00	(1.703,42)	100,00		
1.03	1.03.0.00.0.00.01.0000	08.2.01.0021	5.2.03.01.02.0013	Belanja Modal Bangunan Gedung Tempat Tinggal Lainnya	176.837.703,42	176.836.000,00	(1.703,42)	100,00		
1.03	1.03.0.00.0.00.01.0000	08.2.01.0023		PENYELENGGARAAN PENERBITAN PERSETUJUAN BANGUNAN GEDUNG (PBG), SERTIFIKAT LAIK FUNGSI (SLF), SURAT BUKTI KEPEMILIKAN BANGUNAN GEDUNG (SBKBG), RENCANA TEKNIS PEMBONGKARAN BANGUNAN GEDUNG (RTB), TIM PROFESI AHLI (TPA), TIM PENILAI TEKNIS (TPT), PENILIK, DAN PENDATAAN BANGUNAN GEDUNG MELALUI SIMBG	335.980.500,00	220.386.500,00	(115.594.000,00)	65,60		
1.03	1.03.0.00.0.00.01.0000	08.2.01.0023	5.1	BELANJA OPERASI	335.980.500,00	220.386.500,00	(115.594.000,00)	65,60		
1.03	1.03.0.00.0.00.01.0000	08.2.01.0023	5.1.02	Belanja Barang dan Jasa	335.980.500,00	220.386.500,00	(115.594.000,00)	65,60		
1.03	1.03.0.00.0.00.01.0000	08.2.01.0023	5.1.02.01	Belanja Barang	39.619.500,00	4.528.500,00	(35.091.000,00)	11,43		
1.03	1.03.0.00.0.00.01.0000	08.2.01.0023	5.1.02.01.01	Belanja Barang Pakai Habis	39.619.500,00	4.528.500,00	(35.091.000,00)	11,43		
1.03	1.03.0.00.0.00.01.0000	08.2.01.0023	5.1.02.01.01.0024	Belanja Alat/Bahan untuk Kegiatan Kantor-Alat Tulis Kantor	7.349.500,00	2.568.500,00	(4.781.000,00)	34,95		
1.03	1.03.0.00.0.00.01.0000	08.2.01.0023	5.1.02.01.01.0025	Belanja Alat/Bahan untuk Kegiatan Kantor- Kertas dan Cover	3.620.000,00	1.960.000,00	(1.660.000,00)	54,14		
1.03	1.03.0.00.0.00.01.0000	08.2.01.0023	5.1.02.01.01.0026	Belanja Alat/Bahan untuk Kegiatan Kantor- Bahan Cetak	7.200.000,00	0,00	(7.200.000,00)	0,00		
1.03	1.03.0.00.0.00.01.0000	08.2.01.0023	5.1.02.01.01.0027	Belanja Alat/Bahan untuk Kegiatan Kantor-Benda Pos	1.650.000,00	0,00	(1.650.000,00)	0,00		
1.03	1.03.0.00.0.00.01.0000	08.2.01.0023	5.1.02.01.01.0052	Belanja Makanan dan Minuman Rapat	19.800.000,00	0,00	(19.800.000,00)	0,00		
1.03	1.03.0.00.0.00.01.0000	08.2.01.0023	5.1.02.02	Belanja Jasa	239.804.000,00	214.304.000,00	(25.500.000,00)	89,37		
1.03	1.03.0.00.0.00.01.0000	08.2.01.0023	5.1.02.02.01	Belanja Jasa Kantor	239.804.000,00	214.304.000,00	(25.500.000,00)	89,37		
1.03	1.03.0.00.0.00.01.0000	08.2.01.0023	5.1.02.02.01.0004	Honorarium Tim Pelaksana Kegiatan dan Sekretariat Tim Pelaksana Kegiatan	22.500.000,00	0,00	(22.500.000,00)	0,00		
1.03	1.03.0.00.0.00.01.0000	08.2.01.0023	5.1.02.02.01.0026	Belanja Jasa Tenaga Administrasi	1.760.000,00	1.760.000,00	0,00	100,00		
1.03	1.03.0.00.0.00.01.0000	08.2.01.0023	5.1.02.02.01.0027	Belanja Jasa Tenaga Operator Komputer	6.000.000,00	6.000.000,00	0,00	100,00		
1.03	1.03.0.00.0.00.01.0000	08.2.01.0023	5.1.02.02.01.0029	Belanja Jasa Tenaga Ahli	204.000.000,00	201.000.000,00	(3.000.000,00)	98,53		
1.03	1.03.0.00.0.00.01.0000	08.2.01.0023	5.1.02.02.01.0080	Belanja Honorarium Penanggungjawaban Pengelola Keuangan	5.544.000,00	5.544.000,00	0,00	100,00		
1.03	1.03.0.00.0.00.01.0000	08.2.01.0023	5.1.02.04	Belanja Perjalanan Dinas	56.557.000,00	1.554.000,00	(55.003.000,00)	2,75		
1.03	1.03.0.00.0.00.01.0000	08.2.01.0023	5.1.02.04.01	Belanja Perjalanan Dinas Dalam Negeri	56.557.000,00	1.554.000,00	(55.003.000,00)	2,75		
1.03	1.03.0.00.0.00.01.0000	08.2.01.0023	5.1.02.04.01.0001	Belanja Perjalanan Dinas Biasa	16.303.000,00	0,00	(16.303.000,00)	0,00		
1.03	1.03.0.00.0.00.01.0000	08.2.01.0023	5.1.02.04.01.0003	Belanja Perjalanan Dinas Dalam Kota	40.254.000,00	1.554.000,00	(38.700.000,00)	3,86		
1.03	**1.03.0.00.0.00.01.0000**	**09**		**PROGRAM PENATAAN BANGUNAN DAN LINGKUNGANNYA**	**18.345.939.880,26**	**18.164.484.231,00**	**(181.455.649,26)**	**99,01**		
1.03	**1.03.0.00.0.00.01.0000**	**9.2.01**		**PENYELENGGARAAN PENATAAN BANGUNAN DAN LINGKUNGANNYA DI DAERAH KABUPATEN/KOTA**	**18.345.939.880,26**	**18.164.484.231,00**	**(181.455.649,26)**	**99,01**		
1.03	1.03.0.00.0.00.01.0000	09.2.01.0008		PENATAAN BANGUNAN DAN LINGKUNGAN KAWASAN CAGAR BUDAYA, KAWASAN PARIWISATA, KAWASAN SISTEM PERKOTAAN NASIONAL DAN KAWASAN STRATEGIS LAINNYA	18.345.939.880,26	18.164.484.231,00	(181.455.649,26)	99,01		
1.03	1.03.0.00.0.00.01.0000	09.2.01.0008	5.1	BELANJA OPERASI	1.748.404.970,26	1.566.950.321,00	(181.454.649,26)	89,62		
1.03	1.03.0.00.0.00.01.0000	09.2.01.0008	5.1.02	Belanja Barang dan Jasa	1.748.404.970,26	1.566.950.321,00	(181.454.649,26)	89,62		
1.03	1.03.0.00.0.00.01.0000	09.2.01.0008	5.1.02.01	Belanja Barang	21.723.900,00	11.948.000,00	(9.775.900,00)	55,00		
1.03	1.03.0.00.0.00.01.0000	09.2.01.0008	5.1.02.01.01	Belanja Barang Pakai Habis	21.723.900,00	11.948.000,00	(9.775.900,00)	55,00		
1.03	1.03.0.00.0.00.01.0000	09.2.01.0008	5.1.02.01.01.0024	Belanja Alat/Bahan untuk Kegiatan Kantor-Alat Tulis Kantor	6.926.900,00	5.052.000,00	(1.874.900,00)	72,93		
1.03	1.03.0.00.0.00.01.0000	09.2.01.0008	5.1.02.01.01.0025	Belanja Alat/Bahan untuk Kegiatan Kantor- Kertas dan Cover	4.435.000,00	3.416.000,00	(1.019.000,00)	77,02		
1.03	1.03.0.00.0.00.01.0000	09.2.01.0008	5.1.02.01.01.0026	Belanja Alat/Bahan untuk Kegiatan Kantor- Bahan Cetak	4.163.000,00	980.000,00	(3.183.000,00)	23,54		
1.03	1.03.0.00.0.00.01.0000	09.2.01.0008	5.1.02.01.01.0027	Belanja Alat/Bahan untuk Kegiatan Kantor-Benda Pos	2.635.000,00	0,00	(2.635.000,00)	0,00		
1.03	1.03.0.00.0.00.01.0000	09.2.01.0008	5.1.02.01.01.0052	Belanja Makanan dan Minuman Rapat	3.564.000,00	2.500.000,00	(1.064.000,00)	70,15		
1.03	1.03.0.00.0.00.01.0000	09.2.01.0008	5.1.02.02	Belanja Jasa	1.714.981.070,26	1.554.252.321,00	(160.728.749,26)	90,63		
1.03	1.03.0.00.0.00.01.0000	09.2.01.0008	5.1.02.02.01	Belanja Jasa Kantor	147.712.000,00	86.992.000,00	(60.720.000,00)	58,89		

Kode Rekening				Uraian	Anggaran	Realisasi	Bertambah (Berkurang)	%	Dasar Hukum	Keterangan
1.03	1.03.0.00.0.00.01.0000	09.2.01.0008	5.1.02.02.01.0003	Honorarium Narasumber atau Pembahas, Moderator, Pembawa Acara, dan Panitia	54.600.000,00	0,00	(54.600.000,00)	0,00		
1.03	1.03.0.00.0.00.01.0000	09.2.01.0008	5.1.02.02.01.0006	Honorarium Penyuluhan atau Pendampingan	66.000.000,00	66.000.000,00	0,00	100,00		
1.03	1.03.0.00.0.00.01.0000	09.2.01.0008	5.1.02.02.01.0026	Belanja Jasa Tenaga Administrasi	7.560.000,00	7.560.000,00	0,00	100,00		
1.03	1.03.0.00.0.00.01.0000	09.2.01.0008	5.1.02.02.01.0080	Belanja Honorarium Penanggungjawaban Pengelola Keuangan	10.712.000,00	10.712.000,00	0,00	100,00		
1.03	1.03.0.00.0.00.01.0000	09.2.01.0008	5.1.02.02.01.0081	Belanja Honorarium Pengadaan Barang/Jasa	8.840.000,00	2.720.000,00	(6.120.000,00)	30,77		
1.03	1.03.0.00.0.00.01.0000	09.2.01.0008	5.1.02.02.08	Belanja Jasa Konsultansi Konstruksi	1.567.269.070,26	1.467.260.321,00	(100.008.749,26)	93,62		
1.03	1.03.0.00.0.00.01.0000	09.2.01.0008	5.1.02.02.08.0002	Belanja Jasa Konsultansi Perencanaan Arsitektur-Jasa Desain Arsitektural	199.125.720,50	99.124.000,00	(100.001.720,50)	49,78		
1.03	1.03.0.00.0.00.01.0000	09.2.01.0008	5.1.02.02.08.0019	Belanja Jasa Konsultansi Pengawasan Rekayasa-Jasa Pengawas Pekerjaan Konstruksi Bangunan Gedung	1.368.143.349,76	1.368.136.321,00	(7.028,76)	100,00		
1.03	1.03.0.00.0.00.01.0000	09.2.01.0008	5.1.02.04	Belanja Perjalanan Dinas	11.700.000,00	750.000,00	(10.950.000,00)	6,41		
1.03	1.03.0.00.0.00.01.0000	09.2.01.0008	5.1.02.04.01	Belanja Perjalanan Dinas Dalam Negeri	11.700.000,00	750.000,00	(10.950.000,00)	6,41		
1.03	1.03.0.00.0.00.01.0000	09.2.01.0008	5.1.02.04.01.0003	Belanja Perjalanan Dinas Dalam Kota	11.700.000,00	750.000,00	(10.950.000,00)	6,41		
1.03	1.03.0.00.0.00.01.0000	09.2.01.0008	5.2	BELANJA MODAL	16.597.534.910,00	16.597.533.910,00	(1.000,00)	100,00		
1.03	1.03.0.00.0.00.01.0000	09.2.01.0008	5.2.03	Belanja Modal Gedung dan Bangunan	16.597.534.910,00	16.597.533.910,00	(1.000,00)	100,00		
1.03	1.03.0.00.0.00.01.0000	09.2.01.0008	5.2.03.01	Belanja Modal Bangunan Gedung	16.597.534.910,00	16.597.533.910,00	(1.000,00)	100,00		
1.03	1.03.0.00.0.00.01.0000	09.2.01.0008	5.2.03.01.01	Belanja Modal Bangunan Gedung Tempat Kerja	16.597.534.910,00	16.597.533.910,00	(1.000,00)	100,00		
1.03	1.03.0.00.0.00.01.0000	09.2.01.0008	5.2.03.01.01.0001	Belanja Modal Bangunan Gedung Kantor	16.597.534.910,00	16.597.533.910,00	(1.000,00)	100,00		
1.03	**1.03.0.00.0.00.01.0000**	**10**		**PROGRAM PENYELENGGARAAN JALAN**	**39.386.554.372,12**	**32.957.061.470,00**	**(6.429.492.902,12)**	**83,68**		
1.03	**1.03.0.00.0.00.01.0000**	**10.2.01**		**PENYELENGGARAAN JALAN KABUPATEN/KOTA**	**39.386.554.372,12**	**32.957.061.470,00**	**(6.429.492.902,12)**	**83,68**		
1.03	1.03.0.00.0.00.01.0000	10.2.01.0029		PENYUSUNAN RENCANA, KEBIJAKAN, STRATEGI DAN TEKNIS PENGEMBANGAN JARINGAN JALAN SERTA PERENCANAAN TEKNIS PENYELENGGARAAN JALAN DAN JEMBATAN	1.887.517.631,20	1.864.077.500,00	(23.440.131,20)	98,76		
1.03	1.03.0.00.0.00.01.0000	10.2.01.0029	5.1	BELANJA OPERASI	1.887.517.631,20	1.864.077.500,00	(23.440.131,20)	98,76		
1.03	1.03.0.00.0.00.01.0000	10.2.01.0029	5.1.02	Belanja Barang dan Jasa	1.887.517.631,20	1.864.077.500,00	(23.440.131,20)	98,76		
1.03	1.03.0.00.0.00.01.0000	10.2.01.0029	5.1.02.01	Belanja Barang	20.334.000,00	12.422.500,00	(7.911.500,00)	61,09		
1.03	1.03.0.00.0.00.01.0000	10.2.01.0029	5.1.02.01.01	Belanja Barang Pakai Habis	20.334.000,00	12.422.500,00	(7.911.500,00)	61,09		
1.03	1.03.0.00.0.00.01.0000	10.2.01.0029	5.1.02.01.01.0024	Belanja Alat/Bahan untuk Kegiatan Kantor-Alat Tulis Kantor	5.309.000,00	4.246.500,00	(1.062.500,00)	79,99		
1.03	1.03.0.00.0.00.01.0000	10.2.01.0029	5.1.02.01.01.0025	Belanja Alat/Bahan untuk Kegiatan Kantor- Kertas dan Cover	7.295.000,00	5.150.000,00	(2.145.000,00)	70,60		
1.03	1.03.0.00.0.00.01.0000	10.2.01.0029	5.1.02.01.01.0026	Belanja Alat/Bahan untuk Kegiatan Kantor- Bahan Cetak	5.520.000,00	2.258.000,00	(3.262.000,00)	40,91		
1.03	1.03.0.00.0.00.01.0000	10.2.01.0029	5.1.02.01.01.0027	Belanja Alat/Bahan untuk Kegiatan Kantor-Benda Pos	910.000,00	0,00	(910.000,00)	0,00		
1.03	1.03.0.00.0.00.01.0000	10.2.01.0029	5.1.02.01.01.0029	Belanja Alat/Bahan untuk Kegiatan Kantor-Bahan Komputer	1.300.000,00	768.000,00	(532.000,00)	59,08		
1.03	1.03.0.00.0.00.01.0000	10.2.01.0029	5.1.02.02	Belanja Jasa	1.851.683.631,20	1.851.655.000,00	(28.631,20)	100,00		
1.03	1.03.0.00.0.00.01.0000	10.2.01.0029	5.1.02.02.01	Belanja Jasa Kantor	6.120.000,00	6.120.000,00	0,00	100,00		
1.03	1.03.0.00.0.00.01.0000	10.2.01.0029	5.1.02.02.01.0081	Belanja Honorarium Pengadaan Barang/Jasa	6.120.000,00	6.120.000,00	0,00	100,00		
1.03	1.03.0.00.0.00.01.0000	10.2.01.0029	5.1.02.02.08	Belanja Jasa Konsultansi Konstruksi	1.845.563.631,20	1.845.535.000,00	(28.631,20)	100,00		
1.03	1.03.0.00.0.00.01.0000	10.2.01.0029	5.1.02.02.08.0009	Belanja Jasa Konsultansi Perencanaan Rekayasa-Jasa Desain Rekayasa untuk Pekerjaan Teknik Sipil Transportasi	1.845.563.631,20	1.845.535.000,00	(28.631,20)	100,00		
1.03	1.03.0.00.0.00.01.0000	10.2.01.0029	5.1.02.04	Belanja Perjalanan Dinas	15.500.000,00	0,00	(15.500.000,00)	0,00		
1.03	1.03.0.00.0.00.01.0000	10.2.01.0029	5.1.02.04.01	Belanja Perjalanan Dinas Dalam Negeri	15.500.000,00	0,00	(15.500.000,00)	0,00		
1.03	1.03.0.00.0.00.01.0000	10.2.01.0029	5.1.02.04.01.0003	Belanja Perjalanan Dinas Dalam Kota	15.500.000,00	0,00	(15.500.000,00)	0,00		
1.03	1.03.0.00.0.00.01.0000	10.2.01.0030		PENGAWASAN PENYELENGGARAAN JALAN KEWENANGAN KABUPATEN/KOTA DAN DESA	807.434.377,45	669.159.250,00	(138.275.127,45)	82,87		
1.03	1.03.0.00.0.00.01.0000	10.2.01.0030	5.1	BELANJA OPERASI	807.434.377,45	669.159.250,00	(138.275.127,45)	82,87		
1.03	1.03.0.00.0.00.01.0000	10.2.01.0030	5.1.02	Belanja Barang dan Jasa	807.434.377,45	669.159.250,00	(138.275.127,45)	82,87		
1.03	1.03.0.00.0.00.01.0000	10.2.01.0030	5.1.02.01	Belanja Barang	42.017.400,00	29.672.250,00	(12.345.150,00)	70,62		

Kode Rekening				Uraian	Anggaran	Realisasi	Bertambah (Berkurang)	%	Dasar Hukum	Keterangan
1.03	1.03.0.00.0.00.01.0000	10.2.01.0030	5.1.02.01.01	Belanja Barang Pakai Habis	42.017.400,00	29.672.250,00	(12.345.150,00)	70,62		
1.03	1.03.0.00.0.00.01.0000	10.2.01.0030	5.1.02.01.01.0024	Belanja Alat/Bahan untuk Kegiatan Kantor-Alat Tulis Kantor	10.663.900,00	8.608.500,00	(2.055.400,00)	80,73		
1.03	1.03.0.00.0.00.01.0000	10.2.01.0030	5.1.02.01.01.0025	Belanja Alat/Bahan untuk Kegiatan Kantor- Kertas dan Cover	8.570.000,00	6.645.000,00	(1.925.000,00)	77,54		
1.03	1.03.0.00.0.00.01.0000	10.2.01.0030	5.1.02.01.01.0026	Belanja Alat/Bahan untuk Kegiatan Kantor- Bahan Cetak	14.883.500,00	10.320.750,00	(4.562.750,00)	69,34		
1.03	1.03.0.00.0.00.01.0000	10.2.01.0030	5.1.02.01.01.0027	Belanja Alat/Bahan untuk Kegiatan Kantor-Benda Pos	3.200.000,00	1.650.000,00	(1.550.000,00)	51,56		
1.03	1.03.0.00.0.00.01.0000	10.2.01.0030	5.1.02.01.01.0029	Belanja Alat/Bahan untuk Kegiatan Kantor-Bahan Komputer	3.380.000,00	2.448.000,00	(932.000,00)	72,43		
1.03	1.03.0.00.0.00.01.0000	10.2.01.0030	5.1.02.01.01.0052	Belanja Makanan dan Minuman Rapat	1.320.000,00	0,00	(1.320.000,00)	0,00		
1.03	1.03.0.00.0.00.01.0000	10.2.01.0030	5.1.02.02	Belanja Jasa	740.416.977,45	639.487.000,00	(100.929.977,45)	86,37		
1.03	1.03.0.00.0.00.01.0000	10.2.01.0030	5.1.02.02.01	Belanja Jasa Kantor	28.016.000,00	28.016.000,00	0,00	100,00		
1.03	1.03.0.00.0.00.01.0000	10.2.01.0030	5.1.02.02.01.0026	Belanja Jasa Tenaga Administrasi	6.528.000,00	6.528.000,00	0,00	100,00		
1.03	1.03.0.00.0.00.01.0000	10.2.01.0030	5.1.02.02.01.0080	Belanja Honorarium Penanggungjawaban Pengelola Keuangan	8.568.000,00	8.568.000,00	0,00	100,00		
1.03	1.03.0.00.0.00.01.0000	10.2.01.0030	5.1.02.02.01.0081	Belanja Honorarium Pengadaan Barang/Jasa	12.920.000,00	12.920.000,00	0,00	100,00		
1.03	1.03.0.00.0.00.01.0000	10.2.01.0030	5.1.02.02.08	Belanja Jasa Konsultansi Konstruksi	712.400.977,45	611.471.000,00	(100.929.977,45)	85,83		
1.03	1.03.0.00.0.00.01.0000	10.2.01.0030	5.1.02.02.08.0020	Belanja Jasa Konsultansi Pengawasan Rekayasa-Jasa Pengawas Pekerjaan Konstruksi Teknik Sipil Transportasi	413.836.977,45	313.218.000,00	(100.618.977,45)	75,69		
1.03	1.03.0.00.0.00.01.0000	10.2.01.0030	5.1.02.02.08.0037	Belanja Jasa Konsultansi Lainnya-Jasa Manajemen Proyek Terkait Konstruksi Pekerjaan Teknik Sipil Lainnya	298.564.000,00	298.253.000,00	(311.000,00)	99,90		
1.03	1.03.0.00.0.00.01.0000	10.2.01.0030	5.1.02.04	Belanja Perjalanan Dinas	25.000.000,00	0,00	(25.000.000,00)	0,00		
1.03	1.03.0.00.0.00.01.0000	10.2.01.0030	5.1.02.04.01	Belanja Perjalanan Dinas Dalam Negeri	25.000.000,00	0,00	(25.000.000,00)	0,00		
1.03	1.03.0.00.0.00.01.0000	10.2.01.0030	5.1.02.04.01.0003	Belanja Perjalanan Dinas Dalam Kota	25.000.000,00	0,00	(25.000.000,00)	0,00		
1.03	1.03.0.00.0.00.01.0000	10.2.01.0032		PEMBANGUNAN JALAN	3.329.322.436,00	3.165.262.650,00	(164.059.786,00)	95,07		
1.03	1.03.0.00.0.00.01.0000	10.2.01.0032	5.1	BELANJA OPERASI	41.573.000,00	34.822.500,00	(6.750.500,00)	83,76		
1.03	1.03.0.00.0.00.01.0000	10.2.01.0032	5.1.02	Belanja Barang dan Jasa	41.573.000,00	34.822.500,00	(6.750.500,00)	83,76		
1.03	1.03.0.00.0.00.01.0000	10.2.01.0032	5.1.02.01	Belanja Barang	17.181.000,00	10.430.500,00	(6.750.500,00)	60,71		
1.03	1.03.0.00.0.00.01.0000	10.2.01.0032	5.1.02.01.01	Belanja Barang Pakai Habis	17.181.000,00	10.430.500,00	(6.750.500,00)	60,71		
1.03	1.03.0.00.0.00.01.0000	10.2.01.0032	5.1.02.01.01.0024	Belanja Alat/Bahan untuk Kegiatan Kantor-Alat Tulis Kantor	6.851.000,00	5.435.500,00	(1.415.500,00)	79,34		
1.03	1.03.0.00.0.00.01.0000	10.2.01.0032	5.1.02.01.01.0025	Belanja Alat/Bahan untuk Kegiatan Kantor- Kertas dan Cover	4.560.000,00	1.085.000,00	(3.475.000,00)	23,79		
1.03	1.03.0.00.0.00.01.0000	10.2.01.0032	5.1.02.01.01.0026	Belanja Alat/Bahan untuk Kegiatan Kantor- Bahan Cetak	1.860.000,00	0,00	(1.860.000,00)	0,00		
1.03	1.03.0.00.0.00.01.0000	10.2.01.0032	5.1.02.01.01.0027	Belanja Alat/Bahan untuk Kegiatan Kantor-Benda Pos	1.650.000,00	1.650.000,00	0,00	100,00		
1.03	1.03.0.00.0.00.01.0000	10.2.01.0032	5.1.02.01.01.0029	Belanja Alat/Bahan untuk Kegiatan Kantor-Bahan Komputer	2.260.000,00	2.260.000,00	0,00	100,00		
1.03	1.03.0.00.0.00.01.0000	10.2.01.0032	5.1.02.02	Belanja Jasa	24.392.000,00	24.392.000,00	0,00	100,00		
1.03	1.03.0.00.0.00.01.0000	10.2.01.0032	5.1.02.02.01	Belanja Jasa Kantor	24.392.000,00	24.392.000,00	0,00	100,00		
1.03	1.03.0.00.0.00.01.0000	10.2.01.0032	5.1.02.02.01.0080	Belanja Honorarium Penanggungjawaban Pengelola Keuangan	18.272.000,00	18.272.000,00	0,00	100,00		
1.03	1.03.0.00.0.00.01.0000	10.2.01.0032	5.1.02.02.01.0081	Belanja Honorarium Pengadaan Barang/Jasa	6.120.000,00	6.120.000,00	0,00	100,00		
1.03	1.03.0.00.0.00.01.0000	10.2.01.0032	5.2	BELANJA MODAL	3.287.749.436,00	3.130.440.150,00	(157.309.286,00)	95,22		
1.03	1.03.0.00.0.00.01.0000	10.2.01.0032	5.2.04	Belanja Modal Jalan, Jaringan, dan Irigasi	3.287.749.436,00	3.130.440.150,00	(157.309.286,00)	95,22		
1.03	1.03.0.00.0.00.01.0000	10.2.01.0032	5.2.04.01	Belanja Modal Jalan dan Jembatan	3.287.749.436,00	3.130.440.150,00	(157.309.286,00)	95,22		
1.03	1.03.0.00.0.00.01.0000	10.2.01.0032	5.2.04.01.01	Belanja Modal Jalan	3.287.749.436,00	3.130.440.150,00	(157.309.286,00)	95,22		
1.03	1.03.0.00.0.00.01.0000	10.2.01.0032	5.2.04.01.01.0003	Belanja Modal Jalan Kabupaten	3.287.749.436,00	3.130.440.150,00	(157.309.286,00)	95,22		
1.03	1.03.0.00.0.00.01.0000	10.2.01.0033		REKONSTRUKSI JALAN	32.999.963.427,47	27.224.786.070,00	(5.775.177.357,47)	82,50		
1.03	1.03.0.00.0.00.01.0000	10.2.01.0033	5.1	BELANJA OPERASI	173.147.400,00	145.234.045,00	(27.913.355,00)	83,88		
1.03	1.03.0.00.0.00.01.0000	10.2.01.0033	5.1.02	Belanja Barang dan Jasa	173.147.400,00	145.234.045,00	(27.913.355,00)	83,88		
1.03	1.03.0.00.0.00.01.0000	10.2.01.0033	5.1.02.01	Belanja Barang	37.409.400,00	26.113.000,00	(11.296.400,00)	69,80		
1.03	1.03.0.00.0.00.01.0000	10.2.01.0033	5.1.02.01.01	Belanja Barang Pakai Habis	37.409.400,00	26.113.000,00	(11.296.400,00)	69,80		
1.03	1.03.0.00.0.00.01.0000	10.2.01.0033	5.1.02.01.01.0024	Belanja Alat/Bahan untuk Kegiatan Kantor-Alat Tulis Kantor	11.403.400,00	8.718.000,00	(2.685.400,00)	76,45		
1.03	1.03.0.00.0.00.01.0000	10.2.01.0033	5.1.02.01.01.0025	Belanja Alat/Bahan untuk Kegiatan Kantor- Kertas dan Cover	17.051.000,00	10.889.000,00	(6.162.000,00)	63,86		
1.03	1.03.0.00.0.00.01.0000	10.2.01.0033	5.1.02.01.01.0026	Belanja Alat/Bahan untuk Kegiatan Kantor- Bahan Cetak	3.955.000,00	1.626.000,00	(2.329.000,00)	41,11		

Kode Rekening				Uraian	Anggaran	Realisasi	Bertambah (Berkurang)	%	Dasar Hukum	Keterangan
1.03	1.03.0.00.0.00.01.0000	10.2.01.0033	5.1.02.01.01.0027	Belanja Alat/Bahan untuk Kegiatan Kantor-Benda Pos	3.700.000,00	3.600.000,00	(100.000,00)	97,30		
1.03	1.03.0.00.0.00.01.0000	10.2.01.0033	5.1.02.01.01.0029	Belanja Alat/Bahan untuk Kegiatan Kantor-Bahan Komputer	1.300.000,00	1.280.000,00	(20.000,00)	98,46		
1.03	1.03.0.00.0.00.01.0000	10.2.01.0033	5.1.02.02	Belanja Jasa	102.842.000,00	102.842.000,00	0,00	100,00		
1.03	1.03.0.00.0.00.01.0000	10.2.01.0033	5.1.02.02.01	Belanja Jasa Kantor	102.842.000,00	102.842.000,00	0,00	100,00		
1.03	1.03.0.00.0.00.01.0000	10.2.01.0033	5.1.02.02.01.0006	Honorarium Penyuluhan atau Pendampingan	66.000.000,00	66.000.000,00	0,00	100,00		
1.03	1.03.0.00.0.00.01.0000	10.2.01.0033	5.1.02.02.01.0026	Belanja Jasa Tenaga Administrasi	9.450.000,00	9.450.000,00	0,00	100,00		
1.03	1.03.0.00.0.00.01.0000	10.2.01.0033	5.1.02.02.01.0027	Belanja Jasa Tenaga Operator Komputer	3.000.000,00	3.000.000,00	0,00	100,00		
1.03	1.03.0.00.0.00.01.0000	10.2.01.0033	5.1.02.02.01.0080	Belanja Honorarium Penanggungjawaban Pengelola Keuangan	18.272.000,00	18.272.000,00	0,00	100,00		
1.03	1.03.0.00.0.00.01.0000	10.2.01.0033	5.1.02.02.01.0081	Belanja Honorarium Pengadaan Barang/Jasa	6.120.000,00	6.120.000,00	0,00	100,00		
1.03	1.03.0.00.0.00.01.0000	10.2.01.0033	5.1.02.04	Belanja Perjalanan Dinas	32.896.000,00	16.279.045,00	(16.616.955,00)	49,49		
1.03	1.03.0.00.0.00.01.0000	10.2.01.0033	5.1.02.04.01	Belanja Perjalanan Dinas Dalam Negeri	32.896.000,00	16.279.045,00	(16.616.955,00)	49,49		
1.03	1.03.0.00.0.00.01.0000	10.2.01.0033	5.1.02.04.01.0001	Belanja Perjalanan Dinas Biasa	18.021.000,00	12.534.045,00	(5.486.955,00)	69,55		
1.03	1.03.0.00.0.00.01.0000	10.2.01.0033	5.1.02.04.01.0003	Belanja Perjalanan Dinas Dalam Kota	14.875.000,00	3.745.000,00	(11.130.000,00)	25,18		
1.03	1.03.0.00.0.00.01.0000	10.2.01.0033	5.2	BELANJA MODAL	32.826.816.027,47	27.079.552.025,00	(5.747.264.002,47)	82,49		
1.03	1.03.0.00.0.00.01.0000	10.2.01.0033	5.2.04	Belanja Modal Jalan, Jaringan, dan Irigasi	32.826.816.027,47	27.079.552.025,00	(5.747.264.002,47)	82,49		
1.03	1.03.0.00.0.00.01.0000	10.2.01.0033	5.2.04.01	Belanja Modal Jalan dan Jembatan	32.826.816.027,47	27.079.552.025,00	(5.747.264.002,47)	82,49		
1.03	1.03.0.00.0.00.01.0000	10.2.01.0033	5.2.04.01.01	Belanja Modal Jalan	32.826.816.027,47	27.079.552.025,00	(5.747.264.002,47)	82,49		
1.03	1.03.0.00.0.00.01.0000	10.2.01.0033	5.2.04.01.01.0003	Belanja Modal Jalan Kabupaten	32.826.816.027,47	27.079.552.025,00	(5.747.264.002,47)	82,49		
1.03	1.03.0.00.0.00.01.0000	10.2.01.0046		PEMELIHARAAN RUTIN JALAN	362.316.500,00	33.776.000,00	(328.540.500,00)	9,32		
1.03	1.03.0.00.0.00.01.0000	10.2.01.0046	5.1	BELANJA OPERASI	362.316.500,00	33.776.000,00	(328.540.500,00)	9,32		
1.03	1.03.0.00.0.00.01.0000	10.2.01.0046	5.1.02	Belanja Barang dan Jasa	362.316.500,00	33.776.000,00	(328.540.500,00)	9,32		
1.03	1.03.0.00.0.00.01.0000	10.2.01.0046	5.1.02.01	Belanja Barang	23.204.500,00	8.093.000,00	(15.111.500,00)	34,88		
1.03	1.03.0.00.0.00.01.0000	10.2.01.0046	5.1.02.01.01	Belanja Barang Pakai Habis	23.204.500,00	8.093.000,00	(15.111.500,00)	34,88		
1.03	1.03.0.00.0.00.01.0000	10.2.01.0046	5.1.02.01.01.0024	Belanja Alat/Bahan untuk Kegiatan Kantor-Alat Tulis Kantor	7.419.500,00	0,00	(7.419.500,00)	0,00		
1.03	1.03.0.00.0.00.01.0000	10.2.01.0046	5.1.02.01.01.0025	Belanja Alat/Bahan untuk Kegiatan Kantor- Kertas dan Cover	3.330.000,00	1.750.000,00	(1.580.000,00)	52,55		
1.03	1.03.0.00.0.00.01.0000	10.2.01.0046	5.1.02.01.01.0026	Belanja Alat/Bahan untuk Kegiatan Kantor- Bahan Cetak	10.129.000,00	5.317.000,00	(4.812.000,00)	52,49		
1.03	1.03.0.00.0.00.01.0000	10.2.01.0046	5.1.02.01.01.0027	Belanja Alat/Bahan untuk Kegiatan Kantor-Benda Pos	1.300.000,00	0,00	(1.300.000,00)	0,00		
1.03	1.03.0.00.0.00.01.0000	10.2.01.0046	5.1.02.01.01.0029	Belanja Alat/Bahan untuk Kegiatan Kantor-Bahan Komputer	1.026.000,00	1.026.000,00	0,00	100,00		
1.03	1.03.0.00.0.00.01.0000	10.2.01.0046	5.1.02.02	Belanja Jasa	24.208.000,00	24.208.000,00	0,00	100,00		
1.03	1.03.0.00.0.00.01.0000	10.2.01.0046	5.1.02.02.01	Belanja Jasa Kantor	24.208.000,00	24.208.000,00	0,00	100,00		
1.03	1.03.0.00.0.00.01.0000	10.2.01.0046	5.1.02.02.01.0026	Belanja Jasa Tenaga Administrasi	6.120.000,00	6.120.000,00	0,00	100,00		
1.03	1.03.0.00.0.00.01.0000	10.2.01.0046	5.1.02.02.01.0080	Belanja Honorarium Penanggungjawaban Pengelola Keuangan	8.568.000,00	8.568.000,00	0,00	100,00		
1.03	1.03.0.00.0.00.01.0000	10.2.01.0046	5.1.02.02.01.0081	Belanja Honorarium Pengadaan Barang/Jasa	9.520.000,00	9.520.000,00	0,00	100,00		
1.03	1.03.0.00.0.00.01.0000	10.2.01.0046	5.1.02.03	Belanja Pemeliharaan	307.329.000,00	0,00	(307.329.000,00)	0,00		
1.03	1.03.0.00.0.00.01.0000	10.2.01.0046	5.1.02.03.04	Belanja Pemeliharaan Jalan, Jaringan, dan Irigasi	307.329.000,00	0,00	(307.329.000,00)	0,00		
1.03	1.03.0.00.0.00.01.0000	10.2.01.0046	5.1.02.03.04.0003	Belanja Pemeliharaan Jalan dan Jembatan-Jalan-Jalan Kabupaten	307.329.000,00	0,00	(307.329.000,00)	0,00		
1.03	1.03.0.00.0.00.01.0000	10.2.01.0046	5.1.02.04	Belanja Perjalanan Dinas	7.575.000,00	1.475.000,00	(6.100.000,00)	19,47		
1.03	1.03.0.00.0.00.01.0000	10.2.01.0046	5.1.02.04.01	Belanja Perjalanan Dinas Dalam Negeri	7.575.000,00	1.475.000,00	(6.100.000,00)	19,47		
1.03	1.03.0.00.0.00.01.0000	10.2.01.0046	5.1.02.04.01.0003	Belanja Perjalanan Dinas Dalam Kota	7.575.000,00	1.475.000,00	(6.100.000,00)	19,47		
1.03	**1.03.0.00.0.00.01.0000**	**11**		**PROGRAM PENGEMBANGAN JASA KONSTRUKSI**	**184.879.000,00**	**91.508.200,00**	**(93.370.800,00)**	**49,50**		
1.03	**1.03.0.00.0.00.01.0000**	**11.2.01**		**PENYELENGGARAAN PELATIHAN TENAGA TERAMPIL KONSTRUKSI**	**54.396.000,00**	**46.622.700,00**	**(7.773.300,00)**	**85,71**		
1.03	1.03.0.00.0.00.01.0000	11.2.01.0010		FASILITASI SERTIFIKASI TENAGA KERJA KONSTRUKSI KUALIFIKASI JABATAN OPERATOR DAN TEKNISI ATAU ANALIS	23.832.500,00	21.230.700,00	(2.601.800,00)	89,08		
1.03	1.03.0.00.0.00.01.0000	11.2.01.0010	5.1	BELANJA OPERASI	23.832.500,00	21.230.700,00	(2.601.800,00)	89,08		
1.03	1.03.0.00.0.00.01.0000	11.2.01.0010	5.1.02	Belanja Barang dan Jasa	23.832.500,00	21.230.700,00	(2.601.800,00)	89,08		
1.03	1.03.0.00.0.00.01.0000	11.2.01.0010	5.1.02.01	Belanja Barang	2.567.000,00	2.246.000,00	(321.000,00)	87,50		
1.03	1.03.0.00.0.00.01.0000	11.2.01.0010	5.1.02.01.01	Belanja Barang Pakai Habis	2.567.000,00	2.246.000,00	(321.000,00)	87,50		

Kode Rekening				Uraian	Anggaran	Realisasi	Bertambah (Berkurang)	%	Dasar Hukum	Keterangan
1.03	1.03.0.00.0.00.01.0000	11.2.01.0010	5.1.02.01.01.0024	Belanja Alat/Bahan untuk Kegiatan Kantor-Alat Tulis Kantor	1.402.000,00	1.386.000,00	(16.000,00)	98,86		
1.03	1.03.0.00.0.00.01.0000	11.2.01.0010	5.1.02.01.01.0025	Belanja Alat/Bahan untuk Kegiatan Kantor- Kertas dan Cover	1.165.000,00	860.000,00	(305.000,00)	73,82		
1.03	1.03.0.00.0.00.01.0000	11.2.01.0010	5.1.02.04	Belanja Perjalanan Dinas	21.265.500,00	18.984.700,00	(2.280.800,00)	89,27		
1.03	1.03.0.00.0.00.01.0000	11.2.01.0010	5.1.02.04.01	Belanja Perjalanan Dinas Dalam Negeri	21.265.500,00	18.984.700,00	(2.280.800,00)	89,27		
1.03	1.03.0.00.0.00.01.0000	11.2.01.0010	5.1.02.04.01.0001	Belanja Perjalanan Dinas Biasa	21.265.500,00	18.984.700,00	(2.280.800,00)	89,27		
1.03	1.03.0.00.0.00.01.0000	11.2.01.0011		PEMBINAAN DAN PENINGKATAN KAPASITAS KELEMBAGAAN JASA KONSTRUKSI	4.357.000,00	1.929.000,00	(2.428.000,00)	44,27		
1.03	1.03.0.00.0.00.01.0000	11.2.01.0011	5.1	BELANJA OPERASI	4.357.000,00	1.929.000,00	(2.428.000,00)	44,27		
1.03	1.03.0.00.0.00.01.0000	11.2.01.0011	5.1.02	Belanja Barang dan Jasa	4.357.000,00	1.929.000,00	(2.428.000,00)	44,27		
1.03	1.03.0.00.0.00.01.0000	11.2.01.0011	5.1.02.01	Belanja Barang	4.357.000,00	1.929.000,00	(2.428.000,00)	44,27		
1.03	1.03.0.00.0.00.01.0000	11.2.01.0011	5.1.02.01.01	Belanja Barang Pakai Habis	4.357.000,00	1.929.000,00	(2.428.000,00)	44,27		
1.03	1.03.0.00.0.00.01.0000	11.2.01.0011	5.1.02.01.01.0024	Belanja Alat/Bahan untuk Kegiatan Kantor-Alat Tulis Kantor	1.115.000,00	995.000,00	(120.000,00)	89,24		
1.03	1.03.0.00.0.00.01.0000	11.2.01.0011	5.1.02.01.01.0025	Belanja Alat/Bahan untuk Kegiatan Kantor- Kertas dan Cover	1.245.000,00	934.000,00	(311.000,00)	75,02		
1.03	1.03.0.00.0.00.01.0000	11.2.01.0011	5.1.02.01.01.0026	Belanja Alat/Bahan untuk Kegiatan Kantor- Bahan Cetak	1.997.000,00	0,00	(1.997.000,00)	0,00		
1.03	1.03.0.00.0.00.01.0000	11.2.01.0014		PEMANTAUAN DAN EVALUASI PELATIHAN TENAGA KERJA KONSTRUKSI KUALIFIKASI JABATAN OPERATOR DAN TEKNISI ATAU ANALIS	26.206.500,00	23.463.000,00	(2.743.500,00)	89,53		
1.03	1.03.0.00.0.00.01.0000	11.2.01.0014	5.1	BELANJA OPERASI	26.206.500,00	23.463.000,00	(2.743.500,00)	89,53		
1.03	1.03.0.00.0.00.01.0000	11.2.01.0014	5.1.02	Belanja Barang dan Jasa	26.206.500,00	23.463.000,00	(2.743.500,00)	89,53		
1.03	1.03.0.00.0.00.01.0000	11.2.01.0014	5.1.02.01	Belanja Barang	26.206.500,00	23.463.000,00	(2.743.500,00)	89,53		
1.03	1.03.0.00.0.00.01.0000	11.2.01.0014	5.1.02.01.01	Belanja Barang Pakai Habis	26.206.500,00	23.463.000,00	(2.743.500,00)	89,53		
1.03	1.03.0.00.0.00.01.0000	11.2.01.0014	5.1.02.01.01.0024	Belanja Alat/Bahan untuk Kegiatan Kantor-Alat Tulis Kantor	12.674.000,00	12.023.000,00	(651.000,00)	94,86		
1.03	1.03.0.00.0.00.01.0000	11.2.01.0014	5.1.02.01.01.0025	Belanja Alat/Bahan untuk Kegiatan Kantor- Kertas dan Cover	7.215.000,00	7.110.000,00	(105.000,00)	98,54		
1.03	1.03.0.00.0.00.01.0000	11.2.01.0014	5.1.02.01.01.0026	Belanja Alat/Bahan untuk Kegiatan Kantor- Bahan Cetak	6.317.500,00	4.330.000,00	(1.987.500,00)	68,54		
1.03	**1.03.0.00.0.00.01.0000**	**11.2.02**		**PENYELENGGARAAN SISTEM INFORMASI JASA KONSTRUKSI CAKUPAN DAERAH KABUPATEN/KOTA**	**120.704.000,00**	**42.326.500,00**	**(78.377.500,00)**	**35,07**		
1.03	1.03.0.00.0.00.01.0000	11.2.02.0013		PENYEDIAAN DATA DAN INFORMASI JASA KONSTRUKSI CAKUPAN KABUPATEN/KOTA	120.704.000,00	42.326.500,00	(78.377.500,00)	35,07		
1.03	1.03.0.00.0.00.01.0000	11.2.02.0013	5.1	BELANJA OPERASI	118.664.000,00	42.326.500,00	(76.337.500,00)	35,67		
1.03	1.03.0.00.0.00.01.0000	11.2.02.0013	5.1.02	Belanja Barang dan Jasa	118.664.000,00	42.326.500,00	(76.337.500,00)	35,67		
1.03	1.03.0.00.0.00.01.0000	11.2.02.0013	5.1.02.01	Belanja Barang	30.911.300,00	7.391.800,00	(23.519.500,00)	23,91		
1.03	1.03.0.00.0.00.01.0000	11.2.02.0013	5.1.02.01.01	Belanja Barang Pakai Habis	30.911.300,00	7.391.800,00	(23.519.500,00)	23,91		
1.03	1.03.0.00.0.00.01.0000	11.2.02.0013	5.1.02.01.01.0024	Belanja Alat/Bahan untuk Kegiatan Kantor-Alat Tulis Kantor	8.772.300,00	2.106.300,00	(6.666.000,00)	24,01		
1.03	1.03.0.00.0.00.01.0000	11.2.02.0013	5.1.02.01.01.0025	Belanja Alat/Bahan untuk Kegiatan Kantor- Kertas dan Cover	2.582.000,00	0,00	(2.582.000,00)	0,00		
1.03	1.03.0.00.0.00.01.0000	11.2.02.0013	5.1.02.01.01.0026	Belanja Alat/Bahan untuk Kegiatan Kantor- Bahan Cetak	10.742.000,00	2.100.500,00	(8.641.500,00)	19,55		
1.03	1.03.0.00.0.00.01.0000	11.2.02.0013	5.1.02.01.01.0027	Belanja Alat/Bahan untuk Kegiatan Kantor-Benda Pos	220.000,00	0,00	(220.000,00)	0,00		
1.03	1.03.0.00.0.00.01.0000	11.2.02.0013	5.1.02.01.01.0029	Belanja Alat/Bahan untuk Kegiatan Kantor-Bahan Komputer	1.995.000,00	665.000,00	(1.330.000,00)	33,33		
1.03	1.03.0.00.0.00.01.0000	11.2.02.0013	5.1.02.01.01.0052	Belanja Makanan dan Minuman Rapat	6.600.000,00	2.520.000,00	(4.080.000,00)	38,18		
1.03	1.03.0.00.0.00.01.0000	11.2.02.0013	5.1.02.02	Belanja Jasa	6.500.000,00	6.500.000,00	0,00	100,00		
1.03	1.03.0.00.0.00.01.0000	11.2.02.0013	5.1.02.02.01	Belanja Jasa Kantor	6.500.000,00	6.500.000,00	0,00	100,00		
1.03	1.03.0.00.0.00.01.0000	11.2.02.0013	5.1.02.02.01.0026	Belanja Jasa Tenaga Administrasi	3.900.000,00	3.900.000,00	0,00	100,00		
1.03	1.03.0.00.0.00.01.0000	11.2.02.0013	5.1.02.02.01.0080	Belanja Honorarium Penanggungjawaban Pengelola Keuangan	2.600.000,00	2.600.000,00	0,00	100,00		
1.03	1.03.0.00.0.00.01.0000	11.2.02.0013	5.1.02.04	Belanja Perjalanan Dinas	81.252.700,00	28.434.700,00	(52.818.000,00)	35,00		
1.03	1.03.0.00.0.00.01.0000	11.2.02.0013	5.1.02.04.01	Belanja Perjalanan Dinas Dalam Negeri	81.252.700,00	28.434.700,00	(52.818.000,00)	35,00		
1.03	1.03.0.00.0.00.01.0000	11.2.02.0013	5.1.02.04.01.0001	Belanja Perjalanan Dinas Biasa	31.077.700,00	13.268.700,00	(17.809.000,00)	42,70		
1.03	1.03.0.00.0.00.01.0000	11.2.02.0013	5.1.02.04.01.0003	Belanja Perjalanan Dinas Dalam Kota	50.175.000,00	15.166.000,00	(35.009.000,00)	30,23		
1.03	1.03.0.00.0.00.01.0000	11.2.02.0013	5.2	BELANJA MODAL	2.040.000,00	0,00	(2.040.000,00)	0,00		
1.03	1.03.0.00.0.00.01.0000	11.2.02.0013	5.2.02	Belanja Modal Peralatan dan Mesin	2.040.000,00	0,00	(2.040.000,00)	0,00		

Kode Rekening				Uraian	Anggaran	Realisasi	Bertambah (Berkurang)	%	Dasar Hukum	Keterangan
1.03	1.03.0.00.0.00.01.0000	11.2.02.0013	5.2.02.10	Belanja Modal Komputer	2.040.000,00	0,00	(2.040.000,00)	0,00		
1.03	1.03.0.00.0.00.01.0000	11.2.02.0013	5.2.02.10.02	Belanja Modal Peralatan Komputer	2.040.000,00	0,00	(2.040.000,00)	0,00		
1.03	1.03.0.00.0.00.01.0000	11.2.02.0013	5.2.02.10.02.0003	Belanja Modal Peralatan Personal Computer	2.040.000,00	0,00	(2.040.000,00)	0,00		
1.03	**1.03.0.00.0.00.01.0000**	**11.2.04**		**PENGAWASAN TERTIB USAHA, TERTIB PENYELENGGARAAN DAN TERTIB PEMANFAATAN JASA KONSTRUKSI**	**9.779.000,00**	**2.559.000,00**	**(7.220.000,00)**	**26,17**		
1.03	1.03.0.00.0.00.01.0000	11.2.04.0006		PEMBINAAN TERTIB USAHA, TERTIB PENYELENGGARAAN, DAN TERTIB PEMANFAATAN PRODUK JASA KONSTRUKSI	9.779.000,00	2.559.000,00	(7.220.000,00)	26,17		
1.03	1.03.0.00.0.00.01.0000	11.2.04.0006	5.1	BELANJA OPERASI	9.779.000,00	2.559.000,00	(7.220.000,00)	26,17		
1.03	1.03.0.00.0.00.01.0000	11.2.04.0006	5.1.02	Belanja Barang dan Jasa	9.779.000,00	2.559.000,00	(7.220.000,00)	26,17		
1.03	1.03.0.00.0.00.01.0000	11.2.04.0006	5.1.02.01	Belanja Barang	9.779.000,00	2.559.000,00	(7.220.000,00)	26,17		
1.03	1.03.0.00.0.00.01.0000	11.2.04.0006	5.1.02.01.01	Belanja Barang Pakai Habis	9.779.000,00	2.559.000,00	(7.220.000,00)	26,17		
1.03	1.03.0.00.0.00.01.0000	11.2.04.0006	5.1.02.01.01.0024	Belanja Alat/Bahan untuk Kegiatan Kantor-Alat Tulis Kantor	3.631.000,00	1.849.000,00	(1.782.000,00)	50,92		
1.03	1.03.0.00.0.00.01.0000	11.2.04.0006	5.1.02.01.01.0025	Belanja Alat/Bahan untuk Kegiatan Kantor- Kertas dan Cover	2.355.000,00	710.000,00	(1.645.000,00)	30,15		
1.03	1.03.0.00.0.00.01.0000	11.2.04.0006	5.1.02.01.01.0026	Belanja Alat/Bahan untuk Kegiatan Kantor- Bahan Cetak	1.989.000,00	0,00	(1.989.000,00)	0,00		
1.03	1.03.0.00.0.00.01.0000	11.2.04.0006	5.1.02.01.01.0027	Belanja Alat/Bahan untuk Kegiatan Kantor-Benda Pos	550.000,00	0,00	(550.000,00)	0,00		
1.03	1.03.0.00.0.00.01.0000	11.2.04.0006	5.1.02.01.01.0052	Belanja Makanan dan Minuman Rapat	1.254.000,00	0,00	(1.254.000,00)	0,00		
1.03	**1.03.0.00.0.00.01.0000**	**12**		**PROGRAM PENYELENGGARAAN PENATAAN RUANG**	**2.208.099.200,00**	**782.522.000,00**	**(1.425.577.200,00)**	**35,44**		
1.03	**1.03.0.00.0.00.01.0000**	**12.2.01**		**PENETAPAN RENCANA TATA RUANG WILAYAH (RTRW) DAN RENCANA RINCI TATA RUANG (RRTR) KABUPATEN/KOTA**	**897.566.100,00**	**346.287.500,00**	**(551.278.600,00)**	**38,58**		
1.03	1.03.0.00.0.00.01.0000	12.2.01.0006		PELAKSANAAN PERSETUJUAN SUBSTANSI RDTR KABUPATEN/KOTA	792.827.400,00	340.150.000,00	(452.677.400,00)	42,90		
1.03	1.03.0.00.0.00.01.0000	12.2.01.0006	5.1	BELANJA OPERASI	792.827.400,00	340.150.000,00	(452.677.400,00)	42,90		
1.03	1.03.0.00.0.00.01.0000	12.2.01.0006	5.1.02	Belanja Barang dan Jasa	792.827.400,00	340.150.000,00	(452.677.400,00)	42,90		
1.03	1.03.0.00.0.00.01.0000	12.2.01.0006	5.1.02.01	Belanja Barang	114.558.900,00	10.958.500,00	(103.600.400,00)	9,57		
1.03	1.03.0.00.0.00.01.0000	12.2.01.0006	5.1.02.01.01	Belanja Barang Pakai Habis	114.558.900,00	10.958.500,00	(103.600.400,00)	9,57		
1.03	1.03.0.00.0.00.01.0000	12.2.01.0006	5.1.02.01.01.0024	Belanja Alat/Bahan untuk Kegiatan Kantor-Alat Tulis Kantor	10.411.900,00	5.936.500,00	(4.475.400,00)	57,02		
1.03	1.03.0.00.0.00.01.0000	12.2.01.0006	5.1.02.01.01.0025	Belanja Alat/Bahan untuk Kegiatan Kantor- Kertas dan Cover	6.887.000,00	3.862.000,00	(3.025.000,00)	56,08		
1.03	1.03.0.00.0.00.01.0000	12.2.01.0006	5.1.02.01.01.0026	Belanja Alat/Bahan untuk Kegiatan Kantor- Bahan Cetak	31.920.000,00	0,00	(31.920.000,00)	0,00		
1.03	1.03.0.00.0.00.01.0000	12.2.01.0006	5.1.02.01.01.0027	Belanja Alat/Bahan untuk Kegiatan Kantor-Benda Pos	680.000,00	0,00	(680.000,00)	0,00		
1.03	1.03.0.00.0.00.01.0000	12.2.01.0006	5.1.02.01.01.0029	Belanja Alat/Bahan untuk Kegiatan Kantor-Bahan Komputer	1.300.000,00	1.160.000,00	(140.000,00)	89,23		
1.03	1.03.0.00.0.00.01.0000	12.2.01.0006	5.1.02.01.01.0052	Belanja Makanan dan Minuman Rapat	63.360.000,00	0,00	(63.360.000,00)	0,00		
1.03	1.03.0.00.0.00.01.0000	12.2.01.0006	5.1.02.02	Belanja Jasa	552.804.000,00	295.304.000,00	(257.500.000,00)	53,42		
1.03	1.03.0.00.0.00.01.0000	12.2.01.0006	5.1.02.02.01	Belanja Jasa Kantor	302.804.000,00	295.304.000,00	(7.500.000,00)	97,52		
1.03	1.03.0.00.0.00.01.0000	12.2.01.0006	5.1.02.02.01.0003	Honorarium Narasumber atau Pembahas, Moderator, Pembawa Acara, dan Panitia	7.500.000,00	0,00	(7.500.000,00)	0,00		
1.03	1.03.0.00.0.00.01.0000	12.2.01.0006	5.1.02.02.01.0026	Belanja Jasa Tenaga Administrasi	2.816.000,00	2.816.000,00	0,00	100,00		
1.03	1.03.0.00.0.00.01.0000	12.2.01.0006	5.1.02.02.01.0029	Belanja Jasa Tenaga Ahli	288.000.000,00	288.000.000,00	0,00	100,00		
1.03	1.03.0.00.0.00.01.0000	12.2.01.0006	5.1.02.02.01.0080	Belanja Honorarium Penanggungjawaban Pengelola Keuangan	4.488.000,00	4.488.000,00	0,00	100,00		
1.03	1.03.0.00.0.00.01.0000	12.2.01.0006	5.1.02.02.08	Belanja Jasa Konsultansi Konstruksi	250.000.000,00	0,00	(250.000.000,00)	0,00		
1.03	1.03.0.00.0.00.01.0000	12.2.01.0006	5.1.02.02.08.0015	Belanja Jasa Konsultansi Perencanaan Penataan Ruang-Jasa Perencanaan Wilayah	250.000.000,00	0,00	(250.000.000,00)	0,00		
1.03	1.03.0.00.0.00.01.0000	12.2.01.0006	5.1.02.04	Belanja Perjalanan Dinas	125.464.500,00	33.887.500,00	(91.577.000,00)	27,01		
1.03	1.03.0.00.0.00.01.0000	12.2.01.0006	5.1.02.04.01	Belanja Perjalanan Dinas Dalam Negeri	125.464.500,00	33.887.500,00	(91.577.000,00)	27,01		
1.03	1.03.0.00.0.00.01.0000	12.2.01.0006	5.1.02.04.01.0001	Belanja Perjalanan Dinas Biasa	100.370.500,00	30.143.500,00	(70.227.000,00)	30,03		
1.03	1.03.0.00.0.00.01.0000	12.2.01.0006	5.1.02.04.01.0003	Belanja Perjalanan Dinas Dalam Kota	25.094.000,00	3.744.000,00	(21.350.000,00)	14,92		
1.03	1.03.0.00.0.00.01.0000	12.2.01.0008		PELAKSANAAN FASILITASI RDTR KABUPATEN/KOTA	6.137.500,00	6.137.500,00	0,00	100,00		
1.03	1.03.0.00.0.00.01.0000	12.2.01.0008	5.1	BELANJA OPERASI	6.137.500,00	6.137.500,00	0,00	100,00		
1.03	1.03.0.00.0.00.01.0000	12.2.01.0008	5.1.02	Belanja Barang dan Jasa	6.137.500,00	6.137.500,00	0,00	100,00		

Kode Rekening				Uraian	Anggaran	Realisasi	Bertambah (Berkurang)	%	Dasar Hukum	Keterangan
1.03	1.03.0.00.0.00.01.0000	12.2.01.0008	5.1.02.01	Belanja Barang	1.522.500,00	1.522.500,00	0,00	100,00		
1.03	1.03.0.00.0.00.01.0000	12.2.01.0008	5.1.02.01.01	Belanja Barang Pakai Habis	1.522.500,00	1.522.500,00	0,00	100,00		
1.03	1.03.0.00.0.00.01.0000	12.2.01.0008	5.1.02.01.01.0024	Belanja Alat/Bahan untuk Kegiatan Kantor-Alat Tulis Kantor	1.522.500,00	1.522.500,00	0,00	100,00		
1.03	1.03.0.00.0.00.01.0000	12.2.01.0008	5.1.02.02	Belanja Jasa	4.615.000,00	4.615.000,00	0,00	100,00		
1.03	1.03.0.00.0.00.01.0000	12.2.01.0008	5.1.02.02.01	Belanja Jasa Kantor	4.615.000,00	4.615.000,00	0,00	100,00		
1.03	1.03.0.00.0.00.01.0000	12.2.01.0008	5.1.02.02.01.0026	Belanja Jasa Tenaga Administrasi	520.000,00	520.000,00	0,00	100,00		
1.03	1.03.0.00.0.00.01.0000	12.2.01.0008	5.1.02.02.01.0080	Belanja Honorarium Penanggungjawaban Pengelola Keuangan	4.095.000,00	4.095.000,00	0,00	100,00		
1.03	1.03.0.00.0.00.01.0000	12.2.01.0013		SOSIALISASI KEBIJAKAN DAN PERATURAN PERUNDANG-UNDANGAN BIDANG PENATAAN RUANG	98.601.200,00	0,00	(98.601.200,00)	0,00		
1.03	1.03.0.00.0.00.01.0000	12.2.01.0013	5.1	BELANJA OPERASI	98.601.200,00	0,00	(98.601.200,00)	0,00		
1.03	1.03.0.00.0.00.01.0000	12.2.01.0013	5.1.02	Belanja Barang dan Jasa	98.601.200,00	0,00	(98.601.200,00)	0,00		
1.03	1.03.0.00.0.00.01.0000	12.2.01.0013	5.1.02.01	Belanja Barang	53.148.200,00	0,00	(53.148.200,00)	0,00		
1.03	1.03.0.00.0.00.01.0000	12.2.01.0013	5.1.02.01.01	Belanja Barang Pakai Habis	53.148.200,00	0,00	(53.148.200,00)	0,00		
1.03	1.03.0.00.0.00.01.0000	12.2.01.0013	5.1.02.01.01.0024	Belanja Alat/Bahan untuk Kegiatan Kantor-Alat Tulis Kantor	6.913.200,00	0,00	(6.913.200,00)	0,00		
1.03	1.03.0.00.0.00.01.0000	12.2.01.0013	5.1.02.01.01.0025	Belanja Alat/Bahan untuk Kegiatan Kantor- Kertas dan Cover	3.925.000,00	0,00	(3.925.000,00)	0,00		
1.03	1.03.0.00.0.00.01.0000	12.2.01.0013	5.1.02.01.01.0026	Belanja Alat/Bahan untuk Kegiatan Kantor- Bahan Cetak	15.260.000,00	0,00	(15.260.000,00)	0,00		
1.03	1.03.0.00.0.00.01.0000	12.2.01.0013	5.1.02.01.01.0027	Belanja Alat/Bahan untuk Kegiatan Kantor-Benda Pos	340.000,00	0,00	(340.000,00)	0,00		
1.03	1.03.0.00.0.00.01.0000	12.2.01.0013	5.1.02.01.01.0029	Belanja Alat/Bahan untuk Kegiatan Kantor-Bahan Komputer	1.300.000,00	0,00	(1.300.000,00)	0,00		
1.03	1.03.0.00.0.00.01.0000	12.2.01.0013	5.1.02.01.01.0036	Belanja Alat/Bahan untuk Kegiatan Kantor-Alat/Bahan untuk Kegiatan Kantor Lainnya	10.500.000,00	0,00	(10.500.000,00)	0,00		
1.03	1.03.0.00.0.00.01.0000	12.2.01.0013	5.1.02.01.01.0052	Belanja Makanan dan Minuman Rapat	14.910.000,00	0,00	(14.910.000,00)	0,00		
1.03	1.03.0.00.0.00.01.0000	12.2.01.0013	5.1.02.02	Belanja Jasa	14.504.000,00	0,00	(14.504.000,00)	0,00		
1.03	1.03.0.00.0.00.01.0000	12.2.01.0013	5.1.02.02.01	Belanja Jasa Kantor	8.000.000,00	0,00	(8.000.000,00)	0,00		
1.03	1.03.0.00.0.00.01.0000	12.2.01.0013	5.1.02.02.01.0003	Honorarium Narasumber atau Pembahas, Moderator, Pembawa Acara, dan Panitia	6.500.000,00	0,00	(6.500.000,00)	0,00		
1.03	1.03.0.00.0.00.01.0000	12.2.01.0013	5.1.02.02.01.0055	Belanja Jasa Iklan/Reklame, Film, dan Pemotretan	1.500.000,00	0,00	(1.500.000,00)	0,00		
1.03	1.03.0.00.0.00.01.0000	12.2.01.0013	5.1.02.02.04	Belanja Sewa Peralatan dan Mesin	600.000,00	0,00	(600.000,00)	0,00		
1.03	1.03.0.00.0.00.01.0000	12.2.01.0013	5.1.02.02.04.0036	Belanja Sewa Kendaraan Bermotor Penumpang	600.000,00	0,00	(600.000,00)	0,00		
1.03	1.03.0.00.0.00.01.0000	12.2.01.0013	5.1.02.02.05	Belanja Sewa Gedung dan Bangunan	5.904.000,00	0,00	(5.904.000,00)	0,00		
1.03	1.03.0.00.0.00.01.0000	12.2.01.0013	5.1.02.02.05.0043	Belanja Sewa Hotel	5.904.000,00	0,00	(5.904.000,00)	0,00		
1.03	1.03.0.00.0.00.01.0000	12.2.01.0013	5.1.02.04	Belanja Perjalanan Dinas	30.949.000,00	0,00	(30.949.000,00)	0,00		
1.03	1.03.0.00.0.00.01.0000	12.2.01.0013	5.1.02.04.01	Belanja Perjalanan Dinas Dalam Negeri	30.949.000,00	0,00	(30.949.000,00)	0,00		
1.03	1.03.0.00.0.00.01.0000	12.2.01.0013	5.1.02.04.01.0001	Belanja Perjalanan Dinas Biasa	27.624.000,00	0,00	(27.624.000,00)	0,00		
1.03	1.03.0.00.0.00.01.0000	12.2.01.0013	5.1.02.04.01.0004	Belanja Perjalanan Dinas Paket Meeting Dalam Kota	3.325.000,00	0,00	(3.325.000,00)	0,00		
1.03	**1.03.0.00.0.00.01.0000**	**12.2.03**		**KOORDINASI DAN SINKRONISASI PEMANFAATAN RUANG DAERAH KABUPATEN/KOTA**	**221.177.300,00**	**18.063.000,00**	**(203.114.300,00)**	**8,17**		
1.03	1.03.0.00.0.00.01.0000	12.2.03.0005		PELAKSANAAN SINKRONISASI PROGRAM PEMANFAATAN RUANG	221.177.300,00	18.063.000,00	(203.114.300,00)	8,17		
1.03	1.03.0.00.0.00.01.0000	12.2.03.0005	5.1	BELANJA OPERASI	221.177.300,00	18.063.000,00	(203.114.300,00)	8,17		
1.03	1.03.0.00.0.00.01.0000	12.2.03.0005	5.1.02	Belanja Barang dan Jasa	221.177.300,00	18.063.000,00	(203.114.300,00)	8,17		
1.03	1.03.0.00.0.00.01.0000	12.2.03.0005	5.1.02.01	Belanja Barang	65.132.300,00	11.888.000,00	(53.244.300,00)	18,25		
1.03	1.03.0.00.0.00.01.0000	12.2.03.0005	5.1.02.01.01	Belanja Barang Pakai Habis	65.132.300,00	11.888.000,00	(53.244.300,00)	18,25		
1.03	1.03.0.00.0.00.01.0000	12.2.03.0005	5.1.02.01.01.0001	Belanja Bahan-Bahan Bangunan dan Konstruksi	19.655.000,00	0,00	(19.655.000,00)	0,00		
1.03	1.03.0.00.0.00.01.0000	12.2.03.0005	5.1.02.01.01.0024	Belanja Alat/Bahan untuk Kegiatan Kantor-Alat Tulis Kantor	14.513.300,00	6.363.000,00	(8.150.300,00)	43,84		
1.03	1.03.0.00.0.00.01.0000	12.2.03.0005	5.1.02.01.01.0025	Belanja Alat/Bahan untuk Kegiatan Kantor- Kertas dan Cover	9.200.000,00	3.375.000,00	(5.825.000,00)	36,68		
1.03	1.03.0.00.0.00.01.0000	12.2.03.0005	5.1.02.01.01.0026	Belanja Alat/Bahan untuk Kegiatan Kantor- Bahan Cetak	10.164.000,00	0,00	(10.164.000,00)	0,00		
1.03	1.03.0.00.0.00.01.0000	12.2.03.0005	5.1.02.01.01.0027	Belanja Alat/Bahan untuk Kegiatan Kantor-Benda Pos	1.700.000,00	0,00	(1.700.000,00)	0,00		
1.03	1.03.0.00.0.00.01.0000	12.2.03.0005	5.1.02.01.01.0052	Belanja Makanan dan Minuman Rapat	9.900.000,00	2.150.000,00	(7.750.000,00)	21,72		

Kode Rekening				Uraian	Anggaran	Realisasi	Bertambah (Berkurang)	%	Dasar Hukum	Keterangan
1.03	1.03.0.00.0.00.01.0000	12.2.03.0005	5.1.02.02	Belanja Jasa	105.395.000,00	5.395.000,00	(100.000.000,00)	5,12		
1.03	1.03.0.00.0.00.01.0000	12.2.03.0005	5.1.02.02.01	Belanja Jasa Kantor	5.395.000,00	5.395.000,00	0,00	100,00		
1.03	1.03.0.00.0.00.01.0000	12.2.03.0005	5.1.02.02.01.0026	Belanja Jasa Tenaga Administrasi	1.300.000,00	1.300.000,00	0,00	100,00		
1.03	1.03.0.00.0.00.01.0000	12.2.03.0005	5.1.02.02.01.0080	Belanja Honorarium Penanggungjawaban Pengelola Keuangan	4.095.000,00	4.095.000,00	0,00	100,00		
1.03	1.03.0.00.0.00.01.0000	12.2.03.0005	5.1.02.02.08	Belanja Jasa Konsultansi Konstruksi	100.000.000,00	0,00	(100.000.000,00)	0,00		
1.03	1.03.0.00.0.00.01.0000	12.2.03.0005	5.1.02.02.08.0015	Belanja Jasa Konsultansi Perencanaan Penataan Ruang-Jasa Perencanaan Wilayah	100.000.000,00	0,00	(100.000.000,00)	0,00		
1.03	1.03.0.00.0.00.01.0000	12.2.03.0005	5.1.02.04	Belanja Perjalanan Dinas	50.650.000,00	780.000,00	(49.870.000,00)	1,54		
1.03	1.03.0.00.0.00.01.0000	12.2.03.0005	5.1.02.04.01	Belanja Perjalanan Dinas Dalam Negeri	50.650.000,00	780.000,00	(49.870.000,00)	1,54		
1.03	1.03.0.00.0.00.01.0000	12.2.03.0005	5.1.02.04.01.0001	Belanja Perjalanan Dinas Biasa	32.550.000,00	0,00	(32.550.000,00)	0,00		
1.03	1.03.0.00.0.00.01.0000	12.2.03.0005	5.1.02.04.01.0003	Belanja Perjalanan Dinas Dalam Kota	18.100.000,00	780.000,00	(17.320.000,00)	4,31		
1.03	**1.03.0.00.0.00.01.0000**	**12.2.04**		**KOORDINASI DAN SINKRONISASI PENGENDALIAN PEMANFAATAN RUANG DAERAH KABUPATEN/KOTA**	**1.089.355.800,00**	**418.171.500,00**	**(671.184.300,00)**	**38,39**		
1.03	1.03.0.00.0.00.01.0000	12.2.04.0004		KOORDINASI PELAKSANAAN PENATAAN RUANG	541.097.800,00	390.646.500,00	(150.451.300,00)	72,20		
1.03	1.03.0.00.0.00.01.0000	12.2.04.0004	5.1	BELANJA OPERASI	541.097.800,00	390.646.500,00	(150.451.300,00)	72,20		
1.03	1.03.0.00.0.00.01.0000	12.2.04.0004	5.1.02	Belanja Barang dan Jasa	541.097.800,00	390.646.500,00	(150.451.300,00)	72,20		
1.03	1.03.0.00.0.00.01.0000	12.2.04.0004	5.1.02.01	Belanja Barang	48.319.800,00	15.493.500,00	(32.826.300,00)	32,06		
1.03	1.03.0.00.0.00.01.0000	12.2.04.0004	5.1.02.01.01	Belanja Barang Pakai Habis	48.319.800,00	15.493.500,00	(32.826.300,00)	32,06		
1.03	1.03.0.00.0.00.01.0000	12.2.04.0004	5.1.02.01.01.0001	Belanja Bahan-Bahan Bangunan dan Konstruksi	3.000.000,00	3.000.000,00	0,00	100,00		
1.03	1.03.0.00.0.00.01.0000	12.2.04.0004	5.1.02.01.01.0024	Belanja Alat/Bahan untuk Kegiatan Kantor-Alat Tulis Kantor	16.109.800,00	5.697.500,00	(10.412.300,00)	35,37		
1.03	1.03.0.00.0.00.01.0000	12.2.04.0004	5.1.02.01.01.0025	Belanja Alat/Bahan untuk Kegiatan Kantor- Kertas dan Cover	11.450.000,00	3.750.000,00	(7.700.000,00)	32,75		
1.03	1.03.0.00.0.00.01.0000	12.2.04.0004	5.1.02.01.01.0026	Belanja Alat/Bahan untuk Kegiatan Kantor- Bahan Cetak	11.554.000,00	1.440.000,00	(10.114.000,00)	12,46		
1.03	1.03.0.00.0.00.01.0000	12.2.04.0004	5.1.02.01.01.0027	Belanja Alat/Bahan untuk Kegiatan Kantor-Benda Pos	1.300.000,00	0,00	(1.300.000,00)	0,00		
1.03	1.03.0.00.0.00.01.0000	12.2.04.0004	5.1.02.01.01.0029	Belanja Alat/Bahan untuk Kegiatan Kantor-Bahan Komputer	1.606.000,00	1.606.000,00	0,00	100,00		
1.03	1.03.0.00.0.00.01.0000	12.2.04.0004	5.1.02.01.01.0052	Belanja Makanan dan Minuman Rapat	3.300.000,00	0,00	(3.300.000,00)	0,00		
1.03	1.03.0.00.0.00.01.0000	12.2.04.0004	5.1.02.02	Belanja Jasa	472.341.000,00	369.541.000,00	(102.800.000,00)	78,24		
1.03	1.03.0.00.0.00.01.0000	12.2.04.0004	5.1.02.02.01	Belanja Jasa Kantor	110.104.000,00	7.304.000,00	(102.800.000,00)	6,63		
1.03	1.03.0.00.0.00.01.0000	12.2.04.0004	5.1.02.02.01.0004	Honorarium Tim Pelaksana Kegiatan dan Sekretariat Tim Pelaksana Kegiatan	102.800.000,00	0,00	(102.800.000,00)	0,00		
1.03	1.03.0.00.0.00.01.0000	12.2.04.0004	5.1.02.02.01.0026	Belanja Jasa Tenaga Administrasi	1.760.000,00	1.760.000,00	0,00	100,00		
1.03	1.03.0.00.0.00.01.0000	12.2.04.0004	5.1.02.02.01.0080	Belanja Honorarium Penanggungjawaban Pengelola Keuangan	5.544.000,00	5.544.000,00	0,00	100,00		
1.03	1.03.0.00.0.00.01.0000	12.2.04.0004	5.1.02.02.08	Belanja Jasa Konsultansi Konstruksi	362.237.000,00	362.237.000,00	0,00	100,00		
1.03	1.03.0.00.0.00.01.0000	12.2.04.0004	5.1.02.02.08.0015	Belanja Jasa Konsultansi Perencanaan Penataan Ruang-Jasa Perencanaan Wilayah	362.237.000,00	362.237.000,00	0,00	100,00		
1.03	1.03.0.00.0.00.01.0000	12.2.04.0004	5.1.02.04	Belanja Perjalanan Dinas	20.437.000,00	5.612.000,00	(14.825.000,00)	27,46		
1.03	1.03.0.00.0.00.01.0000	12.2.04.0004	5.1.02.04.01	Belanja Perjalanan Dinas Dalam Negeri	20.437.000,00	5.612.000,00	(14.825.000,00)	27,46		
1.03	1.03.0.00.0.00.01.0000	12.2.04.0004	5.1.02.04.01.0001	Belanja Perjalanan Dinas Biasa	5.612.000,00	5.612.000,00	0,00	100,00		
1.03	1.03.0.00.0.00.01.0000	12.2.04.0004	5.1.02.04.01.0003	Belanja Perjalanan Dinas Dalam Kota	14.825.000,00	0,00	(14.825.000,00)	0,00		
1.03	1.03.0.00.0.00.01.0000	12.2.04.0007		PENGENAAN SANKSI ADMINISTRATIF TERHADAP PELANGGARAN PEMANFAATAN RUANG DALAM RTR	281.183.500,00	19.213.000,00	(261.970.500,00)	6,83		
1.03	1.03.0.00.0.00.01.0000	12.2.04.0007	5.1	BELANJA OPERASI	281.183.500,00	19.213.000,00	(261.970.500,00)	6,83		
1.03	1.03.0.00.0.00.01.0000	12.2.04.0007	5.1.02	Belanja Barang dan Jasa	281.183.500,00	19.213.000,00	(261.970.500,00)	6,83		
1.03	1.03.0.00.0.00.01.0000	12.2.04.0007	5.1.02.01	Belanja Barang	82.961.500,00	10.691.000,00	(72.270.500,00)	12,89		
1.03	1.03.0.00.0.00.01.0000	12.2.04.0007	5.1.02.01.01	Belanja Barang Pakai Habis	82.961.500,00	10.691.000,00	(72.270.500,00)	12,89		
1.03	1.03.0.00.0.00.01.0000	12.2.04.0007	5.1.02.01.01.0001	Belanja Bahan-Bahan Bangunan dan Konstruksi	19.655.000,00	0,00	(19.655.000,00)	0,00		
1.03	1.03.0.00.0.00.01.0000	12.2.04.0007	5.1.02.01.01.0024	Belanja Alat/Bahan untuk Kegiatan Kantor-Alat Tulis Kantor	6.917.500,00	3.860.000,00	(3.057.500,00)	55,80		
1.03	1.03.0.00.0.00.01.0000	12.2.04.0007	5.1.02.01.01.0025	Belanja Alat/Bahan untuk Kegiatan Kantor- Kertas dan Cover	5.660.000,00	4.375.000,00	(1.285.000,00)	77,30		

Kode Rekening				Uraian	Anggaran	Realisasi	Bertambah (Berkurang)	%	Dasar Hukum	Keterangan
1.03	1.03.0.00.0.00.01.0000	12.2.04.0007	5.1.02.01.01.0026	Belanja Alat/Bahan untuk Kegiatan Kantor- Bahan Cetak	38.429.000,00	1.296.000,00	(37.133.000,00)	3,37		
1.03	1.03.0.00.0.00.01.0000	12.2.04.0007	5.1.02.01.01.0027	Belanja Alat/Bahan untuk Kegiatan Kantor-Benda Pos	1.100.000,00	0,00	(1.100.000,00)	0,00		
1.03	1.03.0.00.0.00.01.0000	12.2.04.0007	5.1.02.01.01.0029	Belanja Alat/Bahan untuk Kegiatan Kantor-Bahan Komputer	1.300.000,00	1.160.000,00	(140.000,00)	89,23		
1.03	1.03.0.00.0.00.01.0000	12.2.04.0007	5.1.02.01.01.0052	Belanja Makanan dan Minuman Rapat	9.900.000,00	0,00	(9.900.000,00)	0,00		
1.03	1.03.0.00.0.00.01.0000	12.2.04.0007	5.1.02.02	Belanja Jasa	168.198.000,00	6.248.000,00	(161.950.000,00)	3,71		
1.03	1.03.0.00.0.00.01.0000	12.2.04.0007	5.1.02.02.01	Belanja Jasa Kantor	61.148.000,00	6.248.000,00	(54.900.000,00)	10,22		
1.03	1.03.0.00.0.00.01.0000	12.2.04.0007	5.1.02.02.01.0004	Honorarium Tim Pelaksana Kegiatan dan Sekretariat Tim Pelaksana Kegiatan	54.900.000,00	0,00	(54.900.000,00)	0,00		
1.03	1.03.0.00.0.00.01.0000	12.2.04.0007	5.1.02.02.01.0026	Belanja Jasa Tenaga Administrasi	1.760.000,00	1.760.000,00	0,00	100,00		
1.03	1.03.0.00.0.00.01.0000	12.2.04.0007	5.1.02.02.01.0080	Belanja Honorarium Penanggungjawaban Pengelola Keuangan	4.488.000,00	4.488.000,00	0,00	100,00		
1.03	1.03.0.00.0.00.01.0000	12.2.04.0007	5.1.02.02.04	Belanja Sewa Peralatan dan Mesin	7.000.000,00	0,00	(7.000.000,00)	0,00		
1.03	1.03.0.00.0.00.01.0000	12.2.04.0007	5.1.02.02.04.0037	Belanja Sewa Kendaraan Bermotor Angkutan Barang	7.000.000,00	0,00	(7.000.000,00)	0,00		
1.03	1.03.0.00.0.00.01.0000	12.2.04.0007	5.1.02.02.08	Belanja Jasa Konsultansi Konstruksi	100.050.000,00	0,00	(100.050.000,00)	0,00		
1.03	1.03.0.00.0.00.01.0000	12.2.04.0007	5.1.02.02.08.0015	Belanja Jasa Konsultansi Perencanaan Penataan Ruang-Jasa Perencanaan Wilayah	100.050.000,00	0,00	(100.050.000,00)	0,00		
1.03	1.03.0.00.0.00.01.0000	12.2.04.0007	5.1.02.04	Belanja Perjalanan Dinas	30.024.000,00	2.274.000,00	(27.750.000,00)	7,57		
1.03	1.03.0.00.0.00.01.0000	12.2.04.0007	5.1.02.04.01	Belanja Perjalanan Dinas Dalam Negeri	30.024.000,00	2.274.000,00	(27.750.000,00)	7,57		
1.03	1.03.0.00.0.00.01.0000	12.2.04.0007	5.1.02.04.01.0003	Belanja Perjalanan Dinas Dalam Kota	30.024.000,00	2.274.000,00	(27.750.000,00)	7,57		
1.03	1.03.0.00.0.00.01.0000	12.2.04.0008		PENILAIAN PELAKSANAAN KESESUAIAN KEGIATAN PEMANFAATAN RUANG DAN/ATAU PERNYATAAN MANDIRI PELAKU UMK	132.659.000,00	4.148.000,00	(128.511.000,00)	3,13		
1.03	1.03.0.00.0.00.01.0000	12.2.04.0008	5.1	BELANJA OPERASI	132.659.000,00	4.148.000,00	(128.511.000,00)	3,13		
1.03	1.03.0.00.0.00.01.0000	12.2.04.0008	5.1.02	Belanja Barang dan Jasa	132.659.000,00	4.148.000,00	(128.511.000,00)	3,13		
1.03	1.03.0.00.0.00.01.0000	12.2.04.0008	5.1.02.01	Belanja Barang	33.359.000,00	4.148.000,00	(29.211.000,00)	12,43		
1.03	1.03.0.00.0.00.01.0000	12.2.04.0008	5.1.02.01.01	Belanja Barang Pakai Habis	33.359.000,00	4.148.000,00	(29.211.000,00)	12,43		
1.03	1.03.0.00.0.00.01.0000	12.2.04.0008	5.1.02.01.01.0024	Belanja Alat/Bahan untuk Kegiatan Kantor-Alat Tulis Kantor	11.610.000,00	2.273.000,00	(9.337.000,00)	19,58		
1.03	1.03.0.00.0.00.01.0000	12.2.04.0008	5.1.02.01.01.0025	Belanja Alat/Bahan untuk Kegiatan Kantor- Kertas dan Cover	3.925.000,00	1.875.000,00	(2.050.000,00)	47,77		
1.03	1.03.0.00.0.00.01.0000	12.2.04.0008	5.1.02.01.01.0026	Belanja Alat/Bahan untuk Kegiatan Kantor- Bahan Cetak	11.004.000,00	0,00	(11.004.000,00)	0,00		
1.03	1.03.0.00.0.00.01.0000	12.2.04.0008	5.1.02.01.01.0027	Belanja Alat/Bahan untuk Kegiatan Kantor-Benda Pos	220.000,00	0,00	(220.000,00)	0,00		
1.03	1.03.0.00.0.00.01.0000	12.2.04.0008	5.1.02.01.01.0052	Belanja Makanan dan Minuman Rapat	6.600.000,00	0,00	(6.600.000,00)	0,00		
1.03	1.03.0.00.0.00.01.0000	12.2.04.0008	5.1.02.02	Belanja Jasa	73.200.000,00	0,00	(73.200.000,00)	0,00		
1.03	1.03.0.00.0.00.01.0000	12.2.04.0008	5.1.02.02.01	Belanja Jasa Kantor	73.200.000,00	0,00	(73.200.000,00)	0,00		
1.03	1.03.0.00.0.00.01.0000	12.2.04.0008	5.1.02.02.01.0004	Honorarium Tim Pelaksana Kegiatan dan Sekretariat Tim Pelaksana Kegiatan	73.200.000,00	0,00	(73.200.000,00)	0,00		
1.03	1.03.0.00.0.00.01.0000	12.2.04.0008	5.1.02.04	Belanja Perjalanan Dinas	26.100.000,00	0,00	(26.100.000,00)	0,00		
1.03	1.03.0.00.0.00.01.0000	12.2.04.0008	5.1.02.04.01	Belanja Perjalanan Dinas Dalam Negeri	26.100.000,00	0,00	(26.100.000,00)	0,00		
1.03	1.03.0.00.0.00.01.0000	12.2.04.0008	5.1.02.04.01.0003	Belanja Perjalanan Dinas Dalam Kota	26.100.000,00	0,00	(26.100.000,00)	0,00		
1.03	1.03.0.00.0.00.01.0000	12.2.04.0009		OPERASIONALISASI TUGAS DAN FUNGSI FORUM PENATAAN RUANG	134.415.500,00	4.164.000,00	(130.251.500,00)	3,10		
1.03	1.03.0.00.0.00.01.0000	12.2.04.0009	5.1	BELANJA OPERASI	134.415.500,00	4.164.000,00	(130.251.500,00)	3,10		
1.03	1.03.0.00.0.00.01.0000	12.2.04.0009	5.1.02	Belanja Barang dan Jasa	134.415.500,00	4.164.000,00	(130.251.500,00)	3,10		
1.03	1.03.0.00.0.00.01.0000	12.2.04.0009	5.1.02.01	Belanja Barang	32.265.500,00	4.164.000,00	(28.101.500,00)	12,91		
1.03	1.03.0.00.0.00.01.0000	12.2.04.0009	5.1.02.01.01	Belanja Barang Pakai Habis	32.265.500,00	4.164.000,00	(28.101.500,00)	12,91		
1.03	1.03.0.00.0.00.01.0000	12.2.04.0009	5.1.02.01.01.0024	Belanja Alat/Bahan untuk Kegiatan Kantor-Alat Tulis Kantor	9.730.500,00	2.289.000,00	(7.441.500,00)	23,52		
1.03	1.03.0.00.0.00.01.0000	12.2.04.0009	5.1.02.01.01.0025	Belanja Alat/Bahan untuk Kegiatan Kantor- Kertas dan Cover	3.925.000,00	1.875.000,00	(2.050.000,00)	47,77		
1.03	1.03.0.00.0.00.01.0000	12.2.04.0009	5.1.02.01.01.0026	Belanja Alat/Bahan untuk Kegiatan Kantor- Bahan Cetak	8.160.000,00	0,00	(8.160.000,00)	0,00		
1.03	1.03.0.00.0.00.01.0000	12.2.04.0009	5.1.02.01.01.0027	Belanja Alat/Bahan untuk Kegiatan Kantor-Benda Pos	550.000,00	0,00	(550.000,00)	0,00		
1.03	1.03.0.00.0.00.01.0000	12.2.04.0009	5.1.02.01.01.0052	Belanja Makanan dan Minuman Rapat	9.900.000,00	0,00	(9.900.000,00)	0,00		
1.03	1.03.0.00.0.00.01.0000	12.2.04.0009	5.1.02.02	Belanja Jasa	102.150.000,00	0,00	(102.150.000,00)	0,00		

Kode Rekening				Uraian	Anggaran	Realisasi	Bertambah (Berkurang)	%	Dasar Hukum	Keterangan
1.03	1.03.0.00.0.00.01.0000	12.2.04.0009	5.1.02.02.01	Belanja Jasa Kantor	102.150.000,00	0,00	(102.150.000,00)	0,00		
1.03	1.03.0.00.0.00.01.0000	12.2.04.0009	5.1.02.02.01.0004	Honorarium Tim Pelaksana Kegiatan dan Sekretariat Tim Pelaksana Kegiatan	102.150.000,00	0,00	(102.150.000,00)	0,00		
				JUMLAH BELANJA	**104.214.570.733,76**	**88.970.917.134,50**	**(15.243.653.599,26)**	**85,37**		
				SURPLUS DEFISIT	**(104.214.570.733,76)**	**(88.970.917.134,50)**	**15.243.653.599,26**	**85,37**		

Lampiran I.1 : Peraturan Bupati Karimun
Nomor : 16 Tahun 2026
Tanggal : 21 Agustus 2026

PEMERINTAH KABUPATEN KARIMUN
PENJABARAN LAPORAN REALISASI ANGGARAN
TAHUN ANGGARAN 2025

Organisasi : DINAS PERUMAHAN RAKYAT DAN KAWASAN PERMUKIMAN

Kode Rekening				Uraian	Anggaran	Realisasi	Bertambah (Berkurang)	%	Dasar Hukum	Keterangan
	1.04.2.10.0.00.01.0000		5	BELANJA DAERAH	17.700.841.458,85	15.502.543.748,00	(2.198.297.710,85)	87,58		
1.04	1.04.2.10.0.00.01.0000	01		PROGRAM PENUNJANG URUSAN PEMERINTAHAN DAERAH KABUPATEN/KOTA	4.096.152.954,45	3.799.014.266,00	(297.138.688,45)	92,75		
1.04	1.04.2.10.0.00.01.0000	1.2.01		PERENCANAAN, PENGANGGARAN, DAN EVALUASI KINERJA PERANGKAT DAERAH	66.528.000,00	66.121.000,00	(407.000,00)	99,39		
1.04	1.04.2.10.0.00.01.0000	01.2.01.0001		PENYUSUNAN DOKUMEN PERENCANAAN PERANGKAT DAERAH	21.581.000,00	21.424.000,00	(157.000,00)	99,27		
1.04	1.04.2.10.0.00.01.0000	01.2.01.0001	5.1	BELANJA OPERASI	21.581.000,00	21.424.000,00	(157.000,00)	99,27		
1.04	1.04.2.10.0.00.01.0000	01.2.01.0001	5.1.02	Belanja Barang dan Jasa	21.581.000,00	21.424.000,00	(157.000,00)	99,27		
1.04	1.04.2.10.0.00.01.0000	01.2.01.0001	5.1.02.01	Belanja Barang	21.581.000,00	21.424.000,00	(157.000,00)	99,27		
1.04	1.04.2.10.0.00.01.0000	01.2.01.0001	5.1.02.01.01	Belanja Barang Pakai Habis	21.581.000,00	21.424.000,00	(157.000,00)	99,27		
1.04	1.04.2.10.0.00.01.0000	01.2.01.0001	5.1.02.01.01.0024	Belanja Alat/Bahan untuk Kegiatan Kantor-Alat Tulis Kantor	5.741.000,00	5.721.000,00	(20.000,00)	99,65		
1.04	1.04.2.10.0.00.01.0000	01.2.01.0001	5.1.02.01.01.0025	Belanja Alat/Bahan untuk Kegiatan Kantor- Kertas dan Cover	5.088.000,00	5.000.000,00	(88.000,00)	98,27		
1.04	1.04.2.10.0.00.01.0000	01.2.01.0001	5.1.02.01.01.0026	Belanja Alat/Bahan untuk Kegiatan Kantor- Bahan Cetak	5.000.000,00	4.990.000,00	(10.000,00)	99,80		
1.04	1.04.2.10.0.00.01.0000	01.2.01.0001	5.1.02.01.01.0027	Belanja Alat/Bahan untuk Kegiatan Kantor-Benda Pos	143.000,00	143.000,00	0,00	100,00		
1.04	1.04.2.10.0.00.01.0000	01.2.01.0001	5.1.02.01.01.0029	Belanja Alat/Bahan untuk Kegiatan Kantor-Bahan Komputer	4.277.000,00	4.250.000,00	(27.000,00)	99,37		
1.04	1.04.2.10.0.00.01.0000	01.2.01.0001	5.1.02.01.01.0052	Belanja Makanan dan Minuman Rapat	1.332.000,00	1.320.000,00	(12.000,00)	99,10		
1.04	1.04.2.10.0.00.01.0000	01.2.01.0006		KOORDINASI DAN PENYUSUNAN LAPORAN CAPAIAN KINERJA DAN IKHTISAR REALISASI KINERJA SKPD	27.348.000,00	27.298.000,00	(50.000,00)	99,82		
1.04	1.04.2.10.0.00.01.0000	01.2.01.0006	5.1	BELANJA OPERASI	27.348.000,00	27.298.000,00	(50.000,00)	99,82		
1.04	1.04.2.10.0.00.01.0000	01.2.01.0006	5.1.02	Belanja Barang dan Jasa	27.348.000,00	27.298.000,00	(50.000,00)	99,82		
1.04	1.04.2.10.0.00.01.0000	01.2.01.0006	5.1.02.01	Belanja Barang	27.348.000,00	27.298.000,00	(50.000,00)	99,82		
1.04	1.04.2.10.0.00.01.0000	01.2.01.0006	5.1.02.01.01	Belanja Barang Pakai Habis	27.348.000,00	27.298.000,00	(50.000,00)	99,82		
1.04	1.04.2.10.0.00.01.0000	01.2.01.0006	5.1.02.01.01.0024	Belanja Alat/Bahan untuk Kegiatan Kantor-Alat Tulis Kantor	7.038.000,00	7.038.000,00	0,00	100,00		
1.04	1.04.2.10.0.00.01.0000	01.2.01.0006	5.1.02.01.01.0025	Belanja Alat/Bahan untuk Kegiatan Kantor- Kertas dan Cover	9.950.000,00	9.900.000,00	(50.000,00)	99,50		
1.04	1.04.2.10.0.00.01.0000	01.2.01.0006	5.1.02.01.01.0026	Belanja Alat/Bahan untuk Kegiatan Kantor- Bahan Cetak	5.170.000,00	5.170.000,00	0,00	100,00		
1.04	1.04.2.10.0.00.01.0000	01.2.01.0006	5.1.02.01.01.0027	Belanja Alat/Bahan untuk Kegiatan Kantor-Benda Pos	130.000,00	130.000,00	0,00	100,00		
1.04	1.04.2.10.0.00.01.0000	01.2.01.0006	5.1.02.01.01.0029	Belanja Alat/Bahan untuk Kegiatan Kantor-Bahan Komputer	5.060.000,00	5.060.000,00	0,00	100,00		
1.04	1.04.2.10.0.00.01.0000	01.2.01.0007		EVALUASI KINERJA PERANGKAT DAERAH	17.599.000,00	17.399.000,00	(200.000,00)	98,86		

Kode Rekening				Uraian	Anggaran	Realisasi	Bertambah (Berkurang)	%	Dasar Hukum	Keterangan
1.04	1.04.2.10.0.00.01.0000	01.2.01.0007	5.1	BELANJA OPERASI	17.599.000,00	17.399.000,00	(200.000,00)	98,86		
1.04	1.04.2.10.0.00.01.0000	01.2.01.0007	5.1.02	Belanja Barang dan Jasa	17.599.000,00	17.399.000,00	(200.000,00)	98,86		
1.04	1.04.2.10.0.00.01.0000	01.2.01.0007	5.1.02.01	Belanja Barang	17.599.000,00	17.399.000,00	(200.000,00)	98,86		
1.04	1.04.2.10.0.00.01.0000	01.2.01.0007	5.1.02.01.01	Belanja Barang Pakai Habis	17.599.000,00	17.399.000,00	(200.000,00)	98,86		
1.04	1.04.2.10.0.00.01.0000	01.2.01.0007	5.1.02.01.01.0024	Belanja Alat/Bahan untuk Kegiatan Kantor-Alat Tulis Kantor	5.007.000,00	5.000.000,00	(7.000,00)	99,86		
1.04	1.04.2.10.0.00.01.0000	01.2.01.0007	5.1.02.01.01.0025	Belanja Alat/Bahan untuk Kegiatan Kantor- Kertas dan Cover	4.040.000,00	4.000.000,00	(40.000,00)	99,01		
1.04	1.04.2.10.0.00.01.0000	01.2.01.0007	5.1.02.01.01.0026	Belanja Alat/Bahan untuk Kegiatan Kantor- Bahan Cetak	3.465.000,00	3.454.000,00	(11.000,00)	99,68		
1.04	1.04.2.10.0.00.01.0000	01.2.01.0007	5.1.02.01.01.0027	Belanja Alat/Bahan untuk Kegiatan Kantor-Benda Pos	130.000,00	130.000,00	0,00	100,00		
1.04	1.04.2.10.0.00.01.0000	01.2.01.0007	5.1.02.01.01.0029	Belanja Alat/Bahan untuk Kegiatan Kantor-Bahan Komputer	4.957.000,00	4.815.000,00	(142.000,00)	97,14		
1.04	1.04.2.10.0.00.01.0000	1.2.02		ADMINISTRASI KEUANGAN PERANGKAT DAERAH	3.424.401.854,45	3.319.142.870,00	(105.258.984,45)	96,93		
1.04	1.04.2.10.0.00.01.0000	01.2.02.0001		PENYEDIAAN GAJI DAN TUNJANGAN ASN	3.424.401.854,45	3.319.142.870,00	(105.258.984,45)	96,93		
1.04	1.04.2.10.0.00.01.0000	01.2.02.0001	5.1	BELANJA OPERASI	3.424.401.854,45	3.319.142.870,00	(105.258.984,45)	96,93		
1.04	1.04.2.10.0.00.01.0000	01.2.02.0001	5.1.01	Belanja Pegawai	3.424.401.854,45	3.319.142.870,00	(105.258.984,45)	96,93		
1.04	1.04.2.10.0.00.01.0000	01.2.02.0001	5.1.01.01	Belanja Gaji dan Tunjangan ASN	2.365.812.111,23	2.284.987.768,00	(80.824.343,23)	96,58		
1.04	1.04.2.10.0.00.01.0000	01.2.02.0001	5.1.01.01.01	Belanja Gaji Pokok ASN	1.721.552.622,00	1.677.654.383,00	(43.898.239,00)	97,45		
1.04	1.04.2.10.0.00.01.0000	01.2.02.0001	5.1.01.01.01.0001	Belanja Gaji Pokok PNS	1.392.144.062,00	1.370.445.255,00	(21.698.807,00)	98,44		
1.04	1.04.2.10.0.00.01.0000	01.2.02.0001	5.1.01.01.01.0002	Belanja Gaji Pokok PPPK	329.408.560,00	307.209.128,00	(22.199.432,00)	93,26		
1.04	1.04.2.10.0.00.01.0000	01.2.02.0001	5.1.01.01.02	Belanja Tunjangan Keluarga ASN	159.665.814,30	156.036.183,00	(3.629.631,30)	97,73		
1.04	1.04.2.10.0.00.01.0000	01.2.02.0001	5.1.01.01.02.0001	Belanja Tunjangan Keluarga PNS	129.603.457,30	128.869.517,00	(733.940,30)	99,43		
1.04	1.04.2.10.0.00.01.0000	01.2.02.0001	5.1.01.01.02.0002	Belanja Tunjangan Keluarga PPPK	30.062.357,00	27.166.666,00	(2.895.691,00)	90,37		
1.04	1.04.2.10.0.00.01.0000	01.2.02.0001	5.1.01.01.03	Belanja Tunjangan Jabatan ASN	126.735.000,00	122.430.000,00	(4.305.000,00)	96,60		
1.04	1.04.2.10.0.00.01.0000	01.2.02.0001	5.1.01.01.03.0001	Belanja Tunjangan Jabatan PNS	126.735.000,00	122.430.000,00	(4.305.000,00)	96,60		
1.04	1.04.2.10.0.00.01.0000	01.2.02.0001	5.1.01.01.04	Belanja Tunjangan Fungsional ASN	39.927.000,00	39.375.000,00	(552.000,00)	98,62		
1.04	1.04.2.10.0.00.01.0000	01.2.02.0001	5.1.01.01.04.0001	Belanja Tunjangan Fungsional PNS	39.927.000,00	39.375.000,00	(552.000,00)	98,62		
1.04	1.04.2.10.0.00.01.0000	01.2.02.0001	5.1.01.01.05	Belanja Tunjangan Fungsional Umum ASN	54.933.000,00	52.735.000,00	(2.198.000,00)	96,00		
1.04	1.04.2.10.0.00.01.0000	01.2.02.0001	5.1.01.01.05.0001	Belanja Tunjangan Fungsional Umum PNS	33.084.000,00	32.605.000,00	(479.000,00)	98,55		
1.04	1.04.2.10.0.00.01.0000	01.2.02.0001	5.1.01.01.05.0002	Belanja Tunjangan Fungsional Umum PPPK	21.849.000,00	20.130.000,00	(1.719.000,00)	92,13		
1.04	1.04.2.10.0.00.01.0000	01.2.02.0001	5.1.01.01.06	Belanja Tunjangan Beras ASN	103.690.956,00	101.086.250,00	(2.604.706,00)	97,49		
1.04	1.04.2.10.0.00.01.0000	01.2.02.0001	5.1.01.01.06.0001	Belanja Tunjangan Beras PNS	79.488.192,00	78.213.600,00	(1.274.592,00)	98,40		
1.04	1.04.2.10.0.00.01.0000	01.2.02.0001	5.1.01.01.06.0002	Belanja Tunjangan Beras PPPK	24.202.764,00	22.872.650,00	(1.330.114,00)	94,50		
1.04	1.04.2.10.0.00.01.0000	01.2.02.0001	5.1.01.01.07	Belanja Tunjangan PPh/Tunjangan Khusus ASN	19.980.542,29	19.093.498,00	(887.044,29)	95,56		
1.04	1.04.2.10.0.00.01.0000	01.2.02.0001	5.1.01.01.07.0001	Belanja Tunjangan PPh/Tunjangan Khusus PNS	19.273.504,29	18.494.400,00	(779.104,29)	95,96		

Kode Rekening				Uraian	Anggaran	Realisasi	Bertambah (Berkurang)	%	Dasar Hukum	Keterangan
1.04	1.04.2.10.0.00.01.0000	01.2.02.0001	5.1.01.01.07.0002	Belanja Tunjangan PPh/Tunjangan Khusus PPPK	707.038,00	599.098,00	(107.940,00)	84,73		
1.04	1.04.2.10.0.00.01.0000	01.2.02.0001	5.1.01.01.08	Belanja Pembulatan Gaji ASN	28.639,00	25.625,00	(3.014,00)	89,48		
1.04	1.04.2.10.0.00.01.0000	01.2.02.0001	5.1.01.01.08.0001	Belanja Pembulatan Gaji PNS	20.009,00	17.435,00	(2.574,00)	87,14		
1.04	1.04.2.10.0.00.01.0000	01.2.02.0001	5.1.01.01.08.0002	Belanja Pembulatan Gaji PPPK	8.630,00	8.190,00	(440,00)	94,90		
1.04	1.04.2.10.0.00.01.0000	01.2.02.0001	5.1.01.01.09	Belanja Iuran Jaminan Kesehatan ASN	125.050.657,60	102.517.789,00	(22.532.868,60)	81,98		
1.04	1.04.2.10.0.00.01.0000	01.2.02.0001	5.1.01.01.09.0001	Belanja Iuran Jaminan Kesehatan PNS	110.370.623,00	88.292.096,00	(22.078.527,00)	80,00		
1.04	1.04.2.10.0.00.01.0000	01.2.02.0001	5.1.01.01.09.0002	Belanja Iuran Jaminan Kesehatan PPPK	14.680.034,60	14.225.693,00	(454.341,60)	96,91		
1.04	1.04.2.10.0.00.01.0000	01.2.02.0001	5.1.01.01.10	Belanja Iuran Jaminan Kecelakaan Kerja ASN	3.561.992,52	3.508.524,00	(53.468,52)	98,50		
1.04	1.04.2.10.0.00.01.0000	01.2.02.0001	5.1.01.01.10.0001	Belanja Iuran Jaminan Kecelakaan Kerja PNS	2.867.504,36	2.821.332,00	(46.172,36)	98,39		
1.04	1.04.2.10.0.00.01.0000	01.2.02.0001	5.1.01.01.10.0002	Belanja Iuran Jaminan Kecelakaan Kerja PPPK	694.488,16	687.192,00	(7.296,16)	98,95		
1.04	1.04.2.10.0.00.01.0000	01.2.02.0001	5.1.01.01.11	Belanja Iuran Jaminan Kematian ASN	10.685.887,52	10.525.516,00	(160.371,52)	98,50		
1.04	1.04.2.10.0.00.01.0000	01.2.02.0001	5.1.01.01.11.0001	Belanja Iuran Jaminan Kematian PNS	8.602.533,76	8.464.044,00	(138.489,76)	98,39		
1.04	1.04.2.10.0.00.01.0000	01.2.02.0001	5.1.01.01.11.0002	Belanja Iuran Jaminan Kematian PPPK	2.083.353,76	2.061.472,00	(21.881,76)	98,95		
1.04	1.04.2.10.0.00.01.0000	01.2.02.0001	5.1.01.02	Belanja Tambahan Penghasilan ASN	1.058.589.743,22	1.034.155.102,00	(24.434.641,22)	97,69		
1.04	1.04.2.10.0.00.01.0000	01.2.02.0001	5.1.01.02.01	Tambahan Penghasilan berdasarkan Beban Kerja ASN	415.019.894,00	404.192.587,00	(10.827.307,00)	97,39		
1.04	1.04.2.10.0.00.01.0000	01.2.02.0001	5.1.01.02.01.0001	Tambahan Penghasilan berdasarkan Beban Kerja PNS	399.352.500,00	388.748.155,00	(10.604.345,00)	97,34		
1.04	1.04.2.10.0.00.01.0000	01.2.02.0001	5.1.01.02.01.0002	Tambahan Penghasilan berdasarkan Beban Kerja PPPK	15.667.394,00	15.444.432,00	(222.962,00)	98,58		
1.04	1.04.2.10.0.00.01.0000	01.2.02.0001	5.1.01.02.03	Tambahan Penghasilan berdasarkan Kondisi Kerja ASN	256.218.001,00	252.716.182,00	(3.501.819,00)	98,63		
1.04	1.04.2.10.0.00.01.0000	01.2.02.0001	5.1.01.02.03.0001	Tambahan Penghasilan berdasarkan Kondisi Kerja PNS	256.218.001,00	252.716.182,00	(3.501.819,00)	98,63		
1.04	1.04.2.10.0.00.01.0000	01.2.02.0001	5.1.01.02.05	Tambahan Penghasilan berdasarkan Prestasi Kerja ASN	387.351.848,22	377.246.333,00	(10.105.515,22)	97,39		
1.04	1.04.2.10.0.00.01.0000	01.2.02.0001	5.1.01.02.05.0001	Tambahan Penghasilan berdasarkan Prestasi Kerja PNS	372.728.941,00	362.831.536,00	(9.897.405,00)	97,34		
1.04	1.04.2.10.0.00.01.0000	01.2.02.0001	5.1.01.02.05.0002	Tambahan Penghasilan berdasarkan Prestasi Kerja PPPK	14.622.907,22	14.414.797,00	(208.110,22)	98,58		
1.04	1.04.2.10.0.00.01.0000	1.2.05		ADMINISTRASI KEPEGAWAIAN PERANGKAT DAERAH	30.000.000,00	0,00	(30.000.000,00)	0,00		
1.04	1.04.2.10.0.00.01.0000	01.2.05.0009		PENDIDIKAN DAN PELATIHAN PEGAWAI BERDASARKAN TUGAS DAN FUNGSI	30.000.000,00	0,00	(30.000.000,00)	0,00		
1.04	1.04.2.10.0.00.01.0000	01.2.05.0009	5.1	BELANJA OPERASI	30.000.000,00	0,00	(30.000.000,00)	0,00		
1.04	1.04.2.10.0.00.01.0000	01.2.05.0009	5.1.02	Belanja Barang dan Jasa	30.000.000,00	0,00	(30.000.000,00)	0,00		
1.04	1.04.2.10.0.00.01.0000	01.2.05.0009	5.1.02.01	Belanja Barang	9.075.000,00	0,00	(9.075.000,00)	0,00		
1.04	1.04.2.10.0.00.01.0000	01.2.05.0009	5.1.02.01.01	Belanja Barang Pakai Habis	9.075.000,00	0,00	(9.075.000,00)	0,00		
1.04	1.04.2.10.0.00.01.0000	01.2.05.0009	5.1.02.01.01.0024	Belanja Alat/Bahan untuk Kegiatan Kantor-Alat Tulis Kantor	4.300.000,00	0,00	(4.300.000,00)	0,00		
1.04	1.04.2.10.0.00.01.0000	01.2.05.0009	5.1.02.01.01.0025	Belanja Alat/Bahan untuk Kegiatan Kantor- Kertas dan Cover	2.105.000,00	0,00	(2.105.000,00)	0,00		

Kode Rekening				Uraian	Anggaran	Realisasi	Bertambah (Berkurang)	%	Dasar Hukum	Keterangan
1.04	1.04.2.10.0.00.01.0000	01.2.05.0009	5.1.02.01.01.0027	Belanja Alat/Bahan untuk Kegiatan Kantor-Benda Pos	130.000,00	0,00	(130.000,00)	0,00		
1.04	1.04.2.10.0.00.01.0000	01.2.05.0009	5.1.02.01.01.0029	Belanja Alat/Bahan untuk Kegiatan Kantor-Bahan Komputer	2.540.000,00	0,00	(2.540.000,00)	0,00		
1.04	1.04.2.10.0.00.01.0000	01.2.05.0009	5.1.02.02	Belanja Jasa	19.800.000,00	0,00	(19.800.000,00)	0,00		
1.04	1.04.2.10.0.00.01.0000	01.2.05.0009	5.1.02.02.12	Belanja Kursus/Pelatihan, Sosialisasi, Bimbingan Teknis serta Pendidikan dan Pelatihan	19.800.000,00	0,00	(19.800.000,00)	0,00		
1.04	1.04.2.10.0.00.01.0000	01.2.05.0009	5.1.02.02.12.0001	Belanja Kursus Singkat/Pelatihan	19.800.000,00	0,00	(19.800.000,00)	0,00		
1.04	1.04.2.10.0.00.01.0000	01.2.05.0009	5.1.02.04	Belanja Perjalanan Dinas	1.125.000,00	0,00	(1.125.000,00)	0,00		
1.04	1.04.2.10.0.00.01.0000	01.2.05.0009	5.1.02.04.01	Belanja Perjalanan Dinas Dalam Negeri	1.125.000,00	0,00	(1.125.000,00)	0,00		
1.04	1.04.2.10.0.00.01.0000	01.2.05.0009	5.1.02.04.01.0003	Belanja Perjalanan Dinas Dalam Kota	1.125.000,00	0,00	(1.125.000,00)	0,00		
1.04	**1.04.2.10.0.00.01.0000**	**1.2.06**		**ADMINISTRASI UMUM PERANGKAT DAERAH**	**211.187.500,00**	**123.800.250,00**	**(87.387.250,00)**	**58,62**		
1.04	1.04.2.10.0.00.01.0000	01.2.06.0001		PENYEDIAAN KOMPONEN INSTALASI LISTRIK/PENERANGAN BANGUNAN KANTOR	10.000.000,00	5.000.000,00	(5.000.000,00)	50,00		
1.04	1.04.2.10.0.00.01.0000	01.2.06.0001	5.1	BELANJA OPERASI	10.000.000,00	5.000.000,00	(5.000.000,00)	50,00		
1.04	1.04.2.10.0.00.01.0000	01.2.06.0001	5.1.02	Belanja Barang dan Jasa	10.000.000,00	5.000.000,00	(5.000.000,00)	50,00		
1.04	1.04.2.10.0.00.01.0000	01.2.06.0001	5.1.02.01	Belanja Barang	10.000.000,00	5.000.000,00	(5.000.000,00)	50,00		
1.04	1.04.2.10.0.00.01.0000	01.2.06.0001	5.1.02.01.01	Belanja Barang Pakai Habis	10.000.000,00	5.000.000,00	(5.000.000,00)	50,00		
1.04	1.04.2.10.0.00.01.0000	01.2.06.0001	5.1.02.01.01.0031	Belanja Alat/Bahan untuk Kegiatan Kantor-Alat Listrik	10.000.000,00	5.000.000,00	(5.000.000,00)	50,00		
1.04	1.04.2.10.0.00.01.0000	01.2.06.0002		PENYEDIAAN PERALATAN DAN PERLENGKAPAN KANTOR	70.000.000,00	48.793.800,00	(21.206.200,00)	69,71		
1.04	1.04.2.10.0.00.01.0000	01.2.06.0002	5.1	BELANJA OPERASI	70.000.000,00	48.793.800,00	(21.206.200,00)	69,71		
1.04	1.04.2.10.0.00.01.0000	01.2.06.0002	5.1.02	Belanja Barang dan Jasa	70.000.000,00	48.793.800,00	(21.206.200,00)	69,71		
1.04	1.04.2.10.0.00.01.0000	01.2.06.0002	5.1.02.01	Belanja Barang	70.000.000,00	48.793.800,00	(21.206.200,00)	69,71		
1.04	1.04.2.10.0.00.01.0000	01.2.06.0002	5.1.02.01.01	Belanja Barang Pakai Habis	70.000.000,00	48.793.800,00	(21.206.200,00)	69,71		
1.04	1.04.2.10.0.00.01.0000	01.2.06.0002	5.1.02.01.01.0024	Belanja Alat/Bahan untuk Kegiatan Kantor-Alat Tulis Kantor	25.666.000,00	17.743.800,00	(7.922.200,00)	69,13		
1.04	1.04.2.10.0.00.01.0000	01.2.06.0002	5.1.02.01.01.0025	Belanja Alat/Bahan untuk Kegiatan Kantor- Kertas dan Cover	22.299.000,00	15.903.000,00	(6.396.000,00)	71,32		
1.04	1.04.2.10.0.00.01.0000	01.2.06.0002	5.1.02.01.01.0027	Belanja Alat/Bahan untuk Kegiatan Kantor-Benda Pos	4.563.000,00	1.952.000,00	(2.611.000,00)	42,78		
1.04	1.04.2.10.0.00.01.0000	01.2.06.0002	5.1.02.01.01.0029	Belanja Alat/Bahan untuk Kegiatan Kantor-Bahan Komputer	17.472.000,00	13.195.000,00	(4.277.000,00)	75,52		
1.04	1.04.2.10.0.00.01.0000	01.2.06.0005		PENYEDIAAN BARANG CETAKAN DAN PENGGANDAAN	71.752.500,00	23.000.000,00	(48.752.500,00)	32,05		
1.04	1.04.2.10.0.00.01.0000	01.2.06.0005	5.1	BELANJA OPERASI	71.752.500,00	23.000.000,00	(48.752.500,00)	32,05		
1.04	1.04.2.10.0.00.01.0000	01.2.06.0005	5.1.02	Belanja Barang dan Jasa	71.752.500,00	23.000.000,00	(48.752.500,00)	32,05		
1.04	1.04.2.10.0.00.01.0000	01.2.06.0005	5.1.02.01	Belanja Barang	71.752.500,00	23.000.000,00	(48.752.500,00)	32,05		
1.04	1.04.2.10.0.00.01.0000	01.2.06.0005	5.1.02.01.01	Belanja Barang Pakai Habis	71.752.500,00	23.000.000,00	(48.752.500,00)	32,05		
1.04	1.04.2.10.0.00.01.0000	01.2.06.0005	5.1.02.01.01.0024	Belanja Alat/Bahan untuk Kegiatan Kantor-Alat Tulis Kantor	9.370.000,00	9.000.000,00	(370.000,00)	96,05		
1.04	1.04.2.10.0.00.01.0000	01.2.06.0005	5.1.02.01.01.0026	Belanja Alat/Bahan untuk Kegiatan Kantor- Bahan Cetak	62.382.500,00	14.000.000,00	(48.382.500,00)	22,44		
1.04	1.04.2.10.0.00.01.0000	01.2.06.0006		PENYEDIAAN BAHAN BACAAN DAN PERATURAN PERUNDANG-UNDANGAN	15.000.000,00	3.600.000,00	(11.400.000,00)	24,00		
1.04	1.04.2.10.0.00.01.0000	01.2.06.0006	5.1	BELANJA OPERASI	15.000.000,00	3.600.000,00	(11.400.000,00)	24,00		
1.04	1.04.2.10.0.00.01.0000	01.2.06.0006	5.1.02	Belanja Barang dan Jasa	15.000.000,00	3.600.000,00	(11.400.000,00)	24,00		

Kode Rekening				Uraian	Anggaran	Realisasi	Bertambah (Berkurang)	%	Dasar Hukum	Keterangan
1.04	1.04.2.10.0.00.01.0000	01.2.06.0006	5.1.02.02	Belanja Jasa	15.000.000,00	3.600.000,00	(11.400.000,00)	24,00		
1.04	1.04.2.10.0.00.01.0000	01.2.06.0006	5.1.02.02.01	Belanja Jasa Kantor	15.000.000,00	3.600.000,00	(11.400.000,00)	24,00		
1.04	1.04.2.10.0.00.01.0000	01.2.06.0006	5.1.02.02.01.0062	Belanja Langganan Jurnal/Surat Kabar/Majalah	15.000.000,00	3.600.000,00	(11.400.000,00)	24,00		
1.04	1.04.2.10.0.00.01.0000	01.2.06.0009		PENYELENGGARAAN RAPAT KOORDINASI DAN KONSULTASI SKPD	44.435.000,00	43.406.450,00	(1.028.550,00)	97,69		
1.04	1.04.2.10.0.00.01.0000	01.2.06.0009	5.1	BELANJA OPERASI	44.435.000,00	43.406.450,00	(1.028.550,00)	97,69		
1.04	1.04.2.10.0.00.01.0000	01.2.06.0009	5.1.02	Belanja Barang dan Jasa	44.435.000,00	43.406.450,00	(1.028.550,00)	97,69		
1.04	1.04.2.10.0.00.01.0000	01.2.06.0009	5.1.02.04	Belanja Perjalanan Dinas	44.435.000,00	43.406.450,00	(1.028.550,00)	97,69		
1.04	1.04.2.10.0.00.01.0000	01.2.06.0009	5.1.02.04.01	Belanja Perjalanan Dinas Dalam Negeri	44.435.000,00	43.406.450,00	(1.028.550,00)	97,69		
1.04	1.04.2.10.0.00.01.0000	01.2.06.0009	5.1.02.04.01.0001	Belanja Perjalanan Dinas Biasa	42.760.000,00	41.753.450,00	(1.006.550,00)	97,65		
1.04	1.04.2.10.0.00.01.0000	01.2.06.0009	5.1.02.04.01.0003	Belanja Perjalanan Dinas Dalam Kota	1.675.000,00	1.653.000,00	(22.000,00)	98,69		
1.04	**1.04.2.10.0.00.01.0000**	**1.2.07**		**PENGADAAN BARANG MILIK DAERAH PENUNJANG URUSAN PEMERINTAH DAERAH**	**213.976.000,00**	**168.763.000,00**	**(45.213.000,00)**	**78,87**		
1.04	1.04.2.10.0.00.01.0000	01.2.07.0006		PENGADAAN PERALATAN DAN MESIN LAINNYA	198.976.000,00	168.763.000,00	(30.213.000,00)	84,82		
1.04	1.04.2.10.0.00.01.0000	01.2.07.0006	5.1	BELANJA OPERASI	6.120.000,00	6.120.000,00	0,00	100,00		
1.04	1.04.2.10.0.00.01.0000	01.2.07.0006	5.1.02	Belanja Barang dan Jasa	6.120.000,00	6.120.000,00	0,00	100,00		
1.04	1.04.2.10.0.00.01.0000	01.2.07.0006	5.1.02.02	Belanja Jasa	6.120.000,00	6.120.000,00	0,00	100,00		
1.04	1.04.2.10.0.00.01.0000	01.2.07.0006	5.1.02.02.01	Belanja Jasa Kantor	6.120.000,00	6.120.000,00	0,00	100,00		
1.04	1.04.2.10.0.00.01.0000	01.2.07.0006	5.1.02.02.01.0081	Belanja Honorarium Pengadaan Barang/Jasa	6.120.000,00	6.120.000,00	0,00	100,00		
1.04	1.04.2.10.0.00.01.0000	01.2.07.0006	5.2	BELANJA MODAL	192.856.000,00	162.643.000,00	(30.213.000,00)	84,33		
1.04	1.04.2.10.0.00.01.0000	01.2.07.0006	5.2.02	Belanja Modal Peralatan dan Mesin	192.856.000,00	162.643.000,00	(30.213.000,00)	84,33		
1.04	1.04.2.10.0.00.01.0000	01.2.07.0006	5.2.02.10	Belanja Modal Komputer	192.856.000,00	162.643.000,00	(30.213.000,00)	84,33		
1.04	1.04.2.10.0.00.01.0000	01.2.07.0006	5.2.02.10.01	Belanja Modal Komputer Unit	185.172.000,00	162.643.000,00	(22.529.000,00)	87,83		
1.04	1.04.2.10.0.00.01.0000	01.2.07.0006	5.2.02.10.01.0002	Belanja Modal Personal Computer	185.172.000,00	162.643.000,00	(22.529.000,00)	87,83		
1.04	1.04.2.10.0.00.01.0000	01.2.07.0006	5.2.02.10.02	Belanja Modal Peralatan Komputer	7.684.000,00	0,00	(7.684.000,00)	0,00		
1.04	1.04.2.10.0.00.01.0000	01.2.07.0006	5.2.02.10.02.0003	Belanja Modal Peralatan Personal Computer	7.684.000,00	0,00	(7.684.000,00)	0,00		
1.04	1.04.2.10.0.00.01.0000	01.2.07.0009		PENGADAAN GEDUNG KANTOR ATAU BANGUNAN LAINNYA	15.000.000,00	0,00	(15.000.000,00)	0,00		
1.04	1.04.2.10.0.00.01.0000	01.2.07.0009	5.1	BELANJA OPERASI	15.000.000,00	0,00	(15.000.000,00)	0,00		
1.04	1.04.2.10.0.00.01.0000	01.2.07.0009	5.1.02	Belanja Barang dan Jasa	15.000.000,00	0,00	(15.000.000,00)	0,00		
1.04	1.04.2.10.0.00.01.0000	01.2.07.0009	5.1.02.02	Belanja Jasa	15.000.000,00	0,00	(15.000.000,00)	0,00		
1.04	1.04.2.10.0.00.01.0000	01.2.07.0009	5.1.02.02.05	Belanja Sewa Gedung dan Bangunan	15.000.000,00	0,00	(15.000.000,00)	0,00		
1.04	1.04.2.10.0.00.01.0000	01.2.07.0009	5.1.02.02.05.0002	Belanja Sewa Bangunan Gudang	15.000.000,00	0,00	(15.000.000,00)	0,00		
1.04	**1.04.2.10.0.00.01.0000**	**1.2.08**		**PENYEDIAAN JASA PENUNJANG URUSAN PEMERINTAHAN DAERAH**	**92.624.000,00**	**79.191.396,00**	**(13.432.604,00)**	**85,50**		
1.04	1.04.2.10.0.00.01.0000	01.2.08.0002		PENYEDIAAN JASA KOMUNIKASI, SUMBER DAYA AIR DAN LISTRIK	18.874.000,00	14.696.396,00	(4.177.604,00)	77,87		
1.04	1.04.2.10.0.00.01.0000	01.2.08.0002	5.1	BELANJA OPERASI	18.874.000,00	14.696.396,00	(4.177.604,00)	77,87		
1.04	1.04.2.10.0.00.01.0000	01.2.08.0002	5.1.02	Belanja Barang dan Jasa	18.874.000,00	14.696.396,00	(4.177.604,00)	77,87		
1.04	1.04.2.10.0.00.01.0000	01.2.08.0002	5.1.02.02	Belanja Jasa	18.874.000,00	14.696.396,00	(4.177.604,00)	77,87		
1.04	1.04.2.10.0.00.01.0000	01.2.08.0002	5.1.02.02.01	Belanja Jasa Kantor	18.874.000,00	14.696.396,00	(4.177.604,00)	77,87		
1.04	1.04.2.10.0.00.01.0000	01.2.08.0002	5.1.02.02.01.0063	Belanja Kawat/Faksimili/Internet/TV Berlangganan	18.874.000,00	14.696.396,00	(4.177.604,00)	77,87		
1.04	1.04.2.10.0.00.01.0000	01.2.08.0004		PENYEDIAAN JASA PELAYANAN UMUM KANTOR	73.750.000,00	64.495.000,00	(9.255.000,00)	87,45		

Kode Rekening				Uraian	Anggaran	Realisasi	Bertambah (Berkurang)	%	Dasar Hukum	Keterangan
1.04	1.04.2.10.0.00.01.0000	01.2.08.0004	5.1	BELANJA OPERASI	73.750.000,00	64.495.000,00	(9.255.000,00)	87,45		
1.04	1.04.2.10.0.00.01.0000	01.2.08.0004	5.1.02	Belanja Barang dan Jasa	73.750.000,00	64.495.000,00	(9.255.000,00)	87,45		
1.04	1.04.2.10.0.00.01.0000	01.2.08.0004	5.1.02.02	Belanja Jasa	73.750.000,00	64.495.000,00	(9.255.000,00)	87,45		
1.04	1.04.2.10.0.00.01.0000	01.2.08.0004	5.1.02.02.01	Belanja Jasa Kantor	73.750.000,00	64.495.000,00	(9.255.000,00)	87,45		
1.04	1.04.2.10.0.00.01.0000	01.2.08.0004	5.1.02.02.01.0026	Belanja Jasa Tenaga Administrasi	73.750.000,00	64.495.000,00	(9.255.000,00)	87,45		
1.04	**1.04.2.10.0.00.01.0000**	**1.2.09**		**PEMELIHARAAN BARANG MILIK DAERAH PENUNJANG URUSAN PEMERINTAHAN DAERAH**	**57.435.600,00**	**41.995.750,00**	**(15.439.850,00)**	**73,12**		
1.04	1.04.2.10.0.00.01.0000	01.2.09.0001		PENYEDIAAN JASA PEMELIHARAAN, BIAYA PEMELIHARAAN, DAN PAJAK KENDARAAN PERORANGAN DINAS ATAU KENDARAAN DINAS JABATAN	52.435.600,00	36.995.750,00	(15.439.850,00)	70,55		
1.04	1.04.2.10.0.00.01.0000	01.2.09.0001	5.1	BELANJA OPERASI	52.435.600,00	36.995.750,00	(15.439.850,00)	70,55		
1.04	1.04.2.10.0.00.01.0000	01.2.09.0001	5.1.02	Belanja Barang dan Jasa	52.435.600,00	36.995.750,00	(15.439.850,00)	70,55		
1.04	1.04.2.10.0.00.01.0000	01.2.09.0001	5.1.02.01	Belanja Barang	47.435.600,00	36.995.750,00	(10.439.850,00)	77,99		
1.04	1.04.2.10.0.00.01.0000	01.2.09.0001	5.1.02.01.01	Belanja Barang Pakai Habis	47.435.600,00	36.995.750,00	(10.439.850,00)	77,99		
1.04	1.04.2.10.0.00.01.0000	01.2.09.0001	5.1.02.01.01.0004	Belanja Bahan-Bahan Bakar dan Pelumas	24.999.600,00	24.995.750,00	(3.850,00)	99,98		
1.04	1.04.2.10.0.00.01.0000	01.2.09.0001	5.1.02.01.01.0013	Belanja Suku Cadang-Suku Cadang Alat Angkutan	22.436.000,00	12.000.000,00	(10.436.000,00)	53,49		
1.04	1.04.2.10.0.00.01.0000	01.2.09.0001	5.1.02.02	Belanja Jasa	5.000.000,00	0,00	(5.000.000,00)	0,00		
1.04	1.04.2.10.0.00.01.0000	01.2.09.0001	5.1.02.02.01	Belanja Jasa Kantor	5.000.000,00	0,00	(5.000.000,00)	0,00		
1.04	1.04.2.10.0.00.01.0000	01.2.09.0001	5.1.02.02.01.0067	Belanja Pembayaran Pajak, Bea, dan Perizinan	5.000.000,00	0,00	(5.000.000,00)	0,00		
1.04	1.04.2.10.0.00.01.0000	01.2.09.0006		PEMELIHARAAN PERALATAN DAN MESIN LAINNYA	5.000.000,00	5.000.000,00	0,00	100,00		
1.04	1.04.2.10.0.00.01.0000	01.2.09.0006	5.1	BELANJA OPERASI	5.000.000,00	5.000.000,00	0,00	100,00		
1.04	1.04.2.10.0.00.01.0000	01.2.09.0006	5.1.02	Belanja Barang dan Jasa	5.000.000,00	5.000.000,00	0,00	100,00		
1.04	1.04.2.10.0.00.01.0000	01.2.09.0006	5.1.02.03	Belanja Pemeliharaan	5.000.000,00	5.000.000,00	0,00	100,00		
1.04	1.04.2.10.0.00.01.0000	01.2.09.0006	5.1.02.03.02	Belanja Pemeliharaan Peralatan dan Mesin	5.000.000,00	5.000.000,00	0,00	100,00		
1.04	1.04.2.10.0.00.01.0000	01.2.09.0006	5.1.02.03.02.0121	Belanja Pemeliharaan Alat Kantor dan Rumah Tangga-Alat Rumah Tangga-Alat Pendingin	5.000.000,00	5.000.000,00	0,00	100,00		
1.04	**1.04.2.10.0.00.01.0000**	**02**		**PROGRAM PENGEMBANGAN PERUMAHAN**	**120.000.000,00**	**13.134.050,00**	**(106.865.950,00)**	**10,95**		
1.04	**1.04.2.10.0.00.01.0000**	**2.2.03**		**PEMBANGUNAN DAN REHABILITASI RUMAH KORBAN BENCANA ATAU RELOKASI PROGRAM KABUPATEN/KOTA**	**100.000.000,00**	**0,00**	**(100.000.000,00)**	**0,00**		
1.04	1.04.2.10.0.00.01.0000	02.2.03.0001		REHABILITASI RUMAH BAGI KORBAN BENCANA	50.000.000,00	0,00	(50.000.000,00)	0,00		
1.04	1.04.2.10.0.00.01.0000	02.2.03.0001	5.1	BELANJA OPERASI	50.000.000,00	0,00	(50.000.000,00)	0,00		
1.04	1.04.2.10.0.00.01.0000	02.2.03.0001	5.1.02	Belanja Barang dan Jasa	50.000.000,00	0,00	(50.000.000,00)	0,00		
1.04	1.04.2.10.0.00.01.0000	02.2.03.0001	5.1.02.01	Belanja Barang	38.514.000,00	0,00	(38.514.000,00)	0,00		
1.04	1.04.2.10.0.00.01.0000	02.2.03.0001	5.1.02.01.01	Belanja Barang Pakai Habis	38.514.000,00	0,00	(38.514.000,00)	0,00		
1.04	1.04.2.10.0.00.01.0000	02.2.03.0001	5.1.02.01.01.0001	Belanja Bahan-Bahan Bangunan dan Konstruksi	35.000.000,00	0,00	(35.000.000,00)	0,00		
1.04	1.04.2.10.0.00.01.0000	02.2.03.0001	5.1.02.01.01.0024	Belanja Alat/Bahan untuk Kegiatan Kantor-Alat Tulis Kantor	651.000,00	0,00	(651.000,00)	0,00		
1.04	1.04.2.10.0.00.01.0000	02.2.03.0001	5.1.02.01.01.0025	Belanja Alat/Bahan untuk Kegiatan Kantor- Kertas dan Cover	712.000,00	0,00	(712.000,00)	0,00		
1.04	1.04.2.10.0.00.01.0000	02.2.03.0001	5.1.02.01.01.0026	Belanja Alat/Bahan untuk Kegiatan Kantor- Bahan Cetak	1.251.000,00	0,00	(1.251.000,00)	0,00		

Kode Rekening				Uraian	Anggaran	Realisasi	Bertambah (Berkurang)	%	Dasar Hukum	Keterangan
1.04	1.04.2.10.0.00.01.0000	02.2.03.0001	5.1.02.01.01.0027	Belanja Alat/Bahan untuk Kegiatan Kantor-Benda Pos	260.000,00	0,00	(260.000,00)	0,00		
1.04	1.04.2.10.0.00.01.0000	02.2.03.0001	5.1.02.01.01.0029	Belanja Alat/Bahan untuk Kegiatan Kantor-Bahan Komputer	640.000,00	0,00	(640.000,00)	0,00		
1.04	1.04.2.10.0.00.01.0000	02.2.03.0001	5.1.02.04	Belanja Perjalanan Dinas	6.486.000,00	0,00	(6.486.000,00)	0,00		
1.04	1.04.2.10.0.00.01.0000	02.2.03.0001	5.1.02.04.01	Belanja Perjalanan Dinas Dalam Negeri	6.486.000,00	0,00	(6.486.000,00)	0,00		
1.04	1.04.2.10.0.00.01.0000	02.2.03.0001	5.1.02.04.01.0001	Belanja Perjalanan Dinas Biasa	6.486.000,00	0,00	(6.486.000,00)	0,00		
1.04	1.04.2.10.0.00.01.0000	02.2.03.0001	5.1.02.05	Belanja Uang dan/atau Jasa untuk Diberikan kepada Pihak Ketiga/Pihak Lain/Masyarakat	5.000.000,00	0,00	(5.000.000,00)	0,00		
1.04	1.04.2.10.0.00.01.0000	02.2.03.0001	5.1.02.05.02	Belanja Jasa yang Diberikan kepada Pihak Ketiga/Pihak Lain/Masyarakat	5.000.000,00	0,00	(5.000.000,00)	0,00		
1.04	1.04.2.10.0.00.01.0000	02.2.03.0001	5.1.02.05.02.0002	Belanja Jasa yang Diberikan kepada Masyarakat	5.000.000,00	0,00	(5.000.000,00)	0,00		
1.04	1.04.2.10.0.00.01.0000	02.2.03.0004		PEMBANGUNAN RUMAH BAGI KORBAN BENCANA	50.000.000,00	0,00	(50.000.000,00)	0,00		
1.04	1.04.2.10.0.00.01.0000	02.2.03.0004	5.1	BELANJA OPERASI	50.000.000,00	0,00	(50.000.000,00)	0,00		
1.04	1.04.2.10.0.00.01.0000	02.2.03.0004	5.1.02	Belanja Barang dan Jasa	50.000.000,00	0,00	(50.000.000,00)	0,00		
1.04	1.04.2.10.0.00.01.0000	02.2.03.0004	5.1.02.01	Belanja Barang	38.514.000,00	0,00	(38.514.000,00)	0,00		
1.04	1.04.2.10.0.00.01.0000	02.2.03.0004	5.1.02.01.01	Belanja Barang Pakai Habis	38.514.000,00	0,00	(38.514.000,00)	0,00		
1.04	1.04.2.10.0.00.01.0000	02.2.03.0004	5.1.02.01.01.0001	Belanja Bahan-Bahan Bangunan dan Konstruksi	35.000.000,00	0,00	(35.000.000,00)	0,00		
1.04	1.04.2.10.0.00.01.0000	02.2.03.0004	5.1.02.01.01.0024	Belanja Alat/Bahan untuk Kegiatan Kantor-Alat Tulis Kantor	651.000,00	0,00	(651.000,00)	0,00		
1.04	1.04.2.10.0.00.01.0000	02.2.03.0004	5.1.02.01.01.0025	Belanja Alat/Bahan untuk Kegiatan Kantor- Kertas dan Cover	712.000,00	0,00	(712.000,00)	0,00		
1.04	1.04.2.10.0.00.01.0000	02.2.03.0004	5.1.02.01.01.0026	Belanja Alat/Bahan untuk Kegiatan Kantor- Bahan Cetak	1.251.000,00	0,00	(1.251.000,00)	0,00		
1.04	1.04.2.10.0.00.01.0000	02.2.03.0004	5.1.02.01.01.0027	Belanja Alat/Bahan untuk Kegiatan Kantor-Benda Pos	260.000,00	0,00	(260.000,00)	0,00		
1.04	1.04.2.10.0.00.01.0000	02.2.03.0004	5.1.02.01.01.0029	Belanja Alat/Bahan untuk Kegiatan Kantor-Bahan Komputer	640.000,00	0,00	(640.000,00)	0,00		
1.04	1.04.2.10.0.00.01.0000	02.2.03.0004	5.1.02.04	Belanja Perjalanan Dinas	6.486.000,00	0,00	(6.486.000,00)	0,00		
1.04	1.04.2.10.0.00.01.0000	02.2.03.0004	5.1.02.04.01	Belanja Perjalanan Dinas Dalam Negeri	6.486.000,00	0,00	(6.486.000,00)	0,00		
1.04	1.04.2.10.0.00.01.0000	02.2.03.0004	5.1.02.04.01.0001	Belanja Perjalanan Dinas Biasa	6.486.000,00	0,00	(6.486.000,00)	0,00		
1.04	1.04.2.10.0.00.01.0000	02.2.03.0004	5.1.02.05	Belanja Uang dan/atau Jasa untuk Diberikan kepada Pihak Ketiga/Pihak Lain/Masyarakat	5.000.000,00	0,00	(5.000.000,00)	0,00		
1.04	1.04.2.10.0.00.01.0000	02.2.03.0004	5.1.02.05.02	Belanja Jasa yang Diberikan kepada Pihak Ketiga/Pihak Lain/Masyarakat	5.000.000,00	0,00	(5.000.000,00)	0,00		
1.04	1.04.2.10.0.00.01.0000	02.2.03.0004	5.1.02.05.02.0002	Belanja Jasa yang Diberikan kepada Masyarakat	5.000.000,00	0,00	(5.000.000,00)	0,00		
1.04	**1.04.2.10.0.00.01.0000**	**2.2.06**		**PENERBITAN IZIN PEMBANGUNAN DAN PENGEMBANGAN PERUMAHAN**	**20.000.000,00**	**13.134.050,00**	**(6.865.950,00)**	**65,67**		
1.04	1.04.2.10.0.00.01.0000	02.2.06.0003		KOORDINASI DAN SINKRONISASI PENGENDALIAN PEMBANGUNAN DAN PENGEMBANGAN PERUMAHAN	20.000.000,00	13.134.050,00	(6.865.950,00)	65,67		
1.04	1.04.2.10.0.00.01.0000	02.2.06.0003	5.1	BELANJA OPERASI	20.000.000,00	13.134.050,00	(6.865.950,00)	65,67		
1.04	1.04.2.10.0.00.01.0000	02.2.06.0003	5.1.02	Belanja Barang dan Jasa	20.000.000,00	13.134.050,00	(6.865.950,00)	65,67		
1.04	1.04.2.10.0.00.01.0000	02.2.06.0003	5.1.02.01	Belanja Barang	2.088.000,00	1.436.450,00	(651.550,00)	68,80		

Kode Rekening				Uraian	Anggaran	Realisasi	Bertambah (Berkurang)	%	Dasar Hukum	Keterangan
1.04	1.04.2.10.0.00.01.0000	02.2.06.0003	5.1.02.01.01	Belanja Barang Pakai Habis	2.088.000,00	1.436.450,00	(651.550,00)	68,80		
1.04	1.04.2.10.0.00.01.0000	02.2.06.0003	5.1.02.01.01.0024	Belanja Alat/Bahan untuk Kegiatan Kantor-Alat Tulis Kantor	686.500,00	357.400,00	(329.100,00)	52,06		
1.04	1.04.2.10.0.00.01.0000	02.2.06.0003	5.1.02.01.01.0025	Belanja Alat/Bahan untuk Kegiatan Kantor- Kertas dan Cover	601.000,00	495.000,00	(106.000,00)	82,36		
1.04	1.04.2.10.0.00.01.0000	02.2.06.0003	5.1.02.01.01.0026	Belanja Alat/Bahan untuk Kegiatan Kantor- Bahan Cetak	204.500,00	184.050,00	(20.450,00)	90,00		
1.04	1.04.2.10.0.00.01.0000	02.2.06.0003	5.1.02.01.01.0029	Belanja Alat/Bahan untuk Kegiatan Kantor-Bahan Komputer	596.000,00	400.000,00	(196.000,00)	67,11		
1.04	1.04.2.10.0.00.01.0000	02.2.06.0003	5.1.02.04	Belanja Perjalanan Dinas	17.912.000,00	11.697.600,00	(6.214.400,00)	65,31		
1.04	1.04.2.10.0.00.01.0000	02.2.06.0003	5.1.02.04.01	Belanja Perjalanan Dinas Dalam Negeri	17.912.000,00	11.697.600,00	(6.214.400,00)	65,31		
1.04	1.04.2.10.0.00.01.0000	02.2.06.0003	5.1.02.04.01.0001	Belanja Perjalanan Dinas Biasa	12.437.000,00	6.252.600,00	(6.184.400,00)	50,27		
1.04	1.04.2.10.0.00.01.0000	02.2.06.0003	5.1.02.04.01.0003	Belanja Perjalanan Dinas Dalam Kota	5.475.000,00	5.445.000,00	(30.000,00)	99,45		
1.04	**1.04.2.10.0.00.01.0000**	**03**		**PROGRAM KAWASAN PERMUKIMAN**	**1.573.876.415,80**	**1.130.579.988,00**	**(443.296.427,80)**	**71,83**		
1.04	**1.04.2.10.0.00.01.0000**	**3.2.01**		**PENERBITAN IZIN PEMBANGUNAN DAN PENGEMBANGAN KAWASAN PERMUKIMAN**	**449.910.397,80**	**448.288.928,00**	**(1.621.469,80)**	**99,64**		
1.04	1.04.2.10.0.00.01.0000	03.2.01.0004		KOORDINASI DAN SINKRONISASI PENYELENGGARAAN KAWASAN PERMUKIMAN	449.910.397,80	448.288.928,00	(1.621.469,80)	99,64		
1.04	1.04.2.10.0.00.01.0000	03.2.01.0004	5.1	BELANJA OPERASI	449.910.397,80	448.288.928,00	(1.621.469,80)	99,64		
1.04	1.04.2.10.0.00.01.0000	03.2.01.0004	5.1.02	Belanja Barang dan Jasa	15.210.397,80	15.088.928,00	(121.469,80)	99,20		
1.04	1.04.2.10.0.00.01.0000	03.2.01.0004	5.1.02.02	Belanja Jasa	15.210.397,80	15.088.928,00	(121.469,80)	99,20		
1.04	1.04.2.10.0.00.01.0000	03.2.01.0004	5.1.02.02.08	Belanja Jasa Konsultansi Konstruksi	15.210.397,80	15.088.928,00	(121.469,80)	99,20		
1.04	1.04.2.10.0.00.01.0000	03.2.01.0004	5.1.02.02.08.0007	Belanja Jasa Konsultansi Perencanaan Rekayasa-Jasa Desain Rekayasa untuk Konstruksi Pondasi serta Struktur Bangunan	8.460.397,80	8.460.397,00	(0,80)	100,00		
1.04	1.04.2.10.0.00.01.0000	03.2.01.0004	5.1.02.02.08.0019	Belanja Jasa Konsultansi Pengawasan Rekayasa-Jasa Pengawas Pekerjaan Konstruksi Bangunan Gedung	6.750.000,00	6.628.531,00	(121.469,00)	98,20		
1.04	1.04.2.10.0.00.01.0000	03.2.01.0004	5.1.05	Belanja Hibah	434.700.000,00	433.200.000,00	(1.500.000,00)	99,65		
1.04	1.04.2.10.0.00.01.0000	03.2.01.0004	5.1.05.05	Belanja Hibah kepada Badan, Lembaga, Organisasi Kemasyarakatan yang Berbadan Hukum Indonesia	434.700.000,00	433.200.000,00	(1.500.000,00)	99,65		
1.04	1.04.2.10.0.00.01.0000	03.2.01.0004	5.1.05.05.03	Belanja Hibah kepada Badan dan Lembaga Nirlaba, Sukarela Bersifat Sosial Kemasyarakatan	434.700.000,00	433.200.000,00	(1.500.000,00)	99,65		
1.04	1.04.2.10.0.00.01.0000	03.2.01.0004	5.1.05.05.03.0002	Belanja Hibah Barang kepada Badan dan Lembaga Nirlaba, Sukarela Bersifat Sosial Kemasyarakatan	434.700.000,00	433.200.000,00	(1.500.000,00)	99,65		
1.04	**1.04.2.10.0.00.01.0000**	**3.2.02**		**PENATAAN DAN PENINGKATAN KUALITAS KAWASAN PERMUKIMAN KUMUH DENGAN LUAS DI BAWAH 10 (SEPULUH) HA**	**728.964.018,00**	**422.259.060,00**	**(306.704.958,00)**	**57,93**		
1.04	1.04.2.10.0.00.01.0000	03.2.02.0008		PENYUSUNAN/REVIEW/LEGALISASI KEBIJAKAN BIDANG PKP	728.964.018,00	422.259.060,00	(306.704.958,00)	57,93		
1.04	1.04.2.10.0.00.01.0000	03.2.02.0008	5.1	BELANJA OPERASI	728.964.018,00	422.259.060,00	(306.704.958,00)	57,93		
1.04	1.04.2.10.0.00.01.0000	03.2.02.0008	5.1.02	Belanja Barang dan Jasa	728.964.018,00	422.259.060,00	(306.704.958,00)	57,93		
1.04	1.04.2.10.0.00.01.0000	03.2.02.0008	5.1.02.01	Belanja Barang	11.193.000,00	6.993.700,00	(4.199.300,00)	62,48		
1.04	1.04.2.10.0.00.01.0000	03.2.02.0008	5.1.02.01.01	Belanja Barang Pakai Habis	11.193.000,00	6.993.700,00	(4.199.300,00)	62,48		
1.04	1.04.2.10.0.00.01.0000	03.2.02.0008	5.1.02.01.01.0024	Belanja Alat/Bahan untuk Kegiatan Kantor-Alat Tulis Kantor	1.655.000,00	1.644.000,00	(11.000,00)	99,34		
1.04	1.04.2.10.0.00.01.0000	03.2.02.0008	5.1.02.01.01.0025	Belanja Alat/Bahan untuk Kegiatan Kantor- Kertas dan Cover	1.674.000,00	1.665.000,00	(9.000,00)	99,46		

Kode Rekening				Uraian	Anggaran	Realisasi	Bertambah (Berkurang)	%	Dasar Hukum	Keterangan
1.04	1.04.2.10.0.00.01.0000	03.2.02.0008	5.1.02.01.01.0026	Belanja Alat/Bahan untuk Kegiatan Kantor- Bahan Cetak	934.000,00	254.700,00	(679.300,00)	27,27		
1.04	1.04.2.10.0.00.01.0000	03.2.02.0008	5.1.02.01.01.0027	Belanja Alat/Bahan untuk Kegiatan Kantor-Benda Pos	650.000,00	100.000,00	(550.000,00)	15,38		
1.04	1.04.2.10.0.00.01.0000	03.2.02.0008	5.1.02.01.01.0029	Belanja Alat/Bahan untuk Kegiatan Kantor-Bahan Komputer	1.330.000,00	1.330.000,00	0,00	100,00		
1.04	1.04.2.10.0.00.01.0000	03.2.02.0008	5.1.02.01.01.0052	Belanja Makanan dan Minuman Rapat	4.950.000,00	2.000.000,00	(2.950.000,00)	40,40		
1.04	1.04.2.10.0.00.01.0000	03.2.02.0008	5.1.02.02	Belanja Jasa	662.763.018,00	364.153.360,00	(298.609.658,00)	54,94		
1.04	1.04.2.10.0.00.01.0000	03.2.02.0008	5.1.02.02.08	Belanja Jasa Konsultansi Konstruksi	662.763.018,00	364.153.360,00	(298.609.658,00)	54,94		
1.04	1.04.2.10.0.00.01.0000	03.2.02.0008	5.1.02.02.08.0016	Belanja Jasa Konsultansi Perencanaan Penataan Ruang-Jasa Perencanaan dan Perancangan Lingkungan Bangunan dan Landscape	662.763.018,00	364.153.360,00	(298.609.658,00)	54,94		
1.04	1.04.2.10.0.00.01.0000	03.2.02.0008	5.1.02.04	Belanja Perjalanan Dinas	55.008.000,00	51.112.000,00	(3.896.000,00)	92,92		
1.04	1.04.2.10.0.00.01.0000	03.2.02.0008	5.1.02.04.01	Belanja Perjalanan Dinas Dalam Negeri	55.008.000,00	51.112.000,00	(3.896.000,00)	92,92		
1.04	1.04.2.10.0.00.01.0000	03.2.02.0008	5.1.02.04.01.0001	Belanja Perjalanan Dinas Biasa	51.408.000,00	49.462.000,00	(1.946.000,00)	96,21		
1.04	1.04.2.10.0.00.01.0000	03.2.02.0008	5.1.02.04.01.0003	Belanja Perjalanan Dinas Dalam Kota	3.600.000,00	1.650.000,00	(1.950.000,00)	45,83		
1.04	1.04.2.10.0.00.01.0000	3.2.03		PENINGKATAN KUALITAS KAWASAN PERMUKIMAN KUMUH DENGAN LUAS DI BAWAH 10 (SEPULUH) HA	395.002.000,00	260.032.000,00	(134.970.000,00)	65,83		
1.04	1.04.2.10.0.00.01.0000	03.2.03.0002		PERBAIKAN RUMAH TIDAK LAYAK HUNI	395.002.000,00	260.032.000,00	(134.970.000,00)	65,83		
1.04	1.04.2.10.0.00.01.0000	03.2.03.0002	5.1	BELANJA OPERASI	395.002.000,00	260.032.000,00	(134.970.000,00)	65,83		
1.04	1.04.2.10.0.00.01.0000	03.2.03.0002	5.1.02	Belanja Barang dan Jasa	395.002.000,00	260.032.000,00	(134.970.000,00)	65,83		
1.04	1.04.2.10.0.00.01.0000	03.2.03.0002	5.1.02.01	Belanja Barang	361.550.000,00	242.142.000,00	(119.408.000,00)	66,97		
1.04	1.04.2.10.0.00.01.0000	03.2.03.0002	5.1.02.01.01	Belanja Barang Pakai Habis	361.550.000,00	242.142.000,00	(119.408.000,00)	66,97		
1.04	1.04.2.10.0.00.01.0000	03.2.03.0002	5.1.02.01.01.0001	Belanja Bahan-Bahan Bangunan dan Konstruksi	361.127.000,00	241.734.000,00	(119.393.000,00)	66,94		
1.04	1.04.2.10.0.00.01.0000	03.2.03.0002	5.1.02.01.01.0025	Belanja Alat/Bahan untuk Kegiatan Kantor- Kertas dan Cover	312.000,00	300.000,00	(12.000,00)	96,15		
1.04	1.04.2.10.0.00.01.0000	03.2.03.0002	5.1.02.01.01.0026	Belanja Alat/Bahan untuk Kegiatan Kantor- Bahan Cetak	111.000,00	108.000,00	(3.000,00)	97,30		
1.04	1.04.2.10.0.00.01.0000	03.2.03.0002	5.1.02.02	Belanja Jasa	16.752.000,00	11.252.000,00	(5.500.000,00)	67,17		
1.04	1.04.2.10.0.00.01.0000	03.2.03.0002	5.1.02.02.08	Belanja Jasa Konsultansi Konstruksi	16.752.000,00	11.252.000,00	(5.500.000,00)	67,17		
1.04	1.04.2.10.0.00.01.0000	03.2.03.0002	5.1.02.02.08.0007	Belanja Jasa Konsultansi Perencanaan Rekayasa-Jasa Desain Rekayasa untuk Konstruksi Pondasi serta Struktur Bangunan	16.752.000,00	11.252.000,00	(5.500.000,00)	67,17		
1.04	1.04.2.10.0.00.01.0000	03.2.03.0002	5.1.02.04	Belanja Perjalanan Dinas	6.700.000,00	6.638.000,00	(62.000,00)	99,07		
1.04	1.04.2.10.0.00.01.0000	03.2.03.0002	5.1.02.04.01	Belanja Perjalanan Dinas Dalam Negeri	6.700.000,00	6.638.000,00	(62.000,00)	99,07		
1.04	1.04.2.10.0.00.01.0000	03.2.03.0002	5.1.02.04.01.0003	Belanja Perjalanan Dinas Dalam Kota	6.700.000,00	6.638.000,00	(62.000,00)	99,07		
1.04	1.04.2.10.0.00.01.0000	03.2.03.0002	5.1.02.05	Belanja Uang dan/atau Jasa untuk Diberikan kepada Pihak Ketiga/Pihak Lain/Masyarakat	10.000.000,00	0,00	(10.000.000,00)	0,00		
1.04	1.04.2.10.0.00.01.0000	03.2.03.0002	5.1.02.05.02	Belanja Jasa yang Diberikan kepada Pihak Ketiga/Pihak Lain/Masyarakat	10.000.000,00	0,00	(10.000.000,00)	0,00		
1.04	1.04.2.10.0.00.01.0000	03.2.03.0002	5.1.02.05.02.0002	Belanja Jasa yang Diberikan kepada Masyarakat	10.000.000,00	0,00	(10.000.000,00)	0,00		
1.04	1.04.2.10.0.00.01.0000	05		PROGRAM PENINGKATAN PRASARANA, SARANA DAN UTILITAS UMUM (PSU)	11.910.912.088,60	10.559.815.444,00	(1.350.996.644,60)	88,66		

Kode Rekening				Uraian	Anggaran	Realisasi	Bertambah (Berkurang)	%	Dasar Hukum	Keterangan
1.04	1.04.2.10.0.00.01.0000	5.2.01		URUSAN PENYELENGGARAAN PSU PERUMAHAN	11.910.812.088,60	10.559.815.444,00	(1.350.996.644,60)	88,66		
1.04	1.04.2.10.0.00.01.0000	05.2.01.0002		PENYEDIAAN PRASARANA, SARANA, DAN UTILITAS UMUM DI PERUMAHAN UNTUK MENUNJANG FUNGSI HUNIAN	11.690.701.088,60	10.415.312.444,00	(1.275.388.644,60)	89,09		
1.04	1.04.2.10.0.00.01.0000	05.2.01.0002	5.1	BELANJA OPERASI	8.862.346.371,60	7.587.974.927,00	(1.274.371.444,60)	85,62		
1.04	1.04.2.10.0.00.01.0000	05.2.01.0002	5.1.02	Belanja Barang dan Jasa	7.686.798.832,40	6.589.227.388,00	(1.097.571.444,40)	85,72		
1.04	1.04.2.10.0.00.01.0000	05.2.01.0002	5.1.02.01	Belanja Barang	1.495.915.248,00	1.281.776.328,00	(214.138.920,00)	85,69		
1.04	1.04.2.10.0.00.01.0000	05.2.01.0002	5.1.02.01.01	Belanja Barang Pakai Habis	1.495.915.248,00	1.281.776.328,00	(214.138.920,00)	85,69		
1.04	1.04.2.10.0.00.01.0000	05.2.01.0002	5.1.02.01.01.0001	Belanja Bahan-Bahan Bangunan dan Konstruksi	1.223.306.000,00	1.044.725.000,00	(178.581.000,00)	85,40		
1.04	1.04.2.10.0.00.01.0000	05.2.01.0002	5.1.02.01.01.0004	Belanja Bahan-Bahan Bakar dan Pelumas	9.996.000,00	9.994.080,00	(1.920,00)	99,98		
1.04	1.04.2.10.0.00.01.0000	05.2.01.0002	5.1.02.01.01.0013	Belanja Suku Cadang-Suku Cadang Alat Angkutan	37.707.000,00	33.060.000,00	(4.647.000,00)	87,68		
1.04	1.04.2.10.0.00.01.0000	05.2.01.0002	5.1.02.01.01.0024	Belanja Alat/Bahan untuk Kegiatan Kantor-Alat Tulis Kantor	1.314.000,00	1.310.000,00	(4.000,00)	99,70		
1.04	1.04.2.10.0.00.01.0000	05.2.01.0002	5.1.02.01.01.0025	Belanja Alat/Bahan untuk Kegiatan Kantor- Kertas dan Cover	14.700.000,00	9.909.000,00	(4.791.000,00)	67,41		
1.04	1.04.2.10.0.00.01.0000	05.2.01.0002	5.1.02.01.01.0026	Belanja Alat/Bahan untuk Kegiatan Kantor- Bahan Cetak	10.444.000,00	5.589.000,00	(4.855.000,00)	53,51		
1.04	1.04.2.10.0.00.01.0000	05.2.01.0002	5.1.02.01.01.0027	Belanja Alat/Bahan untuk Kegiatan Kantor-Benda Pos	1.950.000,00	1.950.000,00	0,00	100,00		
1.04	1.04.2.10.0.00.01.0000	05.2.01.0002	5.1.02.01.01.0029	Belanja Alat/Bahan untuk Kegiatan Kantor-Bahan Komputer	4.933.000,00	3.675.000,00	(1.258.000,00)	74,50		
1.04	1.04.2.10.0.00.01.0000	05.2.01.0002	5.1.02.01.01.0031	Belanja Alat/Bahan untuk Kegiatan Kantor-Alat Listrik	168.564.248,00	168.564.248,00	0,00	100,00		
1.04	1.04.2.10.0.00.01.0000	05.2.01.0002	5.1.02.01.01.0058	Belanja Makanan dan Minuman Aktivitas Lapangan	23.001.000,00	3.000.000,00	(20.001.000,00)	13,04		
1.04	1.04.2.10.0.00.01.0000	05.2.01.0002	5.1.02.02	Belanja Jasa	5.926.573.584,40	5.114.728.060,00	(811.845.524,40)	86,30		
1.04	1.04.2.10.0.00.01.0000	05.2.01.0002	5.1.02.02.01	Belanja Jasa Kantor	4.668.092.238,50	3.925.928.239,00	(742.163.999,50)	84,10		
1.04	1.04.2.10.0.00.01.0000	05.2.01.0002	5.1.02.02.01.0035	Belanja Jasa Tenaga Teknisi Mekanik dan Listrik	45.000.000,00	45.000.000,00	0,00	100,00		
1.04	1.04.2.10.0.00.01.0000	05.2.01.0002	5.1.02.02.01.0068	Belanja Rekening Penerangan Jalan Umum	4.623.092.238,50	3.880.928.239,00	(742.163.999,50)	83,95		
1.04	1.04.2.10.0.00.01.0000	05.2.01.0002	5.1.02.02.02	Belanja Iuran Jaminan/Asuransi	60.462,00	0,00	(60.462,00)	0,00		
1.04	1.04.2.10.0.00.01.0000	05.2.01.0002	5.1.02.02.02.0006	Belanja Iuran Jaminan Kecelakaan Kerja bagi Non ASN	60.462,00	0,00	(60.462,00)	0,00		
1.04	1.04.2.10.0.00.01.0000	05.2.01.0002	5.1.02.02.08	Belanja Jasa Konsultansi Konstruksi	1.258.420.883,90	1.188.799.821,00	(69.621.062,90)	94,47		
1.04	1.04.2.10.0.00.01.0000	05.2.01.0002	5.1.02.02.08.0002	Belanja Jasa Konsultansi Perencanaan Arsitektur-Jasa Desain Arsitektural	199.800.000,00	198.240.394,00	(1.559.606,00)	99,22		
1.04	1.04.2.10.0.00.01.0000	05.2.01.0002	5.1.02.02.08.0005	Belanja Jasa Konsultansi Perencanaan Arsitektur-Jasa Arsitektur Lainnya	297.110.303,40	295.915.353,00	(1.194.950,40)	99,60		
1.04	1.04.2.10.0.00.01.0000	05.2.01.0002	5.1.02.02.08.0007	Belanja Jasa Konsultansi Perencanaan Rekayasa-Jasa Desain Rekayasa untuk Konstruksi Pondasi serta Struktur Bangunan	8.270.000,00	8.270.000,00	0,00	100,00		
1.04	1.04.2.10.0.00.01.0000	05.2.01.0002	5.1.02.02.08.0009	Belanja Jasa Konsultansi Perencanaan Rekayasa-Jasa Desain Rekayasa untuk Pekerjaan Teknik Sipil Transportasi	599.629.194,00	588.565.494,00	(11.063.700,00)	98,15		
1.04	1.04.2.10.0.00.01.0000	05.2.01.0002	5.1.02.02.08.0019	Belanja Jasa Konsultansi Pengawasan Rekayasa-Jasa Pengawas Pekerjaan Konstruksi Bangunan Gedung	2.189.530,50	2.189.530,00	(0,50)	100,00		

Lampiran I.1 : Peraturan Bupati Karimun
Nomor : 16 Tahun 2026
Tanggal : 21 Agustus 2026

PEMERINTAH KABUPATEN KARIMUN
PENJABARAN LAPORAN REALISASI ANGGARAN
TAHUN ANGGARAN 2025

Organisasi : BADAN PENANGGULANGAN BENCANA DAERAH DAN PEMADAM KEBAKARAN

Kode Rekening				Uraian	Anggaran	Realisasi	Bertambah (Berkurang)	%	Dasar Hukum	Keterangan
	1.05.0.00.0.00.01.0000		5	**BELANJA DAERAH**	**6.640.972.868,30**	**6.194.357.990,00**	**(446.614.878,30)**	**93,27**		
1.05	**1.05.0.00.0.00.01.0000**	**01**		**PROGRAM PENUNJANG URUSAN PEMERINTAHAN DAERAH KABUPATEN/KOTA**	**6.103.761.668,30**	**5.960.950.830,00**	**(142.810.838,30)**	**97,66**		
1.05	**1.05.0.00.0.00.01.0000**	**1.2.01**		**PERENCANAAN, PENGANGGARAN, DAN EVALUASI KINERJA PERANGKAT DAERAH**	**7.039.600,00**	**6.836.000,00**	**(203.600,00)**	**97,11**		
1.05	1.05.0.00.0.00.01.0000	01.2.01.0001		PENYUSUNAN DOKUMEN PERENCANAAN PERANGKAT DAERAH	2.076.000,00	2.044.000,00	(32.000,00)	98,46		
1.05	1.05.0.00.0.00.01.0000	01.2.01.0001	5.1	BELANJA OPERASI	2.076.000,00	2.044.000,00	(32.000,00)	98,46		
1.05	1.05.0.00.0.00.01.0000	01.2.01.0001	5.1.02	Belanja Barang dan Jasa	2.076.000,00	2.044.000,00	(32.000,00)	98,46		
1.05	1.05.0.00.0.00.01.0000	01.2.01.0001	5.1.02.01	Belanja Barang	2.076.000,00	2.044.000,00	(32.000,00)	98,46		
1.05	1.05.0.00.0.00.01.0000	01.2.01.0001	5.1.02.01.01	Belanja Barang Pakai Habis	2.076.000,00	2.044.000,00	(32.000,00)	98,46		
1.05	1.05.0.00.0.00.01.0000	01.2.01.0001	5.1.02.01.01.0024	Belanja Alat/Bahan untuk Kegiatan Kantor-Alat Tulis Kantor	724.000,00	694.000,00	(30.000,00)	95,86		
1.05	1.05.0.00.0.00.01.0000	01.2.01.0001	5.1.02.01.01.0025	Belanja Alat/Bahan untuk Kegiatan Kantor- Kertas dan Cover	522.000,00	520.000,00	(2.000,00)	99,62		
1.05	1.05.0.00.0.00.01.0000	01.2.01.0001	5.1.02.01.01.0026	Belanja Alat/Bahan untuk Kegiatan Kantor- Bahan Cetak	570.000,00	570.000,00	0,00	100,00		
1.05	1.05.0.00.0.00.01.0000	01.2.01.0001	5.1.02.01.01.0029	Belanja Alat/Bahan untuk Kegiatan Kantor-Bahan Komputer	260.000,00	260.000,00	0,00	100,00		
1.05	1.05.0.00.0.00.01.0000	01.2.01.0006		KOORDINASI DAN PENYUSUNAN LAPORAN CAPAIAN KINERJA DAN IKHTISAR REALISASI KINERJA SKPD	2.880.600,00	2.812.000,00	(68.600,00)	97,62		
1.05	1.05.0.00.0.00.01.0000	01.2.01.0006	5.1	BELANJA OPERASI	2.880.600,00	2.812.000,00	(68.600,00)	97,62		
1.05	1.05.0.00.0.00.01.0000	01.2.01.0006	5.1.02	Belanja Barang dan Jasa	2.880.600,00	2.812.000,00	(68.600,00)	97,62		
1.05	1.05.0.00.0.00.01.0000	01.2.01.0006	5.1.02.01	Belanja Barang	2.880.600,00	2.812.000,00	(68.600,00)	97,62		
1.05	1.05.0.00.0.00.01.0000	01.2.01.0006	5.1.02.01.01	Belanja Barang Pakai Habis	2.880.600,00	2.812.000,00	(68.600,00)	97,62		
1.05	1.05.0.00.0.00.01.0000	01.2.01.0006	5.1.02.01.01.0024	Belanja Alat/Bahan untuk Kegiatan Kantor-Alat Tulis Kantor	696.000,00	660.000,00	(36.000,00)	94,83		
1.05	1.05.0.00.0.00.01.0000	01.2.01.0006	5.1.02.01.01.0025	Belanja Alat/Bahan untuk Kegiatan Kantor- Kertas dan Cover	937.000,00	905.000,00	(32.000,00)	96,58		
1.05	1.05.0.00.0.00.01.0000	01.2.01.0006	5.1.02.01.01.0026	Belanja Alat/Bahan untuk Kegiatan Kantor- Bahan Cetak	987.600,00	987.000,00	(600,00)	99,94		
1.05	1.05.0.00.0.00.01.0000	01.2.01.0006	5.1.02.01.01.0029	Belanja Alat/Bahan untuk Kegiatan Kantor-Bahan Komputer	260.000,00	260.000,00	0,00	100,00		
1.05	1.05.0.00.0.00.01.0000	01.2.01.0007		EVALUASI KINERJA PERANGKAT DAERAH	2.083.000,00	1.980.000,00	(103.000,00)	95,06		
1.05	1.05.0.00.0.00.01.0000	01.2.01.0007	5.1	BELANJA OPERASI	2.083.000,00	1.980.000,00	(103.000,00)	95,06		
1.05	1.05.0.00.0.00.01.0000	01.2.01.0007	5.1.02	Belanja Barang dan Jasa	2.083.000,00	1.980.000,00	(103.000,00)	95,06		
1.05	1.05.0.00.0.00.01.0000	01.2.01.0007	5.1.02.01	Belanja Barang	2.083.000,00	1.980.000,00	(103.000,00)	95,06		
1.05	1.05.0.00.0.00.01.0000	01.2.01.0007	5.1.02.01.01	Belanja Barang Pakai Habis	2.083.000,00	1.980.000,00	(103.000,00)	95,06		
1.05	1.05.0.00.0.00.01.0000	01.2.01.0007	5.1.02.01.01.0024	Belanja Alat/Bahan untuk Kegiatan Kantor-Alat Tulis Kantor	998.000,00	940.000,00	(58.000,00)	94,19		
1.05	1.05.0.00.0.00.01.0000	01.2.01.0007	5.1.02.01.01.0025	Belanja Alat/Bahan untuk Kegiatan Kantor- Kertas dan Cover	435.000,00	390.000,00	(45.000,00)	89,66		
1.05	1.05.0.00.0.00.01.0000	01.2.01.0007	5.1.02.01.01.0029	Belanja Alat/Bahan untuk Kegiatan Kantor-Bahan Komputer	650.000,00	650.000,00	0,00	100,00		
1.05	1.05.0.00.0.00.01.0000	01.2.02.0001		PENYEDIAAN GAJI DAN TUNJANGAN ASN	5.710.544.974,98	5.607.743.518,00	(102.801.456,98)	98,20		
1.05	1.05.0.00.0.00.01.0000	01.2.02.0001	5.1	BELANJA OPERASI	5.710.544.974,98	5.607.743.518,00	(102.801.456,98)	98,20		
1.05	1.05.0.00.0.00.01.0000	01.2.02.0001	5.1.01	Belanja Pegawai	5.710.544.974,98	5.607.743.518,00	(102.801.456,98)	98,20		
1.05	1.05.0.00.0.00.01.0000	01.2.02.0001	5.1.01.01	Belanja Gaji dan Tunjangan ASN	4.260.831.237,98	4.181.416.421,00	(79.414.816,98)	98,14		
1.05	1.05.0.00.0.00.01.0000	01.2.02.0001	5.1.01.01.01	Belanja Gaji Pokok ASN	3.172.895.632,02	3.155.339.557,00	(17.556.075,02)	99,45		
1.05	1.05.0.00.0.00.01.0000	01.2.02.0001	5.1.01.01.01.0001	Belanja Gaji Pokok PNS	1.390.5[illegible].211,98	1.385.706.410,00	(4.830.801,98)	99,65		

Kode Rekening				Uraian	Anggaran	Realisasi	Bertambah (Berkurang)	%	Dasar Hukum	Keterangan
1.05	1.05.0.00.0.00.01.0000	01.2.02.0001	5.1.01.01.01.0002	Belanja Gaji Pokok PPPK	1.782.358.420,04	1.769.633.147,00	(12.725.273,04)	99,29		
1.05	1.05.0.00.0.00.01.0000	01.2.02.0001	5.1.01.01.02	Belanja Tunjangan Keluarga ASN	310.028.253,12	287.776.580,00	(22.251.673,12)	92,82		
1.05	1.05.0.00.0.00.01.0000	01.2.02.0001	5.1.01.01.02.0001	Belanja Tunjangan Keluarga PNS	159.584.141,64	156.759.660,00	(2.824.481,64)	98,23		
1.05	1.05.0.00.0.00.01.0000	01.2.02.0001	5.1.01.01.02.0002	Belanja Tunjangan Keluarga PPPK	150.444.111,48	131.016.920,00	(19.427.191,48)	87,09		
1.05	1.05.0.00.0.00.01.0000	01.2.02.0001	5.1.01.01.03	Belanja Tunjangan Jabatan ASN	142.071.000,12	138.045.000,00	(4.026.000,12)	97,17		
1.05	1.05.0.00.0.00.01.0000	01.2.02.0001	5.1.01.01.03.0001	Belanja Tunjangan Jabatan PNS	142.071.000,12	138.045.000,00	(4.026.000,12)	97,17		
1.05	1.05.0.00.0.00.01.0000	01.2.02.0001	5.1.01.01.04	Belanja Tunjangan Fungsional ASN	15.620.000,06	15.400.000,00	(220.000,06)	98,59		
1.05	1.05.0.00.0.00.01.0000	01.2.02.0001	5.1.01.01.04.0001	Belanja Tunjangan Fungsional PNS	15.620.000,06	15.400.000,00	(220.000,06)	98,59		
1.05	1.05.0.00.0.00.01.0000	01.2.02.0001	5.1.01.01.05	Belanja Tunjangan Fungsional Umum ASN	156.202.750,10	153.862.078,00	(2.340.672,10)	98,50		
1.05	1.05.0.00.0.00.01.0000	01.2.02.0001	5.1.01.01.05.0001	Belanja Tunjangan Fungsional Umum PNS	33.990.000,10	33.990.000,00	(0,10)	100,00		
1.05	1.05.0.00.0.00.01.0000	01.2.02.0001	5.1.01.01.05.0002	Belanja Tunjangan Fungsional Umum PPPK	122.212.750,00	119.872.078,00	(2.340.672,00)	98,08		
1.05	1.05.0.00.0.00.01.0000	01.2.02.0001	5.1.01.01.06	Belanja Tunjangan Beras ASN	212.751.855,08	207.803.155,00	(4.948.700,08)	97,67		
1.05	1.05.0.00.0.00.01.0000	01.2.02.0001	5.1.01.01.06.0001	Belanja Tunjangan Beras PNS	89.322.828,00	87.700.620,00	(1.622.208,00)	98,18		
1.05	1.05.0.00.0.00.01.0000	01.2.02.0001	5.1.01.01.06.0002	Belanja Tunjangan Beras PPPK	123.429.027,08	120.102.535,00	(3.326.492,08)	97,30		
1.05	1.05.0.00.0.00.01.0000	01.2.02.0001	5.1.01.01.07	Belanja Tunjangan PPh/Tunjangan Khusus ASN	21.261.597,18	19.681.507,00	(1.580.090,18)	92,57		
1.05	1.05.0.00.0.00.01.0000	01.2.02.0001	5.1.01.01.07.0001	Belanja Tunjangan PPh/Tunjangan Khusus PNS	17.596.385,10	16.436.537,00	(1.159.848,10)	93,41		
1.05	1.05.0.00.0.00.01.0000	01.2.02.0001	5.1.01.01.07.0002	Belanja Tunjangan PPh/Tunjangan Khusus PPPK	3.665.212,08	3.244.970,00	(420.242,08)	88,53		
1.05	1.05.0.00.0.00.01.0000	01.2.02.0001	5.1.01.01.08	Belanja Pembulatan Gaji ASN	75.441,98	57.454,00	(17.987,98)	76,16		
1.05	1.05.0.00.0.00.01.0000	01.2.02.0001	5.1.01.01.08.0001	Belanja Pembulatan Gaji PNS	22.113,00	16.892,00	(5.221,00)	76,39		
1.05	1.05.0.00.0.00.01.0000	01.2.02.0001	5.1.01.01.08.0002	Belanja Pembulatan Gaji PPPK	53.328,98	40.562,00	(12.766,98)	76,06		
1.05	1.05.0.00.0.00.01.0000	01.2.02.0001	5.1.01.01.09	Belanja Iuran Jaminan Kesehatan ASN	202.586.736,00	176.808.539,00	(25.778.197,00)	87,28		
1.05	1.05.0.00.0.00.01.0000	01.2.02.0001	5.1.01.01.09.0001	Belanja Iuran Jaminan Kesehatan PNS	110.727.304,92	91.993.943,00	(18.733.361,92)	83,08		
1.05	1.05.0.00.0.00.01.0000	01.2.02.0001	5.1.01.01.09.0002	Belanja Iuran Jaminan Kesehatan PPPK	91.859.431,08	84.814.596,00	(7.044.835,08)	92,33		
1.05	1.05.0.00.0.00.01.0000	01.2.02.0001	5.1.01.01.10	Belanja Iuran Jaminan Kecelakaan Kerja ASN	6.898.570,08	6.660.768,00	(237.802,08)	96,55		
1.05	1.05.0.00.0.00.01.0000	01.2.02.0001	5.1.01.01.10.0001	Belanja Iuran Jaminan Kecelakaan Kerja PNS	2.915.304,00	2.849.308,00	(65.996,00)	97,74		
1.05	1.05.0.00.0.00.01.0000	01.2.02.0001	5.1.01.01.10.0002	Belanja Iuran Jaminan Kecelakaan Kerja PPPK	3.983.266,08	3.811.460,00	(171.806,08)	95,69		
1.05	1.05.0.00.0.00.01.0000	01.2.02.0001	5.1.01.01.11	Belanja Iuran Jaminan Kematian ASN	20.439.402,24	19.981.783,00	(457.619,24)	97,76		
1.05	1.05.0.00.0.00.01.0000	01.2.02.0001	5.1.01.01.11.0001	Belanja Iuran Jaminan Kematian PNS	8.670.024,00	8.547.978,00	(122.046,00)	98,59		
1.05	1.05.0.00.0.00.01.0000	01.2.02.0001	5.1.01.01.11.0002	Belanja Iuran Jaminan Kematian PPPK	11.769.378,24	11.433.805,00	(335.573,24)	97,15		
1.05	1.05.0.00.0.00.01.0000	01.2.02.0001	5.1.01.02	Belanja Tambahan Penghasilan ASN	1.449.713.737,00	1.426.327.097,00	(23.386.640,00)	98,39		
1.05	1.05.0.00.0.00.01.0000	01.2.02.0001	5.1.01.02.01	Tambahan Penghasilan berdasarkan Beban Kerja ASN	496.585.340,00	488.401.336,00	(8.184.004,00)	98,35		
1.05	1.05.0.00.0.00.01.0000	01.2.02.0001	5.1.01.02.01.0001	Tambahan Penghasilan berdasarkan Beban Kerja PNS	369.698.018,00	364.904.637,00	(4.793.381,00)	98,70		
1.05	1.05.0.00.0.00.01.0000	01.2.02.0001	5.1.01.02.01.0002	Tambahan Penghasilan berdasarkan Beban Kerja PPPK	126.887.322,00	123.496.699,00	(3.390.623,00)	97,33		
1.05	1.05.0.00.0.00.01.0000	01.2.02.0001	5.1.01.02.03	Tambahan Penghasilan berdasarkan Kondisi Kerja ASN	489.648.861,00	480.860.178,20	(8.788.682,80)	98,21		
1.05	1.05.0.00.0.00.01.0000	01.2.02.0001	5.1.01.02.03.0001	Tambahan Penghasilan berdasarkan Kondisi Kerja PNS	360.617.571,00	356.101.682,20	(4.515.888,80)	98,75		
1.05	1.05.0.00.0.00.01.0000	01.2.02.0001	5.1.01.02.03.0002	Tambahan Penghasilan berdasarkan Kondisi Kerja PPPK	129.031.290,00	124.758.496,00	(4.272.794,00)	96,69		
1.05	1.05.0.00.0.00.01.0000	01.2.02.0001	5.1.01.02.05	Tambahan Penghasilan berdasarkan Prestasi Kerja ASN	463.479.536,00	457.065.582,80	(6.413.953,20)	98,62		
1.05	1.05.0.00.0.00.01.0000	01.2.02.0001	5.1.01.02.05.0001	Tambahan Penghasilan berdasarkan Prestasi Kerja PNS	345.051.399,00	341.996.200,80	(3.055.198,20)	99,11		
1.05	1.05.0.00.0.00.01.0000	01.2.02.0001	5.1.01.02.05.0002	Tambahan Penghasilan berdasarkan Prestasi Kerja PPPK	118.428.137,00	115.069.382,00	(3.358.755,00)	97,16		
1.05	1.05.0.00.0.00.01.0000	01.2.06.0002		PENYEDIAAN PERALATAN DAN PERLENGKAPAN KANTOR	22.129.000,00	16.395.000,00	(5.734.000,00)	74,09		
1.05	1.05.0.00.0.00.01.0000	01.2.06.0002	5.1	BELANJA OPERASI	22.129.000,00	16.395.000,00	(5.734.000,00)	74,09		
1.05	1.05.0.00.0.00.01.0000	01.2.06.0002	5.1.02	Belanja Barang dan Jasa	22.129.000,00	16.395.000,00	(5.734.000,00)	74,09		
1.05	1.05.0.00.0.00.01.0000	01.2.06.0002	5.1.02.01	Belanja Barang	22.129.000,00	16.395.000,00	(5.734.000,00)	74,09		
1.05	1.05.0.00.0.00.01.0000	01.2.06.0002	5.1.02.01.01	Belanja Barang Pakai Habis	22.129.000,00	16.395.000,00	(5.734.000,00)	74,09		
1.05	1.05.0.00.0.00.01.0000	01.2.06.0002	5.1.02.01.01.0024	Belanja Alat/Bahan untuk Kegiatan Kantor-Alat Tulis Kantor	6.009.000,00	5.989.000,00	(20.000,00)	99,67		
1.05	1.05.0.00.0.00.01.0000	01.2.06.0002	5.1.02.01.01.0025	Belanja Alat/Bahan untuk Kegiatan Kantor- Kertas dan Cover	5.384.000,00	5.240.000,00	(144.000,00)	97,33		
1.05	1.05.0.00.0.00.01.0000	01.2.06.0002	5.1.02.01.01.0027	Belanja Alat/Bahan untuk Kegiatan Kantor-Benda Pos	3.400.000,00	2.196.000,00	(1.204.000,00)	64,59		

Kode Rekening				Uraian	Anggaran	Realisasi	Bertambah (Berkurang)	%	Dasar Hukum	Keterangan
1.05	1.05.0.00.0.00.01.0000	01.2.06.0002	5.1.02.01.01.0029	Belanja Alat/Bahan untuk Kegiatan Kantor-Bahan Komputer	7.336.000,00	2.970.000,00	(4.366.000,00)	40,49		
1.05	1.05.0.00.0.00.01.0000	01.2.06.0004		PENYEDIAAN BAHAN LOGISTIK KANTOR	5.410.000,00	4.303.000,00	(1.107.000,00)	79,54		
1.05	1.05.0.00.0.00.01.0000	01.2.06.0004	5.1	BELANJA OPERASI	5.410.000,00	4.303.000,00	(1.107.000,00)	79,54		
1.05	1.05.0.00.0.00.01.0000	01.2.06.0004	5.1.02	Belanja Barang dan Jasa	5.410.000,00	4.303.000,00	(1.107.000,00)	79,54		
1.05	1.05.0.00.0.00.01.0000	01.2.06.0004	5.1.02.01	Belanja Barang	5.410.000,00	4.303.000,00	(1.107.000,00)	79,54		
1.05	1.05.0.00.0.00.01.0000	01.2.06.0004	5.1.02.01.01	Belanja Barang Pakai Habis	5.410.000,00	4.303.000,00	(1.107.000,00)	79,54		
1.05	1.05.0.00.0.00.01.0000	01.2.06.0004	5.1.02.01.01.0045	Belanja Natura dan Pakan-Natura dan Pakan Lainnya	3.410.000,00	2.308.000,00	(1.102.000,00)	67,68		
1.05	1.05.0.00.0.00.01.0000	01.2.06.0004	5.1.02.01.01.0053	Belanja Makanan dan Minuman Jamuan Tamu	2.000.000,00	1.995.000,00	(5.000,00)	99,75		
1.05	1.05.0.00.0.00.01.0000	01.2.06.0005		PENYEDIAAN BARANG CETAKAN DAN PENGGANDAAN	750.000,00	0,00	(750.000,00)	0,00		
1.05	1.05.0.00.0.00.01.0000	01.2.06.0005	5.1	BELANJA OPERASI	750.000,00	0,00	(750.000,00)	0,00		
1.05	1.05.0.00.0.00.01.0000	01.2.06.0005	5.1.02	Belanja Barang dan Jasa	750.000,00	0,00	(750.000,00)	0,00		
1.05	1.05.0.00.0.00.01.0000	01.2.06.0005	5.1.02.01	Belanja Barang	750.000,00	0,00	(750.000,00)	0,00		
1.05	1.05.0.00.0.00.01.0000	01.2.06.0005	5.1.02.01.01	Belanja Barang Pakai Habis	750.000,00	0,00	(750.000,00)	0,00		
1.05	1.05.0.00.0.00.01.0000	01.2.06.0005	5.1.02.01.01.0026	Belanja Alat/Bahan untuk Kegiatan Kantor- Bahan Cetak	750.000,00	0,00	(750.000,00)	0,00		
1.05	1.05.0.00.0.00.01.0000	01.2.06.0009		PENYELENGGARAAN RAPAT KOORDINASI DAN KONSULTASI SKPD	33.110.093,32	30.035.382,00	(3.074.711,32)	90,71		
1.05	1.05.0.00.0.00.01.0000	01.2.06.0009	5.1	BELANJA OPERASI	33.110.093,32	30.035.382,00	(3.074.711,32)	90,71		
1.05	1.05.0.00.0.00.01.0000	01.2.06.0009	5.1.02	Belanja Barang dan Jasa	33.110.093,32	30.035.382,00	(3.074.711,32)	90,71		
1.05	1.05.0.00.0.00.01.0000	01.2.06.0009	5.1.02.01	Belanja Barang	1.750.093,32	0,00	(1.750.093,32)	0,00		
1.05	1.05.0.00.0.00.01.0000	01.2.06.0009	5.1.02.01.01	Belanja Barang Pakai Habis	1.750.093,32	0,00	(1.750.093,32)	0,00		
1.05	1.05.0.00.0.00.01.0000	01.2.06.0009	5.1.02.01.01.0052	Belanja Makanan dan Minuman Rapat	1.750.093,32	0,00	(1.750.093,32)	0,00		
1.05	1.05.0.00.0.00.01.0000	01.2.06.0009	5.1.02.04	Belanja Perjalanan Dinas	31.360.000,00	30.035.382,00	(1.324.618,00)	95,78		
1.05	1.05.0.00.0.00.01.0000	01.2.06.0009	5.1.02.04.01	Belanja Perjalanan Dinas Dalam Negeri	31.360.000,00	30.035.382,00	(1.324.618,00)	95,78		
1.05	1.05.0.00.0.00.01.0000	01.2.06.0009	5.1.02.04.01.0001	Belanja Perjalanan Dinas Biasa	31.360.000,00	30.035.382,00	(1.324.618,00)	95,78		
1.05	**1.05.0.00.0.00.01.0000**	**1.2.08**		**PENYEDIAAN JASA PENUNJANG URUSAN PEMERINTAHAN DAERAH**	**149.440.000,00**	**144.942.790,00**	**(4.497.210,00)**	**96,99**		
1.05	1.05.0.00.0.00.01.0000	01.2.08.0002		PENYEDIAAN JASA KOMUNIKASI, SUMBER DAYA AIR DAN LISTRIK	10.440.000,00	8.742.790,00	(1.697.210,00)	83,74		
1.05	1.05.0.00.0.00.01.0000	01.2.08.0002	5.1	BELANJA OPERASI	10.440.000,00	8.742.790,00	(1.697.210,00)	83,74		
1.05	1.05.0.00.0.00.01.0000	01.2.08.0002	5.1.02	Belanja Barang dan Jasa	10.440.000,00	8.742.790,00	(1.697.210,00)	83,74		
1.05	1.05.0.00.0.00.01.0000	01.2.08.0002	5.1.02.02	Belanja Jasa	10.440.000,00	8.742.790,00	(1.697.210,00)	83,74		
1.05	1.05.0.00.0.00.01.0000	01.2.08.0002	5.1.02.02.01	Belanja Jasa Kantor	10.440.000,00	8.742.790,00	(1.697.210,00)	83,74		
1.05	1.05.0.00.0.00.01.0000	01.2.08.0002	5.1.02.02.01.0063	Belanja Kawat/Faksimili/Internet/TV Berlangganan	10.440.000,00	8.742.790,00	(1.697.210,00)	83,74		
1.05	1.05.0.00.0.00.01.0000	01.2.08.0004		PENYEDIAAN JASA PELAYANAN UMUM KANTOR	139.000.000,00	136.200.000,00	(2.800.000,00)	97,99		
1.05	1.05.0.00.0.00.01.0000	01.2.08.0004	5.1	BELANJA OPERASI	139.000.000,00	136.200.000,00	(2.800.000,00)	97,99		
1.05	1.05.0.00.0.00.01.0000	01.2.08.0004	5.1.02	Belanja Barang dan Jasa	139.000.000,00	136.200.000,00	(2.800.000,00)	97,99		
1.05	1.05.0.00.0.00.01.0000	01.2.08.0004	5.1.02.02	Belanja Jasa	139.000.000,00	136.200.000,00	(2.800.000,00)	97,99		
1.05	1.05.0.00.0.00.01.0000	01.2.08.0004	5.1.02.02.01	Belanja Jasa Kantor	139.000.000,00	136.200.000,00	(2.800.000,00)	97,99		
1.05	1.05.0.00.0.00.01.0000	01.2.08.0004	5.1.02.02.01.0018	Belanja Jasa Tenaga Pemadam Kebakaran dan Penyelamatan	20.200.000,00	19.800.000,00	(400.000,00)	98,02		
1.05	1.05.0.00.0.00.01.0000	01.2.08.0004	5.1.02.02.01.0019	Belanja Jasa Tenaga Penanganan Bencana	25.800.000,00	25.200.000,00	(600.000,00)	97,67		
1.05	1.05.0.00.0.00.01.0000	01.2.08.0004	5.1.02.02.01.0026	Belanja Jasa Tenaga Administrasi	93.000.000,00	91.200.000,00	(1.800.000,00)	98,06		
1.05	**1.05.0.00.0.00.01.0000**	**1.2.09**		**PEMELIHARAAN BARANG MILIK DAERAH PENUNJANG URUSAN PEMERINTAHAN DAERAH**	**175.338.000,00**	**150.695.140,00**	**(24.642.860,00)**	**85,95**		
1.05	1.05.0.00.0.00.01.0000	01.2.09.0001		PENYEDIAAN JASA PEMELIHARAAN, BIAYA PEMELIHARAAN, DAN PAJAK KENDARAAN PERORANGAN DINAS ATAU KENDARAAN DINAS JABATAN	25.000.000,00	23.953.040,00	(1.046.960,00)	95,81		
1.05	1.05.0.00.0.00.01.0000	01.2.09.0001	5.1	BELANJA OPERASI	25.000.000,00	23.953.040,00	(1.046.960,00)	95,81		
1.05	1.05.0.00.0.00.01.0000	01.2.09.0001	5.1.02	Belanja Barang dan Jasa	25.000.000,00	23.953.040,00	(1.046.960,00)	95,81		
1.05	1.05.0.00.0.00.01.0000	01.2.09.0001	5.1.02.01	Belanja Barang	14.900.000,00	14.894.840,00	(5.160,00)	99,97		
1.05	1.05.0.00.0.00.01.0000	01.2.09.0001	5.1.02.01.01	Belanja Barang Pakai Habis	14.900.000,00	14.894.840,00	(5.160,00)	99,97		
1.05	1.05.0.00.0.00.01.0000	01.2.09.0001	5.1.02.01.01.0004	Belanja Bahan-Bahan Bakar dan Pelumas	14.900.000,00	14.894.840,00	(5.160,00)	99,97		

Kode Rekening				Uraian	Anggaran	Realisasi	Bertambah (Berkurang)	%	Dasar Hukum	Keterangan
1.05	1.05.0.00.0.00.01.0000	01.2.09.0001	5.1.02.02	Belanja Jasa	2.000.000,00	958.200,00	(1.041.800,00)	47,91		
1.05	1.05.0.00.0.00.01.0000	01.2.09.0001	5.1.02.02.01	Belanja Jasa Kantor	2.000.000,00	958.200,00	(1.041.800,00)	47,91		
1.05	1.05.0.00.0.00.01.0000	01.2.09.0001	5.1.02.02.01.0067	Belanja Pembayaran Pajak, Bea, dan Perizinan	2.000.000,00	958.200,00	(1.041.800,00)	47,91		
1.05	1.05.0.00.0.00.01.0000	01.2.09.0001	5.1.02.03	Belanja Pemeliharaan	8.100.000,00	8.100.000,00	0,00	100,00		
1.05	1.05.0.00.0.00.01.0000	01.2.09.0001	5.1.02.03.02	Belanja Pemeliharaan Peralatan dan Mesin	8.100.000,00	8.100.000,00	0,00	100,00		
1.05	1.05.0.00.0.00.01.0000	01.2.09.0001	5.1.02.03.02.0035	Belanja Pemeliharaan Alat Angkutan-Alat Angkutan Darat Bermotor-Kendaraan Dinas Bermotor Perorangan	8.100.000,00	8.100.000,00	0,00	100,00		
1.05	1.05.0.00.0.00.01.0000	01.2.09.0002		PENYEDIAAN JASA PEMELIHARAAN, BIAYA PEMELIHARAAN, PAJAK DAN PERIZINAN KENDARAAN DINAS OPERASIONAL ATAU LAPANGAN	145.468.000,00	124.442.100,00	(21.025.900,00)	85,55		
1.05	1.05.0.00.0.00.01.0000	01.2.09.0002	5.1	BELANJA OPERASI	145.468.000,00	124.442.100,00	(21.025.900,00)	85,55		
1.05	1.05.0.00.0.00.01.0000	01.2.09.0002	5.1.02	Belanja Barang dan Jasa	145.468.000,00	124.442.100,00	(21.025.900,00)	85,55		
1.05	1.05.0.00.0.00.01.0000	01.2.09.0002	5.1.02.01	Belanja Barang	87.468.000,00	78.529.000,00	(8.939.000,00)	89,78		
1.05	1.05.0.00.0.00.01.0000	01.2.09.0002	5.1.02.01.01	Belanja Barang Pakai Habis	87.468.000,00	78.529.000,00	(8.939.000,00)	89,78		
1.05	1.05.0.00.0.00.01.0000	01.2.09.0002	5.1.02.01.01.0004	Belanja Bahan-Bahan Bakar dan Pelumas	87.468.000,00	78.529.000,00	(8.939.000,00)	89,78		
1.05	1.05.0.00.0.00.01.0000	01.2.09.0002	5.1.02.02	Belanja Jasa	22.000.000,00	9.917.100,00	(12.082.900,00)	45,08		
1.05	1.05.0.00.0.00.01.0000	01.2.09.0002	5.1.02.02.01	Belanja Jasa Kantor	22.000.000,00	9.917.100,00	(12.082.900,00)	45,08		
1.05	1.05.0.00.0.00.01.0000	01.2.09.0002	5.1.02.02.01.0067	Belanja Pembayaran Pajak, Bea, dan Perizinan	22.000.000,00	9.917.100,00	(12.082.900,00)	45,08		
1.05	1.05.0.00.0.00.01.0000	01.2.09.0002	5.1.02.03	Belanja Pemeliharaan	36.000.000,00	35.996.000,00	(4.000,00)	99,99		
1.05	1.05.0.00.0.00.01.0000	01.2.09.0002	5.1.02.03.02	Belanja Pemeliharaan Peralatan dan Mesin	36.000.000,00	35.996.000,00	(4.000,00)	99,99		
1.05	1.05.0.00.0.00.01.0000	01.2.09.0002	5.1.02.03.02.0040	Belanja Pemeliharaan Alat Angkutan-Alat Angkutan Darat Bermotor-Kendaraan Bermotor Khusus	36.000.000,00	35.996.000,00	(4.000,00)	99,99		
1.05	1.05.0.00.0.00.01.0000	01.2.09.0006		PEMELIHARAAN PERALATAN DAN MESIN LAINNYA	4.870.000,00	2.300.000,00	(2.570.000,00)	47,23		
1.05	1.05.0.00.0.00.01.0000	01.2.09.0006	5.1	BELANJA OPERASI	4.870.000,00	2.300.000,00	(2.570.000,00)	47,23		
1.05	1.05.0.00.0.00.01.0000	01.2.09.0006	5.1.02	Belanja Barang dan Jasa	4.870.000,00	2.300.000,00	(2.570.000,00)	47,23		
1.05	1.05.0.00.0.00.01.0000	01.2.09.0006	5.1.02.03	Belanja Pemeliharaan	4.870.000,00	2.300.000,00	(2.570.000,00)	47,23		
1.05	1.05.0.00.0.00.01.0000	01.2.09.0006	5.1.02.03.02	Belanja Pemeliharaan Peralatan dan Mesin	4.870.000,00	2.300.000,00	(2.570.000,00)	47,23		
1.05	1.05.0.00.0.00.01.0000	01.2.09.0006	5.1.02.03.02.0121	Belanja Pemeliharaan Alat Kantor dan Rumah Tangga-Alat Rumah Tangga-Alat Pendingin	610.000,00	0,00	(610.000,00)	0,00		
1.05	1.05.0.00.0.00.01.0000	01.2.09.0006	5.1.02.03.02.0405	Belanja Pemeliharaan Komputer-Komputer Unit-Personal Computer	2.190.000,00	1.350.000,00	(840.000,00)	61,64		
1.05	1.05.0.00.0.00.01.0000	01.2.09.0006	5.1.02.03.02.0406	Belanja Pemeliharaan Komputer-Komputer Unit-Komputer Unit Lainnya	2.070.000,00	950.000,00	(1.120.000,00)	45,89		
1.05	1.05.0.00.0.00.01.0000	03		PROGRAM PENANGGULANGAN BENCANA	287.481.400,00	41.697.000,00	(245.784.400,00)	14,50		
1.05	1.05.0.00.0.00.01.0000	3.2.01		PELAYANAN INFORMASI RAWAN BENCANA KABUPATEN/KOTA	24.145.600,00	2.225.000,00	(21.920.600,00)	9,21		
1.05	1.05.0.00.0.00.01.0000	03.2.01.0007		SOSIALISASI, KOMUNIKASI, INFORMASI DAN EDUKASI (KIE) RAWAN BENCANA KABUPATEN/KOTA (PER JENIS ANCAMAN BENCANA)	24.145.600,00	2.225.000,00	(21.920.600,00)	9,21		
1.05	1.05.0.00.0.00.01.0000	03.2.01.0007	5.1	BELANJA OPERASI	24.145.600,00	2.225.000,00	(21.920.600,00)	9,21		
1.05	1.05.0.00.0.00.01.0000	03.2.01.0007	5.1.02	Belanja Barang dan Jasa	24.145.600,00	2.225.000,00	(21.920.600,00)	9,21		
1.05	1.05.0.00.0.00.01.0000	03.2.01.0007	5.1.02.01	Belanja Barang	16.645.600,00	325.000,00	(16.320.600,00)	1,95		
1.05	1.05.0.00.0.00.01.0000	03.2.01.0007	5.1.02.01.01	Belanja Barang Pakai Habis	16.645.600,00	325.000,00	(16.320.600,00)	1,95		
1.05	1.05.0.00.0.00.01.0000	03.2.01.0007	5.1.02.01.01.0024	Belanja Alat/Bahan untuk Kegiatan Kantor-Alat Tulis Kantor	496.600,00	50.000,00	(446.600,00)	10,07		
1.05	1.05.0.00.0.00.01.0000	03.2.01.0007	5.1.02.01.01.0025	Belanja Alat/Bahan untuk Kegiatan Kantor- Kertas dan Cover	312.000,00	275.000,00	(37.000,00)	88,14		
1.05	1.05.0.00.0.00.01.0000	03.2.01.0007	5.1.02.01.01.0029	Belanja Alat/Bahan untuk Kegiatan Kantor-Bahan Komputer	717.000,00	0,00	(717.000,00)	0,00		
1.05	1.05.0.00.0.00.01.0000	03.2.01.0007	5.1.02.01.01.0052	Belanja Makanan dan Minuman Rapat	15.120.000,00	0,00	(15.120.000,00)	0,00		
1.05	1.05.0.00.0.00.01.0000	03.2.01.0007	5.1.02.04	Belanja Perjalanan Dinas	7.500.000,00	1.900.000,00	(5.600.000,00)	25,33		
1.05	1.05.0.00.0.00.01.0000	03.2.01.0007	5.1.02.04.01	Belanja Perjalanan Dinas Dalam Negeri	7.500.000,00	1.900.000,00	(5.600.000,00)	25,33		
1.05	1.05.0.00.0.00.01.0000	03.2.01.0007	5.1.02.04.01.0003	Belanja Perjalanan Dinas Dalam Kota	7.500.000,00	1.900.000,00	(5.600.000,00)	25,33		
1.05	1.05.0.00.0.00.01.0000	[illegible].02		PELAYANAN PENCEGAHAN DAN KESIAPSIAGAAN TERHADAP BENCANA	37.040.000,00	6.155.000,00	(30.885.000,00)	16,62		

Kode Rekening				Uraian	Anggaran	Realisasi	Bertambah (Berkurang)	%	Dasar Hukum	Keterangan
1.05	1.05.0.00.0.00.01.0000	03.2.02.0015		PENYEDIAAN PERALATAN PERLINDUNGAN DAN KESIAPSIAGAAN TERHADAP BENCANA KABUPATEN/KOTA	37.040.000,00	6.155.000,00	(30.885.000,00)	16,62		
1.05	1.05.0.00.0.00.01.0000	03.2.02.0015	5.1	BELANJA OPERASI	4.280.000,00	655.000,00	(3.625.000,00)	15,30		
1.05	1.05.0.00.0.00.01.0000	03.2.02.0015	5.1.02	Belanja Barang dan Jasa	4.280.000,00	655.000,00	(3.625.000,00)	15,30		
1.05	1.05.0.00.0.00.01.0000	03.2.02.0015	5.1.02.01	Belanja Barang	3.600.000,00	655.000,00	(2.945.000,00)	18,19		
1.05	1.05.0.00.0.00.01.0000	03.2.02.0015	5.1.02.01.01	Belanja Barang Pakai Habis	3.600.000,00	655.000,00	(2.945.000,00)	18,19		
1.05	1.05.0.00.0.00.01.0000	03.2.02.0015	5.1.02.01.01.0020	Belanja Suku Cadang-Suku Cadang Alat Bengkel	3.600.000,00	655.000,00	(2.945.000,00)	18,19		
1.05	1.05.0.00.0.00.01.0000	03.2.02.0015	5.1.02.02	Belanja Jasa	680.000,00	0,00	(680.000,00)	0,00		
1.05	1.05.0.00.0.00.01.0000	03.2.02.0015	5.1.02.02.01	Belanja Jasa Kantor	680.000,00	0,00	(680.000,00)	0,00		
1.05	1.05.0.00.0.00.01.0000	03.2.02.0015	5.1.02.02.01.0081	Belanja Honorarium Pengadaan Barang/Jasa	680.000,00	0,00	(680.000,00)	0,00		
1.05	1.05.0.00.0.00.01.0000	03.2.02.0015	5.2	BELANJA MODAL	32.760.000,00	5.500.000,00	(27.260.000,00)	16,79		
1.05	1.05.0.00.0.00.01.0000	03.2.02.0015	5.2.02	Belanja Modal Peralatan dan Mesin	32.760.000,00	5.500.000,00	(27.260.000,00)	16,79		
1.05	1.05.0.00.0.00.01.0000	03.2.02.0015	5.2.02.01	Belanja Modal Alat Besar	16.154.000,00	0,00	(16.154.000,00)	0,00		
1.05	1.05.0.00.0.00.01.0000	03.2.02.0015	5.2.02.01.03	Belanja Modal Alat Bantu	16.154.000,00	0,00	(16.154.000,00)	0,00		
1.05	1.05.0.00.0.00.01.0000	03.2.02.0015	5.2.02.01.03.0005	Belanja Modal Pompa	16.154.000,00	0,00	(16.154.000,00)	0,00		
1.05	1.05.0.00.0.00.01.0000	03.2.02.0015	5.2.02.03	Belanja Modal Alat Bengkel dan Alat Ukur	16.606.000,00	5.500.000,00	(11.106.000,00)	33,12		
1.05	1.05.0.00.0.00.01.0000	03.2.02.0015	5.2.02.03.02	Belanja Modal Alat Bengkel Tak Bermesin	16.606.000,00	5.500.000,00	(11.106.000,00)	33,12		
1.05	1.05.0.00.0.00.01.0000	03.2.02.0015	5.2.02.03.02.0009	Belanja Modal Peralatan Tukang Kayu	16.606.000,00	5.500.000,00	(11.106.000,00)	33,12		
1.05	**1.05.0.00.0.00.01.0000**	**3.2.03**		**PELAYANAN PENYELAMATAN DAN EVAKUASI KORBAN BENCANA**	**144.623.600,00**	**10.895.000,00**	**(133.728.600,00)**	**7,53**		
1.05	1.05.0.00.0.00.01.0000	03.2.03.0001		RESPON CEPAT KEJADIAN LUAR BIASA PENYAKIT/WABAH ZOONOSIS PRIORITAS	94.022.600,00	0,00	(94.022.600,00)	0,00		
1.05	1.05.0.00.0.00.01.0000	03.2.03.0001	5.1	BELANJA OPERASI	94.022.600,00	0,00	(94.022.600,00)	0,00		
1.05	1.05.0.00.0.00.01.0000	03.2.03.0001	5.1.02	Belanja Barang dan Jasa	94.022.600,00	0,00	(94.022.600,00)	0,00		
1.05	1.05.0.00.0.00.01.0000	03.2.03.0001	5.1.02.01	Belanja Barang	20.022.600,00	0,00	(20.022.600,00)	0,00		
1.05	1.05.0.00.0.00.01.0000	03.2.03.0001	5.1.02.01.01	Belanja Barang Pakai Habis	20.022.600,00	0,00	(20.022.600,00)	0,00		
1.05	1.05.0.00.0.00.01.0000	03.2.03.0001	5.1.02.01.01.0024	Belanja Alat/Bahan untuk Kegiatan Kantor-Alat Tulis Kantor	884.000,00	0,00	(884.000,00)	0,00		
1.05	1.05.0.00.0.00.01.0000	03.2.03.0001	5.1.02.01.01.0025	Belanja Alat/Bahan untuk Kegiatan Kantor- Kertas dan Cover	873.600,00	0,00	(873.600,00)	0,00		
1.05	1.05.0.00.0.00.01.0000	03.2.03.0001	5.1.02.01.01.0026	Belanja Alat/Bahan untuk Kegiatan Kantor- Bahan Cetak	3.510.000,00	0,00	(3.510.000,00)	0,00		
1.05	1.05.0.00.0.00.01.0000	03.2.03.0001	5.1.02.01.01.0027	Belanja Alat/Bahan untuk Kegiatan Kantor-Benda Pos	209.000,00	0,00	(209.000,00)	0,00		
1.05	1.05.0.00.0.00.01.0000	03.2.03.0001	5.1.02.01.01.0029	Belanja Alat/Bahan untuk Kegiatan Kantor-Bahan Komputer	1.346.000,00	0,00	(1.346.000,00)	0,00		
1.05	1.05.0.00.0.00.01.0000	03.2.03.0001	5.1.02.01.01.0052	Belanja Makanan dan Minuman Rapat	13.200.000,00	0,00	(13.200.000,00)	0,00		
1.05	1.05.0.00.0.00.01.0000	03.2.03.0001	5.1.02.02	Belanja Jasa	30.000.000,00	0,00	(30.000.000,00)	0,00		
1.05	1.05.0.00.0.00.01.0000	03.2.03.0001	5.1.02.02.01	Belanja Jasa Kantor	30.000.000,00	0,00	(30.000.000,00)	0,00		
1.05	1.05.0.00.0.00.01.0000	03.2.03.0001	5.1.02.02.01.0003	Honorarium Narasumber atau Pembahas, Moderator, Pembawa Acara, dan Panitia	30.000.000,00	0,00	(30.000.000,00)	0,00		
1.05	1.05.0.00.0.00.01.0000	03.2.03.0001	5.1.02.04	Belanja Perjalanan Dinas	44.000.000,00	0,00	(44.000.000,00)	0,00		
1.05	1.05.0.00.0.00.01.0000	03.2.03.0001	5.1.02.04.01	Belanja Perjalanan Dinas Dalam Negeri	44.000.000,00	0,00	(44.000.000,00)	0,00		
1.05	1.05.0.00.0.00.01.0000	03.2.03.0001	5.1.02.04.01.0003	Belanja Perjalanan Dinas Dalam Kota	44.000.000,00	0,00	(44.000.000,00)	0,00		
1.05	1.05.0.00.0.00.01.0000	03.2.03.0003		PENCARIAN, PERTOLONGAN DAN EVAKUASI KORBAN BENCANA KABUPATEN/KOTA	50.601.000,00	10.895.000,00	(39.706.000,00)	21,53		
1.05	1.05.0.00.0.00.01.0000	03.2.03.0003	5.1	BELANJA OPERASI	50.601.000,00	10.895.000,00	(39.706.000,00)	21,53		
1.05	1.05.0.00.0.00.01.0000	03.2.03.0003	5.1.02	Belanja Barang dan Jasa	50.601.000,00	10.895.000,00	(39.706.000,00)	21,53		
1.05	1.05.0.00.0.00.01.0000	03.2.03.0003	5.1.02.01	Belanja Barang	9.101.000,00	5.150.000,00	(3.951.000,00)	56,59		
1.05	1.05.0.00.0.00.01.0000	03.2.03.0003	5.1.02.01.01	Belanja Barang Pakai Habis	9.101.000,00	5.150.000,00	(3.951.000,00)	56,59		
1.05	1.05.0.00.0.00.01.0000	03.2.03.0003	5.1.02.01.01.0004	Belanja Bahan-Bahan Bakar dan Pelumas	1.551.000,00	1.545.000,00	(6.000,00)	99,61		
1.05	1.05.0.00.0.00.01.0000	03.2.03.0003	5.1.02.01.01.0029	Belanja Alat/Bahan untuk Kegiatan Kantor-Bahan Komputer	170.000,00	0,00	(170.000,00)	0,00		
1.05	1.05.0.00.0.00.01.0000	03.2.03.0003	5.1.02.01.01.0058	Belanja Makanan dan Minuman Aktivitas Lapangan	7.380.000,00	3.605.000,00	(3.775.000,00)	48,85		

Kode Rekening				Uraian	Anggaran	Realisasi	Bertambah (Berkurang)	%	Dasar Hukum	Keterangan
1.05	1.05.0.00.0.00.01.0000	03.2.03.0003	5.1.02.04	Belanja Perjalanan Dinas	41.500.000,00	5.745.000,00	(35.755.000,00)	13,84		
1.05	1.05.0.00.0.00.01.0000	03.2.03.0003	5.1.02.04.01	Belanja Perjalanan Dinas Dalam Negeri	41.500.000,00	5.745.000,00	(35.755.000,00)	13,84		
1.05	1.05.0.00.0.00.01.0000	03.2.03.0003	5.1.02.04.01.0003	Belanja Perjalanan Dinas Dalam Kota	41.500.000,00	5.745.000,00	(35.755.000,00)	13,84		
1.05	**1.05.0.00.0.00.01.0000**	**3.2.04**		**PENATAAN SISTEM DASAR PENANGGULANGAN BENCANA**	**81.672.200,00**	**22.422.000,00**	**(59.250.200,00)**	**27,45**		
1.05	1.05.0.00.0.00.01.0000	03.2.04.0010		KOORDINASI PENANGANAN PASCABENCANA KABUPATEN/KOTA	81.672.200,00	22.422.000,00	(59.250.200,00)	27,45		
1.05	1.05.0.00.0.00.01.0000	03.2.04.0010	5.1	BELANJA OPERASI	81.672.200,00	22.422.000,00	(59.250.200,00)	27,45		
1.05	1.05.0.00.0.00.01.0000	03.2.04.0010	5.1.02	Belanja Barang dan Jasa	81.672.200,00	22.422.000,00	(59.250.200,00)	27,45		
1.05	1.05.0.00.0.00.01.0000	03.2.04.0010	5.1.02.01	Belanja Barang	10.972.200,00	5.485.000,00	(5.487.200,00)	49,99		
1.05	1.05.0.00.0.00.01.0000	03.2.04.0010	5.1.02.01.01	Belanja Barang Pakai Habis	10.972.200,00	5.485.000,00	(5.487.200,00)	49,99		
1.05	1.05.0.00.0.00.01.0000	03.2.04.0010	5.1.02.01.01.0024	Belanja Alat/Bahan untuk Kegiatan Kantor-Alat Tulis Kantor	1.572.600,00	1.572.000,00	(600,00)	99,96		
1.05	1.05.0.00.0.00.01.0000	03.2.04.0010	5.1.02.01.01.0025	Belanja Alat/Bahan untuk Kegiatan Kantor- Kertas dan Cover	924.000,00	900.000,00	(24.000,00)	97,40		
1.05	1.05.0.00.0.00.01.0000	03.2.04.0010	5.1.02.01.01.0026	Belanja Alat/Bahan untuk Kegiatan Kantor- Bahan Cetak	615.600,00	0,00	(615.600,00)	0,00		
1.05	1.05.0.00.0.00.01.0000	03.2.04.0010	5.1.02.01.01.0027	Belanja Alat/Bahan untuk Kegiatan Kantor-Benda Pos	65.000,00	65.000,00	0,00	100,00		
1.05	1.05.0.00.0.00.01.0000	03.2.04.0010	5.1.02.01.01.0029	Belanja Alat/Bahan untuk Kegiatan Kantor-Bahan Komputer	520.000,00	480.000,00	(40.000,00)	92,31		
1.05	1.05.0.00.0.00.01.0000	03.2.04.0010	5.1.02.01.01.0052	Belanja Makanan dan Minuman Rapat	4.200.000,00	1.462.000,00	(2.738.000,00)	34,81		
1.05	1.05.0.00.0.00.01.0000	03.2.04.0010	5.1.02.01.01.0058	Belanja Makanan dan Minuman Aktivitas Lapangan	3.075.000,00	1.006.000,00	(2.069.000,00)	32,72		
1.05	1.05.0.00.0.00.01.0000	03.2.04.0010	5.1.02.04	Belanja Perjalanan Dinas	70.700.000,00	16.937.000,00	(53.763.000,00)	23,96		
1.05	1.05.0.00.0.00.01.0000	03.2.04.0010	5.1.02.04.01	Belanja Perjalanan Dinas Dalam Negeri	70.700.000,00	16.937.000,00	(53.763.000,00)	23,96		
1.05	1.05.0.00.0.00.01.0000	03.2.04.0010	5.1.02.04.01.0003	Belanja Perjalanan Dinas Dalam Kota	70.700.000,00	16.937.000,00	(53.763.000,00)	23,96		
1.05	**1.05.0.00.0.00.01.0000**	**04**		**PROGRAM PENCEGAHAN, PENANGGULANGAN, PENYELAMATAN KEBAKARAN DAN PENYELAMATAN NON KEBAKARAN**	**249.729.800,00**	**191.710.160,00**	**(58.019.640,00)**	**76,77**		
1.05	**1.05.0.00.0.00.01.0000**	**4.2.01**		**PENCEGAHAN, PENGENDALIAN, PEMADAMAN, PENYELAMATAN, DAN PENANGANAN BAHAN BERBAHAYA DAN BERACUN KEBAKARAN DALAM DAERAH KABUPATEN/KOTA**	**249.729.800,00**	**191.710.160,00**	**(58.019.640,00)**	**76,77**		
1.05	1.05.0.00.0.00.01.0000	04.2.01.0001		PENCEGAHAN KEBAKARAN DALAM DAERAH KABUPATEN/KOTA	70.003.400,00	27.206.110,00	(42.797.290,00)	38,86		
1.05	1.05.0.00.0.00.01.0000	04.2.01.0001	5.1	BELANJA OPERASI	69.657.400,00	27.206.110,00	(42.451.290,00)	39,06		
1.05	1.05.0.00.0.00.01.0000	04.2.01.0001	5.1.02	Belanja Barang dan Jasa	69.657.400,00	27.206.110,00	(42.451.290,00)	39,06		
1.05	1.05.0.00.0.00.01.0000	04.2.01.0001	5.1.02.01	Belanja Barang	45.757.400,00	27.206.110,00	(18.551.290,00)	59,46		
1.05	1.05.0.00.0.00.01.0000	04.2.01.0001	5.1.02.01.01	Belanja Barang Pakai Habis	45.757.400,00	27.206.110,00	(18.551.290,00)	59,46		
1.05	1.05.0.00.0.00.01.0000	04.2.01.0001	5.1.02.01.01.0009	Belanja Bahan-Isi Tabung Pemadam Kebakaran	35.012.000,00	27.206.110,00	(7.805.890,00)	77,71		
1.05	1.05.0.00.0.00.01.0000	04.2.01.0001	5.1.02.01.01.0025	Belanja Alat/Bahan untuk Kegiatan Kantor- Kertas dan Cover	435.000,00	0,00	(435.000,00)	0,00		
1.05	1.05.0.00.0.00.01.0000	04.2.01.0001	5.1.02.01.01.0026	Belanja Alat/Bahan untuk Kegiatan Kantor- Bahan Cetak	516.500,00	0,00	(516.500,00)	0,00		
1.05	1.05.0.00.0.00.01.0000	04.2.01.0001	5.1.02.01.01.0027	Belanja Alat/Bahan untuk Kegiatan Kantor-Benda Pos	195.800,00	0,00	(195.800,00)	0,00		
1.05	1.05.0.00.0.00.01.0000	04.2.01.0001	5.1.02.01.01.0029	Belanja Alat/Bahan untuk Kegiatan Kantor-Bahan Komputer	260.000,00	0,00	(260.000,00)	0,00		
1.05	1.05.0.00.0.00.01.0000	04.2.01.0001	5.1.02.01.01.0031	Belanja Alat/Bahan untuk Kegiatan Kantor-Alat Listrik	155.100,00	0,00	(155.100,00)	0,00		
1.05	1.05.0.00.0.00.01.0000	04.2.01.0001	5.1.02.01.01.0052	Belanja Makanan dan Minuman Rapat	9.183.000,00	0,00	(9.183.000,00)	0,00		
1.05	1.05.0.00.0.00.01.0000	04.2.01.0001	5.1.02.04	Belanja Perjalanan Dinas	23.900.000,00	0,00	(23.900.000,00)	0,00		
1.05	1.05.0.00.0.00.01.0000	04.2.01.0001	5.1.02.04.01	Belanja Perjalanan Dinas Dalam Negeri	23.900.000,00	0,00	(23.900.000,00)	0,00		
1.05	1.05.0.00.0.00.01.0000	04.2.01.0001	5.1.02.04.01.0003	Belanja Perjalanan Dinas Dalam Kota	18.700.000,00	0,00	(18.700.000,00)	0,00		
1.05	1.05.0.00.0.00.01.0000	04.2.01.0001	5.1.02.04.01.0004	Belanja Perjalanan Dinas Paket Meeting Dalam Kota	5.200.000,00	0,00	(5.200.000,00)	0,00		
1.05	1.05.0.00.0.00.01.0000	04.2.01.0001	5.2	BELANJA MODAL	346.000,00	0,00	(346.000,00)	0,00		
1.05	1.05.0.00.0.00.01.0000	04.2.01.0001	5.2.02	Belanja Modal Peralatan dan Mesin	346.000,00	0,00	(346.000,00)	0,00		
1.05	1.05.0.00.0.00.01.0000	04.2.01.0001	5.2.02.05	Belanja Modal Alat Kantor dan Rumah Tangga	346.000,00	0,00	(346.000,00)	0,00		
1.05	1.05.0.00.0.00.01.0000	04.2.01.0001	5.2.02.05.02	Belanja Modal Alat Rumah Tangga	346.000,00	0,00	(346.000,00)	0,00		
1.05	1.05.0.00.0.00.01.0000	04.2.01.0001	5.2.02.05.02.0005	Belanja Modal Alat Dapur	346.000,00	0,00	(346.000,00)	0,00		
1.05	1.05.0.00.0.00.01.0000	04.2.01.0002		PEMADAMAN DAN PENGENDALIAN KEBAKARAN DALAM DAERAH KABUPATEN/KOTA	35.161.400,00	34.538.000,00	(623.400,00)	98,23		

Kode Rekening				Uraian	Anggaran	Realisasi	Bertambah (Berkurang)	%	Dasar Hukum	Keterangan
1.05	1.05.0.00.0.00.01.0000	04.2.01.0002	5.1	BELANJA OPERASI	35.161.400,00	34.538.000,00	(623.400,00)	98,23		
1.05	1.05.0.00.0.00.01.0000	04.2.01.0002	5.1.02	Belanja Barang dan Jasa	35.161.400,00	34.538.000,00	(623.400,00)	98,23		
1.05	1.05.0.00.0.00.01.0000	04.2.01.0002	5.1.02.01	Belanja Barang	35.161.400,00	34.538.000,00	(623.400,00)	98,23		
1.05	1.05.0.00.0.00.01.0000	04.2.01.0002	5.1.02.01.01	Belanja Barang Pakai Habis	35.161.400,00	34.538.000,00	(623.400,00)	98,23		
1.05	1.05.0.00.0.00.01.0000	04.2.01.0002	5.1.02.01.01.0025	Belanja Alat/Bahan untuk Kegiatan Kantor- Kertas dan Cover	805.800,00	514.000,00	(291.800,00)	63,79		
1.05	1.05.0.00.0.00.01.0000	04.2.01.0002	5.1.02.01.01.0027	Belanja Alat/Bahan untuk Kegiatan Kantor-Benda Pos	130.000,00	110.000,00	(20.000,00)	84,62		
1.05	1.05.0.00.0.00.01.0000	04.2.01.0002	5.1.02.01.01.0029	Belanja Alat/Bahan untuk Kegiatan Kantor-Bahan Komputer	130.000,00	130.000,00	0,00	100,00		
1.05	1.05.0.00.0.00.01.0000	04.2.01.0002	5.1.02.01.01.0052	Belanja Makanan dan Minuman Rapat	246.000,00	0,00	(246.000,00)	0,00		
1.05	1.05.0.00.0.00.01.0000	04.2.01.0002	5.1.02.01.01.0058	Belanja Makanan dan Minuman Aktivitas Lapangan	33.849.600,00	33.784.000,00	(65.600,00)	99,81		
1.05	1.05.0.00.0.00.01.0000	04.2.01.0003		PENYELAMATAN DAN EVAKUASI KORBAN KEBAKARAN DAN NON KEBAKARAN	15.000.000,00	2.475.000,00	(12.525.000,00)	16,50		
1.05	1.05.0.00.0.00.01.0000	04.2.01.0003	5.1	BELANJA OPERASI	15.000.000,00	2.475.000,00	(12.525.000,00)	16,50		
1.05	1.05.0.00.0.00.01.0000	04.2.01.0003	5.1.02	Belanja Barang dan Jasa	15.000.000,00	2.475.000,00	(12.525.000,00)	16,50		
1.05	1.05.0.00.0.00.01.0000	04.2.01.0003	5.1.02.04	Belanja Perjalanan Dinas	15.000.000,00	2.475.000,00	(12.525.000,00)	16,50		
1.05	1.05.0.00.0.00.01.0000	04.2.01.0003	5.1.02.04.01	Belanja Perjalanan Dinas Dalam Negeri	15.000.000,00	2.475.000,00	(12.525.000,00)	16,50		
1.05	1.05.0.00.0.00.01.0000	04.2.01.0003	5.1.02.04.01.0003	Belanja Perjalanan Dinas Dalam Kota	15.000.000,00	2.475.000,00	(12.525.000,00)	16,50		
1.05	1.05.0.00.0.00.01.0000	04.2.01.0007		PEMBINAAN APARATUR PEMADAM KEBAKARAN	10.155.000,00	9.535.000,00	(620.000,00)	93,89		
1.05	1.05.0.00.0.00.01.0000	04.2.01.0007	5.1	BELANJA OPERASI	10.155.000,00	9.535.000,00	(620.000,00)	93,89		
1.05	1.05.0.00.0.00.01.0000	04.2.01.0007	5.1.02	Belanja Barang dan Jasa	10.155.000,00	9.535.000,00	(620.000,00)	93,89		
1.05	1.05.0.00.0.00.01.0000	04.2.01.0007	5.1.02.04	Belanja Perjalanan Dinas	10.155.000,00	9.535.000,00	(620.000,00)	93,89		
1.05	1.05.0.00.0.00.01.0000	04.2.01.0007	5.1.02.04.01	Belanja Perjalanan Dinas Dalam Negeri	10.155.000,00	9.535.000,00	(620.000,00)	93,89		
1.05	1.05.0.00.0.00.01.0000	04.2.01.0007	5.1.02.04.01.0001	Belanja Perjalanan Dinas Biasa	10.155.000,00	9.535.000,00	(620.000,00)	93,89		
1.05	1.05.0.00.0.00.01.0000	04.2.01.0017		PENGADAAN SARANA DAN PRASARANA PENCEGAHAN, PENANGGULANGAN KEBAKARAN DAN ALAT PELINDUNG DIRI	119.410.000,00	117.956.050,00	(1.453.950,00)	98,78		
1.05	1.05.0.00.0.00.01.0000	04.2.01.0017	5.1	BELANJA OPERASI	1.306.000,00	790.000,00	(516.000,00)	60,49		
1.05	1.05.0.00.0.00.01.0000	04.2.01.0017	5.1.02	Belanja Barang dan Jasa	1.306.000,00	790.000,00	(516.000,00)	60,49		
1.05	1.05.0.00.0.00.01.0000	04.2.01.0017	5.1.02.01	Belanja Barang	626.000,00	110.000,00	(516.000,00)	17,57		
1.05	1.05.0.00.0.00.01.0000	04.2.01.0017	5.1.02.01.01	Belanja Barang Pakai Habis	626.000,00	110.000,00	(516.000,00)	17,57		
1.05	1.05.0.00.0.00.01.0000	04.2.01.0017	5.1.02.01.01.0026	Belanja Alat/Bahan untuk Kegiatan Kantor- Bahan Cetak	516.000,00	0,00	(516.000,00)	0,00		
1.05	1.05.0.00.0.00.01.0000	04.2.01.0017	5.1.02.01.01.0027	Belanja Alat/Bahan untuk Kegiatan Kantor-Benda Pos	110.000,00	110.000,00	0,00	100,00		
1.05	1.05.0.00.0.00.01.0000	04.2.01.0017	5.1.02.02	Belanja Jasa	680.000,00	680.000,00	0,00	100,00		
1.05	1.05.0.00.0.00.01.0000	04.2.01.0017	5.1.02.02.01	Belanja Jasa Kantor	680.000,00	680.000,00	0,00	100,00		
1.05	1.05.0.00.0.00.01.0000	04.2.01.0017	5.1.02.02.01.0081	Belanja Honorarium Pengadaan Barang/Jasa	680.000,00	680.000,00	0,00	100,00		
1.05	1.05.0.00.0.00.01.0000	04.2.01.0017	5.2	BELANJA MODAL	118.104.000,00	117.166.050,00	(937.950,00)	99,21		
1.05	1.05.0.00.0.00.01.0000	04.2.01.0017	5.2.02	Belanja Modal Peralatan dan Mesin	118.104.000,00	117.166.050,00	(937.950,00)	99,21		
1.05	1.05.0.00.0.00.01.0000	04.2.01.0017	5.2.02.05	Belanja Modal Alat Kantor dan Rumah Tangga	118.104.000,00	117.166.050,00	(937.950,00)	99,21		
1.05	1.05.0.00.0.00.01.0000	04.2.01.0017	5.2.02.05.02	Belanja Modal Alat Rumah Tangga	118.104.000,00	117.166.050,00	(937.950,00)	99,21		
1.05	1.05.0.00.0.00.01.0000	04.2.01.0017	5.2.02.05.02.0007	Belanja Modal Alat Pemadam Kebakaran	118.104.000,00	117.166.050,00	(937.950,00)	99,21		
				JUMLAH BELANJA	6.640.972.868,30	6.194.357.990,00	(446.614.878,30)	93,27		
				SURPLUS DEFISIT	(6.640.972.868,30)	(6.194.357.990,00)	446.614.878,30	93,27		
8.01	8.01.0.00.0.00.01.0000	03.2.01.0005		PELAKSANAAN MONITORING, EVALUASI DAN PELAPORAN DI BIDANG PENDIDIKAN POLITIK, ETIKA BUDAYA POLITIK, PENINGKATAN DEMOKRASI, FASILITASI KELEMBAGAAN PEMERINTAHAN, PERWAKILAN DAN PARTAI POLITIK, PEMILIHAN UMUM/PEMILIHAN UMUM KEPALA DAERAH, SERTA PEMANTAUAN SITUASI POLITIK DI DAERAH	106.171.000,00	97.380.100,00	(8.790.900,00)	91,72		
8.01	8.01.0.00.0.00.01.0000	03.2.01.0005	5.1	BELANJA OPERASI	106.171.000,00	97.380.100,00	(8.790.900,00)	91,72		
8.01	8.01.0.00.0.00.01.0000	03.2.01.0005	5.1.02	Belanja Barang dan Jasa	106.171.000,00	97.380.100,00	(8.790.900,00)	91,72		

Kode Rekening				Uraian	Anggaran	Realisasi	Bertambah (Berkurang)	%	Dasar Hukum	Keterangan
8.01	8.01.0.00.0.00.01.0000	03.2.01.0005	5.1.02.01	Belanja Barang	53.883.000,00	45.857.400,00	(8.025.600,00)	85,11		
8.01	8.01.0.00.0.00.01.0000	03.2.01.0005	5.1.02.01.01	Belanja Barang Pakai Habis	53.883.000,00	45.857.400,00	(8.025.600,00)	85,11		
8.01	8.01.0.00.0.00.01.0000	03.2.01.0005	5.1.02.01.01.0024	Belanja Alat/Bahan untuk Kegiatan Kantor-Alat Tulis Kantor	20.432.000,00	14.969.500,00	(5.462.500,00)	73,26		
8.01	8.01.0.00.0.00.01.0000	03.2.01.0005	5.1.02.01.01.0025	Belanja Alat/Bahan untuk Kegiatan Kantor- Kertas dan Cover	9.360.000,00	8.412.000,00	(948.000,00)	89,87		
8.01	8.01.0.00.0.00.01.0000	03.2.01.0005	5.1.02.01.01.0026	Belanja Alat/Bahan untuk Kegiatan Kantor- Bahan Cetak	15.531.000,00	15.170.900,00	(360.100,00)	97,68		
8.01	8.01.0.00.0.00.01.0000	03.2.01.0005	5.1.02.01.01.0027	Belanja Alat/Bahan untuk Kegiatan Kantor-Benda Pos	340.000,00	240.000,00	(100.000,00)	70,59		
8.01	8.01.0.00.0.00.01.0000	03.2.01.0005	5.1.02.01.01.0029	Belanja Alat/Bahan untuk Kegiatan Kantor-Bahan Komputer	8.220.000,00	7.065.000,00	(1.155.000,00)	85,95		
8.01	8.01.0.00.0.00.01.0000	03.2.01.0005	5.1.02.02	Belanja Jasa	44.900.000,00	44.900.000,00	0,00	100,00		
8.01	8.01.0.00.0.00.01.0000	03.2.01.0005	5.1.02.02.01	Belanja Jasa Kantor	44.900.000,00	44.900.000,00	0,00	100,00		
8.01	8.01.0.00.0.00.01.0000	03.2.01.0005	5.1.02.02.01.0004	Honorarium Tim Pelaksana Kegiatan dan Sekretariat Tim Pelaksana Kegiatan	28.000.000,00	28.000.000,00	0,00	100,00		
8.01	8.01.0.00.0.00.01.0000	03.2.01.0005	5.1.02.02.01.0080	Belanja Honorarium Penanggungjawaban Pengelola Keuangan	16.900.000,00	16.900.000,00	0,00	100,00		
8.01	8.01.0.00.0.00.01.0000	03.2.01.0005	5.1.02.04	Belanja Perjalanan Dinas	7.388.000,00	6.622.700,00	(765.300,00)	89,64		
8.01	8.01.0.00.0.00.01.0000	03.2.01.0005	5.1.02.04.01	Belanja Perjalanan Dinas Dalam Negeri	7.388.000,00	6.622.700,00	(765.300,00)	89,64		
8.01	8.01.0.00.0.00.01.0000	03.2.01.0005	5.1.02.04.01.0001	Belanja Perjalanan Dinas Biasa	7.388.000,00	6.622.700,00	(765.300,00)	89,64		
8.01	8.01.0.00.0.00.01.0000	4		PROGRAM PEMBERDAYAAN DAN PENGAWASAN ORGANISASI KEMASYARAKATAN	215.225.000,00	16.547.000,00	(198.678.000,00)	7,69		
8.01	8.01.0.00.0.00.01.0000	36983		PERUMUSAN KEBIJAKAN TEKNIS DAN PEMANTAPAN PELAKSANAAN BIDANG PEMBERDAYAAN DAN PENGAWASAN ORGANISASI KEMASYARAKATAN	215.225.000,00	16.547.000,00	(198.678.000,00)	7,69		
8.01	8.01.0.00.0.00.01.0000	04.2.01.0003		PELAKSANAAN KEBIJAKAN DI BIDANG PENDAFTARAN ORMAS, PEMBERDAYAAN ORMAS, EVALUASI DAN MEDIASI SENGKETA ORMAS, PENGAWASAN ORMAS DAN ORMAS ASING DI DAERAH	187.700.000,00	0,00	(187.700.000,00)	0,00		
8.01	8.01.0.00.0.00.01.0000	04.2.01.0003	5.1	BELANJA OPERASI	187.700.000,00	0,00	(187.700.000,00)	0,00		
8.01	8.01.0.00.0.00.01.0000	04.2.01.0003	38473	Belanja Hibah	187.700.000,00	0,00	(187.700.000,00)	0,00		
8.01	8.01.0.00.0.00.01.0000	04.2.01.0003	5.1.05.05	Belanja Hibah kepada Badan, Lembaga, Organisasi Kemasyarakatan yang Berbadan Hukum Indonesia	187.700.000,00	0,00	(187.700.000,00)	0,00		
8.01	8.01.0.00.0.00.01.0000	04.2.01.0003	5.1.05.05.01	Belanja Hibah kepada Badan dan Lembaga yang Bersifat Nirlaba, Sukarela dan Sosial yang Dibentuk Berdasarkan Peraturan Perundang-	187.700.000,00	0,00	(187.700.000,00)	0,00		
8.01	8.01.0.00.0.00.01.0000	04.2.01.0003	5.1.05.05.01.0001	Belanja Hibah Uang kepada Badan dan Lembaga yang Bersifat Nirlaba, Sukarela dan Sosial yang Dibentuk Berdasarkan Peraturan Perundang-Undangan	187.700.000,00	0,00	(187.700.000,00)	0,00		
8.01	8.01.0.00.0.00.01.0000	04.2.01.0005		PELAKSANAAN MONITORING, EVALUASI DAN PELAPORAN DI BIDANG PENDAFTARAN ORMAS, PEMBERDAYAAN ORMAS, EVALUASI DAN MEDIASI SENGKETA ORMAS, PENGAWASAN ORMAS DAN ORMAS ASING DI DAERAH	27.525.000,00	16.547.000,00	(10.978.000,00)	60,12		
8.01	8.01.0.00.0.00.01.0000	04.2.01.0005	5.1	BELANJA OPERASI	27.525.000,00	16.547.000,00	(10.978.000,00)	60,12		
8.01	8.01.0.00.0.00.01.0000	04.2.01.0005	37377	Belanja Barang dan Jasa	27.525.000,00	16.547.000,00	(10.978.000,00)	60,12		
8.01	8.01.0.00.0.00.01.0000	04.2.01.0005	5.1.02.01	Belanja Barang	20.250.000,00	9.272.000,00	(10.978.000,00)	45,79		
8.01	8.01.0.00.0.00.01.0000	04.2.01.0005	5.1.02.01.01	Belanja Barang Pakai Habis	20.250.000,00	9.272.000,00	(10.978.000,00)	45,79		
8.01	8.01.0.00.0.00.01.0000	04.2.01.0005	5.1.02.01.01.0024	Belanja Alat/Bahan untuk Kegiatan Kantor-Alat Tulis Kantor	2.971.000,00	2.964.000,00	(7.000,00)	99,76		
8.01	8.01.0.00.0.00.01.0000	04.2.01.0005	5.1.02.01.01.0025	Belanja Alat/Bahan untuk Kegiatan Kantor- Kertas dan Cover	4.259.000,00	1.854.000,00	(2.405.000,00)	43,53		
8.01	8.01.0.00.0.00.01.0000	04.2.01.0005	5.1.02.01.01.0026	Belanja Alat/Bahan untuk Kegiatan Kantor- Bahan Cetak	3.784.000,00	2.112.000,00	(1.672.000,00)	55,81		
8.01	8.01.0.00.0.00.01.0000	04.2.01.0005	5.1.02.01.01.0027	Belanja Alat/Bahan untuk Kegiatan Kantor-Benda Pos	170.000,00	170.000,00	0,00	100,00		
8.01	8.01.0.00.0.00.01.0000	04.2.01.0005	5.1.02.01.01.0029	Belanja Alat/Bahan untuk Kegiatan Kantor-Bahan Komputer	2.466.000,00	2.172.000,00	(294.000,00)	88,08		
8.01	8.01.0.00.0.00.01.0000	04.2.01.0005	5.1.02.01.01.0052	Belanja Makanan dan Minuman Rapat	6.600.000,00	0,00	(6.600.000,00)	0,00		
8.01	8.01.0.00.0.00.01.0000	04.2.01.0005	5.1.02.04	Belanja Perjalanan Dinas	7.275.000,00	7.275.000,00	0,00	100,00		

Kode Rekening				Uraian	Anggaran	Realisasi	Bertambah (Berkurang)	%	Dasar Hukum	Keterangan
8.01	8.01.0.00.0.00.01.0000	04.2.01.0005	5.1.02.04.01	Belanja Perjalanan Dinas Dalam Negeri	7.275.000,00	7.275.000,00	0,00	100,00		
8.01	8.01.0.00.0.00.01.0000	04.2.01.0005	5.1.02.04.01.0003	Belanja Perjalanan Dinas Dalam Kota	7.275.000,00	7.275.000,00	0,00	100,00		
8.01	8.01.0.00.0.00.01.0000	5		PROGRAM PEMBINAAN DAN PENGEMBANGAN KETAHANAN EKONOMI, SOSIAL, DAN BUDAYA	56.566.000,00	51.616.000,00	(4.950.000,00)	91,25		
8.01	8.01.0.00.0.00.01.0000	37013		PERUMUSAN KEBIJAKAN TEKNIS DAN PEMANTAPAN PELAKSANAAN BIDANG KETAHANAN EKONOMI, SOSIAL DAN BUDAYA	56.566.000,00	51.616.000,00	(4.950.000,00)	91,25		
8.01	8.01.0.00.0.00.01.0000	05.2.01.0004		PELAKSANAAN KOORDINASI DI BIDANG KETAHANAN EKONOMI, SOSIAL, BUDAYA DAN FASILITASI PENCEGAHAN PENYALAGUNAAN NARKOTIKA, FASILITASI KERUKUNAN UMAT BERAGAMA DAN PENGHAYAT KEPERCAYAAN DI DAERAH	56.566.000,00	51.616.000,00	(4.950.000,00)	91,25		
8.01	8.01.0.00.0.00.01.0000	05.2.01.0004	5.1	BELANJA OPERASI	56.566.000,00	51.616.000,00	(4.950.000,00)	91,25		
8.01	8.01.0.00.0.00.01.0000	05.2.01.0004	37377	Belanja Barang dan Jasa	56.566.000,00	51.616.000,00	(4.950.000,00)	91,25		
8.01	8.01.0.00.0.00.01.0000	05.2.01.0004	5.1.02.01	Belanja Barang	16.920.000,00	16.470.000,00	(450.000,00)	97,34		
8.01	8.01.0.00.0.00.01.0000	05.2.01.0004	5.1.02.01.01	Belanja Barang Pakai Habis	16.920.000,00	16.470.000,00	(450.000,00)	97,34		
8.01	8.01.0.00.0.00.01.0000	05.2.01.0004	5.1.02.01.01.0024	Belanja Alat/Bahan untuk Kegiatan Kantor-Alat Tulis Kantor	1.268.000,00	1.268.000,00	0,00	100,00		
8.01	8.01.0.00.0.00.01.0000	05.2.01.0004	5.1.02.01.01.0025	Belanja Alat/Bahan untuk Kegiatan Kantor- Kertas dan Cover	624.000,00	624.000,00	0,00	100,00		
8.01	8.01.0.00.0.00.01.0000	05.2.01.0004	5.1.02.01.01.0026	Belanja Alat/Bahan untuk Kegiatan Kantor- Bahan Cetak	1.669.000,00	1.669.000,00	0,00	100,00		
8.01	8.01.0.00.0.00.01.0000	05.2.01.0004	5.1.02.01.01.0027	Belanja Alat/Bahan untuk Kegiatan Kantor-Benda Pos	170.000,00	170.000,00	0,00	100,00		
8.01	8.01.0.00.0.00.01.0000	05.2.01.0004	5.1.02.01.01.0029	Belanja Alat/Bahan untuk Kegiatan Kantor-Bahan Komputer	822.000,00	822.000,00	0,00	100,00		
8.01	8.01.0.00.0.00.01.0000	05.2.01.0004	5.1.02.01.01.0030	Belanja Alat/Bahan untuk Kegiatan Kantor-Perabot Kantor	67.000,00	67.000,00	0,00	100,00		
8.01	8.01.0.00.0.00.01.0000	05.2.01.0004	5.1.02.01.01.0036	Belanja Alat/Bahan untuk Kegiatan Kantor-Alat/Bahan untuk Kegiatan Kantor Lainnya	9.000.000,00	8.700.000,00	(300.000,00)	96,67		
8.01	8.01.0.00.0.00.01.0000	05.2.01.0004	5.1.02.01.01.0052	Belanja Makanan dan Minuman Rapat	3.300.000,00	3.150.000,00	(150.000,00)	95,45		
8.01	8.01.0.00.0.00.01.0000	05.2.01.0004	5.1.02.02	Belanja Jasa	31.508.000,00	27.008.000,00	(4.500.000,00)	85,72		
8.01	8.01.0.00.0.00.01.0000	05.2.01.0004	5.1.02.02.01	Belanja Jasa Kantor	27.508.000,00	23.008.000,00	(4.500.000,00)	83,64		
8.01	8.01.0.00.0.00.01.0000	05.2.01.0004	5.1.02.02.01.0003	Honorarium Narasumber atau Pembahas, Moderator, Pembawa Acara, dan Panitia	6.958.000,00	6.958.000,00	0,00	100,00		
8.01	8.01.0.00.0.00.01.0000	05.2.01.0004	5.1.02.02.01.0004	Honorarium Tim Pelaksana Kegiatan dan Sekretariat Tim Pelaksana Kegiatan	20.550.000,00	16.050.000,00	(4.500.000,00)	78,10		
8.01	8.01.0.00.0.00.01.0000	05.2.01.0004	5.1.02.02.05	Belanja Sewa Gedung dan Bangunan	4.000.000,00	4.000.000,00	0,00	100,00		
8.01	8.01.0.00.0.00.01.0000	05.2.01.0004	5.1.02.02.05.0009	Belanja Sewa Bangunan Gedung Tempat Pertemuan	4.000.000,00	4.000.000,00	0,00	100,00		
8.01	8.01.0.00.0.00.01.0000	05.2.01.0004	5.1.02.04	Belanja Perjalanan Dinas	8.138.000,00	8.138.000,00	0,00	100,00		
8.01	8.01.0.00.0.00.01.0000	05.2.01.0004	5.1.02.04.01	Belanja Perjalanan Dinas Dalam Negeri	8.138.000,00	8.138.000,00	0,00	100,00		
8.01	8.01.0.00.0.00.01.0000	05.2.01.0004	5.1.02.04.01.0001	Belanja Perjalanan Dinas Biasa	8.138.000,00	8.138.000,00	0,00	100,00		
8.01	8.01.0.00.0.00.01.0000	6		PROGRAM PENINGKATAN KEWASPADAAN NASIONAL DAN PENINGKATAN KUALITAS DAN FASILITASI PENANGANAN KONFLIK SOSIAL	254.216.000,00	128.500.000,00	(125.716.000,00)	50,55		
8.01	8.01.0.00.0.00.01.0000	37044		PERUMUSAN KEBIJAKAN TEKNIS DAN PELAKSANAAN PEMANTAPAN KEWASPADAAN NASIONAL DAN PENANGANAN KONFLIK SOSIAL	254.216.000,00	128.500.000,00	(125.716.000,00)	50,55		
8.01	8.01.0.00.0.00.01.0000	06.2.01.0004		PELAKSANAAN KOORDINASI DI BIDANG KEWASPADAAN DINI, KERJA SAMA INTELIJEN, PEMANTAUAN ORANG ASING, TENAGA KERJA ASING DAN LEMBAGA ASING, KEWASPADAAN PERBATASAN ANTAR NEGARA, FASILITASI KELEMBAGAAN BIDANG KEWASPADAAN, SERTA PENANGANAN KONFLIK DI DAERAH	226.938.000,00	122.744.500,00	(104.193.500,00)	54,09		
8.01	8.01.0.00.0.00.01.0000	06.2.01.0004	5.1	BELANJA OPERASI	226.938.000,00	122.744.500,00	(104.193.500,00)	54,09		
8.01	8.01.0.00.0.00.01.0000	06.2.01.0004	37377	Belanja Barang dan Jasa	226.938.000,00	122.744.500,00	(104.193.500,00)	54,09		
8.01	8.01.0.00.0.00.01.0000	06.2.01.0004	5.1.02.01	Belanja Barang	29.952.000,00	1.354.000,00	(28.598.000,00)	4,52		
8.01	8.01.0.00.0.00.01.0000	06.2.01.0004	5.1.02.01.01	Belanja Barang Pakai Habis	29.952.000,00	1.354.000,00	(28.598.000,00)	4,52		

Kode Rekening				Uraian	Anggaran	Realisasi	Bertambah (Berkurang)	%	Dasar Hukum	Keterangan
8.01	8.01.0.00.0.00.01.0000	06.2.01.0004	5.1.02.01.01.0024	Belanja Alat/Bahan untuk Kegiatan Kantor-Alat Tulis Kantor	2.920.000,00	904.000,00	(2.016.000,00)	30,96		
8.01	8.01.0.00.0.00.01.0000	06.2.01.0004	5.1.02.01.01.0025	Belanja Alat/Bahan untuk Kegiatan Kantor- Kertas dan Cover	1.734.000,00	450.000,00	(1.284.000,00)	25,95		
8.01	8.01.0.00.0.00.01.0000	06.2.01.0004	5.1.02.01.01.0026	Belanja Alat/Bahan untuk Kegiatan Kantor- Bahan Cetak	2.205.000,00	0,00	(2.205.000,00)	0,00		
8.01	8.01.0.00.0.00.01.0000	06.2.01.0004	5.1.02.01.01.0027	Belanja Alat/Bahan untuk Kegiatan Kantor-Benda Pos	323.000,00	0,00	(323.000,00)	0,00		
8.01	8.01.0.00.0.00.01.0000	06.2.01.0004	5.1.02.01.01.0052	Belanja Makanan dan Minuman Rapat	22.770.000,00	0,00	(22.770.000,00)	0,00		
8.01	8.01.0.00.0.00.01.0000	06.2.01.0004	5.1.02.02	Belanja Jasa	173.250.000,00	103.500.000,00	(69.750.000,00)	59,74		
8.01	8.01.0.00.0.00.01.0000	06.2.01.0004	5.1.02.02.01	Belanja Jasa Kantor	173.250.000,00	103.500.000,00	(69.750.000,00)	59,74		
8.01	8.01.0.00.0.00.01.0000	06.2.01.0004	5.1.02.02.01.0004	Honorarium Tim Pelaksana Kegiatan dan Sekretariat Tim Pelaksana Kegiatan	173.250.000,00	103.500.000,00	(69.750.000,00)	59,74		
8.01	8.01.0.00.0.00.01.0000	06.2.01.0004	5.1.02.04	Belanja Perjalanan Dinas	23.736.000,00	17.890.500,00	(5.845.500,00)	75,37		
8.01	8.01.0.00.0.00.01.0000	06.2.01.0004	5.1.02.04.01	Belanja Perjalanan Dinas Dalam Negeri	23.736.000,00	17.890.500,00	(5.845.500,00)	75,37		
8.01	8.01.0.00.0.00.01.0000	06.2.01.0004	5.1.02.04.01.0001	Belanja Perjalanan Dinas Biasa	23.736.000,00	17.890.500,00	(5.845.500,00)	75,37		
8.01	8.01.0.00.0.00.01.0000	06.2.01.0005		PELAKSANAAN MONITORING, EVALUASI DAN PELAPORAN DI BIDANG KEWASPADAAN DINI, KERJA SAMA INTELIJEN, PEMANTAUAN ORANG ASING, TENAGA KERJA ASING DAN LEMBAGA ASING, KEWASPADAAN PERBATASAN ANTAR NEGARA, FASILITASI KELEMBAGAAN BIDANG KEWASPADAAN, SERTA PENANGANAN KONFLIK DI DAERAH	27.278.000,00	5.755.500,00	(21.522.500,00)	21,10		
8.01	8.01.0.00.0.00.01.0000	06.2.01.0005	5.1	BELANJA OPERASI	27.278.000,00	5.755.500,00	(21.522.500,00)	21,10		
8.01	8.01.0.00.0.00.01.0000	06.2.01.0005	37377	Belanja Barang dan Jasa	27.278.000,00	5.755.500,00	(21.522.500,00)	21,10		
8.01	8.01.0.00.0.00.01.0000	06.2.01.0005	5.1.02.01	Belanja Barang	4.615.000,00	775.500,00	(3.839.500,00)	16,80		
8.01	8.01.0.00.0.00.01.0000	06.2.01.0005	5.1.02.01.01	Belanja Barang Pakai Habis	4.615.000,00	775.500,00	(3.839.500,00)	16,80		
8.01	8.01.0.00.0.00.01.0000	06.2.01.0005	5.1.02.01.01.0024	Belanja Alat/Bahan untuk Kegiatan Kantor-Alat Tulis Kantor	871.000,00	0,00	(871.000,00)	0,00		
8.01	8.01.0.00.0.00.01.0000	06.2.01.0005	5.1.02.01.01.0025	Belanja Alat/Bahan untuk Kegiatan Kantor- Kertas dan Cover	1.500.000,00	504.000,00	(996.000,00)	33,60		
8.01	8.01.0.00.0.00.01.0000	06.2.01.0005	5.1.02.01.01.0026	Belanja Alat/Bahan untuk Kegiatan Kantor- Bahan Cetak	1.045.000,00	0,00	(1.045.000,00)	0,00		
8.01	8.01.0.00.0.00.01.0000	06.2.01.0005	5.1.02.01.01.0027	Belanja Alat/Bahan untuk Kegiatan Kantor-Benda Pos	170.000,00	120.000,00	(50.000,00)	70,59		
8.01	8.01.0.00.0.00.01.0000	06.2.01.0005	5.1.02.01.01.0029	Belanja Alat/Bahan untuk Kegiatan Kantor-Bahan Komputer	1.029.000,00	151.500,00	(877.500,00)	14,72		
8.01	8.01.0.00.0.00.01.0000	06.2.01.0005	5.1.02.04	Belanja Perjalanan Dinas	22.663.000,00	4.980.000,00	(17.683.000,00)	21,97		
8.01	8.01.0.00.0.00.01.0000	06.2.01.0005	5.1.02.04.01	Belanja Perjalanan Dinas Dalam Negeri	22.663.000,00	4.980.000,00	(17.683.000,00)	21,97		
8.01	8.01.0.00.0.00.01.0000	06.2.01.0005	5.1.02.04.01.0001	Belanja Perjalanan Dinas Biasa	8.988.000,00	0,00	(8.988.000,00)	0,00		
8.01	8.01.0.00.0.00.01.0000	06.2.01.0005	5.1.02.04.01.0003	Belanja Perjalanan Dinas Dalam Kota	13.675.000,00	4.980.000,00	(8.695.000,00)	36,42		
				JUMLAH BELANJA	8.240.975.104,88	7.480.558.415,00	(760.416.689,88)	90,77		
				SURPLUS DEFISIT	(8.240.975.104,88)	(7.480.558.415,00)	760.416.689,88	90,77		

Lampiran I.1 : Peraturan Bupati Karimun
Nomor : 16 Tahun 2026
Tanggal : 21 Agustus 2026

PEMERINTAH KABUPATEN KARIMUN
PENJABARAN LAPORAN REALISASI ANGGARAN
TAHUN ANGGARAN 2025

Organisasi : SATUAN POLISI PAMONG PRAJA

Kode Rekening				Uraian	Anggaran	Realisasi	Bertambah (Berkurang)	%	Dasar Hukum	Keterangan
	1.05.0.00.0.00.02.0000		5	**BELANJA DAERAH**	**12.086.735.460,07**	**11.292.815.125,00**	**(793.920.335,07)**	**93,43**		
1.05	**1.05.0.00.0.00.02.0000**	**01**		**PROGRAM PENUNJANG URUSAN PEMERINTAHAN DAERAH KABUPATEN/KOTA**	**11.995.970.160,07**	**11.240.276.225,00**	**(755.693.935,07)**	**93,70**		
1.05	**1.05.0.00.0.00.02.0000**	**1.2.01**		**PERENCANAAN, PENGANGGARAN, DAN EVALUASI KINERJA PERANGKAT DAERAH**	**20.827.500,00**	**19.638.000,00**	**(1.189.500,00)**	**94,29**		
1.05	1.05.0.00.0.00.02.0000	01.2.01.0001		PENYUSUNAN DOKUMEN PERENCANAAN PERANGKAT DAERAH	12.993.000,00	11.835.500,00	(1.157.500,00)	91,09		
1.05	1.05.0.00.0.00.02.0000	01.2.01.0001	5.1	BELANJA OPERASI	12.993.000,00	11.835.500,00	(1.157.500,00)	91,09		
1.05	1.05.0.00.0.00.02.0000	01.2.01.0001	5.1.02	Belanja Barang dan Jasa	12.993.000,00	11.835.500,00	(1.157.500,00)	91,09		
1.05	1.05.0.00.0.00.02.0000	01.2.01.0001	5.1.02.01	Belanja Barang	2.385.000,00	2.385.000,00	0,00	100,00		
1.05	1.05.0.00.0.00.02.0000	01.2.01.0001	5.1.02.01.01	Belanja Barang Pakai Habis	2.385.000,00	2.385.000,00	0,00	100,00		
1.05	1.05.0.00.0.00.02.0000	01.2.01.0001	5.1.02.01.01.0025	Belanja Alat/Bahan untuk Kegiatan Kantor- Kertas dan Cover	435.000,00	435.000,00	0,00	100,00		
1.05	1.05.0.00.0.00.02.0000	01.2.01.0001	5.1.02.01.01.0026	Belanja Alat/Bahan untuk Kegiatan Kantor- Bahan Cetak	1.950.000,00	1.950.000,00	0,00	100,00		
1.05	1.05.0.00.0.00.02.0000	01.2.01.0001	5.1.02.04	Belanja Perjalanan Dinas	10.608.000,00	9.450.500,00	(1.157.500,00)	89,09		
1.05	1.05.0.00.0.00.02.0000	01.2.01.0001	5.1.02.04.01	Belanja Perjalanan Dinas Dalam Negeri	10.608.000,00	9.450.500,00	(1.157.500,00)	89,09		
1.05	1.05.0.00.0.00.02.0000	01.2.01.0001	5.1.02.04.01.0001	Belanja Perjalanan Dinas Biasa	10.608.000,00	9.450.500,00	(1.157.500,00)	89,09		
1.05	1.05.0.00.0.00.02.0000	01.2.01.0006		KOORDINASI DAN PENYUSUNAN LAPORAN CAPAIAN KINERJA DAN IKHTISAR REALISASI KINERJA SKPD	6.506.000,00	6.506.000,00	0,00	100,00		
1.05	1.05.0.00.0.00.02.0000	01.2.01.0006	5.1	BELANJA OPERASI	6.506.000,00	6.506.000,00	0,00	100,00		
1.05	1.05.0.00.0.00.02.0000	01.2.01.0006	5.1.02	Belanja Barang dan Jasa	6.506.000,00	6.506.000,00	0,00	100,00		
1.05	1.05.0.00.0.00.02.0000	01.2.01.0006	5.1.02.01	Belanja Barang	4.340.000,00	4.340.000,00	0,00	100,00		
1.05	1.05.0.00.0.00.02.0000	01.2.01.0006	5.1.02.01.01	Belanja Barang Pakai Habis	4.340.000,00	4.340.000,00	0,00	100,00		
1.05	1.05.0.00.0.00.02.0000	01.2.01.0006	5.1.02.01.01.0024	Belanja Alat/Bahan untuk Kegiatan Kantor-Alat Tulis Kantor	440.000,00	440.000,00	0,00	100,00		
1.05	1.05.0.00.0.00.02.0000	01.2.01.0006	5.1.02.01.01.0025	Belanja Alat/Bahan untuk Kegiatan Kantor- Kertas dan Cover	1.780.000,00	1.780.000,00	0,00	100,00		
1.05	1.05.0.00.0.00.02.0000	01.2.01.0006	5.1.02.01.01.0026	Belanja Alat/Bahan untuk Kegiatan Kantor- Bahan Cetak	1.300.000,00	1.300.000,00	0,00	100,00		
1.05	1.05.0.00.0.00.02.0000	01.2.01.0006	5.1.02.01.01.0052	Belanja Makanan dan Minuman Rapat	820.000,00	820.000,00	0,00	100,00		
1.05	1.05.0.00.0.00.02.0000	01.2.01.0006	5.1.02.02	Belanja Jasa	2.166.000,00	2.166.000,00	0,00	100,00		
1.05	1.05.0.00.0.00.02.0000	01.2.01.0006	5.1.02.02.01	Belanja Jasa Kantor	2.166.000,00	2.166.000,00	0,00	100,00		
1.05	1.05.0.00.0.00.02.0000	01.2.01.0006	5.1.02.02.01.0026	Belanja Jasa Tenaga Administrasi	1.332.000,00	1.332.000,00	0,00	100,00		
1.05	1.05.0.00.0.00.02.0000	01.2.01.0006	5.1.02.02.01.0080	Belanja Honorarium Penanggungjawaban Pengelola Keuangan	834.000,00	834.000,00	0,00	100,00		
1.05	1.05.0.00.0.00.02.0000	01.2.01.0007		EVALUASI KINERJA PERANGKAT DAERAH	1.328.500,00	1.296.500,00	(32.000,00)	97,59		
1.05	1.05.0.00.0.00.02.0000	01.2.01.0007	5.1	BELANJA OPERASI	1.328.500,00	1.296.500,00	(32.000,00)	97,59		
1.05	1.05.0.00.0.00.02.0000	01.2.01.0007	5.1.02	Belanja Barang dan Jasa	1.328.500,00	1.296.500,00	(32.000,00)	97,59		
1.05	1.05.0.00.0.00.02.0000	01.2.01.0007	5.1.02.01	Belanja Barang	1.328.500,00	1.296.500,00	(32.000,00)	97,59		
1.05	1.05.0.00.0.00.02.0000	01.2.01.0007	5.1.02.01.01	Belanja Barang Pakai Habis	1.328.500,00	1.296.500,00	(32.000,00)	97,59		
1.05	1.05.0.00.0.00.02.0000	01.2.01.0007	5.1.02.01.01.0024	Belanja Alat/Bahan untuk Kegiatan Kantor-Alat Tulis Kantor	433.500,00	433.500,00	0,00	100,00		
1.05	1.05.0.00.0.00.02.0000	01.2.01.0007	5.1.02.01.01.0025	Belanja Alat/Bahan untuk Kegiatan Kantor- Kertas dan Cover	593.000,00	561.000,00	(32.000,00)	94,60		
1.05	1.05.0.00.0.00.02.0000	01.2.01.0007	5.1.02.01.01.0026	Belanja Alat/Bahan untuk Kegiatan Kantor- Bahan Cetak	30.000,00	30.000,00	0,00	100,00		
1.05	1.05.0.00.0.00.02.0000	01.2.01.0007	5.1.02.01.01.0029	Belanja Alat/Bahan untuk Kegiatan Kantor-Bahan Komputer	272.000,00	272.000,00	0,00	100,00		
1.05	**1.05.0.00.0.00.02.0000**	**1.2.02**		**ADMINISTRASI KEUANGAN PERANGKAT DAERAH**	**10.783.112.282,07**	**10.252.444.447,00**	**(530.667.835,07)**	**95,08**		

Kode Rekening				Uraian	Anggaran	Realisasi	Bertambah (Berkurang)	%	Dasar Hukum	Keterangan
1.05	1.05.0.00.0.00.02.0000	01.2.02.0001		PENYEDIAAN GAJI DAN TUNJANGAN ASN	10.783.112.282,07	10.252.444.447,00	(530.667.835,07)	95,08		
1.05	1.05.0.00.0.00.02.0000	01.2.02.0001	5.1	BELANJA OPERASI	10.783.112.282,07	10.252.444.447,00	(530.667.835,07)	95,08		
1.05	1.05.0.00.0.00.02.0000	01.2.02.0001	5.1.01	Belanja Pegawai	10.783.112.282,07	10.252.444.447,00	(530.667.835,07)	95,08		
1.05	1.05.0.00.0.00.02.0000	01.2.02.0001	5.1.01.01	Belanja Gaji dan Tunjangan ASN	8.948.477.202,00	8.488.293.080,00	(460.184.122,00)	94,86		
1.05	1.05.0.00.0.00.02.0000	01.2.02.0001	5.1.01.01.01	Belanja Gaji Pokok ASN	6.699.356.428,00	6.389.949.489,00	(309.406.939,00)	95,38		
1.05	1.05.0.00.0.00.02.0000	01.2.02.0001	5.1.01.01.01.0001	Belanja Gaji Pokok PNS	3.322.861.794,00	3.243.491.644,00	(79.370.150,00)	97,61		
1.05	1.05.0.00.0.00.02.0000	01.2.02.0001	5.1.01.01.01.0002	Belanja Gaji Pokok PPPK	3.376.494.634,00	3.146.457.845,00	(230.036.789,00)	93,19		
1.05	1.05.0.00.0.00.02.0000	01.2.02.0001	5.1.01.01.02	Belanja Tunjangan Keluarga ASN	681.319.860,00	631.556.604,00	(49.763.256,00)	92,70		
1.05	1.05.0.00.0.00.02.0000	01.2.02.0001	5.1.01.01.02.0001	Belanja Tunjangan Keluarga PNS	349.749.974,00	340.477.952,00	(9.272.022,00)	97,35		
1.05	1.05.0.00.0.00.02.0000	01.2.02.0001	5.1.01.01.02.0002	Belanja Tunjangan Keluarga PPPK	331.569.886,00	291.078.652,00	(40.491.234,00)	87,79		
1.05	1.05.0.00.0.00.02.0000	01.2.02.0001	5.1.01.01.03	Belanja Tunjangan Jabatan ASN	139.822.998,00	133.910.000,00	(5.912.998,00)	95,77		
1.05	1.05.0.00.0.00.02.0000	01.2.02.0001	5.1.01.01.03.0001	Belanja Tunjangan Jabatan PNS	139.822.998,00	133.910.000,00	(5.912.998,00)	95,77		
1.05	1.05.0.00.0.00.02.0000	01.2.02.0001	5.1.01.01.04	Belanja Tunjangan Fungsional ASN	225.999.998,00	215.730.000,00	(10.269.998,00)	95,46		
1.05	1.05.0.00.0.00.02.0000	01.2.02.0001	5.1.01.01.04.0001	Belanja Tunjangan Fungsional PNS	225.999.998,00	215.730.000,00	(10.269.998,00)	95,46		
1.05	1.05.0.00.0.00.02.0000	01.2.02.0001	5.1.01.01.05	Belanja Tunjangan Fungsional Umum ASN	255.319.328,00	247.359.577,00	(7.959.751,00)	96,88		
1.05	1.05.0.00.0.00.02.0000	01.2.02.0001	5.1.01.01.05.0001	Belanja Tunjangan Fungsional Umum PNS	33.214.720,00	30.360.000,00	(2.854.720,00)	91,41		
1.05	1.05.0.00.0.00.02.0000	01.2.02.0001	5.1.01.01.05.0002	Belanja Tunjangan Fungsional Umum PPPK	222.104.608,00	216.999.577,00	(5.105.031,00)	97,70		
1.05	1.05.0.00.0.00.02.0000	01.2.02.0001	5.1.01.01.06	Belanja Tunjangan Beras ASN	469.430.120,00	453.554.390,00	(15.875.730,00)	96,62		
1.05	1.05.0.00.0.00.02.0000	01.2.02.0001	5.1.01.01.06.0001	Belanja Tunjangan Beras PNS	212.632.350,00	207.664.350,00	(4.968.000,00)	97,66		
1.05	1.05.0.00.0.00.02.0000	01.2.02.0001	5.1.01.01.06.0002	Belanja Tunjangan Beras PPPK	256.797.770,00	245.890.040,00	(10.907.730,00)	95,75		
1.05	1.05.0.00.0.00.02.0000	01.2.02.0001	5.1.01.01.07	Belanja Tunjangan PPh/Tunjangan Khusus ASN	36.251.308,00	26.014.229,00	(10.237.079,00)	71,76		
1.05	1.05.0.00.0.00.02.0000	01.2.02.0001	5.1.01.01.07.0001	Belanja Tunjangan PPh/Tunjangan Khusus PNS	27.251.308,00	24.508.278,00	(2.743.030,00)	89,93		
1.05	1.05.0.00.0.00.02.0000	01.2.02.0001	5.1.01.01.07.0002	Belanja Tunjangan PPh/Tunjangan Khusus PPPK	9.000.000,00	1.505.951,00	(7.494.049,00)	16,73		
1.05	1.05.0.00.0.00.02.0000	01.2.02.0001	5.1.01.01.08	Belanja Pembulatan Gaji ASN	201.682,00	135.689,00	(65.993,00)	67,28		
1.05	1.05.0.00.0.00.02.0000	01.2.02.0001	5.1.01.01.08.0001	Belanja Pembulatan Gaji PNS	60.004,00	48.065,00	(11.939,00)	80,10		
1.05	1.05.0.00.0.00.02.0000	01.2.02.0001	5.1.01.01.08.0002	Belanja Pembulatan Gaji PPPK	141.678,00	87.624,00	(54.054,00)	61,85		
1.05	1.05.0.00.0.00.02.0000	01.2.02.0001	5.1.01.01.09	Belanja Iuran Jaminan Kesehatan ASN	379.092.714,00	333.936.201,00	(45.156.513,00)	88,09		
1.05	1.05.0.00.0.00.02.0000	01.2.02.0001	5.1.01.01.09.0001	Belanja Iuran Jaminan Kesehatan PNS	227.070.936,00	188.559.241,00	(38.511.695,00)	83,04		
1.05	1.05.0.00.0.00.02.0000	01.2.02.0001	5.1.01.01.09.0002	Belanja Iuran Jaminan Kesehatan PPPK	152.021.778,00	145.376.960,00	(6.644.818,00)	95,63		
1.05	1.05.0.00.0.00.02.0000	01.2.02.0001	5.1.01.01.10	Belanja Iuran Jaminan Kecelakaan Kerja ASN	15.336.768,00	14.036.901,00	(1.299.867,00)	91,52		
1.05	1.05.0.00.0.00.02.0000	01.2.02.0001	5.1.01.01.10.0001	Belanja Iuran Jaminan Kecelakaan Kerja PNS	7.151.100,00	6.675.167,00	(475.933,00)	93,34		
1.05	1.05.0.00.0.00.02.0000	01.2.02.0001	5.1.01.01.10.0002	Belanja Iuran Jaminan Kecelakaan Kerja PPPK	8.185.668,00	7.361.734,00	(823.934,00)	89,93		
1.05	1.05.0.00.0.00.02.0000	01.2.02.0001	5.1.01.01.11	Belanja Iuran Jaminan Kematian ASN	46.345.998,00	42.110.000,00	(4.235.998,00)	90,86		
1.05	1.05.0.00.0.00.02.0000	01.2.02.0001	5.1.01.01.11.0001	Belanja Iuran Jaminan Kematian PNS	21.439.752,00	20.025.932,00	(1.413.820,00)	93,41		
1.05	1.05.0.00.0.00.02.0000	01.2.02.0001	5.1.01.01.11.0002	Belanja Iuran Jaminan Kematian PPPK	24.906.246,00	22.084.068,00	(2.822.178,00)	88,67		
1.05	1.05.0.00.0.00.02.0000	01.2.02.0001	5.1.01.02	Belanja Tambahan Penghasilan ASN	1.834.635.080,07	1.764.151.367,00	(70.483.713,07)	96,16		
1.05	1.05.0.00.0.00.02.0000	01.2.02.0001	5.1.01.02.01	Tambahan Penghasilan berdasarkan Beban Kerja ASN	807.743.874,87	775.241.294,00	(32.502.580,87)	95,98		
1.05	1.05.0.00.0.00.02.0000	01.2.02.0001	5.1.01.02.01.0001	Tambahan Penghasilan berdasarkan Beban Kerja PNS	763.183.800,87	731.540.085,00	(31.643.715,87)	95,85		
1.05	1.05.0.00.0.00.02.0000	01.2.02.0001	5.1.01.02.01.0002	Tambahan Penghasilan berdasarkan Beban Kerja PPPK	44.560.074,00	43.701.209,00	(858.865,00)	98,07		
1.05	1.05.0.00.0.00.02.0000	01.2.02.0001	5.1.01.02.03	Tambahan Penghasilan berdasarkan Kondisi Kerja ASN	272.996.704,00	265.351.866,00	(7.644.838,00)	97,20		
1.05	1.05.0.00.0.00.02.0000	01.2.02.0001	5.1.01.02.03.0001	Tambahan Penghasilan berdasarkan Kondisi Kerja PNS	272.996.704,00	265.351.866,00	(7.644.838,00)	97,20		
1.05	1.05.0.00.0.00.02.0000	01.2.02.0001	5.1.01.02.05	Tambahan Penghasilan berdasarkan Prestasi Kerja ASN	753.894.501,20	723.558.207,00	(30.336.294,20)	95,98		
1.05	1.05.0.00.0.00.02.0000	01.2.02.0001	5.1.01.02.05.0001	Tambahan Penghasilan berdasarkan Prestasi Kerja PNS	712.305.183,20	682.770.455,00	(29.534.728,20)	95,85		
1.05	1.05.0.00.0.00.02.0000	01.2.02.0001	5.1.01.02.05.0002	Tambahan Penghasilan berdasarkan Prestasi Kerja PPPK	41.589.318,00	40.787.752,00	(801.566,00)	98,07		
1.05	1.05.0.00.0.00.02.0000	1.2.06		ADMINISTRASI UMUM PERANGKAT DAERAH	214.406.278,00	125.565.878,00	(88.840.400,00)	58,56		
1.05	1.05.0.00.0.00.02.0000	01.2.06.0001		PENYEDIAAN KOMPONEN INSTALASI LISTRIK/PENERANGAN BANGUNAN KANTOR	4.185.000,00	922.000,00	(3.263.000,00)	22,03		
1.05	1.05.0.00.0.00.02.0000	01.2.06.0001	5.1	BELANJA OPERASI	4.185.000,00	922.000,00	(3.263.000,00)	22,03		

Kode Rekening				Uraian	Anggaran	Realisasi	Bertambah (Berkurang)	%	Dasar Hukum	Keterangan
1.05	1.05.0.00.0.00.02.0000	01.2.06.0001	5.1.02	Belanja Barang dan Jasa	4.185.000,00	922.000,00	(3.263.000,00)	22,03		
1.05	1.05.0.00.0.00.02.0000	01.2.06.0001	5.1.02.01	Belanja Barang	4.185.000,00	922.000,00	(3.263.000,00)	22,03		
1.05	1.05.0.00.0.00.02.0000	01.2.06.0001	5.1.02.01.01	Belanja Barang Pakai Habis	4.185.000,00	922.000,00	(3.263.000,00)	22,03		
1.05	1.05.0.00.0.00.02.0000	01.2.06.0001	5.1.02.01.01.0031	Belanja Alat/Bahan untuk Kegiatan Kantor-Alat Listrik	4.185.000,00	922.000,00	(3.263.000,00)	22,03		
1.05	1.05.0.00.0.00.02.0000	01.2.06.0002		PENYEDIAAN PERALATAN DAN PERLENGKAPAN KANTOR	94.960.200,00	28.928.400,00	(66.031.800,00)	30,46		
1.05	1.05.0.00.0.00.02.0000	01.2.06.0002	5.1	BELANJA OPERASI	20.236.200,00	16.344.400,00	(3.891.800,00)	80,77		
1.05	1.05.0.00.0.00.02.0000	01.2.06.0002	5.1.02	Belanja Barang dan Jasa	20.236.200,00	16.344.400,00	(3.891.800,00)	80,77		
1.05	1.05.0.00.0.00.02.0000	01.2.06.0002	5.1.02.01	Belanja Barang	20.236.200,00	16.344.400,00	(3.891.800,00)	80,77		
1.05	1.05.0.00.0.00.02.0000	01.2.06.0002	5.1.02.01.01	Belanja Barang Pakai Habis	20.236.200,00	16.344.400,00	(3.891.800,00)	80,77		
1.05	1.05.0.00.0.00.02.0000	01.2.06.0002	5.1.02.01.01.0024	Belanja Alat/Bahan untuk Kegiatan Kantor-Alat Tulis Kantor	5.687.200,00	5.686.400,00	(800,00)	99,99		
1.05	1.05.0.00.0.00.02.0000	01.2.06.0002	5.1.02.01.01.0025	Belanja Alat/Bahan untuk Kegiatan Kantor- Kertas dan Cover	2.512.000,00	2.463.000,00	(49.000,00)	98,05		
1.05	1.05.0.00.0.00.02.0000	01.2.06.0002	5.1.02.01.01.0027	Belanja Alat/Bahan untuk Kegiatan Kantor-Benda Pos	1.089.000,00	1.089.000,00	0,00	100,00		
1.05	1.05.0.00.0.00.02.0000	01.2.06.0002	5.1.02.01.01.0029	Belanja Alat/Bahan untuk Kegiatan Kantor-Bahan Komputer	10.948.000,00	7.106.000,00	(3.842.000,00)	64,91		
1.05	1.05.0.00.0.00.02.0000	01.2.06.0002	5.2	BELANJA MODAL	74.724.000,00	12.584.000,00	(62.140.000,00)	16,84		
1.05	1.05.0.00.0.00.02.0000	01.2.06.0002	5.2.02	Belanja Modal Peralatan dan Mesin	74.724.000,00	12.584.000,00	(62.140.000,00)	16,84		
1.05	1.05.0.00.0.00.02.0000	01.2.06.0002	5.2.02.05	Belanja Modal Alat Kantor dan Rumah Tangga	9.834.000,00	9.834.000,00	0,00	100,00		
1.05	1.05.0.00.0.00.02.0000	01.2.06.0002	5.2.02.05.01	Belanja Modal Alat Kantor	9.834.000,00	9.834.000,00	0,00	100,00		
1.05	1.05.0.00.0.00.02.0000	01.2.06.0002	5.2.02.05.01.0005	Belanja Modal Alat Kantor Lainnya	9.834.000,00	9.834.000,00	0,00	100,00		
1.05	1.05.0.00.0.00.02.0000	01.2.06.0002	5.2.02.10	Belanja Modal Komputer	64.890.000,00	2.750.000,00	(62.140.000,00)	4,24		
1.05	1.05.0.00.0.00.02.0000	01.2.06.0002	5.2.02.10.01	Belanja Modal Komputer Unit	44.808.000,00	0,00	(44.808.000,00)	0,00		
1.05	1.05.0.00.0.00.02.0000	01.2.06.0002	5.2.02.10.01.0002	Belanja Modal Personal Computer	44.808.000,00	0,00	(44.808.000,00)	0,00		
1.05	1.05.0.00.0.00.02.0000	01.2.06.0002	5.2.02.10.02	Belanja Modal Peralatan Komputer	20.082.000,00	2.750.000,00	(17.332.000,00)	13,69		
1.05	1.05.0.00.0.00.02.0000	01.2.06.0002	5.2.02.10.02.0003	Belanja Modal Peralatan Personal Computer	20.082.000,00	2.750.000,00	(17.332.000,00)	13,69		
1.05	1.05.0.00.0.00.02.0000	01.2.06.0003		PENYEDIAAN PERALATAN RUMAH TANGGA	877.878,00	877.878,00	0,00	100,00		
1.05	1.05.0.00.0.00.02.0000	01.2.06.0003	5.1	BELANJA OPERASI	877.878,00	877.878,00	0,00	100,00		
1.05	1.05.0.00.0.00.02.0000	01.2.06.0003	5.1.02	Belanja Barang dan Jasa	877.878,00	877.878,00	0,00	100,00		
1.05	1.05.0.00.0.00.02.0000	01.2.06.0003	5.1.02.01	Belanja Barang	877.878,00	877.878,00	0,00	100,00		
1.05	1.05.0.00.0.00.02.0000	01.2.06.0003	5.1.02.01.01	Belanja Barang Pakai Habis	877.878,00	877.878,00	0,00	100,00		
1.05	1.05.0.00.0.00.02.0000	01.2.06.0003	5.1.02.01.01.0012	Belanja Bahan-Bahan Lainnya	877.878,00	877.878,00	0,00	100,00		
1.05	1.05.0.00.0.00.02.0000	01.2.06.0005		PENYEDIAAN BARANG CETAKAN DAN PENGGANDAAN	5.612.000,00	5.202.000,00	(410.000,00)	92,69		
1.05	1.05.0.00.0.00.02.0000	01.2.06.0005	5.1	BELANJA OPERASI	5.612.000,00	5.202.000,00	(410.000,00)	92,69		
1.05	1.05.0.00.0.00.02.0000	01.2.06.0005	5.1.02	Belanja Barang dan Jasa	5.612.000,00	5.202.000,00	(410.000,00)	92,69		
1.05	1.05.0.00.0.00.02.0000	01.2.06.0005	5.1.02.01	Belanja Barang	3.612.000,00	3.602.000,00	(10.000,00)	99,72		
1.05	1.05.0.00.0.00.02.0000	01.2.06.0005	5.1.02.01.01	Belanja Barang Pakai Habis	3.612.000,00	3.602.000,00	(10.000,00)	99,72		
1.05	1.05.0.00.0.00.02.0000	01.2.06.0005	5.1.02.01.01.0024	Belanja Alat/Bahan untuk Kegiatan Kantor-Alat Tulis Kantor	2.350.000,00	2.340.000,00	(10.000,00)	99,57		
1.05	1.05.0.00.0.00.02.0000	01.2.06.0005	5.1.02.01.01.0026	Belanja Alat/Bahan untuk Kegiatan Kantor- Bahan Cetak	1.262.000,00	1.262.000,00	0,00	100,00		
1.05	1.05.0.00.0.00.02.0000	01.2.06.0005	5.1.02.02	Belanja Jasa	2.000.000,00	1.600.000,00	(400.000,00)	80,00		
1.05	1.05.0.00.0.00.02.0000	01.2.06.0005	5.1.02.02.01	Belanja Jasa Kantor	2.000.000,00	1.600.000,00	(400.000,00)	80,00		
1.05	1.05.0.00.0.00.02.0000	01.2.06.0005	5.1.02.02.01.0055	Belanja Jasa Iklan/Reklame, Film, dan Pemotretan	2.000.000,00	1.600.000,00	(400.000,00)	80,00		
1.05	1.05.0.00.0.00.02.0000	01.2.06.0006		PENYEDIAAN BAHAN BACAAN DAN PERATURAN PERUNDANG-UNDANGAN	2.400.000,00	2.400.000,00	0,00	100,00		
1.05	1.05.0.00.0.00.02.0000	01.2.06.0006	5.1	BELANJA OPERASI	2.400.000,00	2.400.000,00	0,00	100,00		
1.05	1.05.0.00.0.00.02.0000	01.2.06.0006	5.1.02	Belanja Barang dan Jasa	2.400.000,00	2.400.000,00	0,00	100,00		
1.05	1.05.0.00.0.00.02.0000	01.2.06.0006	5.1.02.02	Belanja Jasa	2.400.000,00	2.400.000,00	0,00	100,00		
1.05	1.05.0.00.0.00.02.0000	01.2.06.0006	5.1.02.02.01	Belanja Jasa Kantor	2.400.000,00	2.400.000,00	0,00	100,00		
1.05	1.05.0.00.0.00.02.0000	01.2.06.0006	5.1.02.02.01.0062	Belanja Langganan Jurnal/Surat Kabar/Majalah	2.400.000,00	2.400.000,00	0,00	100,00		
1.05	1.05.0.00.0.00.02.0000	01.2.06.0009		PENYELENGGARAAN RAPAT KOORDINASI DAN KONSULTASI SKPD	106.371.200,00	87.235.600,00	(19.135.600,00)	82,01		
1.05	1.05.0.00.0.00.02.0000	01.2.06.0009	5.1	BELANJA OPERASI	106.371.200,00	87.235.600,00	(19.135.600,00)	82,01		

Kode Rekening				Uraian	Anggaran	Realisasi	Bertambah (Berkurang)	%	Dasar Hukum	Keterangan
1.05	1.05.0.00.0.00.02.0000	01.2.06.0009	5.1.02	Belanja Barang dan Jasa	106.371.200,00	87.235.600,00	(19.135.600,00)	82,01		
1.05	1.05.0.00.0.00.02.0000	01.2.06.0009	5.1.02.01	Belanja Barang	61.057.200,00	45.641.600,00	(15.415.600,00)	74,75		
1.05	1.05.0.00.0.00.02.0000	01.2.06.0009	5.1.02.01.01	Belanja Barang Pakai Habis	61.057.200,00	45.641.600,00	(15.415.600,00)	74,75		
1.05	1.05.0.00.0.00.02.0000	01.2.06.0009	5.1.02.01.01.0045	Belanja Natura dan Pakan-Natura dan Pakan Lainnya	14.167.200,00	12.121.600,00	(2.045.600,00)	85,56		
1.05	1.05.0.00.0.00.02.0000	01.2.06.0009	5.1.02.01.01.0052	Belanja Makanan dan Minuman Rapat	9.900.000,00	5.960.000,00	(3.940.000,00)	60,20		
1.05	1.05.0.00.0.00.02.0000	01.2.06.0009	5.1.02.01.01.0058	Belanja Makanan dan Minuman Aktivitas Lapangan	36.990.000,00	27.560.000,00	(9.430.000,00)	74,51		
1.05	1.05.0.00.0.00.02.0000	01.2.06.0009	5.1.02.02	Belanja Jasa	23.085.000,00	23.085.000,00	0,00	100,00		
1.05	1.05.0.00.0.00.02.0000	01.2.06.0009	5.1.02.02.01	Belanja Jasa Kantor	23.085.000,00	23.085.000,00	0,00	100,00		
1.05	1.05.0.00.0.00.02.0000	01.2.06.0009	5.1.02.02.01.0008	Honorarium Tim Penyusunan Jurnal, Buletin, Majalah, Pengelola Teknologi Informasi dan Pengelola Website	3.900.000,00	3.900.000,00	0,00	100,00		
1.05	1.05.0.00.0.00.02.0000	01.2.06.0009	5.1.02.02.01.0026	Belanja Jasa Tenaga Administrasi	1.560.000,00	1.560.000,00	0,00	100,00		
1.05	1.05.0.00.0.00.02.0000	01.2.06.0009	5.1.02.02.01.0027	Belanja Jasa Tenaga Operator Komputer	5.400.000,00	5.400.000,00	0,00	100,00		
1.05	1.05.0.00.0.00.02.0000	01.2.06.0009	5.1.02.02.01.0028	Belanja Jasa Tenaga Pelayanan Umum	2.400.000,00	2.400.000,00	0,00	100,00		
1.05	1.05.0.00.0.00.02.0000	01.2.06.0009	5.1.02.02.01.0031	Belanja Jasa Tenaga Keamanan	6.750.000,00	6.750.000,00	0,00	100,00		
1.05	1.05.0.00.0.00.02.0000	01.2.06.0009	5.1.02.02.01.0039	Belanja Jasa Tenaga Informasi dan Teknologi	2.100.000,00	2.100.000,00	0,00	100,00		
1.05	1.05.0.00.0.00.02.0000	01.2.06.0009	5.1.02.02.01.0080	Belanja Honorarium Penanggungjawaban Pengelola Keuangan	975.000,00	975.000,00	0,00	100,00		
1.05	1.05.0.00.0.00.02.0000	01.2.06.0009	5.1.02.04	Belanja Perjalanan Dinas	22.229.000,00	18.509.000,00	(3.720.000,00)	83,27		
1.05	1.05.0.00.0.00.02.0000	01.2.06.0009	5.1.02.04.01	Belanja Perjalanan Dinas Dalam Negeri	22.229.000,00	18.509.000,00	(3.720.000,00)	83,27		
1.05	1.05.0.00.0.00.02.0000	01.2.06.0009	5.1.02.04.01.0001	Belanja Perjalanan Dinas Biasa	12.354.000,00	12.354.000,00	0,00	100,00		
1.05	1.05.0.00.0.00.02.0000	01.2.06.0009	5.1.02.04.01.0003	Belanja Perjalanan Dinas Dalam Kota	9.875.000,00	6.155.000,00	(3.720.000,00)	62,33		
1.05	**1.05.0.00.0.00.02.0000**	**1.2.07**		**PENGADAAN BARANG MILIK DAERAH PENUNJANG URUSAN PEMERINTAH DAERAH**	**22.385.000,00**	**22.324.000,00**	**(61.000,00)**	**99,73**		
1.05	1.05.0.00.0.00.02.0000	01.2.07.0005		PENGADAAN MEBEL	22.385.000,00	22.324.000,00	(61.000,00)	99,73		
1.05	1.05.0.00.0.00.02.0000	01.2.07.0005	5.1	BELANJA OPERASI	1.871.000,00	1.810.000,00	(61.000,00)	96,74		
1.05	1.05.0.00.0.00.02.0000	01.2.07.0005	5.1.02	Belanja Barang dan Jasa	1.871.000,00	1.810.000,00	(61.000,00)	96,74		
1.05	1.05.0.00.0.00.02.0000	01.2.07.0005	5.1.02.01	Belanja Barang	1.871.000,00	1.810.000,00	(61.000,00)	96,74		
1.05	1.05.0.00.0.00.02.0000	01.2.07.0005	5.1.02.01.01	Belanja Barang Pakai Habis	1.871.000,00	1.810.000,00	(61.000,00)	96,74		
1.05	1.05.0.00.0.00.02.0000	01.2.07.0005	5.1.02.01.01.0024	Belanja Alat/Bahan untuk Kegiatan Kantor-Alat Tulis Kantor	26.000,00	0,00	(26.000,00)	0,00		
1.05	1.05.0.00.0.00.02.0000	01.2.07.0005	5.1.02.01.01.0025	Belanja Alat/Bahan untuk Kegiatan Kantor- Kertas dan Cover	1.735.000,00	1.700.000,00	(35.000,00)	97,98		
1.05	1.05.0.00.0.00.02.0000	01.2.07.0005	5.1.02.01.01.0027	Belanja Alat/Bahan untuk Kegiatan Kantor-Benda Pos	110.000,00	110.000,00	0,00	100,00		
1.05	1.05.0.00.0.00.02.0000	01.2.07.0005	5.2	BELANJA MODAL	20.514.000,00	20.514.000,00	0,00	100,00		
1.05	1.05.0.00.0.00.02.0000	01.2.07.0005	5.2.02	Belanja Modal Peralatan dan Mesin	20.514.000,00	20.514.000,00	0,00	100,00		
1.05	1.05.0.00.0.00.02.0000	01.2.07.0005	5.2.02.05	Belanja Modal Alat Kantor dan Rumah Tangga	20.514.000,00	20.514.000,00	0,00	100,00		
1.05	1.05.0.00.0.00.02.0000	01.2.07.0005	5.2.02.05.02	Belanja Modal Alat Rumah Tangga	20.514.000,00	20.514.000,00	0,00	100,00		
1.05	1.05.0.00.0.00.02.0000	01.2.07.0005	5.2.02.05.02.0006	Belanja Modal Alat Rumah Tangga Lainnya (Home Use)	20.514.000,00	20.514.000,00	0,00	100,00		
1.05	**1.05.0.00.0.00.02.0000**	**1.2.08**		**PENYEDIAAN JASA PENUNJANG URUSAN PEMERINTAHAN DAERAH**	**844.767.100,00**	**767.462.500,00**	**(77.304.600,00)**	**90,85**		
1.05	1.05.0.00.0.00.02.0000	01.2.08.0001		PENYEDIAAN JASA SURAT MENYURAT	1.217.100,00	0,00	(1.217.100,00)	0,00		
1.05	1.05.0.00.0.00.02.0000	01.2.08.0001	5.1	BELANJA OPERASI	1.217.100,00	0,00	(1.217.100,00)	0,00		
1.05	1.05.0.00.0.00.02.0000	01.2.08.0001	5.1.02	Belanja Barang dan Jasa	1.217.100,00	0,00	(1.217.100,00)	0,00		
1.05	1.05.0.00.0.00.02.0000	01.2.08.0001	5.1.02.01	Belanja Barang	1.217.100,00	0,00	(1.217.100,00)	0,00		
1.05	1.05.0.00.0.00.02.0000	01.2.08.0001	5.1.02.01.01	Belanja Barang Pakai Habis	1.217.100,00	0,00	(1.217.100,00)	0,00		
1.05	1.05.0.00.0.00.02.0000	01.2.08.0001	5.1.02.01.01.0024	Belanja Alat/Bahan untuk Kegiatan Kantor-Alat Tulis Kantor	1.217.100,00	0,00	(1.217.100,00)	0,00		
1.05	1.05.0.00.0.00.02.0000	01.2.08.0002		PENYEDIAAN JASA KOMUNIKASI, SUMBER DAYA AIR DAN LISTRIK	16.600.000,00	4.697.500,00	(11.902.500,00)	28,30		
1.05	1.05.0.00.0.00.02.0000	01.2.08.0002	5.1	BELANJA OPERASI	16.600.000,00	4.697.500,00	(11.902.500,00)	28,30		
1.05	1.05.0.00.0.00.02.0000	01.2.08.0002	5.1.02	Belanja Barang dan Jasa	16.600.000,00	4.697.500,00	(11.902.500,00)	28,30		
1.05	1.05.0.00.0.00.02.0000	01.2.08.0002	5.1.02.02	Belanja Jasa	16.600.000,00	4.697.500,00	(11.902.500,00)	28,30		

Kode Rekening				Uraian	Anggaran	Realisasi	Bertambah (Berkurang)	%	Dasar Hukum	Keterangan
1.05	1.05.0.00.0.00.02.0000	01.2.08.0002	5.1.02.02.01	Belanja Jasa Kantor	16.600.000,00	4.697.500,00	(11.902.500,00)	28,30		
1.05	1.05.0.00.0.00.02.0000	01.2.08.0002	5.1.02.02.01.0063	Belanja Kawat/Faksimili/Internet/TV Berlangganan	16.600.000,00	4.697.500,00	(11.902.500,00)	28,30		
1.05	1.05.0.00.0.00.02.0000	01.2.08.0004		PENYEDIAAN JASA PELAYANAN UMUM KANTOR	826.950.000,00	762.765.000,00	(64.185.000,00)	92,24		
1.05	1.05.0.00.0.00.02.0000	01.2.08.0004	5.1	BELANJA OPERASI	826.950.000,00	762.765.000,00	(64.185.000,00)	92,24		
1.05	1.05.0.00.0.00.02.0000	01.2.08.0004	5.1.02	Belanja Barang dan Jasa	826.950.000,00	762.765.000,00	(64.185.000,00)	92,24		
1.05	1.05.0.00.0.00.02.0000	01.2.08.0004	5.1.02.02	Belanja Jasa	826.950.000,00	762.765.000,00	(64.185.000,00)	92,24		
1.05	1.05.0.00.0.00.02.0000	01.2.08.0004	5.1.02.02.01	Belanja Jasa Kantor	826.950.000,00	762.765.000,00	(64.185.000,00)	92,24		
1.05	1.05.0.00.0.00.02.0000	01.2.08.0004	5.1.02.02.01.0026	Belanja Jasa Tenaga Administrasi	423.750.000,00	418.665.000,00	(5.085.000,00)	98,80		
1.05	1.05.0.00.0.00.02.0000	01.2.08.0004	5.1.02.02.01.0031	Belanja Jasa Tenaga Keamanan	403.200.000,00	344.100.000,00	(59.100.000,00)	85,34		
1.05	**1.05.0.00.0.00.02.0000**	**1.2.09**		**PEMELIHARAAN BARANG MILIK DAERAH PENUNJANG URUSAN PEMERINTAHAN DAERAH**	**110.472.000,00**	**52.841.400,00**	**(57.630.600,00)**	**47,83**		
1.05	1.05.0.00.0.00.02.0000	01.2.09.0002		PENYEDIAAN JASA PEMELIHARAAN, BIAYA PEMELIHARAAN, PAJAK DAN PERIZINAN KENDARAAN DINAS OPERASIONAL ATAU LAPANGAN	102.332.000,00	50.706.400,00	(51.625.600,00)	49,55		
1.05	1.05.0.00.0.00.02.0000	01.2.09.0002	5.1	BELANJA OPERASI	102.332.000,00	50.706.400,00	(51.625.600,00)	49,55		
1.05	1.05.0.00.0.00.02.0000	01.2.09.0002	5.1.02	Belanja Barang dan Jasa	102.332.000,00	50.706.400,00	(51.625.600,00)	49,55		
1.05	1.05.0.00.0.00.02.0000	01.2.09.0002	5.1.02.01	Belanja Barang	86.577.000,00	48.951.400,00	(37.625.600,00)	56,54		
1.05	1.05.0.00.0.00.02.0000	01.2.09.0002	5.1.02.01.01	Belanja Barang Pakai Habis	86.577.000,00	48.951.400,00	(37.625.600,00)	56,54		
1.05	1.05.0.00.0.00.02.0000	01.2.09.0002	5.1.02.01.01.0004	Belanja Bahan-Bahan Bakar dan Pelumas	68.200.000,00	30.611.400,00	(37.588.600,00)	44,88		
1.05	1.05.0.00.0.00.02.0000	01.2.09.0002	5.1.02.01.01.0013	Belanja Suku Cadang-Suku Cadang Alat Angkutan	18.377.000,00	18.340.000,00	(37.000,00)	99,80		
1.05	1.05.0.00.0.00.02.0000	01.2.09.0002	5.1.02.02	Belanja Jasa	15.755.000,00	1.755.000,00	(14.000.000,00)	11,14		
1.05	1.05.0.00.0.00.02.0000	01.2.09.0002	5.1.02.02.01	Belanja Jasa Kantor	15.755.000,00	1.755.000,00	(14.000.000,00)	11,14		
1.05	1.05.0.00.0.00.02.0000	01.2.09.0002	5.1.02.02.01.0026	Belanja Jasa Tenaga Administrasi	780.000,00	780.000,00	0,00	100,00		
1.05	1.05.0.00.0.00.02.0000	01.2.09.0002	5.1.02.02.01.0067	Belanja Pembayaran Pajak, Bea, dan Perizinan	14.000.000,00	0,00	(14.000.000,00)	0,00		
1.05	1.05.0.00.0.00.02.0000	01.2.09.0002	5.1.02.02.01.0080	Belanja Honorarium Penanggungjawaban Pengelola Keuangan	975.000,00	975.000,00	0,00	100,00		
1.05	1.05.0.00.0.00.02.0000	01.2.09.0006		PEMELIHARAAN PERALATAN DAN MESIN LAINNYA	8.140.000,00	2.135.000,00	(6.005.000,00)	26,23		
1.05	1.05.0.00.0.00.02.0000	01.2.09.0006	5.1	BELANJA OPERASI	8.140.000,00	2.135.000,00	(6.005.000,00)	26,23		
1.05	1.05.0.00.0.00.02.0000	01.2.09.0006	5.1.02	Belanja Barang dan Jasa	8.140.000,00	2.135.000,00	(6.005.000,00)	26,23		
1.05	1.05.0.00.0.00.02.0000	01.2.09.0006	5.1.02.03	Belanja Pemeliharaan	8.140.000,00	2.135.000,00	(6.005.000,00)	26,23		
1.05	1.05.0.00.0.00.02.0000	01.2.09.0006	5.1.02.03.02	Belanja Pemeliharaan Peralatan dan Mesin	8.140.000,00	2.135.000,00	(6.005.000,00)	26,23		
1.05	1.05.0.00.0.00.02.0000	01.2.09.0006	5.1.02.03.02.0061	Belanja Pemeliharaan Alat Bengkel dan Alat Ukur-Alat Bengkel Bermesin-Perkakas Bengkel Listrik	1.200.000,00	0,00	(1.200.000,00)	0,00		
1.05	1.05.0.00.0.00.02.0000	01.2.09.0006	5.1.02.03.02.0121	Belanja Pemeliharaan Alat Kantor dan Rumah Tangga-Alat Rumah Tangga-Alat Pendingin	2.440.000,00	1.600.000,00	(840.000,00)	65,57		
1.05	1.05.0.00.0.00.02.0000	01.2.09.0006	5.1.02.03.02.0409	Belanja Pemeliharaan Komputer-Peralatan Komputer-Peralatan Personal Computer	2.430.000,00	0,00	(2.430.000,00)	0,00		
1.05	1.05.0.00.0.00.02.0000	01.2.09.0006	5.1.02.03.02.0411	Belanja Pemeliharaan Komputer-Peralatan Komputer-Peralatan Komputer Lainnya	2.070.000,00	535.000,00	(1.535.000,00)	25,85		
1.05	**1.05.0.00.0.00.02.0000**	**02**		**PROGRAM PENINGKATAN KETENTERAMAN DAN KETERTIBAN UMUM**	**90.765.300,00**	**52.538.900,00**	**(38.226.400,00)**	**57,88**		
1.05	**1.05.0.00.0.00.02.0000**	**2.2.01**		**PENANGANAN GANGGUAN KETENTERAMAN DAN KETERTIBAN UMUM DALAM 1 (SATU) DAERAH KABUPATEN/KOTA**	**65.586.500,00**	**35.135.200,00**	**(30.451.300,00)**	**53,57**		
1.05	1.05.0.00.0.00.02.0000	02.2.01.0003		KOORDINASI PENYELENGGARAAN KETENTRAMAN DAN KETERTIBAN UMUM SERTA PERLINDUNGAN MASYARAKAT TINGKAT KABUPATEN/KOTA	15.085.000,00	8.591.000,00	(6.494.000,00)	56,95		
1.05	1.05.0.00.0.00.02.0000	02.2.01.0003	5.1	BELANJA OPERASI	9.115.000,00	8.591.000,00	(524.000,00)	94,25		
1.05	1.05.0.00.0.00.02.0000	02.2.01.0003	5.1.02	Belanja Barang dan Jasa	9.115.000,00	8.591.000,00	(524.000,00)	94,25		
1.05	1.05.0.00.0.00.02.0000	02.2.01.0003	5.1.02.01	Belanja Barang	2.711.000,00	2.474.000,00	(237.000,00)	91,26		
1.05	1.05.0.00.0.00.02.0000	02.2.01.0003	5.1.02.01.01	Belanja Barang Pakai Habis	2.711.000,00	2.474.000,00	(237.000,00)	91,26		

Kode Rekening				Uraian	Anggaran	Realisasi	Bertambah (Berkurang)	%	Dasar Hukum	Keterangan
1.05	1.05.0.00.0.00.02.0000	02.2.01.0003	5.1.02.01.01.0024	Belanja Alat/Bahan untuk Kegiatan Kantor-Alat Tulis Kantor	339.000,00	339.000,00	0,00	100,00		
1.05	1.05.0.00.0.00.02.0000	02.2.01.0003	5.1.02.01.01.0025	Belanja Alat/Bahan untuk Kegiatan Kantor- Kertas dan Cover	1.570.000,00	1.350.000,00	(220.000,00)	85,99		
1.05	1.05.0.00.0.00.02.0000	02.2.01.0003	5.1.02.01.01.0027	Belanja Alat/Bahan untuk Kegiatan Kantor-Benda Pos	187.000,00	170.000,00	(17.000,00)	90,91		
1.05	1.05.0.00.0.00.02.0000	02.2.01.0003	5.1.02.01.01.0052	Belanja Makanan dan Minuman Rapat	615.000,00	615.000,00	0,00	100,00		
1.05	1.05.0.00.0.00.02.0000	02.2.01.0003	5.1.02.04	Belanja Perjalanan Dinas	6.404.000,00	6.117.000,00	(287.000,00)	95,52		
1.05	1.05.0.00.0.00.02.0000	02.2.01.0003	5.1.02.04.01	Belanja Perjalanan Dinas Dalam Negeri	6.404.000,00	6.117.000,00	(287.000,00)	95,52		
1.05	1.05.0.00.0.00.02.0000	02.2.01.0003	5.1.02.04.01.0001	Belanja Perjalanan Dinas Biasa	6.404.000,00	6.117.000,00	(287.000,00)	95,52		
1.05	1.05.0.00.0.00.02.0000	02.2.01.0003	5.2	BELANJA MODAL	5.970.000,00	0,00	(5.970.000,00)	0,00		
1.05	1.05.0.00.0.00.02.0000	02.2.01.0003	5.2.02	Belanja Modal Peralatan dan Mesin	5.970.000,00	0,00	(5.970.000,00)	0,00		
1.05	1.05.0.00.0.00.02.0000	02.2.01.0003	5.2.02.10	Belanja Modal Komputer	5.970.000,00	0,00	(5.970.000,00)	0,00		
1.05	1.05.0.00.0.00.02.0000	02.2.01.0003	5.2.02.10.02	Belanja Modal Peralatan Komputer	5.970.000,00	0,00	(5.970.000,00)	0,00		
1.05	1.05.0.00.0.00.02.0000	02.2.01.0003	5.2.02.10.02.0003	Belanja Modal Peralatan Personal Computer	5.970.000,00	0,00	(5.970.000,00)	0,00		
1.05	1.05.0.00.0.00.02.0000	02.2.01.0015		PENCEGAHAN GANGGUAN KETENTERAMAN DAN KETERTIBAN UMUM MELALUI DETEKSI DINI DAN CEGAH DINI, PEMBINAAN DAN PENYULUHAN, PELAKSANAAN PATROLI, PENGAMANAN, DAN PENGAWALAN	29.318.000,00	24.254.200,00	(5.063.800,00)	82,73		
1.05	1.05.0.00.0.00.02.0000	02.2.01.0015	5.1	BELANJA OPERASI	29.318.000,00	24.254.200,00	(5.063.800,00)	82,73		
1.05	1.05.0.00.0.00.02.0000	02.2.01.0015	5.1.02	Belanja Barang dan Jasa	29.318.000,00	24.254.200,00	(5.063.800,00)	82,73		
1.05	1.05.0.00.0.00.02.0000	02.2.01.0015	5.1.02.01	Belanja Barang	14.010.000,00	12.432.000,00	(1.578.000,00)	88,74		
1.05	1.05.0.00.0.00.02.0000	02.2.01.0015	5.1.02.01.01	Belanja Barang Pakai Habis	14.010.000,00	12.432.000,00	(1.578.000,00)	88,74		
1.05	1.05.0.00.0.00.02.0000	02.2.01.0015	5.1.02.01.01.0004	Belanja Bahan-Bahan Bakar dan Pelumas	352.000,00	352.000,00	0,00	100,00		
1.05	1.05.0.00.0.00.02.0000	02.2.01.0015	5.1.02.01.01.0024	Belanja Alat/Bahan untuk Kegiatan Kantor-Alat Tulis Kantor	1.064.000,00	836.000,00	(228.000,00)	78,57		
1.05	1.05.0.00.0.00.02.0000	02.2.01.0015	5.1.02.01.01.0025	Belanja Alat/Bahan untuk Kegiatan Kantor- Kertas dan Cover	1.541.000,00	1.017.000,00	(524.000,00)	66,00		
1.05	1.05.0.00.0.00.02.0000	02.2.01.0015	5.1.02.01.01.0027	Belanja Alat/Bahan untuk Kegiatan Kantor-Benda Pos	102.000,00	96.000,00	(6.000,00)	94,12		
1.05	1.05.0.00.0.00.02.0000	02.2.01.0015	5.1.02.01.01.0029	Belanja Alat/Bahan untuk Kegiatan Kantor-Bahan Komputer	650.000,00	650.000,00	0,00	100,00		
1.05	1.05.0.00.0.00.02.0000	02.2.01.0015	5.1.02.01.01.0052	Belanja Makanan dan Minuman Rapat	1.691.000,00	1.650.000,00	(41.000,00)	97,58		
1.05	1.05.0.00.0.00.02.0000	02.2.01.0015	5.1.02.01.01.0058	Belanja Makanan dan Minuman Aktivitas Lapangan	8.610.000,00	7.831.000,00	(779.000,00)	90,95		
1.05	1.05.0.00.0.00.02.0000	02.2.01.0015	5.1.02.02	Belanja Jasa	6.320.000,00	3.600.000,00	(2.720.000,00)	56,96		
1.05	1.05.0.00.0.00.02.0000	02.2.01.0015	5.1.02.02.01	Belanja Jasa Kantor	6.320.000,00	3.600.000,00	(2.720.000,00)	56,96		
1.05	1.05.0.00.0.00.02.0000	02.2.01.0015	5.1.02.02.01.0031	Belanja Jasa Tenaga Keamanan	3.600.000,00	3.600.000,00	0,00	100,00		
1.05	1.05.0.00.0.00.02.0000	02.2.01.0015	5.1.02.02.01.0081	Belanja Honorarium Pengadaan Barang/Jasa	2.720.000,00	0,00	(2.720.000,00)	0,00		
1.05	1.05.0.00.0.00.02.0000	02.2.01.0015	5.1.02.04	Belanja Perjalanan Dinas	8.988.000,00	8.222.200,00	(765.800,00)	91,48		
1.05	1.05.0.00.0.00.02.0000	02.2.01.0015	5.1.02.04.01	Belanja Perjalanan Dinas Dalam Negeri	8.988.000,00	8.222.200,00	(765.800,00)	91,48		
1.05	1.05.0.00.0.00.02.0000	02.2.01.0015	5.1.02.04.01.0001	Belanja Perjalanan Dinas Biasa	8.988.000,00	8.222.200,00	(765.800,00)	91,48		
1.05	1.05.0.00.0.00.02.0000	02.2.01.0016		PENINDAKAN ATAS GANGGUAN KETENTERAMAN DAN KETERTIBAN UMUM BERDASARKAN PERDA DAN PERKADA MELALUI PENERTIBAN DAN PENANGANAN UNJUK RASA DAN KERUSUHAN MASSA	8.553.500,00	2.290.000,00	(6.263.500,00)	26,77		
1.05	1.05.0.00.0.00.02.0000	02.2.01.0016	5.1	BELANJA OPERASI	8.553.500,00	2.290.000,00	(6.263.500,00)	26,77		
1.05	1.05.0.00.0.00.02.0000	02.2.01.0016	5.1.02	Belanja Barang dan Jasa	8.553.500,00	2.290.000,00	(6.263.500,00)	26,77		
1.05	1.05.0.00.0.00.02.0000	02.2.01.0016	5.1.02.01	Belanja Barang	8.553.500,00	2.290.000,00	(6.263.500,00)	26,77		
1.05	1.05.0.00.0.00.02.0000	02.2.01.0016	5.1.02.01.01	Belanja Barang Pakai Habis	8.553.500,00	2.290.000,00	(6.263.500,00)	26,77		
1.05	1.05.0.00.0.00.02.0000	02.2.01.0016	5.1.02.01.01.0024	Belanja Alat/Bahan untuk Kegiatan Kantor-Alat Tulis Kantor	1.513.500,00	200.000,00	(1.313.500,00)	13,21		
1.05	1.05.0.00.0.00.02.0000	02.2.01.0016	5.1.02.01.01.0025	Belanja Alat/Bahan untuk Kegiatan Kantor- Kertas dan Cover	890.000,00	200.000,00	(690.000,00)	22,47		
1.05	1.05.0.00.0.00.02.0000	02.2.01.0016	5.1.02.01.01.0027	Belanja Alat/Bahan untuk Kegiatan Kantor-Benda Pos	220.000,00	0,00	(220.000,00)	0,00		
1.05	1.05.0.00.0.00.02.0000	02.2.01.0016	5.1.02.01.01.0029	Belanja Alat/Bahan untuk Kegiatan Kantor-Bahan Komputer	650.000,00	250.000,00	(400.000,00)	38,46		
1.05	1.05.0.00.0.00.02.0000	02.2.01.0016	5.1.02.01.01.0052	Belanja Makanan dan Minuman Rapat	1.320.000,00	0,00	(1.320.000,00)	0,00		
1.05	1.05.0.00.0.00.02.0000	02.2.01.0016	5.1.02.01.01.0058	Belanja Makanan dan Minuman Aktivitas Lapangan	3.960.000,00	1.640.000,00	(2.320.000,00)	41,41		

Kode Rekening				Uraian	Anggaran	Realisasi	Bertambah (Berkurang)	%	Dasar Hukum	Keterangan
1.05	1.05.0.00.0.00.02.0000	02.2.01.0017		PENYEDIAAN LAYANAN DASAR DALAM RANGKA DAMPAK PENEGAKAN PERATURAN DAERAH DAN PERTURAN KEPALA DAERAH	3.050.000,00	0,00	(3.050.000,00)	0,00		
1.05	1.05.0.00.0.00.02.0000	02.2.01.0017	5.1	BELANJA OPERASI	3.050.000,00	0,00	(3.050.000,00)	0,00		
1.05	1.05.0.00.0.00.02.0000	02.2.01.0017	5.1.02	Belanja Barang dan Jasa	3.050.000,00	0,00	(3.050.000,00)	0,00		
1.05	1.05.0.00.0.00.02.0000	02.2.01.0017	5.1.02.01	Belanja Barang	3.050.000,00	0,00	(3.050.000,00)	0,00		
1.05	1.05.0.00.0.00.02.0000	02.2.01.0017	5.1.02.01.01	Belanja Barang Pakai Habis	3.050.000,00	0,00	(3.050.000,00)	0,00		
1.05	1.05.0.00.0.00.02.0000	02.2.01.0017	5.1.02.01.01.0015	Belanja Suku Cadang-Suku Cadang Alat Kedokteran	990.000,00	0,00	(990.000,00)	0,00		
1.05	1.05.0.00.0.00.02.0000	02.2.01.0017	5.1.02.01.01.0030	Belanja Alat/Bahan untuk Kegiatan Kantor-Perabot Kantor	470.000,00	0,00	(470.000,00)	0,00		
1.05	1.05.0.00.0.00.02.0000	02.2.01.0017	5.1.02.01.01.0037	Belanja Obat-Obatan-Obat	1.590.000,00	0,00	(1.590.000,00)	0,00		
1.05	1.05.0.00.0.00.02.0000	02.2.01.0018		PENGADAAN DAN PEMELIHARAAN SARANA DAN PRASARANA KETENTRAMAN DAN KETERTIBAN UMUM	9.580.000,00	0,00	(9.580.000,00)	0,00		
1.05	1.05.0.00.0.00.02.0000	02.2.01.0018	5.1	BELANJA OPERASI	9.580.000,00	0,00	(9.580.000,00)	0,00		
1.05	1.05.0.00.0.00.02.0000	02.2.01.0018	5.1.02	Belanja Barang dan Jasa	9.580.000,00	0,00	(9.580.000,00)	0,00		
1.05	1.05.0.00.0.00.02.0000	02.2.01.0018	5.1.02.01	Belanja Barang	9.580.000,00	0,00	(9.580.000,00)	0,00		
1.05	1.05.0.00.0.00.02.0000	02.2.01.0018	5.1.02.01.01	Belanja Barang Pakai Habis	9.580.000,00	0,00	(9.580.000,00)	0,00		
1.05	1.05.0.00.0.00.02.0000	02.2.01.0018	5.1.02.01.01.0024	Belanja Alat/Bahan untuk Kegiatan Kantor-Alat Tulis Kantor	116.000,00	0,00	(116.000,00)	0,00		
1.05	1.05.0.00.0.00.02.0000	02.2.01.0018	5.1.02.01.01.0025	Belanja Alat/Bahan untuk Kegiatan Kantor- Kertas dan Cover	435.000,00	0,00	(435.000,00)	0,00		
1.05	1.05.0.00.0.00.02.0000	02.2.01.0018	5.1.02.01.01.0027	Belanja Alat/Bahan untuk Kegiatan Kantor-Benda Pos	119.000,00	0,00	(119.000,00)	0,00		
1.05	1.05.0.00.0.00.02.0000	02.2.01.0018	5.1.02.01.01.0031	Belanja Alat/Bahan untuk Kegiatan Kantor-Alat Listrik	8.910.000,00	0,00	(8.910.000,00)	0,00		
1.05	**1.05.0.00.0.00.02.0000**	**2.2.02**		**PENEGAKAN PERATURAN DAERAH KABUPATEN/KOTA DAN PERATURAN BUPATI/WALI KOTA**	**25.178.800,00**	**17.403.700,00**	**(7.775.100,00)**	**69,12**		
1.05	1.05.0.00.0.00.02.0000	02.2.02.0012		PENGAWASAN ATAS KEPATUHAN TERHADAP PELAKSANAAN PERATURAN DAERAH DAN PERATURAN KEPALA DAERAH	25.178.800,00	17.403.700,00	(7.775.100,00)	69,12		
1.05	1.05.0.00.0.00.02.0000	02.2.02.0012	5.1	BELANJA OPERASI	25.178.800,00	17.403.700,00	(7.775.100,00)	69,12		
1.05	1.05.0.00.0.00.02.0000	02.2.02.0012	5.1.02	Belanja Barang dan Jasa	25.178.800,00	17.403.700,00	(7.775.100,00)	69,12		
1.05	1.05.0.00.0.00.02.0000	02.2.02.0012	5.1.02.01	Belanja Barang	9.278.800,00	7.995.500,00	(1.283.300,00)	86,17		
1.05	1.05.0.00.0.00.02.0000	02.2.02.0012	5.1.02.01.01	Belanja Barang Pakai Habis	9.278.800,00	7.995.500,00	(1.283.300,00)	86,17		
1.05	1.05.0.00.0.00.02.0000	02.2.02.0012	5.1.02.01.01.0024	Belanja Alat/Bahan untuk Kegiatan Kantor-Alat Tulis Kantor	1.144.000,00	1.100.000,00	(44.000,00)	96,15		
1.05	1.05.0.00.0.00.02.0000	02.2.02.0012	5.1.02.01.01.0025	Belanja Alat/Bahan untuk Kegiatan Kantor- Kertas dan Cover	704.000,00	681.500,00	(22.500,00)	96,80		
1.05	1.05.0.00.0.00.02.0000	02.2.02.0012	5.1.02.01.01.0026	Belanja Alat/Bahan untuk Kegiatan Kantor- Bahan Cetak	250.800,00	250.000,00	(800,00)	99,68		
1.05	1.05.0.00.0.00.02.0000	02.2.02.0012	5.1.02.01.01.0027	Belanja Alat/Bahan untuk Kegiatan Kantor-Benda Pos	260.000,00	212.000,00	(48.000,00)	81,54		
1.05	1.05.0.00.0.00.02.0000	02.2.02.0012	5.1.02.01.01.0029	Belanja Alat/Bahan untuk Kegiatan Kantor-Bahan Komputer	520.000,00	500.000,00	(20.000,00)	96,15		
1.05	1.05.0.00.0.00.02.0000	02.2.02.0012	5.1.02.01.01.0052	Belanja Makanan dan Minuman Rapat	660.000,00	660.000,00	0,00	100,00		
1.05	1.05.0.00.0.00.02.0000	02.2.02.0012	5.1.02.01.01.0058	Belanja Makanan dan Minuman Aktivitas Lapangan	5.740.000,00	4.592.000,00	(1.148.000,00)	80,00		
1.05	1.05.0.00.0.00.02.0000	02.2.02.0012	5.1.02.04	Belanja Perjalanan Dinas	15.900.000,00	9.408.200,00	(6.491.800,00)	59,17		
1.05	1.05.0.00.0.00.02.0000	02.2.02.0012	5.1.02.04.01	Belanja Perjalanan Dinas Dalam Negeri	15.900.000,00	9.408.200,00	(6.491.800,00)	59,17		
1.05	1.05.0.00.0.00.02.0000	02.2.02.0012	5.1.02.04.01.0001	Belanja Perjalanan Dinas Biasa	15.900.000,00	9.408.200,00	(6.491.800,00)	59,17		
				JUMLAH BELANJA	**12.086.735.460,07**	**11.292.815.125,00**	**(793.920.335,07)**	**93,43**		
				SURPLUS DEFISIT	**(12.086.735.460,07)**	**(11.292.815.125,00)**	**793.920.335,07**	**93,43**		

Lampiran I.1 : Peraturan Bupati Karimun
Nomor : 16 Tahun 2026
Tanggal : 21 Agustus 2026

PEMERINTAH KABUPATEN KARIMUN
PENJABARAN LAPORAN REALISASI ANGGARAN
TAHUN ANGGARAN 2025

Organisasi : DINAS SOSIAL

Kode Rekening				Uraian	Anggaran	Realisasi	Bertambah (Berkurang)	%	Dasar Hukum	Keterangan
	1.06.0.00.0.00.01.0000		5	**BELANJA DAERAH**	**5.126.684.478,92**	**4.411.007.547,00**	**(715.676.931,92)**	**86,04**		
1.06	1.06.0.00.0.00.01.0000	01		**PROGRAM PENUNJANG URUSAN PEMERINTAHAN DAERAH KABUPATEN/KOTA**	**3.757.238.878,92**	**3.481.308.738,00**	**(275.930.140,92)**	**92,66**		
1.06	1.06.0.00.0.00.01.0000	1.2.02		**ADMINISTRASI KEUANGAN PERANGKAT DAERAH**	**3.501.441.578,92**	**3.314.857.778,00**	**(186.583.800,92)**	**94,67**		
1.06	1.06.0.00.0.00.01.0000	01.2.02.0001		PENYEDIAAN GAJI DAN TUNJANGAN ASN	3.501.441.578,92	3.314.857.778,00	(186.583.800,92)	94,67		
1.06	1.06.0.00.0.00.01.0000	01.2.02.0001	5.1	BELANJA OPERASI	3.501.441.578,92	3.314.857.778,00	(186.583.800,92)	94,67		
1.06	1.06.0.00.0.00.01.0000	01.2.02.0001	5.1.01	Belanja Pegawai	3.501.441.578,92	3.314.857.778,00	(186.583.800,92)	94,67		
1.06	1.06.0.00.0.00.01.0000	01.2.02.0001	5.1.01.01	Belanja Gaji dan Tunjangan ASN	2.499.807.465,00	2.374.178.160,00	(125.629.305,00)	94,97		
1.06	1.06.0.00.0.00.01.0000	01.2.02.0001	5.1.01.01.01	Belanja Gaji Pokok ASN	1.850.198.250,00	1.772.712.514,00	(77.485.736,00)	95,81		
1.06	1.06.0.00.0.00.01.0000	01.2.02.0001	5.1.01.01.01.0001	Belanja Gaji Pokok PNS	1.309.729.316,00	1.248.637.594,00	(61.091.722,00)	95,34		
1.06	1.06.0.00.0.00.01.0000	01.2.02.0001	5.1.01.01.01.0002	Belanja Gaji Pokok PPPK	540.468.934,00	524.074.920,00	(16.394.014,00)	96,97		
1.06	1.06.0.00.0.00.01.0000	01.2.02.0001	5.1.01.01.02	Belanja Tunjangan Keluarga ASN	185.271.432,00	175.324.887,00	(9.946.545,00)	94,63		
1.06	1.06.0.00.0.00.01.0000	01.2.02.0001	5.1.01.01.02.0001	Belanja Tunjangan Keluarga PNS	129.014.718,00	124.466.193,00	(4.548.525,00)	96,47		
1.06	1.06.0.00.0.00.01.0000	01.2.02.0001	5.1.01.01.02.0002	Belanja Tunjangan Keluarga PPPK	56.256.714,00	50.858.694,00	(5.398.020,00)	90,40		
1.06	1.06.0.00.0.00.01.0000	01.2.02.0001	5.1.01.01.03	Belanja Tunjangan Jabatan ASN	65.841.006,00	58.575.000,00	(7.266.006,00)	88,96		
1.06	1.06.0.00.0.00.01.0000	01.2.02.0001	5.1.01.01.03.0001	Belanja Tunjangan Jabatan PNS	65.841.006,00	58.575.000,00	(7.266.006,00)	88,96		
1.06	1.06.0.00.0.00.01.0000	01.2.02.0001	5.1.01.01.04	Belanja Tunjangan Fungsional ASN	61.770.002,00	60.900.000,00	(870.002,00)	98,59		
1.06	1.06.0.00.0.00.01.0000	01.2.02.0001	5.1.01.01.04.0001	Belanja Tunjangan Fungsional PNS	61.770.002,00	60.900.000,00	(870.002,00)	98,59		
1.06	1.06.0.00.0.00.01.0000	01.2.02.0001	5.1.01.01.05	Belanja Tunjangan Fungsional Umum ASN	68.778.506,00	66.142.916,00	(2.635.590,00)	96,17		
1.06	1.06.0.00.0.00.01.0000	01.2.02.0001	5.1.01.01.05.0001	Belanja Tunjangan Fungsional Umum PNS	35.639.002,00	34.345.000,00	(1.294.002,00)	96,37		
1.06	1.06.0.00.0.00.01.0000	01.2.02.0001	5.1.01.01.05.0002	Belanja Tunjangan Fungsional Umum PPPK	33.139.504,00	31.797.916,00	(1.341.588,00)	95,95		
1.06	1.06.0.00.0.00.01.0000	01.2.02.0001	5.1.01.01.06	Belanja Tunjangan Beras ASN	110.867.768,00	107.145.390,00	(3.722.378,00)	96,64		
1.06	1.06.0.00.0.00.01.0000	01.2.02.0001	5.1.01.01.06.0001	Belanja Tunjangan Beras PNS	71.333.696,00	69.378.360,00	(1.955.336,00)	97,26		
1.06	1.06.0.00.0.00.01.0000	01.2.02.0001	5.1.01.01.06.0002	Belanja Tunjangan Beras PPPK	39.534.072,00	37.767.030,00	(1.767.042,00)	95,53		
1.06	1.06.0.00.0.00.01.0000	01.2.02.0001	5.1.01.01.07	Belanja Tunjangan PPh/Tunjangan Khusus ASN	16.337.343,00	13.728.098,00	(2.609.245,00)	84,03		
1.06	1.06.0.00.0.00.01.0000	01.2.02.0001	5.1.01.01.07.0001	Belanja Tunjangan PPh/Tunjangan Khusus PNS	14.048.034,00	12.238.789,00	(1.809.245,00)	87,12		
1.06	1.06.0.00.0.00.01.0000	01.2.02.0001	5.1.01.01.07.0002	Belanja Tunjangan PPh/Tunjangan Khusus PPPK	2.289.309,00	1.489.309,00	(800.000,00)	65,05		
1.06	1.06.0.00.0.00.01.0000	01.2.02.0001	5.1.01.01.08	Belanja Pembulatan Gaji ASN	30.116,00	28.820,00	(1.296,00)	95,70		
1.06	1.06.0.00.0.00.01.0000	01.2.02.0001	5.1.01.01.08.0001	Belanja Pembulatan Gaji PNS	18.004,00	17.550,00	(454,00)	97,48		
1.06	1.06.0.00.0.00.01.0000	01.2.02.0001	5.1.01.01.08.0002	Belanja Pembulatan Gaji PPPK	12.112,00	11.270,00	(842,00)	93,05		
1.06	1.06.0.00.0.00.01.0000	01.2.02.0001	5.1.01.01.09	Belanja Iuran Jaminan Kesehatan ASN	125.253.600,00	104.753.927,00	(20.499.673,00)	83,63		
1.06	1.06.0.00.0.00.01.0000	01.2.02.0001	5.1.01.01.09.0001	Belanja Iuran Jaminan Kesehatan PNS	98.981.652,00	80.158.054,00	(18.823.598,00)	80,98		
1.06	1.06.0.00.0.00.01.0000	01.2.02.0001	5.1.01.01.09.0002	Belanja Iuran Jaminan Kesehatan PPPK	26.271.948,00	24.595.873,00	(1.676.075,00)	93,62		
1.06	1.06.0.00.0.00.01.0000	01.2.02.0001	5.1.01.01.10	Belanja Iuran Jaminan Kecelakaan Kerja ASN	3.864.854,00	3.716.645,00	(148.209,00)	96,17		
1.06	1.06.0.00.0.00.01.0000	01.2.02.0001	5.1.01.01.10.0001	Belanja Iuran Jaminan Kecelakaan Kerja PNS	2.732.352,00	2.591.067,00	(141.285,00)	94,83		
1.06	1.06.0.00.0.00.01.0000	01.2.02.0001	5.1.01.01.10.0002	Belanja Iuran Jaminan Kecelakaan Kerja PPPK	1.132.502,00	1.125.578,00	(6.924,00)	99,39		
1.06	1.06.0.00.0.00.01.0000	01.2.02.0001	5.1.01.01.11	Belanja Iuran Jaminan Kematian ASN	11.594.588,00	11.149.963,00	(444.625,00)	96,17		
1.06	1.06.0.00.0.00.01.0000	01.2.02.0001	5.1.01.01.11.0001	Belanja Iuran Jaminan Kematian PNS	8.197.200,00	7.773.353,00	(423.847,00)	94,83		

Kode Rekening				Uraian	Anggaran	Realisasi	Bertambah (Berkurang)	%	Dasar Hukum	Keterangan
1.06	1.06.0.00.0.00.01.0000	01.2.02.0001	5.1.01.01.11.0002	Belanja Iuran Jaminan Kematian PPPK	3.397.388,00	3.376.610,00	(20.778,00)	99,39		
1.06	1.06.0.00.0.00.01.0000	01.2.02.0001	5.1.01.02	Belanja Tambahan Penghasilan ASN	1.001.634.113,92	940.679.618,00	(60.954.495,92)	93,91		
1.06	1.06.0.00.0.00.01.0000	01.2.02.0001	5.1.01.02.01	Tambahan Penghasilan berdasarkan Beban Kerja ASN	416.646.885,20	395.243.264,00	(21.403.621,20)	94,86		
1.06	1.06.0.00.0.00.01.0000	01.2.02.0001	5.1.01.02.01.0001	Tambahan Penghasilan berdasarkan Beban Kerja PNS	372.086.888,00	350.906.797,00	(21.180.091,00)	94,31		
1.06	1.06.0.00.0.00.01.0000	01.2.02.0001	5.1.01.02.01.0002	Tambahan Penghasilan berdasarkan Beban Kerja PPPK	44.559.997,20	44.336.467,00	(223.530,20)	99,50		
1.06	1.06.0.00.0.00.01.0000	01.2.02.0001	5.1.01.02.03	Tambahan Penghasilan berdasarkan Kondisi Kerja ASN	223.601.031,00	205.462.264,00	(18.138.767,00)	91,89		
1.06	1.06.0.00.0.00.01.0000	01.2.02.0001	5.1.01.02.03.0001	Tambahan Penghasilan berdasarkan Kondisi Kerja PNS	223.601.031,00	205.462.264,00	(18.138.767,00)	91,89		
1.06	1.06.0.00.0.00.01.0000	01.2.02.0001	5.1.01.02.05	Tambahan Penghasilan berdasarkan Prestasi Kerja ASN	361.386.197,72	339.974.090,00	(21.412.107,72)	94,08		
1.06	1.06.0.00.0.00.01.0000	01.2.02.0001	5.1.01.02.05.0001	Tambahan Penghasilan berdasarkan Prestasi Kerja PNS	319.796.880,20	298.593.391,00	(21.203.489,20)	93,37		
1.06	1.06.0.00.0.00.01.0000	01.2.02.0001	5.1.01.02.05.0002	Tambahan Penghasilan berdasarkan Prestasi Kerja PPPK	41.589.317,52	41.380.699,00	(208.618,52)	99,50		
1.06	1.06.0.00.0.00.01.0000	1.2.06		ADMINISTRASI UMUM PERANGKAT DAERAH	167.317.300,00	114.492.300,00	(52.825.000,00)	68,43		
1.06	1.06.0.00.0.00.01.0000	01.2.06.0001		PENYEDIAAN KOMPONEN INSTALASI LISTRIK/PENERANGAN BANGUNAN KANTOR	3.530.000,00	3.465.000,00	(65.000,00)	98,16		
1.06	1.06.0.00.0.00.01.0000	01.2.06.0001	5.1	BELANJA OPERASI	3.530.000,00	3.465.000,00	(65.000,00)	98,16		
1.06	1.06.0.00.0.00.01.0000	01.2.06.0001	5.1.02	Belanja Barang dan Jasa	3.530.000,00	3.465.000,00	(65.000,00)	98,16		
1.06	1.06.0.00.0.00.01.0000	01.2.06.0001	5.1.02.01	Belanja Barang	3.530.000,00	3.465.000,00	(65.000,00)	98,16		
1.06	1.06.0.00.0.00.01.0000	01.2.06.0001	5.1.02.01.01	Belanja Barang Pakai Habis	3.530.000,00	3.465.000,00	(65.000,00)	98,16		
1.06	1.06.0.00.0.00.01.0000	01.2.06.0001	5.1.02.01.01.0031	Belanja Alat/Bahan untuk Kegiatan Kantor-Alat Listrik	3.530.000,00	3.465.000,00	(65.000,00)	98,16		
1.06	1.06.0.00.0.00.01.0000	01.2.06.0002		PENYEDIAAN PERALATAN DAN PERLENGKAPAN KANTOR	13.963.300,00	10.244.200,00	(3.719.100,00)	73,37		
1.06	1.06.0.00.0.00.01.0000	01.2.06.0002	5.1	BELANJA OPERASI	13.963.300,00	10.244.200,00	(3.719.100,00)	73,37		
1.06	1.06.0.00.0.00.01.0000	01.2.06.0002	5.1.02	Belanja Barang dan Jasa	13.963.300,00	10.244.200,00	(3.719.100,00)	73,37		
1.06	1.06.0.00.0.00.01.0000	01.2.06.0002	5.1.02.01	Belanja Barang	13.963.300,00	10.244.200,00	(3.719.100,00)	73,37		
1.06	1.06.0.00.0.00.01.0000	01.2.06.0002	5.1.02.01.01	Belanja Barang Pakai Habis	13.963.300,00	10.244.200,00	(3.719.100,00)	73,37		
1.06	1.06.0.00.0.00.01.0000	01.2.06.0002	5.1.02.01.01.0024	Belanja Alat/Bahan untuk Kegiatan Kantor-Alat Tulis Kantor	3.817.300,00	1.624.500,00	(2.192.800,00)	42,56		
1.06	1.06.0.00.0.00.01.0000	01.2.06.0002	5.1.02.01.01.0025	Belanja Alat/Bahan untuk Kegiatan Kantor- Kertas dan Cover	4.159.000,00	4.037.700,00	(121.300,00)	97,08		
1.06	1.06.0.00.0.00.01.0000	01.2.06.0002	5.1.02.01.01.0027	Belanja Alat/Bahan untuk Kegiatan Kantor-Benda Pos	2.769.000,00	1.420.000,00	(1.349.000,00)	51,28		
1.06	1.06.0.00.0.00.01.0000	01.2.06.0002	5.1.02.01.01.0029	Belanja Alat/Bahan untuk Kegiatan Kantor-Bahan Komputer	3.218.000,00	3.162.000,00	(56.000,00)	98,26		
1.06	1.06.0.00.0.00.01.0000	01.2.06.0005		PENYEDIAAN BARANG CETAKAN DAN PENGGANDAAN	8.652.000,00	6.254.000,00	(2.398.000,00)	72,28		
1.06	1.06.0.00.0.00.01.0000	01.2.06.0005	5.1	BELANJA OPERASI	8.652.000,00	6.254.000,00	(2.398.000,00)	72,28		
1.06	1.06.0.00.0.00.01.0000	01.2.06.0005	5.1.02	Belanja Barang dan Jasa	8.652.000,00	6.254.000,00	(2.398.000,00)	72,28		
1.06	1.06.0.00.0.00.01.0000	01.2.06.0005	5.1.02.01	Belanja Barang	5.652.000,00	4.604.000,00	(1.048.000,00)	81,46		
1.06	1.06.0.00.0.00.01.0000	01.2.06.0005	5.1.02.01.01	Belanja Barang Pakai Habis	5.652.000,00	4.604.000,00	(1.048.000,00)	81,46		
1.06	1.06.0.00.0.00.01.0000	01.2.06.0005	5.1.02.01.01.0026	Belanja Alat/Bahan untuk Kegiatan Kantor- Bahan Cetak	5.652.000,00	4.604.000,00	(1.048.000,00)	81,46		
1.06	1.06.0.00.0.00.01.0000	01.2.06.0005	5.1.02.02	Belanja Jasa	3.000.000,00	1.650.000,00	(1.350.000,00)	55,00		
1.06	1.06.0.00.0.00.01.0000	01.2.06.0005	5.1.02.02.01	Belanja Jasa Kantor	3.000.000,00	1.650.000,00	(1.350.000,00)	55,00		
1.06	1.06.0.00.0.00.01.0000	01.2.06.0005	5.1.02.02.01.0055	Belanja Jasa Iklan/Reklame, Film, dan Pemotretan	3.000.000,00	1.650.000,00	(1.350.000,00)	55,00		
1.06	1.06.0.00.0.00.01.0000	01.2.06.0006		PENYEDIAAN BAHAN BACAAN DAN PERATURAN PERUNDANG-UNDANGAN	19.100.000,00	3.140.000,00	(15.960.000,00)	16,44		
1.06	1.06.0.00.0.00.01.0000	01.2.06.0006	5.1	BELANJA OPERASI	19.100.000,00	3.140.000,00	(15.960.000,00)	16,44		
1.06	1.06.0.00.0.00.01.0000	01.2.06.0006	5.1.02	Belanja Barang dan Jasa	19.100.000,00	3.140.000,00	(15.960.000,00)	16,44		
1.06	1.06.0.00.0.00.01.0000	01.2.06.0006	5.1.02.02	Belanja Jasa	19.100.000,00	3.140.000,00	(15.960.000,00)	16,44		
1.06	1.06.0.00.0.00.01.0000	01.2.06.0006	5.1.02.02.01	Belanja Jasa Kantor	19.100.000,00	3.140.000,00	(15.960.000,00)	16,44		
1.06	1.06.0.00.0.00.01.0000	01.2.06.0006	5.1.02.02.01.0062	Belanja Langganan Jurnal/Surat Kabar/Majalah	19.100.000,00	3.140.000,00	(15.960.000,00)	16,44		
1.06	1.06.0.00.0.00.01.0000	01.2.06.0009		PENYELENGGARAAN RAPAT KOORDINASI DAN KONSULTASI SKPD	122.072.000,00	91.389.100,00	(30.682.900,00)	74,86		
1.06	1.06.0.00.0.00.01.0000	01.2.06.0009	5.1	BELANJA OPERASI	122.072.000,00	91.389.100,00	(30.682.900,00)	74,86		
1.06	1.06.0.00.0.00.01.0000	01.2.06.0009	5.1.02	Belanja Barang dan Jasa	122.072.000,00	91.389.100,00	(30.682.900,00)	74,86		
1.06	1.06.0.00.0.00.01.0000	01.2.06.0009	5.1.02.01	Belanja Barang	36.680.000,00	21.380.000,00	(15.300.000,00)	58,29		

Kode Rekening				Uraian	Anggaran	Realisasi	Bertambah (Berkurang)	%	Dasar Hukum	Keterangan
1.06	1.06.0.00.0.00.01.0000	01.2.06.0009	5.1.02.01.01	Belanja Barang Pakai Habis	36.680.000,00	21.380.000,00	(15.300.000,00)	58,29		
1.06	1.06.0.00.0.00.01.0000	01.2.06.0009	5.1.02.01.01.0045	Belanja Natura dan Pakan-Natura dan Pakan Lainnya	3.640.000,00	1.660.000,00	(1.980.000,00)	45,60		
1.06	1.06.0.00.0.00.01.0000	01.2.06.0009	5.1.02.01.01.0052	Belanja Makanan dan Minuman Rapat	33.040.000,00	19.720.000,00	(13.320.000,00)	59,69		
1.06	1.06.0.00.0.00.01.0000	01.2.06.0009	5.1.02.02	Belanja Jasa	2.040.000,00	2.040.000,00	0,00	100,00		
1.06	1.06.0.00.0.00.01.0000	01.2.06.0009	5.1.02.02.01	Belanja Jasa Kantor	2.040.000,00	2.040.000,00	0,00	100,00		
1.06	1.06.0.00.0.00.01.0000	01.2.06.0009	5.1.02.02.01.0081	Belanja Honorarium Pengadaan Barang/Jasa	2.040.000,00	2.040.000,00	0,00	100,00		
1.06	1.06.0.00.0.00.01.0000	01.2.06.0009	5.1.02.04	Belanja Perjalanan Dinas	83.352.000,00	67.969.100,00	(15.382.900,00)	81,54		
1.06	1.06.0.00.0.00.01.0000	01.2.06.0009	5.1.02.04.01	Belanja Perjalanan Dinas Dalam Negeri	83.352.000,00	67.969.100,00	(15.382.900,00)	81,54		
1.06	1.06.0.00.0.00.01.0000	01.2.06.0009	5.1.02.04.01.0001	Belanja Perjalanan Dinas Biasa	65.652.000,00	58.666.100,00	(6.985.900,00)	89,36		
1.06	1.06.0.00.0.00.01.0000	01.2.06.0009	5.1.02.04.01.0003	Belanja Perjalanan Dinas Dalam Kota	17.700.000,00	9.303.000,00	(8.397.000,00)	52,56		
1.06	**1.06.0.00.0.00.01.0000**	**1.2.08**		**PENYEDIAAN JASA PENUNJANG URUSAN PEMERINTAHAN DAERAH**	**54.980.000,00**	**34.551.860,00**	**(20.428.140,00)**	**62,84**		
1.06	1.06.0.00.0.00.01.0000	01.2.08.0002		PENYEDIAAN JASA KOMUNIKASI, SUMBER DAYA AIR DAN LISTRIK	23.980.000,00	10.286.860,00	(13.693.140,00)	42,90		
1.06	1.06.0.00.0.00.01.0000	01.2.08.0002	5.1	BELANJA OPERASI	23.980.000,00	10.286.860,00	(13.693.140,00)	42,90		
1.06	1.06.0.00.0.00.01.0000	01.2.08.0002	5.1.02	Belanja Barang dan Jasa	23.980.000,00	10.286.860,00	(13.693.140,00)	42,90		
1.06	1.06.0.00.0.00.01.0000	01.2.08.0002	5.1.02.02	Belanja Jasa	23.980.000,00	10.286.860,00	(13.693.140,00)	42,90		
1.06	1.06.0.00.0.00.01.0000	01.2.08.0002	5.1.02.02.01	Belanja Jasa Kantor	19.980.000,00	6.386.860,00	(13.593.140,00)	31,97		
1.06	1.06.0.00.0.00.01.0000	01.2.08.0002	5.1.02.02.01.0063	Belanja Kawat/Faksimili/Internet/TV Berlangganan	19.980.000,00	6.386.860,00	(13.593.140,00)	31,97		
1.06	1.06.0.00.0.00.01.0000	01.2.08.0002	5.1.02.02.04	Belanja Sewa Peralatan dan Mesin	4.000.000,00	3.900.000,00	(100.000,00)	97,50		
1.06	1.06.0.00.0.00.01.0000	01.2.08.0002	5.1.02.02.04.0407	Belanja Sewa Peralatan Mainframe	4.000.000,00	3.900.000,00	(100.000,00)	97,50		
1.06	1.06.0.00.0.00.01.0000	01.2.08.0004		PENYEDIAAN JASA PELAYANAN UMUM KANTOR	31.000.000,00	24.265.000,00	(6.735.000,00)	78,27		
1.06	1.06.0.00.0.00.01.0000	01.2.08.0004	5.1	BELANJA OPERASI	31.000.000,00	24.265.000,00	(6.735.000,00)	78,27		
1.06	1.06.0.00.0.00.01.0000	01.2.08.0004	5.1.02	Belanja Barang dan Jasa	31.000.000,00	24.265.000,00	(6.735.000,00)	78,27		
1.06	1.06.0.00.0.00.01.0000	01.2.08.0004	5.1.02.02	Belanja Jasa	31.000.000,00	24.265.000,00	(6.735.000,00)	78,27		
1.06	1.06.0.00.0.00.01.0000	01.2.08.0004	5.1.02.02.01	Belanja Jasa Kantor	31.000.000,00	24.265.000,00	(6.735.000,00)	78,27		
1.06	1.06.0.00.0.00.01.0000	01.2.08.0004	5.1.02.02.01.0026	Belanja Jasa Tenaga Administrasi	31.000.000,00	24.265.000,00	(6.735.000,00)	78,27		
1.06	**1.06.0.00.0.00.01.0000**	**1.2.09**		**PEMELIHARAAN BARANG MILIK DAERAH PENUNJANG URUSAN PEMERINTAHAN DAERAH**	**33.500.000,00**	**17.406.800,00**	**(16.093.200,00)**	**51,96**		
1.06	1.06.0.00.0.00.01.0000	01.2.09.0002		PENYEDIAAN JASA PEMELIHARAAN, BIAYA PEMELIHARAAN, PAJAK DAN PERIZINAN KENDARAAN DINAS OPERASIONAL ATAU LAPANGAN	30.660.000,00	14.611.800,00	(16.048.200,00)	47,66		
1.06	1.06.0.00.0.00.01.0000	01.2.09.0002	5.1	BELANJA OPERASI	30.660.000,00	14.611.800,00	(16.048.200,00)	47,66		
1.06	1.06.0.00.0.00.01.0000	01.2.09.0002	5.1.02	Belanja Barang dan Jasa	30.660.000,00	14.611.800,00	(16.048.200,00)	47,66		
1.06	1.06.0.00.0.00.01.0000	01.2.09.0002	5.1.02.01	Belanja Barang	20.660.000,00	7.552.900,00	(13.107.100,00)	36,56		
1.06	1.06.0.00.0.00.01.0000	01.2.09.0002	5.1.02.01.01	Belanja Barang Pakai Habis	20.660.000,00	7.552.900,00	(13.107.100,00)	36,56		
1.06	1.06.0.00.0.00.01.0000	01.2.09.0002	5.1.02.01.01.0004	Belanja Bahan-Bahan Bakar dan Pelumas	16.802.000,00	3.950.000,00	(12.852.000,00)	23,51		
1.06	1.06.0.00.0.00.01.0000	01.2.09.0002	5.1.02.01.01.0013	Belanja Suku Cadang-Suku Cadang Alat Angkutan	3.858.000,00	3.602.900,00	(255.100,00)	93,39		
1.06	1.06.0.00.0.00.01.0000	01.2.09.0002	5.1.02.02	Belanja Jasa	10.000.000,00	7.058.900,00	(2.941.100,00)	70,59		
1.06	1.06.0.00.0.00.01.0000	01.2.09.0002	5.1.02.02.01	Belanja Jasa Kantor	10.000.000,00	7.058.900,00	(2.941.100,00)	70,59		
1.06	1.06.0.00.0.00.01.0000	01.2.09.0002	5.1.02.02.01.0067	Belanja Pembayaran Pajak, Bea, dan Perizinan	10.000.000,00	7.058.900,00	(2.941.100,00)	70,59		
1.06	1.06.0.00.0.00.01.0000	01.2.09.0006		PEMELIHARAAN PERALATAN DAN MESIN LAINNYA	2.840.000,00	2.795.000,00	(45.000,00)	98,42		
1.06	1.06.0.00.0.00.01.0000	01.2.09.0006	5.1	BELANJA OPERASI	2.840.000,00	2.795.000,00	(45.000,00)	98,42		
1.06	1.06.0.00.0.00.01.0000	01.2.09.0006	5.1.02	Belanja Barang dan Jasa	2.840.000,00	2.795.000,00	(45.000,00)	98,42		
1.06	1.06.0.00.0.00.01.0000	01.2.09.0006	5.1.02.03	Belanja Pemeliharaan	2.840.000,00	2.795.000,00	(45.000,00)	98,42		
1.06	1.06.0.00.0.00.01.0000	01.2.09.0006	5.1.02.03.02	Belanja Pemeliharaan Peralatan dan Mesin	2.840.000,00	2.795.000,00	(45.000,00)	98,42		
1.06	1.06.0.00.0.00.01.0000	01.2.09.0006	5.1.02.03.02.0405	Belanja Pemeliharaan Komputer-Komputer Unit-Personal Computer	1.450.000,00	1.435.000,00	(25.000,00)	98,29		

Kode Rekening				Uraian	Anggaran	Realisasi	Bertambah (Berkurang)	%	Dasar Hukum	Keterangan
1.06	1.06.0.00.0.00.01.0000	01.2.09.0006	5.1.02.03.02.0411	Belanja Pemeliharaan Komputer-Peralatan Komputer-Peralatan Komputer Lainnya	1.380.000,00	1.360.000,00	(20.000,00)	98,55		
1.06	**1.06.0.00.0.00.01.0000**	**04**		**PROGRAM REHABILITASI SOSIAL**	**598.012.600,00**	**419.825.673,00**	**(178.186.927,00)**	**70,20**		
1.06	**1.06.0.00.0.00.01.0000**	**4.2.01**		**REHABILITASI SOSIAL DASAR PENYANDANG DISABILITAS TERLANTAR, ANAK TERLANTAR, LANJUT USIA TERLANTAR, SERTA GELANDANGAN PENGEMIS DI LUAR PANTI SOSIAL**	**598.012.600,00**	**419.825.673,00**	**(178.186.927,00)**	**70,20**		
1.06	1.06.0.00.0.00.01.0000	04.2.01.0001		PENYEDIAAN PERMAKANAN	79.949.800,00	67.256.500,00	(12.693.300,00)	84,12		
1.06	1.06.0.00.0.00.01.0000	04.2.01.0001	5.1	BELANJA OPERASI	79.949.800,00	67.256.500,00	(12.693.300,00)	84,12		
1.06	1.06.0.00.0.00.01.0000	04.2.01.0001	5.1.02	Belanja Barang dan Jasa	79.949.800,00	67.256.500,00	(12.693.300,00)	84,12		
1.06	1.06.0.00.0.00.01.0000	04.2.01.0001	5.1.02.01	Belanja Barang	72.499.800,00	63.356.500,00	(9.143.300,00)	87,39		
1.06	1.06.0.00.0.00.01.0000	04.2.01.0001	5.1.02.01.01	Belanja Barang Pakai Habis	72.499.800,00	63.356.500,00	(9.143.300,00)	87,39		
1.06	1.06.0.00.0.00.01.0000	04.2.01.0001	5.1.02.01.01.0024	Belanja Alat/Bahan untuk Kegiatan Kantor-Alat Tulis Kantor	1.377.300,00	1.352.500,00	(24.800,00)	98,20		
1.06	1.06.0.00.0.00.01.0000	04.2.01.0001	5.1.02.01.01.0025	Belanja Alat/Bahan untuk Kegiatan Kantor- Kertas dan Cover	900.000,00	864.000,00	(36.000,00)	96,00		
1.06	1.06.0.00.0.00.01.0000	04.2.01.0001	5.1.02.01.01.0026	Belanja Alat/Bahan untuk Kegiatan Kantor- Bahan Cetak	937.500,00	0,00	(937.500,00)	0,00		
1.06	1.06.0.00.0.00.01.0000	04.2.01.0001	5.1.02.01.01.0027	Belanja Alat/Bahan untuk Kegiatan Kantor-Benda Pos	195.000,00	150.000,00	(45.000,00)	76,92		
1.06	1.06.0.00.0.00.01.0000	04.2.01.0001	5.1.02.01.01.0029	Belanja Alat/Bahan untuk Kegiatan Kantor-Bahan Komputer	390.000,00	375.000,00	(15.000,00)	96,15		
1.06	1.06.0.00.0.00.01.0000	04.2.01.0001	5.1.02.01.01.0039	Belanja Persediaan untuk Dijual/Diserahkan-Persediaan untuk Dijual/Diserahkan kepada Masyarakat	68.700.000,00	60.615.000,00	(8.085.000,00)	88,23		
1.06	1.06.0.00.0.00.01.0000	04.2.01.0001	5.1.02.02	Belanja Jasa	700.000,00	0,00	(700.000,00)	0,00		
1.06	1.06.0.00.0.00.01.0000	04.2.01.0001	5.1.02.02.04	Belanja Sewa Peralatan dan Mesin	700.000,00	0,00	(700.000,00)	0,00		
1.06	1.06.0.00.0.00.01.0000	04.2.01.0001	5.1.02.02.04.0037	Belanja Sewa Kendaraan Bermotor Angkutan Barang	700.000,00	0,00	(700.000,00)	0,00		
1.06	1.06.0.00.0.00.01.0000	04.2.01.0001	5.1.02.04	Belanja Perjalanan Dinas	6.750.000,00	3.900.000,00	(2.850.000,00)	57,78		
1.06	1.06.0.00.0.00.01.0000	04.2.01.0001	5.1.02.04.01	Belanja Perjalanan Dinas Dalam Negeri	6.750.000,00	3.900.000,00	(2.850.000,00)	57,78		
1.06	1.06.0.00.0.00.01.0000	04.2.01.0001	5.1.02.04.01.0003	Belanja Perjalanan Dinas Dalam Kota	6.750.000,00	3.900.000,00	(2.850.000,00)	57,78		
1.06	1.06.0.00.0.00.01.0000	04.2.01.0002		PENYEDIAAN SANDANG	89.550.000,00	83.920.133,00	(5.629.867,00)	93,71		
1.06	1.06.0.00.0.00.01.0000	04.2.01.0002	5.1	BELANJA OPERASI	89.550.000,00	83.920.133,00	(5.629.867,00)	93,71		
1.06	1.06.0.00.0.00.01.0000	04.2.01.0002	5.1.02	Belanja Barang dan Jasa	89.550.000,00	83.920.133,00	(5.629.867,00)	93,71		
1.06	1.06.0.00.0.00.01.0000	04.2.01.0002	5.1.02.01	Belanja Barang	81.750.000,00	78.470.133,00	(3.279.867,00)	95,99		
1.06	1.06.0.00.0.00.01.0000	04.2.01.0002	5.1.02.01.01	Belanja Barang Pakai Habis	81.750.000,00	78.470.133,00	(3.279.867,00)	95,99		
1.06	1.06.0.00.0.00.01.0000	04.2.01.0002	5.1.02.01.01.0024	Belanja Alat/Bahan untuk Kegiatan Kantor-Alat Tulis Kantor	1.461.000,00	0,00	(1.461.000,00)	0,00		
1.06	1.06.0.00.0.00.01.0000	04.2.01.0002	5.1.02.01.01.0025	Belanja Alat/Bahan untuk Kegiatan Kantor- Kertas dan Cover	900.000,00	864.000,00	(36.000,00)	96,00		
1.06	1.06.0.00.0.00.01.0000	04.2.01.0002	5.1.02.01.01.0026	Belanja Alat/Bahan untuk Kegiatan Kantor- Bahan Cetak	694.000,00	0,00	(694.000,00)	0,00		
1.06	1.06.0.00.0.00.01.0000	04.2.01.0002	5.1.02.01.01.0027	Belanja Alat/Bahan untuk Kegiatan Kantor-Benda Pos	195.000,00	150.000,00	(45.000,00)	76,92		
1.06	1.06.0.00.0.00.01.0000	04.2.01.0002	5.1.02.01.01.0029	Belanja Alat/Bahan untuk Kegiatan Kantor-Bahan Komputer	260.000,00	0,00	(260.000,00)	0,00		
1.06	1.06.0.00.0.00.01.0000	04.2.01.0002	5.1.02.01.01.0039	Belanja Persediaan untuk Dijual/Diserahkan-Persediaan untuk Dijual/Diserahkan kepada Masyarakat	78.240.000,00	77.456.133,00	(783.867,00)	99,00		
1.06	1.06.0.00.0.00.01.0000	04.2.01.0002	5.1.02.02	Belanja Jasa	1.050.000,00	0,00	(1.050.000,00)	0,00		
1.06	1.06.0.00.0.00.01.0000	04.2.01.0002	5.1.02.02.04	Belanja Sewa Peralatan dan Mesin	1.050.000,00	0,00	(1.050.000,00)	0,00		
1.06	1.06.0.00.0.00.01.0000	04.2.01.0002	5.1.02.02.04.0037	Belanja Sewa Kendaraan Bermotor Angkutan Barang	1.050.000,00	0,00	(1.050.000,00)	0,00		
1.06	1.06.0.00.0.00.01.0000	04.2.01.0002	5.1.02.04	Belanja Perjalanan Dinas	6.750.000,00	5.450.000,00	(1.300.000,00)	80,74		
1.06	1.06.0.00.0.00.01.0000	04.2.01.0002	5.1.02.04.01	Belanja Perjalanan Dinas Dalam Negeri	6.750.000,00	5.450.000,00	(1.300.000,00)	80,74		
1.06	1.06.0.00.0.00.01.0000	04.2.01.0002	5.1.02.04.01.0003	Belanja Perjalanan Dinas Dalam Kota	6.750.000,00	5.450.000,00	(1.300.000,00)	80,74		
1.06	1.06.0.00.0.00.01.0000	04.2.01.0003		PENYEDIAAN ALAT BANTU	102.499.600,00	53.551.140,00	(48.948.460,00)	52,25		
1.06	1.06.0.00.0.00.01.0000	04.2.01.0003	5.1	BELANJA OPERASI	102.499.600,00	53.551.140,00	(48.948.460,00)	52,25		
1.06	1.06.0.00.0.00.01.0000	04.2.01.0003	5.1.02	Belanja Barang dan Jasa	102.499.600,00	53.551.140,00	(48.948.460,00)	52,25		
1.06	1.06.0.00.0.00.01.0000	04.2.01.0003	5.1.02.01	Belanja Barang	94.349.600,00	51.976.140,00	(42.373.460,00)	55,09		

Kode Rekening				Uraian	Anggaran	Realisasi	Bertambah (Berkurang)	%	Dasar Hukum	Keterangan
1.06	1.06.0.00.0.00.01.0000	04.2.01.0003	5.1.02.01.01	Belanja Barang Pakai Habis	94.349.600,00	51.976.140,00	(42.373.460,00)	55,09		
1.06	1.06.0.00.0.00.01.0000	04.2.01.0003	5.1.02.01.01.0024	Belanja Alat/Bahan untuk Kegiatan Kantor-Alat Tulis Kantor	478.000,00	0,00	(478.000,00)	0,00		
1.06	1.06.0.00.0.00.01.0000	04.2.01.0003	5.1.02.01.01.0025	Belanja Alat/Bahan untuk Kegiatan Kantor- Kertas dan Cover	1.125.000,00	1.080.000,00	(45.000,00)	96,00		
1.06	1.06.0.00.0.00.01.0000	04.2.01.0003	5.1.02.01.01.0026	Belanja Alat/Bahan untuk Kegiatan Kantor- Bahan Cetak	441.000,00	0,00	(441.000,00)	0,00		
1.06	1.06.0.00.0.00.01.0000	04.2.01.0003	5.1.02.01.01.0027	Belanja Alat/Bahan untuk Kegiatan Kantor-Benda Pos	208.000,00	200.000,00	(8.000,00)	96,15		
1.06	1.06.0.00.0.00.01.0000	04.2.01.0003	5.1.02.01.01.0029	Belanja Alat/Bahan untuk Kegiatan Kantor-Bahan Komputer	340.000,00	220.000,00	(120.000,00)	64,71		
1.06	1.06.0.00.0.00.01.0000	04.2.01.0003	5.1.02.01.01.0039	Belanja Persediaan untuk Dijual/Diserahkan-Persediaan untuk Dijual/Diserahkan kepada Masyarakat	91.757.600,00	50.476.140,00	(41.281.460,00)	55,01		
1.06	1.06.0.00.0.00.01.0000	04.2.01.0003	5.1.02.02	Belanja Jasa	1.400.000,00	0,00	(1.400.000,00)	0,00		
1.06	1.06.0.00.0.00.01.0000	04.2.01.0003	5.1.02.02.04	Belanja Sewa Peralatan dan Mesin	1.400.000,00	0,00	(1.400.000,00)	0,00		
1.06	1.06.0.00.0.00.01.0000	04.2.01.0003	5.1.02.02.04.0037	Belanja Sewa Kendaraan Bermotor Angkutan Barang	1.400.000,00	0,00	(1.400.000,00)	0,00		
1.06	1.06.0.00.0.00.01.0000	04.2.01.0003	5.1.02.04	Belanja Perjalanan Dinas	6.750.000,00	1.575.000,00	(5.175.000,00)	23,33		
1.06	1.06.0.00.0.00.01.0000	04.2.01.0003	5.1.02.04.01	Belanja Perjalanan Dinas Dalam Negeri	6.750.000,00	1.575.000,00	(5.175.000,00)	23,33		
1.06	1.06.0.00.0.00.01.0000	04.2.01.0003	5.1.02.04.01.0003	Belanja Perjalanan Dinas Dalam Kota	6.750.000,00	1.575.000,00	(5.175.000,00)	23,33		
1.06	1.06.0.00.0.00.01.0000	04.2.01.0005		PEMBERIAN BIMBINGAN FISIK, MENTAL, SPIRITUAL, DAN SOSIAL	87.439.500,00	68.919.000,00	(18.520.500,00)	78,82		
1.06	1.06.0.00.0.00.01.0000	04.2.01.0005	5.1	BELANJA OPERASI	87.439.500,00	68.919.000,00	(18.520.500,00)	78,82		
1.06	1.06.0.00.0.00.01.0000	04.2.01.0005	5.1.02	Belanja Barang dan Jasa	87.439.500,00	68.919.000,00	(18.520.500,00)	78,82		
1.06	1.06.0.00.0.00.01.0000	04.2.01.0005	5.1.02.01	Belanja Barang	63.799.500,00	55.079.000,00	(8.720.500,00)	86,33		
1.06	1.06.0.00.0.00.01.0000	04.2.01.0005	5.1.02.01.01	Belanja Barang Pakai Habis	63.799.500,00	55.079.000,00	(8.720.500,00)	86,33		
1.06	1.06.0.00.0.00.01.0000	04.2.01.0005	5.1.02.01.01.0024	Belanja Alat/Bahan untuk Kegiatan Kantor-Alat Tulis Kantor	2.189.000,00	1.389.000,00	(800.000,00)	63,45		
1.06	1.06.0.00.0.00.01.0000	04.2.01.0005	5.1.02.01.01.0025	Belanja Alat/Bahan untuk Kegiatan Kantor- Kertas dan Cover	900.000,00	0,00	(900.000,00)	0,00		
1.06	1.06.0.00.0.00.01.0000	04.2.01.0005	5.1.02.01.01.0026	Belanja Alat/Bahan untuk Kegiatan Kantor- Bahan Cetak	910.500,00	340.000,00	(570.500,00)	37,34		
1.06	1.06.0.00.0.00.01.0000	04.2.01.0005	5.1.02.01.01.0027	Belanja Alat/Bahan untuk Kegiatan Kantor-Benda Pos	195.000,00	150.000,00	(45.000,00)	76,92		
1.06	1.06.0.00.0.00.01.0000	04.2.01.0005	5.1.02.01.01.0029	Belanja Alat/Bahan untuk Kegiatan Kantor-Bahan Komputer	780.000,00	0,00	(780.000,00)	0,00		
1.06	1.06.0.00.0.00.01.0000	04.2.01.0005	5.1.02.01.01.0032	Belanja Alat/Bahan untuk Kegiatan Kantor-Perlengkapan Dinas	14.725.000,00	13.250.000,00	(1.475.000,00)	89,98		
1.06	1.06.0.00.0.00.01.0000	04.2.01.0005	5.1.02.01.01.0039	Belanja Persediaan untuk Dijual/Diserahkan-Persediaan untuk Dijual/Diserahkan kepada Masyarakat	35.520.000,00	31.500.000,00	(4.020.000,00)	88,68		
1.06	1.06.0.00.0.00.01.0000	04.2.01.0005	5.1.02.01.01.0052	Belanja Makanan dan Minuman Rapat	8.580.000,00	8.450.000,00	(130.000,00)	98,48		
1.06	1.06.0.00.0.00.01.0000	04.2.01.0005	5.1.02.02	Belanja Jasa	8.400.000,00	400.000,00	(8.000.000,00)	4,76		
1.06	1.06.0.00.0.00.01.0000	04.2.01.0005	5.1.02.02.01	Belanja Jasa Kantor	400.000,00	400.000,00	0,00	100,00		
1.06	1.06.0.00.0.00.01.0000	04.2.01.0005	5.1.02.02.01.0011	Honorarium Penyelenggaraan Kegiatan Pendidikan dan Pelatihan	400.000,00	400.000,00	0,00	100,00		
1.06	1.06.0.00.0.00.01.0000	04.2.01.0005	5.1.02.02.05	Belanja Sewa Gedung dan Bangunan	8.000.000,00	0,00	(8.000.000,00)	0,00		
1.06	1.06.0.00.0.00.01.0000	04.2.01.0005	5.1.02.02.05.0009	Belanja Sewa Bangunan Gedung Tempat Pertemuan	8.000.000,00	0,00	(8.000.000,00)	0,00		
1.06	1.06.0.00.0.00.01.0000	04.2.01.0005	5.1.02.04	Belanja Perjalanan Dinas	15.240.000,00	13.440.000,00	(1.800.000,00)	88,19		
1.06	1.06.0.00.0.00.01.0000	04.2.01.0005	5.1.02.04.01	Belanja Perjalanan Dinas Dalam Negeri	15.240.000,00	13.440.000,00	(1.800.000,00)	88,19		
1.06	1.06.0.00.0.00.01.0000	04.2.01.0005	5.1.02.04.01.0003	Belanja Perjalanan Dinas Dalam Kota	15.240.000,00	13.440.000,00	(1.800.000,00)	88,19		
1.06	1.06.0.00.0.00.01.0000	04.2.01.0006		PEMBERIAN BIMBINGAN SOSIAL KEPADA KELUARGA PENYANDANG DISABILITAS TERLANTAR, ANAK TERLANTAR, LANJUT USIA TERLANTAR, SERTA GELANDANGAN PENGEMIS DAN MASYARAKAT	85.720.000,00	72.642.200,00	(13.077.800,00)	84,74		
1.06	1.06.0.00.0.00.01.0000	04.2.01.0006	5.1	BELANJA OPERASI	85.720.000,00	72.642.200,00	(13.077.800,00)	84,74		
1.06	1.06.0.00.0.00.01.0000	04.2.01.0006	5.1.02	Belanja Barang dan Jasa	85.720.000,00	72.642.200,00	(13.077.800,00)	84,74		
1.06	1.06.0.00.0.00.01.0000	04.2.01.0006	5.1.02.01	Belanja Barang	62.270.000,00	57.192.200,00	(5.077.800,00)	91,85		
1.06	1.06.0.00.0.00.01.0000	04.2.01.0006	5.1.02.01.01	Belanja Barang Pakai Habis	62.270.000,00	57.192.200,00	(5.077.800,00)	91,85		
1.06	1.06.0.00.0.00.01.0000	04.2.01.0006	5.1.02.01.01.0024	Belanja Alat/Bahan untuk Kegiatan Kantor-Alat Tulis Kantor	1.291.000,00	0,00	(1.291.000,00)	0,00		

Kode Rekening				Uraian	Anggaran	Realisasi	Bertambah (Berkurang)	%	Dasar Hukum	Keterangan
1.06	1.06.0.00.0.00.01.0000	04.2.01.0006	5.1.02.01.01.0025	Belanja Alat/Bahan untuk Kegiatan Kantor- Kertas dan Cover	1.146.000,00	0,00	(1.146.000,00)	0,00		
1.06	1.06.0.00.0.00.01.0000	04.2.01.0006	5.1.02.01.01.0026	Belanja Alat/Bahan untuk Kegiatan Kantor- Bahan Cetak	1.036.000,00	0,00	(1.036.000,00)	0,00		
1.06	1.06.0.00.0.00.01.0000	04.2.01.0006	5.1.02.01.01.0027	Belanja Alat/Bahan untuk Kegiatan Kantor-Benda Pos	195.000,00	150.000,00	(45.000,00)	76,92		
1.06	1.06.0.00.0.00.01.0000	04.2.01.0006	5.1.02.01.01.0029	Belanja Alat/Bahan untuk Kegiatan Kantor-Bahan Komputer	390.000,00	0,00	(390.000,00)	0,00		
1.06	1.06.0.00.0.00.01.0000	04.2.01.0006	5.1.02.01.01.0039	Belanja Persediaan untuk Dijual/Diserahkan-Persediaan untuk Dijual/Diserahkan kepada Masyarakat	47.652.000,00	46.642.200,00	(1.009.800,00)	97,88		
1.06	1.06.0.00.0.00.01.0000	04.2.01.0006	5.1.02.01.01.0052	Belanja Makanan dan Minuman Rapat	10.560.000,00	10.400.000,00	(160.000,00)	98,48		
1.06	1.06.0.00.0.00.01.0000	04.2.01.0006	5.1.02.02	Belanja Jasa	10.250.000,00	2.250.000,00	(8.000.000,00)	21,95		
1.06	1.06.0.00.0.00.01.0000	04.2.01.0006	5.1.02.02.01	Belanja Jasa Kantor	2.250.000,00	2.250.000,00	0,00	100,00		
1.06	1.06.0.00.0.00.01.0000	04.2.01.0006	5.1.02.02.01.0003	Honorarium Narasumber atau Pembahas, Moderator, Pembawa Acara, dan Panitia	2.250.000,00	2.250.000,00	0,00	100,00		
1.06	1.06.0.00.0.00.01.0000	04.2.01.0006	5.1.02.02.05	Belanja Sewa Gedung dan Bangunan	8.000.000,00	0,00	(8.000.000,00)	0,00		
1.06	1.06.0.00.0.00.01.0000	04.2.01.0006	5.1.02.02.05.0009	Belanja Sewa Bangunan Gedung Tempat Pertemuan	8.000.000,00	0,00	(8.000.000,00)	0,00		
1.06	1.06.0.00.0.00.01.0000	04.2.01.0006	5.1.02.04	Belanja Perjalanan Dinas	13.200.000,00	13.200.000,00	0,00	100,00		
1.06	1.06.0.00.0.00.01.0000	04.2.01.0006	5.1.02.04.01	Belanja Perjalanan Dinas Dalam Negeri	13.200.000,00	13.200.000,00	0,00	100,00		
1.06	1.06.0.00.0.00.01.0000	04.2.01.0006	5.1.02.04.01.0003	Belanja Perjalanan Dinas Dalam Kota	13.200.000,00	13.200.000,00	0,00	100,00		
1.06	1.06.0.00.0.00.01.0000	04.2.01.0008		PEMBERIAN AKSES KE LAYANAN PENDIDIKAN DAN KESEHATAN DASAR	1.450.000,00	0,00	(1.450.000,00)	0,00		
1.06	1.06.0.00.0.00.01.0000	04.2.01.0008	5.1	BELANJA OPERASI	1.450.000,00	0,00	(1.450.000,00)	0,00		
1.06	1.06.0.00.0.00.01.0000	04.2.01.0008	5.1.02	Belanja Barang dan Jasa	1.450.000,00	0,00	(1.450.000,00)	0,00		
1.06	1.06.0.00.0.00.01.0000	04.2.01.0008	5.1.02.04	Belanja Perjalanan Dinas	1.450.000,00	0,00	(1.450.000,00)	0,00		
1.06	1.06.0.00.0.00.01.0000	04.2.01.0008	5.1.02.04.01	Belanja Perjalanan Dinas Dalam Negeri	1.450.000,00	0,00	(1.450.000,00)	0,00		
1.06	1.06.0.00.0.00.01.0000	04.2.01.0008	5.1.02.04.01.0003	Belanja Perjalanan Dinas Dalam Kota	1.450.000,00	0,00	(1.450.000,00)	0,00		
1.06	1.06.0.00.0.00.01.0000	04.2.01.0009		PEMBERIAN LAYANAN DATA DAN PENGADUAN	16.750.000,00	10.648.000,00	(6.102.000,00)	63,57		
1.06	1.06.0.00.0.00.01.0000	04.2.01.0009	5.1	BELANJA OPERASI	16.750.000,00	10.648.000,00	(6.102.000,00)	63,57		
1.06	1.06.0.00.0.00.01.0000	04.2.01.0009	5.1.02	Belanja Barang dan Jasa	16.750.000,00	10.648.000,00	(6.102.000,00)	63,57		
1.06	1.06.0.00.0.00.01.0000	04.2.01.0009	5.1.02.01	Belanja Barang	2.800.000,00	2.478.000,00	(322.000,00)	88,50		
1.06	1.06.0.00.0.00.01.0000	04.2.01.0009	5.1.02.01.01	Belanja Barang Pakai Habis	2.800.000,00	2.478.000,00	(322.000,00)	88,50		
1.06	1.06.0.00.0.00.01.0000	04.2.01.0009	5.1.02.01.01.0024	Belanja Alat/Bahan untuk Kegiatan Kantor-Alat Tulis Kantor	1.624.000,00	1.537.000,00	(87.000,00)	94,64		
1.06	1.06.0.00.0.00.01.0000	04.2.01.0009	5.1.02.01.01.0025	Belanja Alat/Bahan untuk Kegiatan Kantor- Kertas dan Cover	996.000,00	941.000,00	(55.000,00)	94,48		
1.06	1.06.0.00.0.00.01.0000	04.2.01.0009	5.1.02.01.01.0026	Belanja Alat/Bahan untuk Kegiatan Kantor- Bahan Cetak	180.000,00	0,00	(180.000,00)	0,00		
1.06	1.06.0.00.0.00.01.0000	04.2.01.0009	5.1.02.04	Belanja Perjalanan Dinas	13.950.000,00	8.170.000,00	(5.780.000,00)	58,57		
1.06	1.06.0.00.0.00.01.0000	04.2.01.0009	5.1.02.04.01	Belanja Perjalanan Dinas Dalam Negeri	13.950.000,00	8.170.000,00	(5.780.000,00)	58,57		
1.06	1.06.0.00.0.00.01.0000	04.2.01.0009	5.1.02.04.01.0003	Belanja Perjalanan Dinas Dalam Kota	13.950.000,00	8.170.000,00	(5.780.000,00)	58,57		
1.06	1.06.0.00.0.00.01.0000	04.2.01.0012		PEMBERIAN LAYANAN RUJUKAN	134.653.700,00	62.888.700,00	(71.765.000,00)	46,70		
1.06	1.06.0.00.0.00.01.0000	04.2.01.0012	5.1	BELANJA OPERASI	134.653.700,00	62.888.700,00	(71.765.000,00)	46,70		
1.06	1.06.0.00.0.00.01.0000	04.2.01.0012	5.1.02	Belanja Barang dan Jasa	134.653.700,00	62.888.700,00	(71.765.000,00)	46,70		
1.06	1.06.0.00.0.00.01.0000	04.2.01.0012	5.1.02.01	Belanja Barang	1.093.500,00	576.000,00	(517.500,00)	52,67		
1.06	1.06.0.00.0.00.01.0000	04.2.01.0012	5.1.02.01.01	Belanja Barang Pakai Habis	1.093.500,00	576.000,00	(517.500,00)	52,67		
1.06	1.06.0.00.0.00.01.0000	04.2.01.0012	5.1.02.01.01.0025	Belanja Alat/Bahan untuk Kegiatan Kantor- Kertas dan Cover	600.000,00	576.000,00	(24.000,00)	96,00		
1.06	1.06.0.00.0.00.01.0000	04.2.01.0012	5.1.02.01.01.0026	Belanja Alat/Bahan untuk Kegiatan Kantor- Bahan Cetak	493.500,00	0,00	(493.500,00)	0,00		
1.06	1.06.0.00.0.00.01.0000	04.2.01.0012	5.1.02.02	Belanja Jasa	46.867.200,00	31.912.500,00	(14.954.700,00)	68,09		
1.06	1.06.0.00.0.00.01.0000	04.2.01.0012	5.1.02.02.01	Belanja Jasa Kantor	1.867.200,00	412.500,00	(1.454.700,00)	22,09		
1.06	1.06.0.00.0.00.01.0000	04.2.01.0012	5.1.02.02.01.0061	Belanja Tagihan Listrik	1.867.200,00	412.500,00	(1.454.700,00)	22,09		
1.06	1.06.0.00.0.00.01.0000	04.2.01.0012	5.1.02.02.05	Belanja Sewa Gedung dan Bangunan	45.000.000,00	31.500.000,00	(13.500.000,00)	70,00		
1.06	1.06.0.00.0.00.01.0000	04.2.01.0012	5.1.02.02.05.0001	Belanja Sewa Bangunan Gedung Kantor	45.000.000,00	31.500.000,00	(13.500.000,00)	70,00		
1.06	1.06.0.00.0.00.01.0000	04.2.01.0012	5.1.02.04	Belanja Perjalanan Dinas	86.693.000,00	30.400.200,00	(56.292.800,00)	35,07		

Kode Rekening				Uraian	Anggaran	Realisasi	Bertambah (Berkurang)	%	Dasar Hukum	Keterangan
1.06	1.06.0.00.0.00.01.0000	04.2.01.0012	5.1.02.04.01	Belanja Perjalanan Dinas Dalam Negeri	86.693.000,00	30.400.200,00	(56.292.800,00)	35,07		
1.06	1.06.0.00.0.00.01.0000	04.2.01.0012	5.1.02.04.01.0001	Belanja Perjalanan Dinas Biasa	67.793.000,00	25.375.200,00	(42.417.800,00)	37,43		
1.06	1.06.0.00.0.00.01.0000	04.2.01.0012	5.1.02.04.01.0003	Belanja Perjalanan Dinas Dalam Kota	18.900.000,00	5.025.000,00	(13.875.000,00)	26,59		
1.06	**1.06.0.00.0.00.01.0000**	**05**		**PROGRAM PERLINDUNGAN DAN JAMINAN SOSIAL**	**286.163.000,00**	**133.872.936,00**	**(152.290.064,00)**	**46,78**		
1.06	**1.06.0.00.0.00.01.0000**	**5.2.02**		**PENGELOLAAN DATA FAKIR MISKIN CAKUPAN DAERAH KABUPATEN/KOTA**	**286.163.000,00**	**133.872.936,00**	**(152.290.064,00)**	**46,78**		
1.06	1.06.0.00.0.00.01.0000	05.2.02.0003		FASILITASI BANTUAN SOSIAL KESEJAHTERAAN KELUARGA	172.473.000,00	53.488.936,00	(118.984.064,00)	31,01		
1.06	1.06.0.00.0.00.01.0000	05.2.02.0003	5.1	BELANJA OPERASI	172.473.000,00	53.488.936,00	(118.984.064,00)	31,01		
1.06	1.06.0.00.0.00.01.0000	05.2.02.0003	5.1.02	Belanja Barang dan Jasa	172.473.000,00	53.488.936,00	(118.984.064,00)	31,01		
1.06	1.06.0.00.0.00.01.0000	05.2.02.0003	5.1.02.01	Belanja Barang	155.845.000,00	42.204.436,00	(113.640.564,00)	27,08		
1.06	1.06.0.00.0.00.01.0000	05.2.02.0003	5.1.02.01.01	Belanja Barang Pakai Habis	155.845.000,00	42.204.436,00	(113.640.564,00)	27,08		
1.06	1.06.0.00.0.00.01.0000	05.2.02.0003	5.1.02.01.01.0024	Belanja Alat/Bahan untuk Kegiatan Kantor-Alat Tulis Kantor	1.779.000,00	1.648.500,00	(130.500,00)	92,66		
1.06	1.06.0.00.0.00.01.0000	05.2.02.0003	5.1.02.01.01.0025	Belanja Alat/Bahan untuk Kegiatan Kantor- Kertas dan Cover	1.459.000,00	1.405.000,00	(54.000,00)	96,30		
1.06	1.06.0.00.0.00.01.0000	05.2.02.0003	5.1.02.01.01.0026	Belanja Alat/Bahan untuk Kegiatan Kantor- Bahan Cetak	1.025.000,00	0,00	(1.025.000,00)	0,00		
1.06	1.06.0.00.0.00.01.0000	05.2.02.0003	5.1.02.01.01.0027	Belanja Alat/Bahan untuk Kegiatan Kantor-Benda Pos	550.000,00	550.000,00	0,00	100,00		
1.06	1.06.0.00.0.00.01.0000	05.2.02.0003	5.1.02.01.01.0029	Belanja Alat/Bahan untuk Kegiatan Kantor-Bahan Komputer	1.040.000,00	0,00	(1.040.000,00)	0,00		
1.06	1.06.0.00.0.00.01.0000	05.2.02.0003	5.1.02.01.01.0032	Belanja Alat/Bahan untuk Kegiatan Kantor-Perlengkapan Dinas	8.892.000,00	0,00	(8.892.000,00)	0,00		
1.06	1.06.0.00.0.00.01.0000	05.2.02.0003	5.1.02.01.01.0039	Belanja Persediaan untuk Dijual/Diserahkan-Persediaan untuk Dijual/Diserahkan kepada Masyarakat	132.000.000,00	29.700.936,00	(102.299.064,00)	22,50		
1.06	1.06.0.00.0.00.01.0000	05.2.02.0003	5.1.02.01.01.0052	Belanja Makanan dan Minuman Rapat	9.100.000,00	8.900.000,00	(200.000,00)	97,80		
1.06	1.06.0.00.0.00.01.0000	05.2.02.0003	5.1.02.04	Belanja Perjalanan Dinas	16.628.000,00	11.284.500,00	(5.343.500,00)	67,86		
1.06	1.06.0.00.0.00.01.0000	05.2.02.0003	5.1.02.04.01	Belanja Perjalanan Dinas Dalam Negeri	16.628.000,00	11.284.500,00	(5.343.500,00)	67,86		
1.06	1.06.0.00.0.00.01.0000	05.2.02.0003	5.1.02.04.01.0001	Belanja Perjalanan Dinas Biasa	8.878.000,00	5.639.500,00	(3.238.500,00)	63,52		
1.06	1.06.0.00.0.00.01.0000	05.2.02.0003	5.1.02.04.01.0003	Belanja Perjalanan Dinas Dalam Kota	7.750.000,00	5.645.000,00	(2.105.000,00)	72,84		
1.06	1.06.0.00.0.00.01.0000	05.2.02.0004		FASILITASI BANTUAN PENGEMBANGAN EKONOMI MASYARAKAT	113.690.000,00	80.384.000,00	(33.306.000,00)	70,70		
1.06	1.06.0.00.0.00.01.0000	05.2.02.0004	5.1	BELANJA OPERASI	113.690.000,00	80.384.000,00	(33.306.000,00)	70,70		
1.06	1.06.0.00.0.00.01.0000	05.2.02.0004	5.1.02	Belanja Barang dan Jasa	113.690.000,00	80.384.000,00	(33.306.000,00)	70,70		
1.06	1.06.0.00.0.00.01.0000	05.2.02.0004	5.1.02.01	Belanja Barang	87.830.000,00	72.324.000,00	(15.506.000,00)	82,35		
1.06	1.06.0.00.0.00.01.0000	05.2.02.0004	5.1.02.01.01	Belanja Barang Pakai Habis	87.830.000,00	72.324.000,00	(15.506.000,00)	82,35		
1.06	1.06.0.00.0.00.01.0000	05.2.02.0004	5.1.02.01.01.0024	Belanja Alat/Bahan untuk Kegiatan Kantor-Alat Tulis Kantor	717.500,00	641.000,00	(76.500,00)	89,34		
1.06	1.06.0.00.0.00.01.0000	05.2.02.0004	5.1.02.01.01.0025	Belanja Alat/Bahan untuk Kegiatan Kantor- Kertas dan Cover	707.000,00	621.000,00	(86.000,00)	87,84		
1.06	1.06.0.00.0.00.01.0000	05.2.02.0004	5.1.02.01.01.0026	Belanja Alat/Bahan untuk Kegiatan Kantor- Bahan Cetak	1.912.500,00	918.000,00	(994.500,00)	48,00		
1.06	1.06.0.00.0.00.01.0000	05.2.02.0004	5.1.02.01.01.0027	Belanja Alat/Bahan untuk Kegiatan Kantor-Benda Pos	385.000,00	0,00	(385.000,00)	0,00		
1.06	1.06.0.00.0.00.01.0000	05.2.02.0004	5.1.02.01.01.0029	Belanja Alat/Bahan untuk Kegiatan Kantor-Bahan Komputer	1.224.000,00	1.224.000,00	0,00	100,00		
1.06	1.06.0.00.0.00.01.0000	05.2.02.0004	5.1.02.01.01.0036	Belanja Alat/Bahan untuk Kegiatan Kantor-Alat/Bahan untuk Kegiatan Kantor Lainnya	1.400.000,00	1.400.000,00	0,00	100,00		
1.06	1.06.0.00.0.00.01.0000	05.2.02.0004	5.1.02.01.01.0039	Belanja Persediaan untuk Dijual/Diserahkan-Persediaan untuk Dijual/Diserahkan kepada Masyarakat	70.924.000,00	60.480.000,00	(10.444.000,00)	85,27		
1.06	1.06.0.00.0.00.01.0000	05.2.02.0004	5.1.02.01.01.0052	Belanja Makanan dan Minuman Rapat	10.560.000,00	7.040.000,00	(3.520.000,00)	66,67		
1.06	1.06.0.00.0.00.01.0000	05.2.02.0004	5.1.02.02	Belanja Jasa	21.500.000,00	4.700.000,00	(16.800.000,00)	21,86		
1.06	1.06.0.00.0.00.01.0000	05.2.02.0004	5.1.02.02.01	Belanja Jasa Kantor	13.500.000,00	4.700.000,00	(8.800.000,00)	34,81		
1.06	1.06.0.00.0.00.01.0000	05.2.02.0004	5.1.02.02.01.0003	Honorarium Narasumber atau Pembahas, Moderator, Pembawa Acara, dan Panitia	13.500.000,00	4.700.000,00	(8.800.000,00)	34,81		
1.06	1.06.0.00.0.00.01.0000	05.2.02.0004	5.1.02.02.05	Belanja Sewa Gedung dan Bangunan	8.000.000,00	0,00	(8.000.000,00)	0,00		
1.06	1.06.0.00.0.00.01.0000	05.2.02.0004	5.1.02.02.05.0009	Belanja Sewa Bangunan Gedung Tempat Pertemuan	8.000.000,00	0,00	(8.000.000,00)	0,00		
1.06	1.06.0.00.0.00.01.0000	05.2.0[illegible]0004	5.1.02.04	Belanja Perjalan[illegible] Dinas	4.360.000,00	3.360.0[illegible]0,00	(1.000.000,00)	77,06		

Kode Rekening				Uraian	Anggaran	Realisasi	Bertambah (Berkurang)	%	Dasar Hukum	Keterangan
1.06	1.06.0.00.0.00.01.0000	05.2.02.0004	5.1.02.04.01	Belanja Perjalanan Dinas Dalam Negeri	4.360.000,00	3.360.000,00	(1.000.000,00)	77,06		
1.06	1.06.0.00.0.00.01.0000	05.2.02.0004	5.1.02.04.01.0003	Belanja Perjalanan Dinas Dalam Kota	4.360.000,00	3.360.000,00	(1.000.000,00)	77,06		
1.06	**1.06.0.00.0.00.01.0000**	**06**		**PROGRAM PENANGANAN BENCANA**	**485.270.000,00**	**376.000.200,00**	**(109.269.800,00)**	**77,48**		
1.06	**1.06.0.00.0.00.01.0000**	**6.2.01**		**PERLINDUNGAN SOSIAL KORBAN BENCANA ALAM DAN SOSIAL KABUPATEN/KOTA**	**485.270.000,00**	**376.000.200,00**	**(109.269.800,00)**	**77,48**		
1.06	1.06.0.00.0.00.01.0000	06.2.01.0001		PENYEDIAAN MAKANAN	336.245.000,00	235.300.200,00	(100.944.800,00)	69,98		
1.06	1.06.0.00.0.00.01.0000	06.2.01.0001	5.1	BELANJA OPERASI	336.245.000,00	235.300.200,00	(100.944.800,00)	69,98		
1.06	1.06.0.00.0.00.01.0000	06.2.01.0001	5.1.02	Belanja Barang dan Jasa	336.245.000,00	235.300.200,00	(100.944.800,00)	69,98		
1.06	1.06.0.00.0.00.01.0000	06.2.01.0001	5.1.02.01	Belanja Barang	210.494.000,00	133.914.000,00	(76.580.000,00)	63,62		
1.06	1.06.0.00.0.00.01.0000	06.2.01.0001	5.1.02.01.01	Belanja Barang Pakai Habis	210.494.000,00	133.914.000,00	(76.580.000,00)	63,62		
1.06	1.06.0.00.0.00.01.0000	06.2.01.0001	5.1.02.01.01.0024	Belanja Alat/Bahan untuk Kegiatan Kantor-Alat Tulis Kantor	1.452.000,00	1.428.000,00	(24.000,00)	98,35		
1.06	1.06.0.00.0.00.01.0000	06.2.01.0001	5.1.02.01.01.0025	Belanja Alat/Bahan untuk Kegiatan Kantor- Kertas dan Cover	1.915.000,00	0,00	(1.915.000,00)	0,00		
1.06	1.06.0.00.0.00.01.0000	06.2.01.0001	5.1.02.01.01.0026	Belanja Alat/Bahan untuk Kegiatan Kantor- Bahan Cetak	1.841.000,00	0,00	(1.841.000,00)	0,00		
1.06	1.06.0.00.0.00.01.0000	06.2.01.0001	5.1.02.01.01.0027	Belanja Alat/Bahan untuk Kegiatan Kantor-Benda Pos	550.000,00	330.000,00	(220.000,00)	60,00		
1.06	1.06.0.00.0.00.01.0000	06.2.01.0001	5.1.02.01.01.0029	Belanja Alat/Bahan untuk Kegiatan Kantor-Bahan Komputer	1.536.000,00	1.536.000,00	0,00	100,00		
1.06	1.06.0.00.0.00.01.0000	06.2.01.0001	5.1.02.01.01.0039	Belanja Persediaan untuk Dijual/Diserahkan-Persediaan untuk Dijual/Diserahkan kepada Masyarakat	150.400.000,00	130.620.000,00	(19.780.000,00)	86,85		
1.06	1.06.0.00.0.00.01.0000	06.2.01.0001	5.1.02.01.01.0052	Belanja Makanan dan Minuman Rapat	52.800.000,00	0,00	(52.800.000,00)	0,00		
1.06	1.06.0.00.0.00.01.0000	06.2.01.0001	5.1.02.02	Belanja Jasa	72.445.000,00	65.947.000,00	(6.498.000,00)	91,03		
1.06	1.06.0.00.0.00.01.0000	06.2.01.0001	5.1.02.02.01	Belanja Jasa Kantor	27.445.000,00	20.947.000,00	(6.498.000,00)	76,32		
1.06	1.06.0.00.0.00.01.0000	06.2.01.0001	5.1.02.02.01.0061	Belanja Tagihan Listrik	1.945.000,00	1.327.000,00	(618.000,00)	68,23		
1.06	1.06.0.00.0.00.01.0000	06.2.01.0001	5.1.02.02.01.0064	Belanja Paket/Pengiriman	25.500.000,00	19.620.000,00	(5.880.000,00)	76,94		
1.06	1.06.0.00.0.00.01.0000	06.2.01.0001	5.1.02.02.05	Belanja Sewa Gedung dan Bangunan	45.000.000,00	45.000.000,00	0,00	100,00		
1.06	1.06.0.00.0.00.01.0000	06.2.01.0001	5.1.02.02.05.0001	Belanja Sewa Bangunan Gedung Kantor	45.000.000,00	45.000.000,00	0,00	100,00		
1.06	1.06.0.00.0.00.01.0000	06.2.01.0001	5.1.02.04	Belanja Perjalanan Dinas	53.306.000,00	35.439.200,00	(17.866.800,00)	66,48		
1.06	1.06.0.00.0.00.01.0000	06.2.01.0001	5.1.02.04.01	Belanja Perjalanan Dinas Dalam Negeri	53.306.000,00	35.439.200,00	(17.866.800,00)	66,48		
1.06	1.06.0.00.0.00.01.0000	06.2.01.0001	5.1.02.04.01.0001	Belanja Perjalanan Dinas Biasa	15.756.000,00	12.616.200,00	(3.139.800,00)	80,07		
1.06	1.06.0.00.0.00.01.0000	06.2.01.0001	5.1.02.04.01.0003	Belanja Perjalanan Dinas Dalam Kota	37.550.000,00	22.823.000,00	(14.727.000,00)	60,78		
1.06	1.06.0.00.0.00.01.0000	06.2.01.0002		PENYEDIAAN SANDANG	149.025.000,00	140.700.000,00	(8.325.000,00)	94,41		
1.06	1.06.0.00.0.00.01.0000	06.2.01.0002	5.1	BELANJA OPERASI	149.025.000,00	140.700.000,00	(8.325.000,00)	94,41		
1.06	1.06.0.00.0.00.01.0000	06.2.01.0002	5.1.02	Belanja Barang dan Jasa	149.025.000,00	140.700.000,00	(8.325.000,00)	94,41		
1.06	1.06.0.00.0.00.01.0000	06.2.01.0002	5.1.02.01	Belanja Barang	149.025.000,00	140.700.000,00	(8.325.000,00)	94,41		
1.06	1.06.0.00.0.00.01.0000	06.2.01.0002	5.1.02.01.01	Belanja Barang Pakai Habis	149.025.000,00	140.700.000,00	(8.325.000,00)	94,41		
1.06	1.06.0.00.0.00.01.0000	06.2.01.0002	5.1.02.01.01.0025	Belanja Alat/Bahan untuk Kegiatan Kantor- Kertas dan Cover	375.000,00	0,00	(375.000,00)	0,00		
1.06	1.06.0.00.0.00.01.0000	06.2.01.0002	5.1.02.01.01.0026	Belanja Alat/Bahan untuk Kegiatan Kantor- Bahan Cetak	700.000,00	0,00	(700.000,00)	0,00		
1.06	1.06.0.00.0.00.01.0000	06.2.01.0002	5.1.02.01.01.0027	Belanja Alat/Bahan untuk Kegiatan Kantor-Benda Pos	110.000,00	0,00	(110.000,00)	0,00		
1.06	1.06.0.00.0.00.01.0000	06.2.01.0002	5.1.02.01.01.0039	Belanja Persediaan untuk Dijual/Diserahkan-Persediaan untuk Dijual/Diserahkan kepada Masyarakat	147.840.000,00	140.700.000,00	(7.140.000,00)	95,17		
				JUMLAH BELANJA	**5.126.684.478,92**	**4.411.007.547,00**	**(715.676.931,92)**	**86,04**		
				SURPLUS DEFISIT	**(5.126.684.478,92)**	**(4.411.007.547,00)**	**715.676.931,92**	**86,04**		

Lampiran I.1 : Peraturan Bupati Karimun
Nomor : 16 Tahun 2026
Tanggal : 21 Agustus 2026

PEMERINTAH KABUPATEN KARIMUN
PENJABARAN LAPORAN REALISASI ANGGARAN
TAHUN ANGGARAN 2025

Organisasi : DINAS TENAGA KERJA DAN PERINDUSTRIAN

Kode Rekening				Uraian	Anggaran	Realisasi	Bertambah (Berkurang)	%	Dasar Hukum	Keterangan
	2.07.3.31.0.00.01.0000		4	**PENDAPATAN DAERAH**	**2.000.000.000,00**	**1.093.793.400,00**	**(906.206.600,00)**	**54,69**		
	2.07.3.31.0.00.01.0000		4.1	PENDAPATAN ASLI DAERAH (PAD)	2.000.000.000,00	1.093.793.400,00	(906.206.600,00)	54,69		
	2.07.3.31.0.00.01.0000		4.1.02	Retribusi Daerah	2.000.000.000,00	1.093.630.200,00	(906.369.800,00)	54,68		
	2.07.3.31.0.00.01.0000		4.1.02.03	Retribusi Perizinan Tertentu	2.000.000.000,00	1.093.630.200,00	(906.369.800,00)	54,68		
	2.07.3.31.0.00.01.0000		4.1.02.03.08	Retribusi Penggunaan Tenaga Kerja Asing (TKA)	2.000.000.000,00	1.093.630.200,00	(906.369.800,00)	54,68		
	2.07.3.31.0.00.01.0000		4.1.02.03.08.0001	Retribusi Penggunaan Tenaga Kerja Asing (TKA)	2.000.000.000,00	1.093.630.200,00	(906.369.800,00)	54,68		
	2.07.3.31.0.00.01.0000		4.1.04	Lain-lain PAD yang Sah	0,00	163.200,00	163.200,00	0,00		
	2.07.3.31.0.00.01.0000		4.1.04.09	Penerimaan Komisi, Potongan, atau Bentuk Lain	0,00	163.200,00	163.200,00	0,00		
	2.07.3.31.0.00.01.0000		4.1.04.09.01	Penerimaan Komisi, Potongan, atau Bentuk Lain	0,00	163.200,00	163.200,00	0,00		
	2.07.3.31.0.00.01.0000		4.1.04.09.01.0001	Penerimaan Komisi, Potongan, atau Bentuk Lain	0,00	163.200,00	163.200,00	0,00		
				JUMLAH PENDAPATAN	**2.000.000.000,00**	**1.093.793.400,00**	**(906.206.600,00)**	**54,69**		
	2.07.3.31.0.00.01.0000		5	**BELANJA DAERAH**	**7.521.326.575,00**	**6.909.717.120,00**	**(611.609.455,00)**	**91,87**		
2.07	**2.07.3.31.0.00.01.0000**	**01**		**PROGRAM PENUNJANG URUSAN PEMERINTAHAN DAERAH KABUPATEN/KOTA**	**5.092.582.375,00**	**4.845.201.475,00**	**(247.380.900,00)**	**95,14**		
2.07	**2.07.3.31.0.00.01.0000**	**1.2.01**		**PERENCANAAN, PENGANGGARAN, DAN EVALUASI KINERJA PERANGKAT DAERAH**	**5.664.000,00**	**5.664.000,00**	**0,00**	**100,00**		
2.07	2.07.3.31.0.00.01.0000	01.2.01.0001		PENYUSUNAN DOKUMEN PERENCANAAN PERANGKAT DAERAH	5.664.000,00	5.664.000,00	0,00	100,00		
2.07	2.07.3.31.0.00.01.0000	01.2.01.0001	5.1	BELANJA OPERASI	5.664.000,00	5.664.000,00	0,00	100,00		
2.07	2.07.3.31.0.00.01.0000	01.2.01.0001	5.1.02	Belanja Barang dan Jasa	5.664.000,00	5.664.000,00	0,00	100,00		
2.07	2.07.3.31.0.00.01.0000	01.2.01.0001	5.1.02.02	Belanja Jasa	5.664.000,00	5.664.000,00	0,00	100,00		
2.07	2.07.3.31.0.00.01.0000	01.2.01.0001	5.1.02.02.01	Belanja Jasa Kantor	5.664.000,00	5.664.000,00	0,00	100,00		
2.07	2.07.3.31.0.00.01.0000	01.2.01.0001	5.1.02.02.01.0026	Belanja Jasa Tenaga Administrasi	3.996.000,00	3.996.000,00	0,00	100,00		
2.07	2.07.3.31.0.00.01.0000	01.2.01.0001	5.1.02.02.01.0080	Belanja Honorarium Penanggungjawaban Pengelola Keuangan	1.668.000,00	1.668.000,00	0,00	100,00		
2.07	**2.07.3.31.0.00.01.0000**	**1.2.02**		**ADMINISTRASI KEUANGAN PERANGKAT DAERAH**	**4.532.360.975,00**	**4.364.726.609,00**	**(167.634.366,00)**	**96,30**		
2.07	2.07.3.31.0.00.01.0000	01.2.02.0001		PENYEDIAAN GAJI DAN TUNJANGAN ASN	4.510.364.975,00	4.342.730.609,00	(167.634.366,00)	96,28		
2.07	2.07.3.31.0.00.01.0000	01.2.02.0001	5.1	BELANJA OPERASI	4.510.364.975,00	4.342.730.609,00	(167.634.366,00)	96,28		
2.07	2.07.3.31.0.00.01.0000	01.2.02.0001	5.1.01	Belanja Pegawai	4.510.364.975,00	4.342.730.609,00	(167.634.366,00)	96,28		
2.07	2.07.3.31.0.00.01.0000	01.2.02.0001	5.1.01.01	Belanja Gaji dan Tunjangan ASN	3.244.454.500,00	3.100.338.256,00	(144.116.244,00)	95,56		
2.07	2.07.3.31.0.00.01.0000	01.2.02.0001	5.1.01.01.01	Belanja Gaji Pokok ASN	2.318.737.670,00	2.241.706.117,00	(77.031.553,00)	96,68		
2.07	2.07.3.31.0.00.01.0000	01.2.02.0001	5.1.01.01.01.0001	Belanja Gaji Pokok PNS	1.626.174.970,00	1.590.402.020,00	(35.772.950,00)	97,80		
2.07	2.07.3.31.0.00.01.0000	01.2.02.0001	5.1.01.01.01.0002	Belanja Gaji Pokok PPPK	692.562.700,00	651.304.097,00	(41.258.603,00)	94,04		
2.07	2.07.3.31.0.00.01.0000	01.2.02.0001	5.1.01.01.02	Belanja Tunjangan Keluarga ASN	223.955.622,00	213.358.662,00	(10.596.960,00)	95,27		
2.07	2.07.3.31.0.00.01.0000	01.2.02.0001	5.1.01.01.02.0001	Belanja Tunjangan Keluarga PNS	161.648.144,00	159.045.128,00	(2.603.016,00)	98,39		
2.07	2.07.3.31.0.00.01.0000	01.2.02.0001	5.1.01.01.02.0002	Belanja Tunjangan Keluarga PPPK	62.307.478,00	54.313.534,00	(7.993.944,00)	87,17		
2.07	2.07.3.31.0.00.01.0000	01.2.02.0001	5.1.01.01.03	Belanja Tunjangan Jabatan ASN	123.239.438,00	115.990.000,00	(7.249.438,00)	94,12		
2.07	2.07.3.31.0.00.01.0000	01.2.02.0001	5.1.01.01.03.0001	Belanja Tunjangan Jabatan PNS	123.239.438,00	115.990.000,00	(7.249.438,00)	94,12		
2.07	2.07.3.31.0.00.01.0000	01.2.02.0001	5.1.01.01.04	Belanja Tunjangan Fungsional ASN	149.586.010,00	144.220.000,00	(5.366.010,00)	96,41		
2.07	2.07.3.31.0.00.01.0000	01.2.02.0001	5.1.01.01.04.0001	Belanja Tunjangan Fungsional PNS	149.586.010,00	144.220.000,00	(5.366.010,00)	96,41		

Kode Rekening				Uraian	Anggaran	Realisasi	Bertambah (Berkurang)	%	Dasar Hukum	Keterangan
2.07	2.07.3.31.0.00.01.0000	01.2.02.0001	5.1.01.01.05	Belanja Tunjangan Fungsional Umum ASN	74.710.268,00	70.606.249,00	(4.104.019,00)	94,51		
2.07	2.07.3.31.0.00.01.0000	01.2.02.0001	5.1.01.01.05.0001	Belanja Tunjangan Fungsional Umum PNS	28.729.008,00	28.285.000,00	(444.008,00)	98,45		
2.07	2.07.3.31.0.00.01.0000	01.2.02.0001	5.1.01.01.05.0002	Belanja Tunjangan Fungsional Umum PPPK	45.981.260,00	42.321.249,00	(3.660.011,00)	92,04		
2.07	2.07.3.31.0.00.01.0000	01.2.02.0001	5.1.01.01.06	Belanja Tunjangan Beras ASN	135.716.396,00	128.322.205,00	(7.394.191,00)	94,55		
2.07	2.07.3.31.0.00.01.0000	01.2.02.0001	5.1.01.01.06.0001	Belanja Tunjangan Beras PNS	84.267.918,00	82.269.120,00	(1.998.798,00)	97,63		
2.07	2.07.3.31.0.00.01.0000	01.2.02.0001	5.1.01.01.06.0002	Belanja Tunjangan Beras PPPK	51.448.478,00	46.053.085,00	(5.395.393,00)	89,51		
2.07	2.07.3.31.0.00.01.0000	01.2.02.0001	5.1.01.01.07	Belanja Tunjangan PPh/Tunjangan Khusus ASN	33.104.964,00	31.346.897,00	(1.758.067,00)	94,69		
2.07	2.07.3.31.0.00.01.0000	01.2.02.0001	5.1.01.01.07.0001	Belanja Tunjangan PPh/Tunjangan Khusus PNS	31.465.154,00	30.917.823,00	(547.331,00)	98,26		
2.07	2.07.3.31.0.00.01.0000	01.2.02.0001	5.1.01.01.07.0002	Belanja Tunjangan PPh/Tunjangan Khusus PPPK	1.639.810,00	429.074,00	(1.210.736,00)	26,17		
2.07	2.07.3.31.0.00.01.0000	01.2.02.0001	5.1.01.01.08	Belanja Pembulatan Gaji ASN	38.566,00	37.063,00	(1.503,00)	96,10		
2.07	2.07.3.31.0.00.01.0000	01.2.02.0001	5.1.01.01.08.0001	Belanja Pembulatan Gaji PNS	22.764,00	22.262,00	(502,00)	97,79		
2.07	2.07.3.31.0.00.01.0000	01.2.02.0001	5.1.01.01.08.0002	Belanja Pembulatan Gaji PPPK	15.802,00	14.801,00	(1.001,00)	93,67		
2.07	2.07.3.31.0.00.01.0000	01.2.02.0001	5.1.01.01.09	Belanja Iuran Jaminan Kesehatan ASN	164.896.470,00	135.788.694,00	(29.107.776,00)	82,35		
2.07	2.07.3.31.0.00.01.0000	01.2.02.0001	5.1.01.01.09.0001	Belanja Iuran Jaminan Kesehatan PNS	131.970.324,00	105.660.304,00	(26.310.020,00)	80,06		
2.07	2.07.3.31.0.00.01.0000	01.2.02.0001	5.1.01.01.09.0002	Belanja Iuran Jaminan Kesehatan PPPK	32.926.146,00	30.128.390,00	(2.797.756,00)	91,50		
2.07	2.07.3.31.0.00.01.0000	01.2.02.0001	5.1.01.01.10	Belanja Iuran Jaminan Kecelakaan Kerja ASN	4.842.302,00	4.740.624,00	(101.678,00)	97,90		
2.07	2.07.3.31.0.00.01.0000	01.2.02.0001	5.1.01.01.10.0001	Belanja Iuran Jaminan Kecelakaan Kerja PNS	3.364.260,00	3.272.016,00	(92.244,00)	97,26		
2.07	2.07.3.31.0.00.01.0000	01.2.02.0001	5.1.01.01.10.0002	Belanja Iuran Jaminan Kecelakaan Kerja PPPK	1.478.042,00	1.468.608,00	(9.434,00)	99,36		
2.07	2.07.3.31.0.00.01.0000	01.2.02.0001	5.1.01.01.11	Belanja Iuran Jaminan Kematian ASN	15.626.794,00	14.221.745,00	(1.405.049,00)	91,01		
2.07	2.07.3.31.0.00.01.0000	01.2.02.0001	5.1.01.01.11.0001	Belanja Iuran Jaminan Kematian PNS	10.792.848,00	9.816.133,00	(976.715,00)	90,95		
2.07	2.07.3.31.0.00.01.0000	01.2.02.0001	5.1.01.01.11.0002	Belanja Iuran Jaminan Kematian PPPK	4.833.946,00	4.405.612,00	(428.334,00)	91,14		
2.07	2.07.3.31.0.00.01.0000	01.2.02.0001	5.1.01.02	Belanja Tambahan Penghasilan ASN	1.265.910.475,00	1.242.392.353,00	(23.518.122,00)	98,14		
2.07	2.07.3.31.0.00.01.0000	01.2.02.0001	5.1.01.02.01	Tambahan Penghasilan berdasarkan Beban Kerja ASN	496.660.550,00	485.133.849,00	(11.526.701,00)	97,68		
2.07	2.07.3.31.0.00.01.0000	01.2.02.0001	5.1.01.02.01.0001	Tambahan Penghasilan berdasarkan Beban Kerja PNS	465.325.764,00	454.824.669,00	(10.501.095,00)	97,74		
2.07	2.07.3.31.0.00.01.0000	01.2.02.0001	5.1.01.02.01.0002	Tambahan Penghasilan berdasarkan Beban Kerja PPPK	31.334.786,00	30.309.180,00	(1.025.606,00)	96,73		
2.07	2.07.3.31.0.00.01.0000	01.2.02.0001	5.1.01.02.03	Tambahan Penghasilan berdasarkan Kondisi Kerja ASN	305.700.120,00	304.137.385,00	(1.562.735,00)	99,49		
2.07	2.07.3.31.0.00.01.0000	01.2.02.0001	5.1.01.02.03.0001	Tambahan Penghasilan berdasarkan Kondisi Kerja PNS	305.700.120,00	304.137.385,00	(1.562.735,00)	99,49		
2.07	2.07.3.31.0.00.01.0000	01.2.02.0001	5.1.01.02.05	Tambahan Penghasilan berdasarkan Prestasi Kerja ASN	463.549.805,00	453.121.119,00	(10.428.686,00)	97,75		
2.07	2.07.3.31.0.00.01.0000	01.2.02.0001	5.1.01.02.05.0001	Tambahan Penghasilan berdasarkan Prestasi Kerja PNS	434.304.013,00	424.832.570,00	(9.471.443,00)	97,82		
2.07	2.07.3.31.0.00.01.0000	01.2.02.0001	5.1.01.02.05.0002	Tambahan Penghasilan berdasarkan Prestasi Kerja PPPK	29.245.792,00	28.288.549,00	(957.243,00)	96,73		
2.07	2.07.3.31.0.00.01.0000	01.2.02.0002		PENYEDIAAN ADMINISTRASI PELAKSANAAN TUGAS ASN	21.996.000,00	21.996.000,00	0,00	100,00		
2.07	2.07.3.31.0.00.01.0000	01.2.02.0002	5.1	BELANJA OPERASI	21.996.000,00	21.996.000,00	0,00	100,00		
2.07	2.07.3.31.0.00.01.0000	01.2.02.0002	5.1.02	Belanja Barang dan Jasa	21.996.000,00	21.996.000,00	0,00	100,00		
2.07	2.07.3.31.0.00.01.0000	01.2.02.0002	5.1.02.02	Belanja Jasa	21.996.000,00	21.996.000,00	0,00	100,00		
2.07	2.07.3.31.0.00.01.0000	01.2.02.0002	5.1.02.02.01	Belanja Jasa Kantor	21.996.000,00	21.996.000,00	0,00	100,00		
2.07	2.07.3.31.0.00.01.0000	01.2.02.0002	5.1.02.02.01.0026	Belanja Jasa Tenaga Administrasi	1.728.000,00	1.728.000,00	0,00	100,00		
2.07	2.07.3.31.0.00.01.0000	01.2.02.0002	5.1.02.02.01.0080	Belanja Honorarium Penanggungjawaban Pengelola Keuangan	20.268.000,00	20.268.000,00	0,00	100,00		
2.07	2.07.3.31.0.00.01.0000	1.2.06		ADMINISTRASI UMUM PERANGKAT DAERAH	351.539.400,00	313.756.766,00	(37.782.634,00)	89,25		
2.07	2.07.3.31.0.00.01.0000	01.2.06.0001		PENYEDIAAN KOMPONEN INSTALASI LISTRIK/PENERANGAN BANGUNAN KANTOR	1.952.000,00	1.950.000,00	(2.000,00)	99,90		
2.07	2.07.3.31.0.00.01.0000	01.2.06.0001	5.1	BELANJA OPERASI	1.952.000,00	1.950.000,00	(2.000,00)	99,90		
2.07	2.07.3.31.0.00.01.0000	01.2.06.0001	5.1.02	Belanja Barang dan Jasa	1.952.000,00	1.950.000,00	(2.000,00)	99,90		
2.07	2.07.3.31.0.00.01.0000	01.2.06.0001	5.1.02.01	Belanja Barang	1.952.000,00	1.950.000,00	(2.000,00)	99,90		
2.07	2.07.3.31.0.00.01.0000	01.2.06.0001	5.1.02.01.01	Belanja Barang Pakai Habis	1.952.000,00	1.950.000,00	(2.000,00)	99,90		
2.07	2.07.3.31.0.00.01.0000	01.2.06.0001	5.1.02.01.01.0031	Belanja Alat/Bahan untuk Kegiatan Kantor-Alat Listrik	1.952.000,00	1.950.000,00	(2.000,00)	99,90		
2.07	2.07.3.31.0.00.01.0000	01.2.06.0002		PENYEDIAAN PERALATAN DAN PERLENGKAPAN KANTOR	43.678.900,00	43.576.000,00	(102.900,00)	99,76		
2.07	2.07.3.31.0.00.01.0000	01.2.06.0002	5.1	BELANJA OPERASI	19.878.900,00	19.776.000,00	(102.900,00)	99,48		

Kode Rekening				Uraian	Anggaran	Realisasi	Bertambah (Berkurang)	%	Dasar Hukum	Keterangan
2.07	2.07.3.31.0.00.01.0000	01.2.06.0002	5.1.02	Belanja Barang dan Jasa	19.878.900,00	19.776.000,00	(102.900,00)	99,48		
2.07	2.07.3.31.0.00.01.0000	01.2.06.0002	5.1.02.01	Belanja Barang	19.878.900,00	19.776.000,00	(102.900,00)	99,48		
2.07	2.07.3.31.0.00.01.0000	01.2.06.0002	5.1.02.01.01	Belanja Barang Pakai Habis	19.878.900,00	19.776.000,00	(102.900,00)	99,48		
2.07	2.07.3.31.0.00.01.0000	01.2.06.0002	5.1.02.01.01.0024	Belanja Alat/Bahan untuk Kegiatan Kantor-Alat Tulis Kantor	5.735.900,00	5.674.000,00	(61.900,00)	98,92		
2.07	2.07.3.31.0.00.01.0000	01.2.06.0002	5.1.02.01.01.0025	Belanja Alat/Bahan untuk Kegiatan Kantor- Kertas dan Cover	9.603.000,00	9.580.000,00	(23.000,00)	99,76		
2.07	2.07.3.31.0.00.01.0000	01.2.06.0002	5.1.02.01.01.0027	Belanja Alat/Bahan untuk Kegiatan Kantor-Benda Pos	1.734.000,00	1.728.000,00	(6.000,00)	99,65		
2.07	2.07.3.31.0.00.01.0000	01.2.06.0002	5.1.02.01.01.0029	Belanja Alat/Bahan untuk Kegiatan Kantor-Bahan Komputer	2.806.000,00	2.794.000,00	(12.000,00)	99,57		
2.07	2.07.3.31.0.00.01.0000	01.2.06.0002	5.2	BELANJA MODAL	23.800.000,00	23.800.000,00	0,00	100,00		
2.07	2.07.3.31.0.00.01.0000	01.2.06.0002	5.2.02	Belanja Modal Peralatan dan Mesin	23.800.000,00	23.800.000,00	0,00	100,00		
2.07	2.07.3.31.0.00.01.0000	01.2.06.0002	5.2.02.05	Belanja Modal Alat Kantor dan Rumah Tangga	19.000.000,00	19.000.000,00	0,00	100,00		
2.07	2.07.3.31.0.00.01.0000	01.2.06.0002	5.2.02.05.02	Belanja Modal Alat Rumah Tangga	19.000.000,00	19.000.000,00	0,00	100,00		
2.07	2.07.3.31.0.00.01.0000	01.2.06.0002	5.2.02.05.02.0004	Belanja Modal Alat Pendingin	19.000.000,00	19.000.000,00	0,00	100,00		
2.07	2.07.3.31.0.00.01.0000	01.2.06.0002	5.2.02.10	Belanja Modal Komputer	4.800.000,00	4.800.000,00	0,00	100,00		
2.07	2.07.3.31.0.00.01.0000	01.2.06.0002	5.2.02.10.02	Belanja Modal Peralatan Komputer	4.800.000,00	4.800.000,00	0,00	100,00		
2.07	2.07.3.31.0.00.01.0000	01.2.06.0002	5.2.02.10.02.0003	Belanja Modal Peralatan Personal Computer	4.800.000,00	4.800.000,00	0,00	100,00		
2.07	2.07.3.31.0.00.01.0000	01.2.06.0005		PENYEDIAAN BARANG CETAKAN DAN PENGGANDAAN	2.987.500,00	2.985.000,00	(2.500,00)	99,92		
2.07	2.07.3.31.0.00.01.0000	01.2.06.0005	5.1	BELANJA OPERASI	2.987.500,00	2.985.000,00	(2.500,00)	99,92		
2.07	2.07.3.31.0.00.01.0000	01.2.06.0005	5.1.02	Belanja Barang dan Jasa	2.987.500,00	2.985.000,00	(2.500,00)	99,92		
2.07	2.07.3.31.0.00.01.0000	01.2.06.0005	5.1.02.01	Belanja Barang	2.987.500,00	2.985.000,00	(2.500,00)	99,92		
2.07	2.07.3.31.0.00.01.0000	01.2.06.0005	5.1.02.01.01	Belanja Barang Pakai Habis	2.987.500,00	2.985.000,00	(2.500,00)	99,92		
2.07	2.07.3.31.0.00.01.0000	01.2.06.0005	5.1.02.01.01.0026	Belanja Alat/Bahan untuk Kegiatan Kantor- Bahan Cetak	2.987.500,00	2.985.000,00	(2.500,00)	99,92		
2.07	2.07.3.31.0.00.01.0000	01.2.06.0006		PENYEDIAAN BAHAN BACAAN DAN PERATURAN PERUNDANG-UNDANGAN	77.100.000,00	60.662.000,00	(16.438.000,00)	78,68		
2.07	2.07.3.31.0.00.01.0000	01.2.06.0006	5.1	BELANJA OPERASI	77.100.000,00	60.662.000,00	(16.438.000,00)	78,68		
2.07	2.07.3.31.0.00.01.0000	01.2.06.0006	5.1.02	Belanja Barang dan Jasa	77.100.000,00	60.662.000,00	(16.438.000,00)	78,68		
2.07	2.07.3.31.0.00.01.0000	01.2.06.0006	5.1.02.02	Belanja Jasa	77.100.000,00	60.662.000,00	(16.438.000,00)	78,68		
2.07	2.07.3.31.0.00.01.0000	01.2.06.0006	5.1.02.02.01	Belanja Jasa Kantor	77.100.000,00	60.662.000,00	(16.438.000,00)	78,68		
2.07	2.07.3.31.0.00.01.0000	01.2.06.0006	5.1.02.02.01.0055	Belanja Jasa Iklan/Reklame, Film, dan Pemotretan	75.000.000,00	58.562.000,00	(16.438.000,00)	78,08		
2.07	2.07.3.31.0.00.01.0000	01.2.06.0006	5.1.02.02.01.0062	Belanja Langganan Jurnal/Surat Kabar/Majalah	2.100.000,00	2.100.000,00	0,00	100,00		
2.07	2.07.3.31.0.00.01.0000	01.2.06.0009		PENYELENGGARAAN RAPAT KOORDINASI DAN KONSULTASI SKPD	94.121.000,00	72.883.766,00	(21.237.234,00)	77,44		
2.07	2.07.3.31.0.00.01.0000	01.2.06.0009	5.1	BELANJA OPERASI	94.121.000,00	72.883.766,00	(21.237.234,00)	77,44		
2.07	2.07.3.31.0.00.01.0000	01.2.06.0009	5.1.02	Belanja Barang dan Jasa	94.121.000,00	72.883.766,00	(21.237.234,00)	77,44		
2.07	2.07.3.31.0.00.01.0000	01.2.06.0009	5.1.02.01	Belanja Barang	23.520.000,00	15.350.909,00	(8.169.091,00)	65,27		
2.07	2.07.3.31.0.00.01.0000	01.2.06.0009	5.1.02.01.01	Belanja Barang Pakai Habis	23.520.000,00	15.350.909,00	(8.169.091,00)	65,27		
2.07	2.07.3.31.0.00.01.0000	01.2.06.0009	5.1.02.01.01.0045	Belanja Natura dan Pakan-Natura dan Pakan Lainnya	10.636.000,00	4.482.000,00	(6.154.000,00)	42,14		
2.07	2.07.3.31.0.00.01.0000	01.2.06.0009	5.1.02.01.01.0052	Belanja Makanan dan Minuman Rapat	9.884.000,00	9.869.909,00	(14.091,00)	99,86		
2.07	2.07.3.31.0.00.01.0000	01.2.06.0009	5.1.02.01.01.0053	Belanja Makanan dan Minuman Jamuan Tamu	3.000.000,00	999.000,00	(2.001.000,00)	33,30		
2.07	2.07.3.31.0.00.01.0000	01.2.06.0009	5.1.02.02	Belanja Jasa	19.500.000,00	19.500.000,00	0,00	100,00		
2.07	2.07.3.31.0.00.01.0000	01.2.06.0009	5.1.02.02.01	Belanja Jasa Kantor	19.500.000,00	19.500.000,00	0,00	100,00		
2.07	2.07.3.31.0.00.01.0000	01.2.06.0009	5.1.02.02.01.0026	Belanja Jasa Tenaga Administrasi	9.390.000,00	9.390.000,00	0,00	100,00		
2.07	2.07.3.31.0.00.01.0000	01.2.06.0009	5.1.02.02.01.0080	Belanja Honorarium Penanggungjawaban Pengelola Keuangan	1.950.000,00	1.950.000,00	0,00	100,00		
2.07	2.07.3.31.0.00.01.0000	01.2.06.0009	5.1.02.02.01.0081	Belanja Honorarium Pengadaan Barang/Jasa	8.160.000,00	8.160.000,00	0,00	100,00		
2.07	2.07.3.31.0.00.01.0000	01.2.06.0009	5.1.02.04	Belanja Perjalanan Dinas	51.101.000,00	38.032.857,00	(13.068.143,00)	74,43		
2.07	2.07.3.31.0.00.01.0000	01.2.06.0009	5.1.02.04.01	Belanja Perjalanan Dinas Dalam Negeri	51.101.000,00	38.032.857,00	(13.068.143,00)	74,43		
2.07	2.07.3.31.0.00.01.0000	01.2.06.0009	5.1.02.04.01.0001	Belanja Perjalanan Dinas Biasa	49.726.000,00	36.792.857,00	(12.933.143,00)	73,99		
2.07	2.07.3.31.0.00.01.0000	01.2.06.0009	5.1.02.04.01.0003	Belanja Perjalanan Dinas Dalam Kota	1.375.000,00	1.240.000,00	(135.000,00)	90,18		

Kode Rekening				Uraian	Anggaran	Realisasi	Bertambah (Berkurang)	%	Dasar Hukum	Keterangan
2.07	2.07.3.31.0.00.01.0000	01.2.06.0011		DUKUNGAN PELAKSANAAN SISTEM PEMERINTAHAN BERBASIS ELEKTRONIK PADA SKPD	131.700.000,00	131.700.000,00	0,00	100,00		
2.07	2.07.3.31.0.00.01.0000	01.2.06.0011	5.1	BELANJA OPERASI	10.200.000,00	10.200.000,00	0,00	100,00		
2.07	2.07.3.31.0.00.01.0000	01.2.06.0011	5.1.02	Belanja Barang dan Jasa	10.200.000,00	10.200.000,00	0,00	100,00		
2.07	2.07.3.31.0.00.01.0000	01.2.06.0011	5.1.02.02	Belanja Jasa	10.200.000,00	10.200.000,00	0,00	100,00		
2.07	2.07.3.31.0.00.01.0000	01.2.06.0011	5.1.02.02.01	Belanja Jasa Kantor	4.200.000,00	4.200.000,00	0,00	100,00		
2.07	2.07.3.31.0.00.01.0000	01.2.06.0011	5.1.02.02.01.0008	Honorarium Tim Penyusunan Jurnal, Buletin, Majalah, Pengelola Teknologi Informasi dan Pengelola Website	4.200.000,00	4.200.000,00	0,00	100,00		
2.07	2.07.3.31.0.00.01.0000	01.2.06.0011	5.1.02.02.04	Belanja Sewa Peralatan dan Mesin	6.000.000,00	6.000.000,00	0,00	100,00		
2.07	2.07.3.31.0.00.01.0000	01.2.06.0011	5.1.02.02.04.0407	Belanja Sewa Peralatan Mainframe	6.000.000,00	6.000.000,00	0,00	100,00		
2.07	2.07.3.31.0.00.01.0000	01.2.06.0011	5.2	BELANJA MODAL	121.500.000,00	121.500.000,00	0,00	100,00		
2.07	2.07.3.31.0.00.01.0000	01.2.06.0011	5.2.06	Belanja Modal Aset Lainnya	121.500.000,00	121.500.000,00	0,00	100,00		
2.07	2.07.3.31.0.00.01.0000	01.2.06.0011	5.2.06.01	Belanja Modal Aset Lainnya-Aset Tidak Berwujud	121.500.000,00	121.500.000,00	0,00	100,00		
2.07	2.07.3.31.0.00.01.0000	01.2.06.0011	5.2.06.01.01	Belanja Modal Aset Tidak Berwujud	121.500.000,00	121.500.000,00	0,00	100,00		
2.07	2.07.3.31.0.00.01.0000	01.2.06.0011	5.2.06.01.01.0005	Belanja Modal Aset Tidak Berwujud-Software	121.500.000,00	121.500.000,00	0,00	100,00		
2.07	**2.07.3.31.0.00.01.0000**	**1.2.08**		**PENYEDIAAN JASA PENUNJANG URUSAN PEMERINTAHAN DAERAH**	**121.295.000,00**	**105.007.030,00**	**(16.287.970,00)**	**86,57**		
2.07	2.07.3.31.0.00.01.0000	01.2.08.0002		PENYEDIAAN JASA KOMUNIKASI, SUMBER DAYA AIR DAN LISTRIK	32.295.000,00	31.977.030,00	(317.970,00)	99,02		
2.07	2.07.3.31.0.00.01.0000	01.2.08.0002	5.1	BELANJA OPERASI	32.295.000,00	31.977.030,00	(317.970,00)	99,02		
2.07	2.07.3.31.0.00.01.0000	01.2.08.0002	5.1.02	Belanja Barang dan Jasa	32.295.000,00	31.977.030,00	(317.970,00)	99,02		
2.07	2.07.3.31.0.00.01.0000	01.2.08.0002	5.1.02.02	Belanja Jasa	32.295.000,00	31.977.030,00	(317.970,00)	99,02		
2.07	2.07.3.31.0.00.01.0000	01.2.08.0002	5.1.02.02.01	Belanja Jasa Kantor	32.295.000,00	31.977.030,00	(317.970,00)	99,02		
2.07	2.07.3.31.0.00.01.0000	01.2.08.0002	5.1.02.02.01.0063	Belanja Kawat/Faksimili/Internet/TV Berlangganan	32.295.000,00	31.977.030,00	(317.970,00)	99,02		
2.07	2.07.3.31.0.00.01.0000	01.2.08.0004		PENYEDIAAN JASA PELAYANAN UMUM KANTOR	89.000.000,00	73.030.000,00	(15.970.000,00)	82,06		
2.07	2.07.3.31.0.00.01.0000	01.2.08.0004	5.1	BELANJA OPERASI	89.000.000,00	73.030.000,00	(15.970.000,00)	82,06		
2.07	2.07.3.31.0.00.01.0000	01.2.08.0004	5.1.02	Belanja Barang dan Jasa	89.000.000,00	73.030.000,00	(15.970.000,00)	82,06		
2.07	2.07.3.31.0.00.01.0000	01.2.08.0004	5.1.02.02	Belanja Jasa	89.000.000,00	73.030.000,00	(15.970.000,00)	82,06		
2.07	2.07.3.31.0.00.01.0000	01.2.08.0004	5.1.02.02.01	Belanja Jasa Kantor	89.000.000,00	73.030.000,00	(15.970.000,00)	82,06		
2.07	2.07.3.31.0.00.01.0000	01.2.08.0004	5.1.02.02.01.0026	Belanja Jasa Tenaga Administrasi	89.000.000,00	73.030.000,00	(15.970.000,00)	82,06		
2.07	**2.07.3.31.0.00.01.0000**	**1.2.09**		**PEMELIHARAAN BARANG MILIK DAERAH PENUNJANG URUSAN PEMERINTAHAN DAERAH**	**81.723.000,00**	**56.047.070,00**	**(25.675.930,00)**	**68,58**		
2.07	2.07.3.31.0.00.01.0000	01.2.09.0001		PENYEDIAAN JASA PEMELIHARAAN, BIAYA PEMELIHARAAN, DAN PAJAK KENDARAAN PERORANGAN DINAS ATAU KENDARAAN DINAS JABATAN	47.392.000,00	39.332.070,00	(8.059.930,00)	82,99		
2.07	2.07.3.31.0.00.01.0000	01.2.09.0001	5.1	BELANJA OPERASI	47.392.000,00	39.332.070,00	(8.059.930,00)	82,99		
2.07	2.07.3.31.0.00.01.0000	01.2.09.0001	5.1.02	Belanja Barang dan Jasa	47.392.000,00	39.332.070,00	(8.059.930,00)	82,99		
2.07	2.07.3.31.0.00.01.0000	01.2.09.0001	5.1.02.01	Belanja Barang	19.392.000,00	16.650.000,00	(2.742.000,00)	85,86		
2.07	2.07.3.31.0.00.01.0000	01.2.09.0001	5.1.02.01.01	Belanja Barang Pakai Habis	19.392.000,00	16.650.000,00	(2.742.000,00)	85,86		
2.07	2.07.3.31.0.00.01.0000	01.2.09.0001	5.1.02.01.01.0004	Belanja Bahan-Bahan Bakar dan Pelumas	19.392.000,00	16.650.000,00	(2.742.000,00)	85,86		
2.07	2.07.3.31.0.00.01.0000	01.2.09.0001	5.1.02.02	Belanja Jasa	8.000.000,00	2.690.070,00	(5.309.930,00)	33,63		
2.07	2.07.3.31.0.00.01.0000	01.2.09.0001	5.1.02.02.01	Belanja Jasa Kantor	8.000.000,00	2.690.070,00	(5.309.930,00)	33,63		
2.07	2.07.3.31.0.00.01.0000	01.2.09.0001	5.1.02.02.01.0067	Belanja Pembayaran Pajak, Bea, dan Perizinan	8.000.000,00	2.690.070,00	(5.309.930,00)	33,63		
2.07	2.07.3.31.0.00.01.0000	01.2.09.0001	5.1.02.03	Belanja Pemeliharaan	20.000.000,00	19.992.000,00	(8.000,00)	99,96		
2.07	2.07.3.31.0.00.01.0000	01.2.09.0001	5.1.02.03.02	Belanja Pemeliharaan Peralatan dan Mesin	20.000.000,00	19.992.000,00	(8.000,00)	99,96		

Kode Rekening				Uraian	Anggaran	Realisasi	Bertambah (Berkurang)	%	Dasar Hukum	Keterangan
2.07	2.07.3.31.0.00.01.0000	01.2.09.0001	5.1.02.03.02.0035	Belanja Pemeliharaan Alat Angkutan-Alat Angkutan Darat Bermotor-Kendaraan Dinas Bermotor Perorangan	20.000.000,00	19.992.000,00	(8.000,00)	99,96		
2.07	2.07.3.31.0.00.01.0000	01.2.09.0002		PENYEDIAAN JASA PEMELIHARAAN, BIAYA PEMELIHARAAN, PAJAK DAN PERIZINAN KENDARAAN DINAS OPERASIONAL ATAU LAPANGAN	18.491.000,00	3.720.000,00	(14.771.000,00)	20,12		
2.07	2.07.3.31.0.00.01.0000	01.2.09.0002	5.1	BELANJA OPERASI	18.491.000,00	3.720.000,00	(14.771.000,00)	20,12		
2.07	2.07.3.31.0.00.01.0000	01.2.09.0002	5.1.02	Belanja Barang dan Jasa	18.491.000,00	3.720.000,00	(14.771.000,00)	20,12		
2.07	2.07.3.31.0.00.01.0000	01.2.09.0002	5.1.02.01	Belanja Barang	10.491.000,00	2.100.000,00	(8.391.000,00)	20,02		
2.07	2.07.3.31.0.00.01.0000	01.2.09.0002	5.1.02.01.01	Belanja Barang Pakai Habis	10.491.000,00	2.100.000,00	(8.391.000,00)	20,02		
2.07	2.07.3.31.0.00.01.0000	01.2.09.0002	5.1.02.01.01.0004	Belanja Bahan-Bahan Bakar dan Pelumas	10.491.000,00	2.100.000,00	(8.391.000,00)	20,02		
2.07	2.07.3.31.0.00.01.0000	01.2.09.0002	5.1.02.02	Belanja Jasa	4.000.000,00	0,00	(4.000.000,00)	0,00		
2.07	2.07.3.31.0.00.01.0000	01.2.09.0002	5.1.02.02.01	Belanja Jasa Kantor	4.000.000,00	0,00	(4.000.000,00)	0,00		
2.07	2.07.3.31.0.00.01.0000	01.2.09.0002	5.1.02.02.01.0067	Belanja Pembayaran Pajak, Bea, dan Perizinan	4.000.000,00	0,00	(4.000.000,00)	0,00		
2.07	2.07.3.31.0.00.01.0000	01.2.09.0002	5.1.02.03	Belanja Pemeliharaan	4.000.000,00	1.620.000,00	(2.380.000,00)	40,50		
2.07	2.07.3.31.0.00.01.0000	01.2.09.0002	5.1.02.03.02	Belanja Pemeliharaan Peralatan dan Mesin	4.000.000,00	1.620.000,00	(2.380.000,00)	40,50		
2.07	2.07.3.31.0.00.01.0000	01.2.09.0002	5.1.02.03.02.0040	Belanja Pemeliharaan Alat Angkutan-Alat Angkutan Darat Bermotor-Kendaraan Bermotor Khusus	4.000.000,00	1.620.000,00	(2.380.000,00)	40,50		
2.07	2.07.3.31.0.00.01.0000	01.2.09.0006		PEMELIHARAAN PERALATAN DAN MESIN LAINNYA	15.840.000,00	12.995.000,00	(2.845.000,00)	82,04		
2.07	2.07.3.31.0.00.01.0000	01.2.09.0006	5.1	BELANJA OPERASI	15.840.000,00	12.995.000,00	(2.845.000,00)	82,04		
2.07	2.07.3.31.0.00.01.0000	01.2.09.0006	5.1.02	Belanja Barang dan Jasa	15.840.000,00	12.995.000,00	(2.845.000,00)	82,04		
2.07	2.07.3.31.0.00.01.0000	01.2.09.0006	5.1.02.03	Belanja Pemeliharaan	15.840.000,00	12.995.000,00	(2.845.000,00)	82,04		
2.07	2.07.3.31.0.00.01.0000	01.2.09.0006	5.1.02.03.02	Belanja Pemeliharaan Peralatan dan Mesin	15.840.000,00	12.995.000,00	(2.845.000,00)	82,04		
2.07	2.07.3.31.0.00.01.0000	01.2.09.0006	5.1.02.03.02.0121	Belanja Pemeliharaan Alat Kantor dan Rumah Tangga-Alat Rumah Tangga-Alat Pendingin	10.980.000,00	10.980.000,00	0,00	100,00		
2.07	2.07.3.31.0.00.01.0000	01.2.09.0006	5.1.02.03.02.0409	Belanja Pemeliharaan Komputer-Peralatan Komputer-Peralatan Personal Computer	4.860.000,00	2.015.000,00	(2.845.000,00)	41,46		
2.07	2.07.3.31.0.00.01.0000	03		PROGRAM PELATIHAN KERJA DAN PRODUKTIVITAS TENAGA KERJA	1.621.730.000,00	1.437.737.300,00	(183.992.700,00)	88,65		
2.07	2.07.3.31.0.00.01.0000	3.2.01		PELAKSANAAN PELATIHAN BERDASARKAN UNIT KOMPETENSI	1.599.392.000,00	1.437.737.300,00	(161.654.700,00)	89,89		
2.07	2.07.3.31.0.00.01.0000	03.2.01.0001		PROSES PELAKSANAAN PENDIDIKAN DAN PELATIHAN KETERAMPILAN BAGI PENCARI KERJA BERDASARKAN KLASTER KOMPETENSI	1.552.042.000,00	1.390.387.300,00	(161.654.700,00)	89,58		
2.07	2.07.3.31.0.00.01.0000	03.2.01.0001	5.1	BELANJA OPERASI	1.552.042.000,00	1.390.387.300,00	(161.654.700,00)	89,58		
2.07	2.07.3.31.0.00.01.0000	03.2.01.0001	5.1.02	Belanja Barang dan Jasa	1.552.042.000,00	1.390.387.300,00	(161.654.700,00)	89,58		
2.07	2.07.3.31.0.00.01.0000	03.2.01.0001	5.1.02.01	Belanja Barang	276.735.000,00	210.169.300,00	(66.565.700,00)	75,95		
2.07	2.07.3.31.0.00.01.0000	03.2.01.0001	5.1.02.01.01	Belanja Barang Pakai Habis	276.735.000,00	210.169.300,00	(66.565.700,00)	75,95		
2.07	2.07.3.31.0.00.01.0000	03.2.01.0001	5.1.02.01.01.0024	Belanja Alat/Bahan untuk Kegiatan Kantor-Alat Tulis Kantor	2.506.000,00	2.506.000,00	0,00	100,00		
2.07	2.07.3.31.0.00.01.0000	03.2.01.0001	5.1.02.01.01.0025	Belanja Alat/Bahan untuk Kegiatan Kantor- Kertas dan Cover	1.342.000,00	1.305.000,00	(37.000,00)	97,24		
2.07	2.07.3.31.0.00.01.0000	03.2.01.0001	5.1.02.01.01.0026	Belanja Alat/Bahan untuk Kegiatan Kantor- Bahan Cetak	8.851.000,00	2.140.500,00	(6.710.500,00)	24,18		
2.07	2.07.3.31.0.00.01.0000	03.2.01.0001	5.1.02.01.01.0027	Belanja Alat/Bahan untuk Kegiatan Kantor-Benda Pos	714.000,00	696.000,00	(18.000,00)	97,48		
2.07	2.07.3.31.0.00.01.0000	03.2.01.0001	5.1.02.01.01.0029	Belanja Alat/Bahan untuk Kegiatan Kantor-Bahan Komputer	2.182.000,00	2.182.000,00	0,00	100,00		
2.07	2.07.3.31.0.00.01.0000	03.2.01.0001	5.1.02.01.01.0036	Belanja Alat/Bahan untuk Kegiatan Kantor-Alat/Bahan untuk Kegiatan Kantor Lainnya	40.800.000,00	38.053.800,00	(2.746.200,00)	93,27		
2.07	2.07.3.31.0.00.01.0000	03.2.01.0001	5.1.02.01.01.0052	Belanja Makanan dan Minuman Rapat	220.340.000,00	163.286.000,00	(57.054.000,00)	74,11		
2.07	2.07.3.31.0.00.01.0000	03.2.01.0001	5.1.02.02	Belanja Jasa	1.101.560.000,00	1.088.307.000,00	(13.253.000,00)	98,80		
2.07	2.07.3.31.0.00.01.0000	03.2.01.0001	5.1.02.02.04	Belanja Sewa Peralatan dan Mesin	9.400.000,00	8.000.000,00	(1.400.000,00)	85,11		
2.07	2.07.3.31.0.00.01.0000	03.2.01.0001	5.1.02.02.04.0036	Belanja Sewa Kendaraan Bermotor Penumpang	9.400.000,00	8.000.000,00	(1.400.000,00)	85,11		
2.07	2.07.3.31.0.00.01.0000	03.2.01.0001	5.1.02.02.05	Belanja Sewa Gedung dan Bangunan	131.160.000,00	124.184.000,00	(6.976.000,00)	94,68		

Kode Rekening				Uraian	Anggaran	Realisasi	Bertambah (Berkurang)	%	Dasar Hukum	Keterangan
2.07	2.07.3.31.0.00.01.0000	03.2.01.0001	5.1.02.02.05.0043	Belanja Sewa Hotel	131.160.000,00	124.184.000,00	(6.976.000,00)	94,68		
2.07	2.07.3.31.0.00.01.0000	03.2.01.0001	5.1.02.02.12	Belanja Kursus/Pelatihan, Sosialisasi, Bimbingan Teknis serta Pendidikan dan Pelatihan	961.000.000,00	956.123.000,00	(4.877.000,00)	99,49		
2.07	2.07.3.31.0.00.01.0000	03.2.01.0001	5.1.02.02.12.0001	Belanja Kursus Singkat/Pelatihan	961.000.000,00	956.123.000,00	(4.877.000,00)	99,49		
2.07	2.07.3.31.0.00.01.0000	03.2.01.0001	5.1.02.04	Belanja Perjalanan Dinas	173.747.000,00	91.911.000,00	(81.836.000,00)	52,90		
2.07	2.07.3.31.0.00.01.0000	03.2.01.0001	5.1.02.04.01	Belanja Perjalanan Dinas Dalam Negeri	173.747.000,00	91.911.000,00	(81.836.000,00)	52,90		
2.07	2.07.3.31.0.00.01.0000	03.2.01.0001	5.1.02.04.01.0001	Belanja Perjalanan Dinas Biasa	169.197.000,00	91.911.000,00	(77.286.000,00)	54,32		
2.07	2.07.3.31.0.00.01.0000	03.2.01.0001	5.1.02.04.01.0003	Belanja Perjalanan Dinas Dalam Kota	4.550.000,00	0,00	(4.550.000,00)	0,00		
2.07	2.07.3.31.0.00.01.0000	03.2.01.0003		PENGADAAN SARANA PELATIHAN KERJA KABUPATEN/KOTA	47.350.000,00	47.350.000,00	0,00	100,00		
2.07	2.07.3.31.0.00.01.0000	03.2.01.0003	5.1	BELANJA OPERASI	47.350.000,00	47.350.000,00	0,00	100,00		
2.07	2.07.3.31.0.00.01.0000	03.2.01.0003	5.1.05	Belanja Hibah	47.350.000,00	47.350.000,00	0,00	100,00		
2.07	2.07.3.31.0.00.01.0000	03.2.01.0003	5.1.05.05	Belanja Hibah kepada Badan, Lembaga, Organisasi Kemasyarakatan yang Berbadan Hukum Indonesia	47.350.000,00	47.350.000,00	0,00	100,00		
2.07	2.07.3.31.0.00.01.0000	03.2.01.0003	5.1.05.05.03	Belanja Hibah kepada Badan dan Lembaga Nirlaba, Sukarela Bersifat Sosial Kemasyarakatan	47.350.000,00	47.350.000,00	0,00	100,00		
2.07	2.07.3.31.0.00.01.0000	03.2.01.0003	5.1.05.05.03.0002	Belanja Hibah Barang kepada Badan dan Lembaga Nirlaba, Sukarela Bersifat Sosial Kemasyarakatan	47.350.000,00	47.350.000,00	0,00	100,00		
2.07	**2.07.3.31.0.00.01.0000**	**3.2.05**		**PENGUKURAN PRODUKTIVITAS TINGKAT DAERAH KABUPATEN/KOTA**	**22.338.000,00**	**0,00**	**(22.338.000,00)**	**0,00**		
2.07	2.07.3.31.0.00.01.0000	03.2.05.0001		PENGUKURAN KOMPETENSI DAN PRODUKTIVITAS TENAGA KERJA	22.338.000,00	0,00	(22.338.000,00)	0,00		
2.07	2.07.3.31.0.00.01.0000	03.2.05.0001	5.1	BELANJA OPERASI	22.338.000,00	0,00	(22.338.000,00)	0,00		
2.07	2.07.3.31.0.00.01.0000	03.2.05.0001	5.1.02	Belanja Barang dan Jasa	22.338.000,00	0,00	(22.338.000,00)	0,00		
2.07	2.07.3.31.0.00.01.0000	03.2.05.0001	5.1.02.01	Belanja Barang	3.914.000,00	0,00	(3.914.000,00)	0,00		
2.07	2.07.3.31.0.00.01.0000	03.2.05.0001	5.1.02.01.01	Belanja Barang Pakai Habis	3.914.000,00	0,00	(3.914.000,00)	0,00		
2.07	2.07.3.31.0.00.01.0000	03.2.05.0001	5.1.02.01.01.0024	Belanja Alat/Bahan untuk Kegiatan Kantor-Alat Tulis Kantor	1.485.000,00	0,00	(1.485.000,00)	0,00		
2.07	2.07.3.31.0.00.01.0000	03.2.05.0001	5.1.02.01.01.0025	Belanja Alat/Bahan untuk Kegiatan Kantor- Kertas dan Cover	881.000,00	0,00	(881.000,00)	0,00		
2.07	2.07.3.31.0.00.01.0000	03.2.05.0001	5.1.02.01.01.0026	Belanja Alat/Bahan untuk Kegiatan Kantor- Bahan Cetak	502.000,00	0,00	(502.000,00)	0,00		
2.07	2.07.3.31.0.00.01.0000	03.2.05.0001	5.1.02.01.01.0029	Belanja Alat/Bahan untuk Kegiatan Kantor-Bahan Komputer	1.046.000,00	0,00	(1.046.000,00)	0,00		
2.07	2.07.3.31.0.00.01.0000	03.2.05.0001	5.1.02.04	Belanja Perjalanan Dinas	18.424.000,00	0,00	(18.424.000,00)	0,00		
2.07	2.07.3.31.0.00.01.0000	03.2.05.0001	5.1.02.04.01	Belanja Perjalanan Dinas Dalam Negeri	18.424.000,00	0,00	(18.424.000,00)	0,00		
2.07	2.07.3.31.0.00.01.0000	03.2.05.0001	5.1.02.04.01.0001	Belanja Perjalanan Dinas Biasa	12.474.000,00	0,00	(12.474.000,00)	0,00		
2.07	2.07.3.31.0.00.01.0000	03.2.05.0001	5.1.02.04.01.0003	Belanja Perjalanan Dinas Dalam Kota	5.950.000,00	0,00	(5.950.000,00)	0,00		
2.07	**2.07.3.31.0.00.01.0000**	**04**		**PROGRAM PENEMPATAN TENAGA KERJA**	**380.825.200,00**	**270.722.700,00**	**(110.102.500,00)**	**71,09**		
2.07	**2.07.3.31.0.00.01.0000**	**4.2.01**		**PELAYANAN ANTAR KERJA DI DAERAH KABUPATEN/KOTA**	**156.564.700,00**	**112.574.700,00**	**(43.990.000,00)**	**71,90**		
2.07	2.07.3.31.0.00.01.0000	04.2.01.0003		PENYULUHAN DAN BIMBINGAN JABATAN BAGI PENCARI KERJA	42.495.000,00	0,00	(42.495.000,00)	0,00		
2.07	2.07.3.31.0.00.01.0000	04.2.01.0003	5.1	BELANJA OPERASI	42.495.000,00	0,00	(42.495.000,00)	0,00		
2.07	2.07.3.31.0.00.01.0000	04.2.01.0003	5.1.02	Belanja Barang dan Jasa	42.495.000,00	0,00	(42.495.000,00)	0,00		
2.07	2.07.3.31.0.00.01.0000	04.2.01.0003	5.1.02.01	Belanja Barang	28.145.000,00	0,00	(28.145.000,00)	0,00		
2.07	2.07.3.31.0.00.01.0000	04.2.01.0003	5.1.02.01.01	Belanja Barang Pakai Habis	28.145.000,00	0,00	(28.145.000,00)	0,00		
2.07	2.07.3.31.0.00.01.0000	04.2.01.0003	5.1.02.01.01.0024	Belanja Alat/Bahan untuk Kegiatan Kantor-Alat Tulis Kantor	521.000,00	0,00	(521.000,00)	0,00		
2.07	2.07.3.31.0.00.01.0000	04.2.01.0003	5.1.02.01.01.0025	Belanja Alat/Bahan untuk Kegiatan Kantor- Kertas dan Cover	1.072.000,00	0,00	(1.072.000,00)	0,00		
2.07	2.07.3.31.0.00.01.0000	04.2.01.0003	5.1.02.01.01.0026	Belanja Alat/Bahan untuk Kegiatan Kantor- Bahan Cetak	1.042.000,00	0,00	(1.042.000,00)	0,00		
2.07	2.07.3.31.0.00.01.0000	04.2.01.0003	5.1.02.01.01.0027	Belanja Alat/Bahan untuk Kegiatan Kantor-Benda Pos	170.000,00	0,00	(170.000,00)	0,00		
2.07	2.07.3.31.0.00.01.0000	04.2.01.0003	5.1.02.01.01.0029	Belanja Alat/Bahan untuk Kegiatan Kantor-Bahan Komputer	680.000,00	0,00	(680.000,00)	0,00		
2.07	2.07.3.31.0.00.01.0000	04.2.01.0003	5.1.02.01.01.0052	Belanja Makanan dan Minuman Rapat	24.660.000,00	0,00	(24.660.000,00)	0,00		
2.07	2.07.3.31.0.00.01.0000	04.2.01.0003	5.1.02.02	Belanja Jasa	7.100.000,00	0,00	(7.100.000,00)	0,00		
2.07	2.07.3.31.0.00.01.0000	04.2.01.0003	5.1.02.02.01	Belanja Jasa Kantor	7.100.000,00	0,00	(7.100.000,00)	0,00		

Kode Rekening				Uraian	Anggaran	Realisasi	Bertambah (Berkurang)	%	Dasar Hukum	Keterangan
2.07	2.07.3.31.0.00.01.0000	04.2.01.0003	5.1.02.02.01.0003	Honorarium Narasumber atau Pembahas, Moderator, Pembawa Acara, dan Panitia	7.100.000,00	0,00	(7.100.000,00)	0,00		
2.07	2.07.3.31.0.00.01.0000	04.2.01.0003	5.1.02.04	Belanja Perjalanan Dinas	7.250.000,00	0,00	(7.250.000,00)	0,00		
2.07	2.07.3.31.0.00.01.0000	04.2.01.0003	5.1.02.04.01	Belanja Perjalanan Dinas Dalam Negeri	7.250.000,00	0,00	(7.250.000,00)	0,00		
2.07	2.07.3.31.0.00.01.0000	04.2.01.0003	5.1.02.04.01.0003	Belanja Perjalanan Dinas Dalam Kota	7.250.000,00	0,00	(7.250.000,00)	0,00		
2.07	2.07.3.31.0.00.01.0000	04.2.01.0005		PERLUASAN KESEMPATAN KERJA	114.069.700,00	112.574.700,00	(1.495.000,00)	98,69		
2.07	2.07.3.31.0.00.01.0000	04.2.01.0005	5.1	BELANJA OPERASI	114.069.700,00	112.574.700,00	(1.495.000,00)	98,69		
2.07	2.07.3.31.0.00.01.0000	04.2.01.0005	5.1.02	Belanja Barang dan Jasa	114.069.700,00	112.574.700,00	(1.495.000,00)	98,69		
2.07	2.07.3.31.0.00.01.0000	04.2.01.0005	5.1.02.01	Belanja Barang	70.991.700,00	70.248.700,00	(743.000,00)	98,95		
2.07	2.07.3.31.0.00.01.0000	04.2.01.0005	5.1.02.01.01	Belanja Barang Pakai Habis	70.991.700,00	70.248.700,00	(743.000,00)	98,95		
2.07	2.07.3.31.0.00.01.0000	04.2.01.0005	5.1.02.01.01.0005	Belanja Bahan-Bahan Baku	14.800.000,00	14.800.000,00	0,00	100,00		
2.07	2.07.3.31.0.00.01.0000	04.2.01.0005	5.1.02.01.01.0024	Belanja Alat/Bahan untuk Kegiatan Kantor-Alat Tulis Kantor	1.541.700,00	1.541.700,00	0,00	100,00		
2.07	2.07.3.31.0.00.01.0000	04.2.01.0005	5.1.02.01.01.0025	Belanja Alat/Bahan untuk Kegiatan Kantor- Kertas dan Cover	1.258.000,00	1.258.000,00	0,00	100,00		
2.07	2.07.3.31.0.00.01.0000	04.2.01.0005	5.1.02.01.01.0026	Belanja Alat/Bahan untuk Kegiatan Kantor- Bahan Cetak	2.668.000,00	2.668.000,00	0,00	100,00		
2.07	2.07.3.31.0.00.01.0000	04.2.01.0005	5.1.02.01.01.0027	Belanja Alat/Bahan untuk Kegiatan Kantor-Benda Pos	255.000,00	252.000,00	(3.000,00)	98,82		
2.07	2.07.3.31.0.00.01.0000	04.2.01.0005	5.1.02.01.01.0029	Belanja Alat/Bahan untuk Kegiatan Kantor-Bahan Komputer	544.000,00	544.000,00	0,00	100,00		
2.07	2.07.3.31.0.00.01.0000	04.2.01.0005	5.1.02.01.01.0032	Belanja Alat/Bahan untuk Kegiatan Kantor-Perlengkapan Dinas	17.500.000,00	17.500.000,00	0,00	100,00		
2.07	2.07.3.31.0.00.01.0000	04.2.01.0005	5.1.02.01.01.0036	Belanja Alat/Bahan untuk Kegiatan Kantor-Alat/Bahan untuk Kegiatan Kantor Lainnya	10.325.000,00	10.325.000,00	0,00	100,00		
2.07	2.07.3.31.0.00.01.0000	04.2.01.0005	5.1.02.01.01.0052	Belanja Makanan dan Minuman Rapat	22.100.000,00	21.360.000,00	(740.000,00)	96,65		
2.07	2.07.3.31.0.00.01.0000	04.2.01.0005	5.1.02.02	Belanja Jasa	35.362.000,00	34.610.000,00	(752.000,00)	97,87		
2.07	2.07.3.31.0.00.01.0000	04.2.01.0005	5.1.02.02.01	Belanja Jasa Kantor	16.950.000,00	16.800.000,00	(150.000,00)	99,12		
2.07	2.07.3.31.0.00.01.0000	04.2.01.0005	5.1.02.02.01.0003	Honorarium Narasumber atau Pembahas, Moderator, Pembawa Acara, dan Panitia	16.950.000,00	16.800.000,00	(150.000,00)	99,12		
2.07	2.07.3.31.0.00.01.0000	04.2.01.0005	5.1.02.02.05	Belanja Sewa Gedung dan Bangunan	18.412.000,00	17.810.000,00	(602.000,00)	96,73		
2.07	2.07.3.31.0.00.01.0000	04.2.01.0005	5.1.02.02.05.0043	Belanja Sewa Hotel	18.412.000,00	17.810.000,00	(602.000,00)	96,73		
2.07	2.07.3.31.0.00.01.0000	04.2.01.0005	5.1.02.04	Belanja Perjalanan Dinas	7.716.000,00	7.716.000,00	0,00	100,00		
2.07	2.07.3.31.0.00.01.0000	04.2.01.0005	5.1.02.04.01	Belanja Perjalanan Dinas Dalam Negeri	7.716.000,00	7.716.000,00	0,00	100,00		
2.07	2.07.3.31.0.00.01.0000	04.2.01.0005	5.1.02.04.01.0001	Belanja Perjalanan Dinas Biasa	7.716.000,00	7.716.000,00	0,00	100,00		
2.07	2.07.3.31.0.00.01.0000	4.2.03		PENGELOLAAN INFORMASI PASAR KERJA	167.550.000,00	158.148.000,00	(9.402.000,00)	94,39		
2.07	2.07.3.31.0.00.01.0000	04.2.03.0001		PEMELIHARAAN DAN OPERASIONAL APLIKASI INFORMASI PASAR KERJA ONLINE	167.550.000,00	158.148.000,00	(9.402.000,00)	94,39		
2.07	2.07.3.31.0.00.01.0000	04.2.03.0001	5.1	BELANJA OPERASI	167.550.000,00	158.148.000,00	(9.402.000,00)	94,39		
2.07	2.07.3.31.0.00.01.0000	04.2.03.0001	5.1.02	Belanja Barang dan Jasa	167.550.000,00	158.148.000,00	(9.402.000,00)	94,39		
2.07	2.07.3.31.0.00.01.0000	04.2.03.0001	5.1.02.01	Belanja Barang	42.880.000,00	40.562.000,00	(2.318.000,00)	94,59		
2.07	2.07.3.31.0.00.01.0000	04.2.03.0001	5.1.02.01.01	Belanja Barang Pakai Habis	42.880.000,00	40.562.000,00	(2.318.000,00)	94,59		
2.07	2.07.3.31.0.00.01.0000	04.2.03.0001	5.1.02.01.01.0024	Belanja Alat/Bahan untuk Kegiatan Kantor-Alat Tulis Kantor	2.043.000,00	2.043.000,00	0,00	100,00		
2.07	2.07.3.31.0.00.01.0000	04.2.03.0001	5.1.02.01.01.0025	Belanja Alat/Bahan untuk Kegiatan Kantor- Kertas dan Cover	2.703.000,00	2.690.000,00	(13.000,00)	99,52		
2.07	2.07.3.31.0.00.01.0000	04.2.03.0001	5.1.02.01.01.0026	Belanja Alat/Bahan untuk Kegiatan Kantor- Bahan Cetak	7.712.000,00	6.084.000,00	(1.628.000,00)	78,89		
2.07	2.07.3.31.0.00.01.0000	04.2.03.0001	5.1.02.01.01.0027	Belanja Alat/Bahan untuk Kegiatan Kantor-Benda Pos	697.000,00	696.000,00	(1.000,00)	99,86		
2.07	2.07.3.31.0.00.01.0000	04.2.03.0001	5.1.02.01.01.0029	Belanja Alat/Bahan untuk Kegiatan Kantor-Bahan Komputer	650.000,00	650.000,00	0,00	100,00		
2.07	2.07.3.31.0.00.01.0000	04.2.03.0001	5.1.02.01.01.0032	Belanja Alat/Bahan untuk Kegiatan Kantor-Perlengkapan Dinas	7.950.000,00	7.750.000,00	(200.000,00)	97,48		
2.07	2.07.3.31.0.00.01.0000	04.2.03.0001	5.1.02.01.01.0052	Belanja Makanan dan Minuman Rapat	21.125.000,00	20.649.000,00	(476.000,00)	97,75		
2.07	2.07.3.31.0.00.01.0000	04.2.03.0001	5.1.02.02	Belanja Jasa	111.010.000,00	108.616.000,00	(2.394.000,00)	97,84		
2.07	2.07.3.31.0.00.01.0000	04.2.03.0001	5.1.02.02.01	Belanja Jasa Kantor	31.200.000,00	29.929.000,00	(1.271.000,00)	95,93		

Kode Rekening				Uraian	Anggaran	Realisasi	Bertambah (Berkurang)	%	Dasar Hukum	Keterangan
2.07	2.07.3.31.0.00.01.0000	04.2.03.0001	5.1.02.02.01.0003	Honorarium Narasumber atau Pembahas, Moderator, Pembawa Acara, dan Panitia	1.000.000,00	1.000.000,00	0,00	100,00		
2.07	2.07.3.31.0.00.01.0000	04.2.03.0001	5.1.02.02.01.0041	Belanja Jasa Pemasangan Instalasi Telepon, Air, dan Listrik	11.700.000,00	10.725.000,00	(975.000,00)	91,67		
2.07	2.07.3.31.0.00.01.0000	04.2.03.0001	5.1.02.02.01.0055	Belanja Jasa Iklan/Reklame, Film, dan Pemotretan	18.500.000,00	18.204.000,00	(296.000,00)	98,40		
2.07	2.07.3.31.0.00.01.0000	04.2.03.0001	5.1.02.02.04	Belanja Sewa Peralatan dan Mesin	79.810.000,00	78.687.000,00	(1.123.000,00)	98,59		
2.07	2.07.3.31.0.00.01.0000	04.2.03.0001	5.1.02.02.04.0123	Belanja Sewa Alat Rumah Tangga Lainnya (Home Use)	59.410.000,00	58.287.000,00	(1.123.000,00)	98,11		
2.07	2.07.3.31.0.00.01.0000	04.2.03.0001	5.1.02.02.04.0133	Belanja Sewa Peralatan Studio Video dan Film	20.400.000,00	20.400.000,00	0,00	100,00		
2.07	2.07.3.31.0.00.01.0000	04.2.03.0001	5.1.02.04	Belanja Perjalanan Dinas	13.660.000,00	8.970.000,00	(4.690.000,00)	65,67		
2.07	2.07.3.31.0.00.01.0000	04.2.03.0001	5.1.02.04.01	Belanja Perjalanan Dinas Dalam Negeri	13.660.000,00	8.970.000,00	(4.690.000,00)	65,67		
2.07	2.07.3.31.0.00.01.0000	04.2.03.0001	5.1.02.04.01.0001	Belanja Perjalanan Dinas Biasa	4.260.000,00	4.260.000,00	0,00	100,00		
2.07	2.07.3.31.0.00.01.0000	04.2.03.0001	5.1.02.04.01.0003	Belanja Perjalanan Dinas Dalam Kota	9.400.000,00	4.710.000,00	(4.690.000,00)	50,11		
2.07	**2.07.3.31.0.00.01.0000**	**4.2.04**		**PELINDUNGAN PMI (PRA DAN PURNA PENEMPATAN) DI DAERAH KABUPATEN/KOTA**	**56.710.500,00**	**0,00**	**(56.710.500,00)**	**0,00**		
2.07	2.07.3.31.0.00.01.0000	04.2.04.0002		PENYEDIAAN LAYANAN TERPADU PADA CALON PEKERJA MIGRAN	56.710.500,00	0,00	(56.710.500,00)	0,00		
2.07	2.07.3.31.0.00.01.0000	04.2.04.0002	5.1	BELANJA OPERASI	56.710.500,00	0,00	(56.710.500,00)	0,00		
2.07	2.07.3.31.0.00.01.0000	04.2.04.0002	5.1.02	Belanja Barang dan Jasa	34.641.500,00	0,00	(34.641.500,00)	0,00		
2.07	2.07.3.31.0.00.01.0000	04.2.04.0002	5.1.02.01	Belanja Barang	34.641.500,00	0,00	(34.641.500,00)	0,00		
2.07	2.07.3.31.0.00.01.0000	04.2.04.0002	5.1.02.01.01	Belanja Barang Pakai Habis	925.000,00	0,00	(925.000,00)	0,00		
2.07	2.07.3.31.0.00.01.0000	04.2.04.0002	5.1.02.01.01.0024	Belanja Alat/Bahan untuk Kegiatan Kantor-Alat Tulis Kantor	506.000,00	0,00	(506.000,00)	0,00		
2.07	2.07.3.31.0.00.01.0000	04.2.04.0002	5.1.02.01.01.0025	Belanja Alat/Bahan untuk Kegiatan Kantor- Kertas dan Cover	830.500,00	0,00	(830.500,00)	0,00		
2.07	2.07.3.31.0.00.01.0000	04.2.04.0002	5.1.02.01.01.0026	Belanja Alat/Bahan untuk Kegiatan Kantor- Bahan Cetak	170.000,00	0,00	(170.000,00)	0,00		
2.07	2.07.3.31.0.00.01.0000	04.2.04.0002	5.1.02.01.01.0027	Belanja Alat/Bahan untuk Kegiatan Kantor-Benda Pos	22.200.000,00	0,00	(22.200.000,00)	0,00		
2.07	2.07.3.31.0.00.01.0000	04.2.04.0002	5.1.02.01.01.0036	Belanja Alat/Bahan untuk Kegiatan Kantor-Alat/Bahan untuk Kegiatan Kantor Lainnya	10.010.000,00	0,00	(10.010.000,00)	0,00		
2.07	2.07.3.31.0.00.01.0000	04.2.04.0002	5.1.02.01.01.0052	Belanja Makanan dan Minuman Rapat	9.126.000,00	0,00	(9.126.000,00)	0,00		
2.07	2.07.3.31.0.00.01.0000	04.2.04.0002	5.1.02.02	Belanja Jasa	4.150.000,00	0,00	(4.150.000,00)	0,00		
2.07	2.07.3.31.0.00.01.0000	04.2.04.0002	5.1.02.02.01	Belanja Jasa Kantor	4.150.000,00	0,00	(4.150.000,00)	0,00		
2.07	2.07.3.31.0.00.01.0000	04.2.04.0002	5.1.02.02.01.0003	Honorarium Narasumber atau Pembahas, Moderator, Pembawa Acara, dan Panitia	4.976.000,00	0,00	(4.976.000,00)	0,00		
2.07	2.07.3.31.0.00.01.0000	04.2.04.0002	5.1.02.02.05	Belanja Sewa Gedung dan Bangunan	4.976.000,00	0,00	(4.976.000,00)	0,00		
2.07	2.07.3.31.0.00.01.0000	04.2.04.0002	5.1.02.02.05.0043	Belanja Sewa Hotel	12.943.000,00	0,00	(12.943.000,00)	0,00		
2.07	2.07.3.31.0.00.01.0000	04.2.04.0002	5.1.02.04	Belanja Perjalanan Dinas	12.943.000,00	0,00	(12.943.000,00)	0,00		
2.07	2.07.3.31.0.00.01.0000	04.2.04.0002	5.1.02.04.01	Belanja Perjalanan Dinas Dalam Negeri	12.943.000,00	0,00	(12.943.000,00)	0,00		
2.07	2.07.3.31.0.00.01.0000	04.2.04.0002	5.1.02.04.01.0001	Belanja Perjalanan Dinas Biasa	278.451.000,00	225.006.800,00	(53.444.200,00)	80,81		
2.07	**2.07.3.31.0.00.01.0000**	**05**		**PROGRAM HUBUNGAN INDUSTRIAL**	**218.451.000,00**	**165.011.800,00**	**(53.439.200,00)**	**75,54**		
2.07	**2.07.3.31.0.00.01.0000**	**5.2.01**		**PENGESAHAN PERATURAN PERUSAHAAN DAN PENDAFTARAN PERJANJIAN KERJA BERSAMA UNTUK PERUSAHAAN YANG HANYA BEROPERASI DALAM 1 (SATU) DAERAH KABUPATEN/KOTA**						
2.07	2.07.3.31.0.00.01.0000	05.2.01.0003		PENYELENGGARAAN PENDATAAN DAN INFORMASI SARANA HUBUNGAN INDUSTRIAL DAN JAMINAN SOSIAL TENAGA KERJA SERTA PENGUPAHAN	218.451.000,00	165.011.800,00	(53.439.200,00)	75,54		
2.07	2.07.3.31.0.00.01.0000	05.2.01.0003	5.1	BELANJA OPERASI	218.451.000,00	165.011.800,00	(53.439.200,00)	75,54		
2.07	2.07.3.31.0.00.01.0000	05.2.01.0003	5.1.02	Belanja Barang dan Jasa	218.451.000,00	165.011.800,00	(53.439.200,00)	75,54		
2.07	2.07.3.31.0.00.01.0000	05.2.01.0003	5.1.02.01	Belanja Barang	29.151.000,00	29.151.000,00	0,00	100,00		
2.07	2.07.3.31.0.00.01.0000	05.2.01.0003	5.1.02.01.01	Belanja Barang Pakai Habis	29.151.000,00	29.151.000,00	0,00	100,00		
2.07	2.07.3.31.0.00.01.0000	05.2.01.0003	5.1.02.01.01.0024	Belanja Alat/Bahan untuk Kegiatan Kantor-Alat Tulis Kantor	1.320.100,00	1.320.100,00	0,00	100,00		

Kode Rekening				Uraian	Anggaran	Realisasi	Bertambah (Berkurang)	%	Dasar Hukum	Keterangan
2.07	2.07.3.31.0.00.01.0000	05.2.01.0003	5.1.02.01.01.0025	Belanja Alat/Bahan untuk Kegiatan Kantor- Kertas dan Cover	738.400,00	738.400,00	0,00	100,00		
2.07	2.07.3.31.0.00.01.0000	05.2.01.0003	5.1.02.01.01.0026	Belanja Alat/Bahan untuk Kegiatan Kantor- Bahan Cetak	3.301.500,00	3.301.500,00	0,00	100,00		
2.07	2.07.3.31.0.00.01.0000	05.2.01.0003	5.1.02.01.01.0029	Belanja Alat/Bahan untuk Kegiatan Kantor-Bahan Komputer	751.000,00	751.000,00	0,00	100,00		
2.07	2.07.3.31.0.00.01.0000	05.2.01.0003	5.1.02.01.01.0052	Belanja Makanan dan Minuman Rapat	23.040.000,00	23.040.000,00	0,00	100,00		
2.07	2.07.3.31.0.00.01.0000	05.2.01.0003	5.1.02.02	Belanja Jasa	156.600.000,00	111.712.800,00	(44.887.200,00)	71,34		
2.07	2.07.3.31.0.00.01.0000	05.2.01.0003	5.1.02.02.01	Belanja Jasa Kantor	106.200.000,00	80.700.000,00	(25.500.000,00)	75,99		
2.07	2.07.3.31.0.00.01.0000	05.2.01.0003	5.1.02.02.01.0003	Honorarium Narasumber atau Pembahas, Moderator, Pembawa Acara, dan Panitia	4.200.000,00	4.200.000,00	0,00	100,00		
2.07	2.07.3.31.0.00.01.0000	05.2.01.0003	5.1.02.02.01.0004	Honorarium Tim Pelaksana Kegiatan dan Sekretariat Tim Pelaksana Kegiatan	102.000.000,00	76.500.000,00	(25.500.000,00)	75,00		
2.07	2.07.3.31.0.00.01.0000	05.2.01.0003	5.1.02.02.02	Belanja Iuran Jaminan/Asuransi	50.400.000,00	31.012.800,00	(19.387.200,00)	61,53		
2.07	2.07.3.31.0.00.01.0000	05.2.01.0003	5.1.02.02.02.0006	Belanja Iuran Jaminan Kecelakaan Kerja bagi Non ASN	30.000.000,00	18.460.000,00	(11.540.000,00)	61,53		
2.07	2.07.3.31.0.00.01.0000	05.2.01.0003	5.1.02.02.02.0007	Belanja Iuran Jaminan Kematian bagi Non ASN	20.400.000,00	12.552.800,00	(7.847.200,00)	61,53		
2.07	2.07.3.31.0.00.01.0000	05.2.01.0003	5.1.02.04	Belanja Perjalanan Dinas	32.700.000,00	24.148.000,00	(8.552.000,00)	73,85		
2.07	2.07.3.31.0.00.01.0000	05.2.01.0003	5.1.02.04.01	Belanja Perjalanan Dinas Dalam Negeri	32.700.000,00	24.148.000,00	(8.552.000,00)	73,85		
2.07	2.07.3.31.0.00.01.0000	05.2.01.0003	5.1.02.04.01.0001	Belanja Perjalanan Dinas Biasa	26.010.000,00	17.498.000,00	(8.512.000,00)	67,27		
2.07	2.07.3.31.0.00.01.0000	05.2.01.0003	5.1.02.04.01.0003	Belanja Perjalanan Dinas Dalam Kota	6.690.000,00	6.650.000,00	(40.000,00)	99,40		
2.07	**2.07.3.31.0.00.01.0000**	**5.2.02**		**PENCEGAHAN DAN PENYELESAIAN PERSELISIHAN HUBUNGAN INDUSTRIAL, MOGOK KERJA DAN PENUTUPAN PERUSAHAAN DI DAERAH KABUPATEN/KOTA**	**60.000.000,00**	**59.995.000,00**	**(5.000,00)**	**99,99**		
2.07	2.07.3.31.0.00.01.0000	05.2.02.0004		PELAKSANAAN OPERASIONAL LEMBAGA KERJA SAMA TRIPARTIT DAERAH KABUPATEN/KOTA	60.000.000,00	59.995.000,00	(5.000,00)	99,99		
2.07	2.07.3.31.0.00.01.0000	05.2.02.0004	5.1	BELANJA OPERASI	60.000.000,00	59.995.000,00	(5.000,00)	99,99		
2.07	2.07.3.31.0.00.01.0000	05.2.02.0004	5.1.02	Belanja Barang dan Jasa	60.000.000,00	59.995.000,00	(5.000,00)	99,99		
2.07	2.07.3.31.0.00.01.0000	05.2.02.0004	5.1.02.01	Belanja Barang	1.500.000,00	1.495.000,00	(5.000,00)	99,67		
2.07	2.07.3.31.0.00.01.0000	05.2.02.0004	5.1.02.01.01	Belanja Barang Pakai Habis	1.500.000,00	1.495.000,00	(5.000,00)	99,67		
2.07	2.07.3.31.0.00.01.0000	05.2.02.0004	5.1.02.01.01.0052	Belanja Makanan dan Minuman Rapat	1.500.000,00	1.495.000,00	(5.000,00)	99,67		
2.07	2.07.3.31.0.00.01.0000	05.2.02.0004	5.1.02.02	Belanja Jasa	58.500.000,00	58.500.000,00	0,00	100,00		
2.07	2.07.3.31.0.00.01.0000	05.2.02.0004	5.1.02.02.01	Belanja Jasa Kantor	58.500.000,00	58.500.000,00	0,00	100,00		
2.07	2.07.3.31.0.00.01.0000	05.2.02.0004	5.1.02.02.01.0004	Honorarium Tim Pelaksana Kegiatan dan Sekretariat Tim Pelaksana Kegiatan	58.500.000,00	58.500.000,00	0,00	100,00		
3.31	**2.07.3.31.0.00.01.0000**	**02**		**PROGRAM PERENCANAAN DAN PEMBANGUNAN INDUSTRI**	**147.738.000,00**	**131.048.845,00**	**(16.689.155,00)**	**88,70**		
3.31	**2.07.3.31.0.00.01.0000**	**2.2.01**		**PENYUSUNAN DAN EVALUASI RENCANA PEMBANGUNAN INDUSTRI KABUPATEN/KOTA**	**147.738.000,00**	**131.048.845,00**	**(16.689.155,00)**	**88,70**		
3.31	2.07.3.31.0.00.01.0000	02.2.01.0004		KOORDINASI, SINKRONISASI, DAN PELAKSANAAN PEMBANGUNAN SARANA DAN PRASARANA INDUSTRI	67.554.000,00	51.085.845,00	(16.468.155,00)	75,62		
3.31	2.07.3.31.0.00.01.0000	02.2.01.0004	5.1	BELANJA OPERASI	67.554.000,00	51.085.845,00	(16.468.155,00)	75,62		
3.31	2.07.3.31.0.00.01.0000	02.2.01.0004	5.1.02	Belanja Barang dan Jasa	67.554.000,00	51.085.845,00	(16.468.155,00)	75,62		
3.31	2.07.3.31.0.00.01.0000	02.2.01.0004	5.1.02.01	Belanja Barang	28.700.000,00	16.820.000,00	(11.880.000,00)	58,61		
3.31	2.07.3.31.0.00.01.0000	02.2.01.0004	5.1.02.01.01	Belanja Barang Pakai Habis	28.700.000,00	16.820.000,00	(11.880.000,00)	58,61		
3.31	2.07.3.31.0.00.01.0000	02.2.01.0004	5.1.02.01.01.0024	Belanja Alat/Bahan untuk Kegiatan Kantor-Alat Tulis Kantor	980.000,00	980.000,00	0,00	100,00		
3.31	2.07.3.31.0.00.01.0000	02.2.01.0004	5.1.02.01.01.0025	Belanja Alat/Bahan untuk Kegiatan Kantor- Kertas dan Cover	1.068.000,00	1.068.000,00	0,00	100,00		
3.31	2.07.3.31.0.00.01.0000	02.2.01.0004	5.1.02.01.01.0026	Belanja Alat/Bahan untuk Kegiatan Kantor- Bahan Cetak	481.000,00	481.000,00	0,00	100,00		
3.31	2.07.3.31.0.00.01.0000	02.2.01.0004	5.1.02.01.01.0027	Belanja Alat/Bahan untuk Kegiatan Kantor-Benda Pos	275.000,00	275.000,00	0,00	100,00		
3.31	2.07.3.31.0.00.01.0000	02.2.01.0004	5.1.02.01.01.0029	Belanja Alat/Bahan untuk Kegiatan Kantor-Bahan Komputer	816.000,00	816.000,00	0,00	100,00		
3.31	2.07.3.31.0.00.01.0000	02.2.01.0004	5.1.02.01.01.0052	Belanja Makanan dan Minuman Rapat	25.080.000,00	13.200.000,00	(11.880.000,00)	52,63		
3.31	2.07.3.31.0.00.01.0000	02.2.01.0004	5.1.02.02	Belanja Jasa	10.280.000,00	9.840.000,00	(440.000,00)	95,72		
3.31	2.07.3.31.0.00.01.0000	02.2.01.0004	5.1.02.02.01	Belanja Jasa Kantor	9.840.000,00	9.840.000,00	0,00	100,00		

Kode Rekening				Uraian	Anggaran	Realisasi	Bertambah (Berkurang)	%	Dasar Hukum	Keterangan
3.31	2.07.3.31.0.00.01.0000	02.2.01.0004	5.1.02.02.01.0003	Honorarium Narasumber atau Pembahas, Moderator, Pembawa Acara, dan Panitia	5.400.000,00	5.400.000,00	0,00	100,00		
3.31	2.07.3.31.0.00.01.0000	02.2.01.0004	5.1.02.02.01.0039	Belanja Jasa Tenaga Informasi dan Teknologi	4.440.000,00	4.440.000,00	0,00	100,00		
3.31	2.07.3.31.0.00.01.0000	02.2.01.0004	5.1.02.02.05	Belanja Sewa Gedung dan Bangunan	440.000,00	0,00	(440.000,00)	0,00		
3.31	2.07.3.31.0.00.01.0000	02.2.01.0004	5.1.02.02.05.0043	Belanja Sewa Hotel	440.000,00	0,00	(440.000,00)	0,00		
3.31	2.07.3.31.0.00.01.0000	02.2.01.0004	5.1.02.04	Belanja Perjalanan Dinas	28.574.000,00	24.425.845,00	(4.148.155,00)	85,48		
3.31	2.07.3.31.0.00.01.0000	02.2.01.0004	5.1.02.04.01	Belanja Perjalanan Dinas Dalam Negeri	28.574.000,00	24.425.845,00	(4.148.155,00)	85,48		
3.31	2.07.3.31.0.00.01.0000	02.2.01.0004	5.1.02.04.01.0001	Belanja Perjalanan Dinas Biasa	15.674.000,00	11.575.845,00	(4.098.155,00)	73,85		
3.31	2.07.3.31.0.00.01.0000	02.2.01.0004	5.1.02.04.01.0003	Belanja Perjalanan Dinas Dalam Kota	12.900.000,00	12.850.000,00	(50.000,00)	99,61		
3.31	2.07.3.31.0.00.01.0000	02.2.01.0005		KOORDINASI, SINKRONISASI, DAN PELAKSANAAN PEMBERDAYAAN INDUSTRI DAN PERAN SERTA MASYARAKAT	30.846.000,00	30.646.000,00	(200.000,00)	99,35		
3.31	2.07.3.31.0.00.01.0000	02.2.01.0005	5.1	BELANJA OPERASI	30.846.000,00	30.646.000,00	(200.000,00)	99,35		
3.31	2.07.3.31.0.00.01.0000	02.2.01.0005	5.1.02	Belanja Barang dan Jasa	30.846.000,00	30.646.000,00	(200.000,00)	99,35		
3.31	2.07.3.31.0.00.01.0000	02.2.01.0005	5.1.02.01	Belanja Barang	17.930.000,00	17.930.000,00	0,00	100,00		
3.31	2.07.3.31.0.00.01.0000	02.2.01.0005	5.1.02.01.01	Belanja Barang Pakai Habis	17.930.000,00	17.930.000,00	0,00	100,00		
3.31	2.07.3.31.0.00.01.0000	02.2.01.0005	5.1.02.01.01.0052	Belanja Makanan dan Minuman Rapat	17.930.000,00	17.930.000,00	0,00	100,00		
3.31	2.07.3.31.0.00.01.0000	02.2.01.0005	5.1.02.04	Belanja Perjalanan Dinas	12.916.000,00	12.716.000,00	(200.000,00)	98,45		
3.31	2.07.3.31.0.00.01.0000	02.2.01.0005	5.1.02.04.01	Belanja Perjalanan Dinas Dalam Negeri	12.916.000,00	12.716.000,00	(200.000,00)	98,45		
3.31	2.07.3.31.0.00.01.0000	02.2.01.0005	5.1.02.04.01.0003	Belanja Perjalanan Dinas Dalam Kota	12.916.000,00	12.716.000,00	(200.000,00)	98,45		
3.31	2.07.3.31.0.00.01.0000	02.2.01.0006		EVALUASI TERHADAP PELAKSANAAN RENCANA PEMBANGUNAN INDUSTRI	49.338.000,00	49.317.000,00	(21.000,00)	99,96		
3.31	2.07.3.31.0.00.01.0000	02.2.01.0006	5.1	BELANJA OPERASI	49.338.000,00	49.317.000,00	(21.000,00)	99,96		
3.31	2.07.3.31.0.00.01.0000	02.2.01.0006	5.1.02	Belanja Barang dan Jasa	49.338.000,00	49.317.000,00	(21.000,00)	99,96		
3.31	2.07.3.31.0.00.01.0000	02.2.01.0006	5.1.02.01	Belanja Barang	3.488.000,00	3.488.000,00	0,00	100,00		
3.31	2.07.3.31.0.00.01.0000	02.2.01.0006	5.1.02.01.01	Belanja Barang Pakai Habis	3.488.000,00	3.488.000,00	0,00	100,00		
3.31	2.07.3.31.0.00.01.0000	02.2.01.0006	5.1.02.01.01.0024	Belanja Alat/Bahan untuk Kegiatan Kantor-Alat Tulis Kantor	174.000,00	174.000,00	0,00	100,00		
3.31	2.07.3.31.0.00.01.0000	02.2.01.0006	5.1.02.01.01.0025	Belanja Alat/Bahan untuk Kegiatan Kantor- Kertas dan Cover	269.000,00	269.000,00	0,00	100,00		
3.31	2.07.3.31.0.00.01.0000	02.2.01.0006	5.1.02.01.01.0026	Belanja Alat/Bahan untuk Kegiatan Kantor- Bahan Cetak	159.000,00	159.000,00	0,00	100,00		
3.31	2.07.3.31.0.00.01.0000	02.2.01.0006	5.1.02.01.01.0027	Belanja Alat/Bahan untuk Kegiatan Kantor-Benda Pos	110.000,00	110.000,00	0,00	100,00		
3.31	2.07.3.31.0.00.01.0000	02.2.01.0006	5.1.02.01.01.0029	Belanja Alat/Bahan untuk Kegiatan Kantor-Bahan Komputer	136.000,00	136.000,00	0,00	100,00		
3.31	2.07.3.31.0.00.01.0000	02.2.01.0006	5.1.02.01.01.0052	Belanja Makanan dan Minuman Rapat	2.640.000,00	2.640.000,00	0,00	100,00		
3.31	2.07.3.31.0.00.01.0000	02.2.01.0006	5.1.02.02	Belanja Jasa	38.600.000,00	38.600.000,00	0,00	100,00		
3.31	2.07.3.31.0.00.01.0000	02.2.01.0006	5.1.02.02.01	Belanja Jasa Kantor	38.600.000,00	38.600.000,00	0,00	100,00		
3.31	2.07.3.31.0.00.01.0000	02.2.01.0006	5.1.02.02.01.0029	Belanja Jasa Tenaga Ahli	38.600.000,00	38.600.000,00	0,00	100,00		
3.31	2.07.3.31.0.00.01.0000	02.2.01.0006	5.1.02.04	Belanja Perjalanan Dinas	7.250.000,00	7.229.000,00	(21.000,00)	99,71		
3.31	2.07.3.31.0.00.01.0000	02.2.01.0006	5.1.02.04.01	Belanja Perjalanan Dinas Dalam Negeri	7.250.000,00	7.229.000,00	(21.000,00)	99,71		
3.31	2.07.3.31.0.00.01.0000	02.2.01.0006	5.1.02.04.01.0003	Belanja Perjalanan Dinas Dalam Kota	7.250.000,00	7.229.000,00	(21.000,00)	99,71		
				JUMLAH BELANJA	7.521.326.575,00	6.909.717.120,00	(611.609.455,00)	91,87		
				SURPLUS DEFISIT	(5.521.326.575,00)	(5.815.923.720,00)	(294.597.145,00)	105,34		

Lampiran I.1 : Peraturan Bupati Karimun
Nomor : 16 Tahun 2026
Tanggal : 21 Agustus 2026

PEMERINTAH KABUPATEN KARIMUN
PENJABARAN LAPORAN REALISASI ANGGARAN
TAHUN ANGGARAN 2025

Organisasi : DINAS PENGENDALIAN PENDUDUK, KELUARGA BERENCANA, PEMBERDAYAAN PEREMPUAN DAN PERLINDUNGAN ANAK

Kode Rekening				Uraian	Anggaran	Realisasi	Bertambah (Berkurang)	%	Dasar Hukum	Keterangan
	2.08.2.14.0.00.01.0000		5	**BELANJA DAERAH**	**8.377.592.314,48**	**7.287.040.500,00**	**(1.090.551.814,48)**	**86,98**		
2.08	**2.08.2.14.0.00.01.0000**	**01**		**PROGRAM PENUNJANG URUSAN PEMERINTAHAN DAERAH KABUPATEN/KOTA**	**4.558.345.814,48**	**4.179.346.321,00**	**(378.999.493,48)**	**91,69**		
2.08	**2.08.2.14.0.00.01.0000**	**1.2.01**		**PERENCANAAN, PENGANGGARAN, DAN EVALUASI KINERJA PERANGKAT DAERAH**	**1.050.000,00**	**1.050.000,00**	**0,00**	**100,00**		
2.08	2.08.2.14.0.00.01.0000	01.2.01.0001		PENYUSUNAN DOKUMEN PERENCANAAN PERANGKAT DAERAH	1.050.000,00	1.050.000,00	0,00	100,00		
2.08	2.08.2.14.0.00.01.0000	01.2.01.0001	5.1	BELANJA OPERASI	1.050.000,00	1.050.000,00	0,00	100,00		
2.08	2.08.2.14.0.00.01.0000	01.2.01.0001	5.1.02	Belanja Barang dan Jasa	1.050.000,00	1.050.000,00	0,00	100,00		
2.08	2.08.2.14.0.00.01.0000	01.2.01.0001	5.1.02.02	Belanja Jasa	1.050.000,00	1.050.000,00	0,00	100,00		
2.08	2.08.2.14.0.00.01.0000	01.2.01.0001	5.1.02.02.01	Belanja Jasa Kantor	1.050.000,00	1.050.000,00	0,00	100,00		
2.08	2.08.2.14.0.00.01.0000	01.2.01.0001	5.1.02.02.01.0008	Honorarium Tim Penyusunan Jurnal, Buletin, Majalah, Pengelola Teknologi Informasi dan Pengelola Website	1.050.000,00	1.050.000,00	0,00	100,00		
2.08	**2.08.2.14.0.00.01.0000**	**1.2.02**		**ADMINISTRASI KEUANGAN PERANGKAT DAERAH**	**4.314.383.914,48**	**4.033.030.105,00**	**(281.353.809,48)**	**93,48**		
2.08	2.08.2.14.0.00.01.0000	01.2.02.0001		PENYEDIAAN GAJI DAN TUNJANGAN ASN	4.314.383.914,48	4.033.030.105,00	(281.353.809,48)	93,48		
2.08	2.08.2.14.0.00.01.0000	01.2.02.0001	5.1	BELANJA OPERASI	4.314.383.914,48	4.033.030.105,00	(281.353.809,48)	93,48		
2.08	2.08.2.14.0.00.01.0000	01.2.02.0001	5.1.01	Belanja Pegawai	4.314.383.914,48	4.033.030.105,00	(281.353.809,48)	93,48		
2.08	2.08.2.14.0.00.01.0000	01.2.02.0001	5.1.01.01	Belanja Gaji dan Tunjangan ASN	3.050.435.621,98	2.870.583.657,00	(179.851.964,98)	94,10		
2.08	2.08.2.14.0.00.01.0000	01.2.02.0001	5.1.01.01.01	Belanja Gaji Pokok ASN	2.261.354.794,16	2.151.481.595,00	(109.873.199,16)	95,14		
2.08	2.08.2.14.0.00.01.0000	01.2.02.0001	5.1.01.01.01.0001	Belanja Gaji Pokok PNS	1.612.502.621,52	1.538.054.528,00	(74.448.093,52)	95,38		
2.08	2.08.2.14.0.00.01.0000	01.2.02.0001	5.1.01.01.01.0002	Belanja Gaji Pokok PPPK	648.852.172,64	613.427.067,00	(35.425.105,64)	94,54		
2.08	2.08.2.14.0.00.01.0000	01.2.02.0001	5.1.01.01.02	Belanja Tunjangan Keluarga ASN	166.091.597,00	158.404.562,00	(7.687.035,00)	95,37		
2.08	2.08.2.14.0.00.01.0000	01.2.02.0001	5.1.01.01.02.0001	Belanja Tunjangan Keluarga PNS	112.544.590,34	107.789.930,00	(4.754.660,34)	95,78		
2.08	2.08.2.14.0.00.01.0000	01.2.02.0001	5.1.01.01.02.0002	Belanja Tunjangan Keluarga PPPK	53.547.006,66	50.614.632,00	(2.932.374,66)	94,52		
2.08	2.08.2.14.0.00.01.0000	01.2.02.0001	5.1.01.01.03	Belanja Tunjangan Jabatan ASN	124.604.999,96	109.710.000,00	(14.894.999,96)	88,05		
2.08	2.08.2.14.0.00.01.0000	01.2.02.0001	5.1.01.01.03.0001	Belanja Tunjangan Jabatan PNS	124.604.999,96	109.710.000,00	(14.894.999,96)	88,05		
2.08	2.08.2.14.0.00.01.0000	01.2.02.0001	5.1.01.01.04	Belanja Tunjangan Fungsional ASN	111.231.400,00	105.951.000,00	(5.280.400,00)	95,25		
2.08	2.08.2.14.0.00.01.0000	01.2.02.0001	5.1.01.01.04.0001	Belanja Tunjangan Fungsional PNS	111.231.400,00	105.951.000,00	(5.280.400,00)	95,25		
2.08	2.08.2.14.0.00.01.0000	01.2.02.0001	5.1.01.01.05	Belanja Tunjangan Fungsional Umum ASN	74.146.905,84	71.179.998,00	(2.966.907,84)	96,00		
2.08	2.08.2.14.0.00.01.0000	01.2.02.0001	5.1.01.01.05.0001	Belanja Tunjangan Fungsional Umum PNS	34.496.000,00	33.575.000,00	(921.000,00)	97,33		
2.08	2.08.2.14.0.00.01.0000	01.2.02.0001	5.1.01.01.05.0002	Belanja Tunjangan Fungsional Umum PPPK	39.650.905,84	37.604.998,00	(2.045.907,84)	94,84		
2.08	2.08.2.14.0.00.01.0000	01.2.02.0001	5.1.01.01.06	Belanja Tunjangan Beras ASN	108.789.324,00	103.470.075,00	(5.319.249,00)	95,11		
2.08	2.08.2.14.0.00.01.0000	01.2.02.0001	5.1.01.01.06.0001	Belanja Tunjangan Beras PNS	69.436.296,02	66.409.140,00	(3.027.156,02)	95,64		
2.08	2.08.2.14.0.00.01.0000	01.2.02.0001	5.1.01.01.06.0002	Belanja Tunjangan Beras PPPK	39.353.027,98	37.060.935,00	(2.292.092,98)	94,18		
2.08	2.08.2.14.0.00.01.0000	01.2.02.0001	5.1.01.01.07	Belanja Tunjangan PPh/Tunjangan Khusus ASN	28.114.380,00	26.504.636,00	(1.609.744,00)	94,27		
2.08	2.08.2.14.0.00.01.0000	01.2.02.0001	5.1.01.01.07.0001	Belanja Tunjangan PPh/Tunjangan Khusus PNS	26.533.341,94	24.923.598,00	(1.609.743,94)	93,93		
2.08	2.08.2.14.0.00.01.0000	01.2.02.0001	5.1.01.01.07.0002	Belanja Tunjangan PPh/Tunjangan Khusus PPPK	1.581.038,06	1.581.038,00	(0,06)	100,00		
2.08	2.08.2.14.0.00.01.0000	01.2.02.0001	5.1.01.01.08	Belanja Pembulatan Gaji ASN	36.258,18	34.732,00	(1.526,18)	95,79		
2.08	2.08.2.14.0.00.01.0000	01.2.02.0001	5.1.01.01.08.0001	Belanja Pembulatan Gaji PNS	21.102,34	20.388,00	(714,34)	96,61		

Kode Rekening				Uraian	Anggaran	Realisasi	Bertambah (Berkurang)	%	Dasar Hukum	Keterangan
2.08	2.08.2.14.0.00.01.0000	01.2.02.0001	5.1.01.01.08.0002	Belanja Pembulatan Gaji PPPK	15.155,84	14.344,00	(811,84)	94,64		
2.08	2.08.2.14.0.00.01.0000	01.2.02.0001	5.1.01.01.09	Belanja Iuran Jaminan Kesehatan ASN	156.895.871,88	125.853.812,00	(31.042.059,88)	80,21		
2.08	2.08.2.14.0.00.01.0000	01.2.02.0001	5.1.01.01.09.0001	Belanja Iuran Jaminan Kesehatan PNS	126.033.858,48	97.366.534,00	(28.667.324,48)	77,25		
2.08	2.08.2.14.0.00.01.0000	01.2.02.0001	5.1.01.01.09.0002	Belanja Iuran Jaminan Kesehatan PPPK	30.862.013,40	28.487.278,00	(2.374.735,40)	92,31		
2.08	2.08.2.14.0.00.01.0000	01.2.02.0001	5.1.01.01.10	Belanja Iuran Jaminan Kecelakaan Kerja ASN	4.710.579,12	4.498.331,00	(212.248,12)	95,49		
2.08	2.08.2.14.0.00.01.0000	01.2.02.0001	5.1.01.01.10.0001	Belanja Iuran Jaminan Kecelakaan Kerja PNS	3.344.612,76	3.155.751,00	(188.861,76)	94,35		
2.08	2.08.2.14.0.00.01.0000	01.2.02.0001	5.1.01.01.10.0002	Belanja Iuran Jaminan Kecelakaan Kerja PPPK	1.365.966,36	1.342.580,00	(23.386,36)	98,29		
2.08	2.08.2.14.0.00.01.0000	01.2.02.0001	5.1.01.01.11	Belanja Iuran Jaminan Kematian ASN	14.459.511,84	13.494.916,00	(964.595,84)	93,33		
2.08	2.08.2.14.0.00.01.0000	01.2.02.0001	5.1.01.01.11.0001	Belanja Iuran Jaminan Kematian PNS	10.033.959,84	9.467.352,00	(566.607,84)	94,35		
2.08	2.08.2.14.0.00.01.0000	01.2.02.0001	5.1.01.01.11.0002	Belanja Iuran Jaminan Kematian PPPK	4.425.552,00	4.027.564,00	(397.988,00)	91,01		
2.08	2.08.2.14.0.00.01.0000	01.2.02.0001	5.1.01.02	Belanja Tambahan Penghasilan ASN	1.263.948.292,50	1.162.446.448,00	(101.501.844,50)	91,97		
2.08	2.08.2.14.0.00.01.0000	01.2.02.0001	5.1.01.02.01	Tambahan Penghasilan berdasarkan Beban Kerja ASN	500.758.061,00	456.415.508,00	(44.342.553,00)	91,14		
2.08	2.08.2.14.0.00.01.0000	01.2.02.0001	5.1.01.02.01.0001	Tambahan Penghasilan berdasarkan Beban Kerja PNS	454.976.973,00	412.621.071,00	(42.355.902,00)	90,69		
2.08	2.08.2.14.0.00.01.0000	01.2.02.0001	5.1.01.02.01.0002	Tambahan Penghasilan berdasarkan Beban Kerja PPPK	45.781.088,00	43.794.437,00	(1.986.651,00)	95,66		
2.08	2.08.2.14.0.00.01.0000	01.2.02.0001	5.1.01.02.03	Tambahan Penghasilan berdasarkan Kondisi Kerja ASN	295.816.086,50	279.862.032,00	(15.954.054,50)	94,61		
2.08	2.08.2.14.0.00.01.0000	01.2.02.0001	5.1.01.02.03.0001	Tambahan Penghasilan berdasarkan Kondisi Kerja PNS	295.816.086,50	279.862.032,00	(15.954.054,50)	94,61		
2.08	2.08.2.14.0.00.01.0000	01.2.02.0001	5.1.01.02.05	Tambahan Penghasilan berdasarkan Prestasi Kerja ASN	467.374.145,00	426.168.908,00	(41.205.237,00)	91,18		
2.08	2.08.2.14.0.00.01.0000	01.2.02.0001	5.1.01.02.05.0001	Tambahan Penghasilan berdasarkan Prestasi Kerja PNS	424.645.143,00	385.294.116,00	(39.351.027,00)	90,73		
2.08	2.08.2.14.0.00.01.0000	01.2.02.0001	5.1.01.02.05.0002	Tambahan Penghasilan berdasarkan Prestasi Kerja PPPK	42.729.002,00	40.874.792,00	(1.854.210,00)	95,66		
2.08	**2.08.2.14.0.00.01.0000**	**1.2.06**		**ADMINISTRASI UMUM PERANGKAT DAERAH**	**54.529.900,00**	**36.502.300,00**	**(18.027.600,00)**	**66,94**		
2.08	2.08.2.14.0.00.01.0000	01.2.06.0001		PENYEDIAAN KOMPONEN INSTALASI LISTRIK/PENERANGAN BANGUNAN	2.408.000,00	703.100,00	(1.704.900,00)	29,20		
2.08	2.08.2.14.0.00.01.0000	01.2.06.0001	5.1	BELANJA OPERASI	2.408.000,00	703.100,00	(1.704.900,00)	29,20		
2.08	2.08.2.14.0.00.01.0000	01.2.06.0001	5.1.02	Belanja Barang dan Jasa	2.408.000,00	703.100,00	(1.704.900,00)	29,20		
2.08	2.08.2.14.0.00.01.0000	01.2.06.0001	5.1.02.01	Belanja Barang	2.408.000,00	703.100,00	(1.704.900,00)	29,20		
2.08	2.08.2.14.0.00.01.0000	01.2.06.0001	5.1.02.01.01	Belanja Barang Pakai Habis	2.408.000,00	703.100,00	(1.704.900,00)	29,20		
2.08	2.08.2.14.0.00.01.0000	01.2.06.0001	5.1.02.01.01.0031	Belanja Alat/Bahan untuk Kegiatan Kantor-Alat Listrik	2.408.000,00	703.100,00	(1.704.900,00)	29,20		
2.08	2.08.2.14.0.00.01.0000	01.2.06.0002		PENYEDIAAN PERALATAN DAN PERLENGKAPAN KANTOR	24.794.900,00	14.291.500,00	(10.503.400,00)	57,64		
2.08	2.08.2.14.0.00.01.0000	01.2.06.0002	5.1	BELANJA OPERASI	24.794.900,00	14.291.500,00	(10.503.400,00)	57,64		
2.08	2.08.2.14.0.00.01.0000	01.2.06.0002	5.1.02	Belanja Barang dan Jasa	24.794.900,00	14.291.500,00	(10.503.400,00)	57,64		
2.08	2.08.2.14.0.00.01.0000	01.2.06.0002	5.1.02.01	Belanja Barang	24.794.900,00	14.291.500,00	(10.503.400,00)	57,64		
2.08	2.08.2.14.0.00.01.0000	01.2.06.0002	5.1.02.01.01	Belanja Barang Pakai Habis	24.794.900,00	14.291.500,00	(10.503.400,00)	57,64		
2.08	2.08.2.14.0.00.01.0000	01.2.06.0002	5.1.02.01.01.0024	Belanja Alat/Bahan untuk Kegiatan Kantor-Alat Tulis Kantor	6.078.900,00	2.476.000,00	(3.602.900,00)	40,73		
2.08	2.08.2.14.0.00.01.0000	01.2.06.0002	5.1.02.01.01.0025	Belanja Alat/Bahan untuk Kegiatan Kantor- Kertas dan Cover	11.108.000,00	8.065.500,00	(3.042.500,00)	72,61		
2.08	2.08.2.14.0.00.01.0000	01.2.06.0002	5.1.02.01.01.0027	Belanja Alat/Bahan untuk Kegiatan Kantor-Benda Pos	1.430.000,00	1.430.000,00	0,00	100,00		
2.08	2.08.2.14.0.00.01.0000	01.2.06.0002	5.1.02.01.01.0029	Belanja Alat/Bahan untuk Kegiatan Kantor-Bahan Komputer	6.178.000,00	2.320.000,00	(3.858.000,00)	37,55		
2.08	2.08.2.14.0.00.01.0000	01.2.06.0005		PENYEDIAAN BARANG CETAKAN DAN PENGGANDAAN	7.163.000,00	1.921.000,00	(5.242.000,00)	26,82		
2.08	2.08.2.14.0.00.01.0000	01.2.06.0005	5.1	BELANJA OPERASI	7.163.000,00	1.921.000,00	(5.242.000,00)	26,82		
2.08	2.08.2.14.0.00.01.0000	01.2.06.0005	5.1.02	Belanja Barang dan Jasa	7.163.000,00	1.921.000,00	(5.242.000,00)	26,82		
2.08	2.08.2.14.0.00.01.0000	01.2.06.0005	5.1.02.01	Belanja Barang	7.163.000,00	1.921.000,00	(5.242.000,00)	26,82		
2.08	2.08.2.14.0.00.01.0000	01.2.06.0005	5.1.02.01.01	Belanja Barang Pakai Habis	7.163.000,00	1.921.000,00	(5.242.000,00)	26,82		
2.08	2.08.2.14.0.00.01.0000	01.2.06.0005	5.1.02.01.01.0026	Belanja Alat/Bahan untuk Kegiatan Kantor- Bahan Cetak	7.163.000,00	1.921.000,00	(5.242.000,00)	26,82		
2.08	2.08.2.14.0.00.01.0000	01.2.06.0009		PENYELENGGARAAN RAPAT KOORDINASI DAN KONSULTASI SKPD	20.164.000,00	19.586.700,00	(577.300,00)	97,14		
2.08	2.08.2.14.0.00.01.0000	01.2.06.0009	5.1	BELANJA OPERASI	20.164.000,00	19.586.700,00	(577.300,00)	97,14		
2.08	2.08.2.14.0.00.01.0000	01.2.06.0009	5.1.02	Belanja Barang dan Jasa	20.164.000,00	19.586.700,00	(577.300,00)	97,14		
2.08	2.08.2.14.0.00.01.0000	01.2.06.0009	5.1.02.04	Belanja Perjalanan Dinas	20.164.000,00	19.586.700,00	(577.300,00)	97,14		
2.08	2.08.2.14.0.00.01.0000	01.2.06.0009	5.1.02.04.01	Belanja Perjalanan Dinas Dalam Negeri	20.164.000,00	19.586.700,00	(577.300,00)	97,14		
2.08	2.08.2.14.0.00.01.0000	01.2.06.0009	5.1.02.04.01.0001	Belanja Perjalanan Dinas Biasa	18.164.000,00	18.161.700,00	(2.300,00)	99,99		

Kode Rekening				Uraian	Anggaran	Realisasi	Bertambah (Berkurang)	%	Dasar Hukum	Keterangan
2.08	2.08.2.14.0.00.01.0000	01.2.06.0009	5.1.02.04.01.0003	Belanja Perjalanan Dinas Dalam Kota	2.000.000,00	1.425.000,00	(575.000,00)	71,25		
2.08	**2.08.2.14.0.00.01.0000**	**1.2.08**		**PENYEDIAAN JASA PENUNJANG URUSAN PEMERINTAHAN DAERAH**	**112.730.000,00**	**68.880.000,00**	**(43.850.000,00)**	**61,10**		
2.08	2.08.2.14.0.00.01.0000	01.0002		PENYEDIAAN JASA KOMUNIKASI, SUMBER DAYA AIR DAN LISTRIK	70.980.000,00	36.400.000,00	(34.580.000,00)	51,28		
2.08	2.08.2.14.0.00.01.0000	01.0002	5.1	BELANJA OPERASI	70.980.000,00	36.400.000,00	(34.580.000,00)	51,28		
2.08	2.08.2.14.0.00.01.0000	01.0002	5.1.02	Belanja Barang dan Jasa	70.980.000,00	36.400.000,00	(34.580.000,00)	51,28		
2.08	2.08.2.14.0.00.01.0000	01.0002	5.1.02.02	Belanja Jasa	70.980.000,00	36.400.000,00	(34.580.000,00)	51,28		
2.08	2.08.2.14.0.00.01.0000	01.0002	5.1.02.02.01	Belanja Jasa Kantor	70.980.000,00	36.400.000,00	(34.580.000,00)	51,28		
2.08	2.08.2.14.0.00.01.0000	01.0002	5.1.02.02.01.0060	Belanja Tagihan Air	12.000.000,00	10.400.000,00	(1.600.000,00)	86,67		
2.08	2.08.2.14.0.00.01.0000	01.0002	5.1.02.02.01.0062	Belanja Langganan Jurnal/Surat Kabar/Majalah	3.600.000,00	2.000.000,00	(1.600.000,00)	55,56		
2.08	2.08.2.14.0.00.01.0000	01.0002	5.1.02.02.01.0063	Belanja Kawat/Faksimili/Internet/TV Berlangganan	55.380.000,00	24.000.000,00	(31.380.000,00)	43,34		
2.08	2.08.2.14.0.00.01.0000	01.0004		PENYEDIAAN JASA PELAYANAN UMUM KANTOR	41.750.000,00	32.480.000,00	(9.270.000,00)	77,80		
2.08	2.08.2.14.0.00.01.0000	01.0004	5.1	BELANJA OPERASI	41.750.000,00	32.480.000,00	(9.270.000,00)	77,80		
2.08	2.08.2.14.0.00.01.0000	01.0004	5.1.02	Belanja Barang dan Jasa	41.750.000,00	32.480.000,00	(9.270.000,00)	77,80		
2.08	2.08.2.14.0.00.01.0000	01.0004	5.1.02.02	Belanja Jasa	41.750.000,00	32.480.000,00	(9.270.000,00)	77,80		
2.08	2.08.2.14.0.00.01.0000	01.0004	5.1.02.02.01	Belanja Jasa Kantor	41.750.000,00	32.480.000,00	(9.270.000,00)	77,80		
2.08	2.08.2.14.0.00.01.0000	01.0004	5.1.02.02.01.0026	Belanja Jasa Tenaga Administrasi	41.750.000,00	32.480.000,00	(9.270.000,00)	77,80		
2.08	**2.08.2.14.0.00.01.0000**	**1.2.09**		**PEMELIHARAAN BARANG MILIK DAERAH PENUNJANG URUSAN PEMERINTAHAN DAERAH**	**75.652.000,00**	**39.883.916,00**	**(35.768.084,00)**	**52,72**		
2.08	2.08.2.14.0.00.01.0000	01.2.09.0001		PENYEDIAAN JASA PEMELIHARAAN, BIAYA PEMELIHARAAN, DAN PAJAK KENDARAAN PERORANGAN DINAS ATAU KENDARAAN DINAS JABATAN	59.822.000,00	31.633.916,00	(28.188.084,00)	52,88		
2.08	2.08.2.14.0.00.01.0000	01.2.09.0001	5.1	BELANJA OPERASI	59.822.000,00	31.633.916,00	(28.188.084,00)	52,88		
2.08	2.08.2.14.0.00.01.0000	01.2.09.0001	5.1.02	Belanja Barang dan Jasa	59.822.000,00	31.633.916,00	(28.188.084,00)	52,88		
2.08	2.08.2.14.0.00.01.0000	01.2.09.0001	5.1.02.01	Belanja Barang	52.822.000,00	29.170.000,00	(23.652.000,00)	55,22		
2.08	2.08.2.14.0.00.01.0000	01.2.09.0001	5.1.02.01.01	Belanja Barang Pakai Habis	52.822.000,00	29.170.000,00	(23.652.000,00)	55,22		
2.08	2.08.2.14.0.00.01.0000	01.2.09.0001	5.1.02.01.01.0004	Belanja Bahan-Bahan Bakar dan Pelumas	42.507.000,00	18.920.000,00	(23.587.000,00)	44,51		
2.08	2.08.2.14.0.00.01.0000	01.2.09.0001	5.1.02.01.01.0013	Belanja Suku Cadang-Suku Cadang Alat Angkutan	10.315.000,00	10.250.000,00	(65.000,00)	99,37		
2.08	2.08.2.14.0.00.01.0000	01.2.09.0001	5.1.02.02	Belanja Jasa	7.000.000,00	2.463.916,00	(4.536.084,00)	35,20		
2.08	2.08.2.14.0.00.01.0000	01.2.09.0001	5.1.02.02.01	Belanja Jasa Kantor	7.000.000,00	2.463.916,00	(4.536.084,00)	35,20		
2.08	2.08.2.14.0.00.01.0000	01.2.09.0001	5.1.02.02.01.0067	Belanja Pembayaran Pajak, Bea, dan Perizinan	7.000.000,00	2.463.916,00	(4.536.084,00)	35,20		
2.08	2.08.2.14.0.00.01.0000	01.2.09.0006		PEMELIHARAAN PERALATAN DAN MESIN LAINNYA	10.950.000,00	7.900.000,00	(3.050.000,00)	72,15		
2.08	2.08.2.14.0.00.01.0000	01.2.09.0006	5.1	BELANJA OPERASI	10.950.000,00	7.900.000,00	(3.050.000,00)	72,15		
2.08	2.08.2.14.0.00.01.0000	01.2.09.0006	5.1.02	Belanja Barang dan Jasa	10.950.000,00	7.900.000,00	(3.050.000,00)	72,15		
2.08	2.08.2.14.0.00.01.0000	01.2.09.0006	5.1.02.03	Belanja Pemeliharaan	10.950.000,00	7.900.000,00	(3.050.000,00)	72,15		
2.08	2.08.2.14.0.00.01.0000	01.2.09.0006	5.1.02.03.02	Belanja Pemeliharaan Peralatan dan Mesin	10.950.000,00	7.900.000,00	(3.050.000,00)	72,15		
2.08	2.08.2.14.0.00.01.0000	01.2.09.0006	5.1.02.03.02.0405	Belanja Pemeliharaan Komputer-Komputer Unit-Personal Computer	10.950.000,00	7.900.000,00	(3.050.000,00)	72,15		
2.08	2.08.2.14.0.00.01.0000	01.2.09.0010		PEMELIHARAAN/REHABILITASI SARANA DAN PRASARANA GEDUNG KANTOR ATAU BANGUNAN LAINNYA	4.880.000,00	350.000,00	(4.530.000,00)	7,17		
2.08	2.08.2.14.0.00.01.0000	01.2.09.0010	5.1	BELANJA OPERASI	4.880.000,00	350.000,00	(4.530.000,00)	7,17		
2.08	2.08.2.14.0.00.01.0000	01.2.09.0010	5.1.02	Belanja Barang dan Jasa	4.880.000,00	350.000,00	(4.530.000,00)	7,17		
2.08	2.08.2.14.0.00.01.0000	01.2.09.0010	5.1.02.03	Belanja Pemeliharaan	4.880.000,00	350.000,00	(4.530.000,00)	7,17		
2.08	2.08.2.14.0.00.01.0000	01.2.09.0010	5.1.02.03.02	Belanja Pemeliharaan Peralatan dan Mesin	4.880.000,00	350.000,00	(4.530.000,00)	7,17		
2.08	2.08.2.14.0.00.01.0000	01.2.09.0010	5.1.02.03.02.0121	Belanja Pemeliharaan Alat Kantor dan Rumah Tangga-Alat Rumah Tangga-Alat Pendingin	4.880.000,00	350.000,00	(4.530.000,00)	7,17		
2.08	**2.08.2.14.0.00.01.0000**	**03**		**PROGRAM PERLINDUNGAN PEREMPUAN**	**225.998.000,00**	**163.411.197,00**	**(62.586.803,00)**	**72,31**		
2.08	2.08.2.14.0.00.01.0000	3.2.01		PENCEGAHAN KEKERASAN TERHADAP PEREMPUAN LINGKUP DAERAH KABUPATEN/KOTA	101.500.000,00	94.284.000,00	(7.216.000,00)	92,89		

Kode Rekening				Uraian	Anggaran	Realisasi	Bertambah (Berkurang)	%	Dasar Hukum	Keterangan
2.08	2.08.2.14.0.00.01.0000	03.2.01.0001		KOORDINASI DAN SINKRONISASI PELAKSANAAN KEBIJAKAN, PROGRAM DAN KEGIATAN PENCEGAHAN KEKERASAN TERHADAP PEREMPUAN LINGKUP DAERAH KABUPATEN/KOTA	101.500.000,00	94.284.000,00	(7.216.000,00)	92,89		
2.08	2.08.2.14.0.00.01.0000	03.2.01.0001	5.1	BELANJA OPERASI	101.500.000,00	94.284.000,00	(7.216.000,00)	92,89		
2.08	2.08.2.14.0.00.01.0000	03.2.01.0001	5.1.02	Belanja Barang dan Jasa	101.500.000,00	94.284.000,00	(7.216.000,00)	92,89		
2.08	2.08.2.14.0.00.01.0000	03.2.01.0001	5.1.02.01	Belanja Barang	47.200.000,00	39.984.000,00	(7.216.000,00)	84,71		
2.08	2.08.2.14.0.00.01.0000	03.2.01.0001	5.1.02.01.01	Belanja Barang Pakai Habis	47.200.000,00	39.984.000,00	(7.216.000,00)	84,71		
2.08	2.08.2.14.0.00.01.0000	03.2.01.0001	5.1.02.01.01.0026	Belanja Alat/Bahan untuk Kegiatan Kantor- Bahan Cetak	27.880.000,00	21.464.000,00	(6.416.000,00)	76,99		
2.08	2.08.2.14.0.00.01.0000	03.2.01.0001	5.1.02.01.01.0052	Belanja Makanan dan Minuman Rapat	19.320.000,00	18.520.000,00	(800.000,00)	95,86		
2.08	2.08.2.14.0.00.01.0000	03.2.01.0001	5.1.02.02	Belanja Jasa	12.300.000,00	12.300.000,00	0,00	100,00		
2.08	2.08.2.14.0.00.01.0000	03.2.01.0001	5.1.02.02.01	Belanja Jasa Kantor	12.300.000,00	12.300.000,00	0,00	100,00		
2.08	2.08.2.14.0.00.01.0000	03.2.01.0001	5.1.02.02.01.0003	Honorarium Narasumber atau Pembahas, Moderator, Pembawa Acara, dan Panitia	6.300.000,00	6.300.000,00	0,00	100,00		
2.08	2.08.2.14.0.00.01.0000	03.2.01.0001	5.1.02.02.01.0055	Belanja Jasa Iklan/Reklame, Film, dan Pemotretan	6.000.000,00	6.000.000,00	0,00	100,00		
2.08	2.08.2.14.0.00.01.0000	03.2.01.0001	5.1.02.04	Belanja Perjalanan Dinas	42.000.000,00	42.000.000,00	0,00	100,00		
2.08	2.08.2.14.0.00.01.0000	03.2.01.0001	5.1.02.04.01	Belanja Perjalanan Dinas Dalam Negeri	42.000.000,00	42.000.000,00	0,00	100,00		
2.08	2.08.2.14.0.00.01.0000	03.2.01.0001	5.1.02.04.01.0003	Belanja Perjalanan Dinas Dalam Kota	42.000.000,00	42.000.000,00	0,00	100,00		
2.08	**2.08.2.14.0.00.01.0000**	**3.2.02**		**PENYEDIAAN LAYANAN RUJUKAN LANJUTAN BAGI PEREMPUAN KORBAN KEKERASAN YANG MEMERLUKAN KOORDINASI KEWENANGAN KABUPATEN/KOTA**	**95.046.000,00**	**49.822.761,00**	**(45.223.239,00)**	**52,42**		
2.08	2.08.2.14.0.00.01.0000	03.2.02.0002		KOORDINASI DAN SINKRONISASI PELAKSANAAN PENYEDIAAN LAYANAN RUJUKAN LANJUTAN BAGI PEREMPUAN KORBAN KEKERASAN KEWENANGAN KABUPATEN/KOTA	95.046.000,00	49.822.761,00	(45.223.239,00)	52,42		
2.08	2.08.2.14.0.00.01.0000	03.2.02.0002	5.1	BELANJA OPERASI	95.046.000,00	49.822.761,00	(45.223.239,00)	52,42		
2.08	2.08.2.14.0.00.01.0000	03.2.02.0002	5.1.02	Belanja Barang dan Jasa	95.046.000,00	49.822.761,00	(45.223.239,00)	52,42		
2.08	2.08.2.14.0.00.01.0000	03.2.02.0002	5.1.02.01	Belanja Barang	3.028.000,00	984.000,00	(2.044.000,00)	32,50		
2.08	2.08.2.14.0.00.01.0000	03.2.02.0002	5.1.02.01.01	Belanja Barang Pakai Habis	3.028.000,00	984.000,00	(2.044.000,00)	32,50		
2.08	2.08.2.14.0.00.01.0000	03.2.02.0002	5.1.02.01.01.0052	Belanja Makanan dan Minuman Rapat	828.000,00	0,00	(828.000,00)	0,00		
2.08	2.08.2.14.0.00.01.0000	03.2.02.0002	5.1.02.01.01.0058	Belanja Makanan dan Minuman Aktivitas Lapangan	2.200.000,00	984.000,00	(1.216.000,00)	44,73		
2.08	2.08.2.14.0.00.01.0000	03.2.02.0002	5.1.02.02	Belanja Jasa	63.690.000,00	42.788.761,00	(20.901.239,00)	67,18		
2.08	2.08.2.14.0.00.01.0000	03.2.02.0002	5.1.02.02.01	Belanja Jasa Kantor	20.090.000,00	10.890.000,00	(9.200.000,00)	54,21		
2.08	2.08.2.14.0.00.01.0000	03.2.02.0002	5.1.02.02.01.0003	Honorarium Narasumber atau Pembahas, Moderator, Pembawa Acara, dan Panitia	1.700.000,00	0,00	(1.700.000,00)	0,00		
2.08	2.08.2.14.0.00.01.0000	03.2.02.0002	5.1.02.02.01.0014	Belanja Jasa Tenaga Kesehatan	800.000,00	0,00	(800.000,00)	0,00		
2.08	2.08.2.14.0.00.01.0000	03.2.02.0002	5.1.02.02.01.0029	Belanja Jasa Tenaga Ahli	17.590.000,00	10.890.000,00	(6.700.000,00)	61,91		
2.08	2.08.2.14.0.00.01.0000	03.2.02.0002	5.1.02.02.02	Belanja Iuran Jaminan/Asuransi	1.600.000,00	398.761,00	(1.201.239,00)	24,92		
2.08	2.08.2.14.0.00.01.0000	03.2.02.0002	5.1.02.02.02.0009	Belanja Pembayaran Pelayanan Kesehatan di luar Cakupan Layanan BPJS	1.600.000,00	398.761,00	(1.201.239,00)	24,92		
2.08	2.08.2.14.0.00.01.0000	03.2.02.0002	5.1.02.02.05	Belanja Sewa Gedung dan Bangunan	42.000.000,00	31.500.000,00	(10.500.000,00)	75,00		
2.08	2.08.2.14.0.00.01.0000	03.2.02.0002	5.1.02.02.05.0050	Belanja Sewa Bangunan Gedung Tempat Tinggal Lainnya	42.000.000,00	31.500.000,00	(10.500.000,00)	75,00		
2.08	2.08.2.14.0.00.01.0000	03.2.02.0002	5.1.02.04	Belanja Perjalanan Dinas	28.328.000,00	6.050.000,00	(22.278.000,00)	21,36		
2.08	2.08.2.14.0.00.01.0000	03.2.02.0002	5.1.02.04.01	Belanja Perjalanan Dinas Dalam Negeri	28.328.000,00	6.050.000,00	(22.278.000,00)	21,36		
2.08	2.08.2.14.0.00.01.0000	03.2.02.0002	5.1.02.04.01.0001	Belanja Perjalanan Dinas Biasa	17.328.000,00	0,00	(17.328.000,00)	0,00		
2.08	2.08.2.14.0.00.01.0000	03.2.02.0002	5.1.02.04.01.0003	Belanja Perjalanan Dinas Dalam Kota	11.000.000,00	6.050.000,00	(4.950.000,00)	55,00		
2.08	**2.08.2.14.0.00.01.0000**	**3.2.03**		**PENGUATAN DAN PENGEMBANGAN LEMBAGA PENYEDIA LAYANAN PERLINDUNGAN PEREMPUAN TINGKAT DAERAH KABUPATEN/KOTA**	**29.452.000,00**	**19.304.436,00**	**(10.147.564,00)**	**65,55**		

Kode Rekening				Uraian	Anggaran	Realisasi	Bertambah (Berkurang)	%	Dasar Hukum	Keterangan
2.08	2.08.2.14.0.00.01.0000	03.2.03.0001		ADVOKASI KEBIJAKAN DAN PENDAMPINGAN PENYEDIAAN SARANA PRASARANA LAYANAN BAGI PEREMPUAN KORBAN KEKERASAN	20.000.000,00	13.384.050,00	(6.615.950,00)	66,92		
2.08	2.08.2.14.0.00.01.0000	03.2.03.0001	5.1	BELANJA OPERASI	20.000.000,00	13.384.050,00	(6.615.950,00)	66,92		
2.08	2.08.2.14.0.00.01.0000	03.2.03.0001	5.1.02	Belanja Barang dan Jasa	20.000.000,00	13.384.050,00	(6.615.950,00)	66,92		
2.08	2.08.2.14.0.00.01.0000	03.2.03.0001	5.1.02.01	Belanja Barang	10.038.000,00	7.105.450,00	(2.932.550,00)	70,79		
2.08	2.08.2.14.0.00.01.0000	03.2.03.0001	5.1.02.01.01	Belanja Barang Pakai Habis	10.038.000,00	7.105.450,00	(2.932.550,00)	70,79		
2.08	2.08.2.14.0.00.01.0000	03.2.03.0001	5.1.02.01.01.0002	Belanja Bahan-Bahan Kimia	145.000,00	0,00	(145.000,00)	0,00		
2.08	2.08.2.14.0.00.01.0000	03.2.03.0001	5.1.02.01.01.0024	Belanja Alat/Bahan untuk Kegiatan Kantor-Alat Tulis Kantor	2.585.000,00	1.913.640,00	(671.360,00)	74,03		
2.08	2.08.2.14.0.00.01.0000	03.2.03.0001	5.1.02.01.01.0025	Belanja Alat/Bahan untuk Kegiatan Kantor- Kertas dan Cover	2.203.000,00	2.010.210,00	(192.790,00)	91,25		
2.08	2.08.2.14.0.00.01.0000	03.2.03.0001	5.1.02.01.01.0026	Belanja Alat/Bahan untuk Kegiatan Kantor- Bahan Cetak	1.255.000,00	1.114.440,00	(140.560,00)	88,80		
2.08	2.08.2.14.0.00.01.0000	03.2.03.0001	5.1.02.01.01.0027	Belanja Alat/Bahan untuk Kegiatan Kantor-Benda Pos	220.000,00	220.000,00	0,00	100,00		
2.08	2.08.2.14.0.00.01.0000	03.2.03.0001	5.1.02.01.01.0029	Belanja Alat/Bahan untuk Kegiatan Kantor-Bahan Komputer	2.458.000,00	1.487.400,00	(970.600,00)	60,51		
2.08	2.08.2.14.0.00.01.0000	03.2.03.0001	5.1.02.01.01.0030	Belanja Alat/Bahan untuk Kegiatan Kantor-Perabot Kantor	418.000,00	359.760,00	(58.240,00)	86,07		
2.08	2.08.2.14.0.00.01.0000	03.2.03.0001	5.1.02.01.01.0031	Belanja Alat/Bahan untuk Kegiatan Kantor-Alat Listrik	754.000,00	0,00	(754.000,00)	0,00		
2.08	2.08.2.14.0.00.01.0000	03.2.03.0001	5.1.02.04	Belanja Perjalanan Dinas	9.962.000,00	6.278.600,00	(3.683.400,00)	63,03		
2.08	2.08.2.14.0.00.01.0000	03.2.03.0001	5.1.02.04.01	Belanja Perjalanan Dinas Dalam Negeri	9.962.000,00	6.278.600,00	(3.683.400,00)	63,03		
2.08	2.08.2.14.0.00.01.0000	03.2.03.0001	5.1.02.04.01.0001	Belanja Perjalanan Dinas Biasa	9.962.000,00	6.278.600,00	(3.683.400,00)	63,03		
2.08	2.08.2.14.0.00.01.0000	03.2.03.0002		PENINGKATAN KAPASITAS SUMBER DAYA LEMBAGA PENYEDIA LAYANAN PENANGANAN BAGI PEREMPUAN KORBAN KEKERASAN KEWENANGAN KABUPATEN/KOTA	9.452.000,00	5.920.386,00	(3.531.614,00)	62,64		
2.08	2.08.2.14.0.00.01.0000	03.2.03.0002	5.1	BELANJA OPERASI	9.452.000,00	5.920.386,00	(3.531.614,00)	62,64		
2.08	2.08.2.14.0.00.01.0000	03.2.03.0002	5.1.02	Belanja Barang dan Jasa	9.452.000,00	5.920.386,00	(3.531.614,00)	62,64		
2.08	2.08.2.14.0.00.01.0000	03.2.03.0002	5.1.02.01	Belanja Barang	3.577.000,00	2.936.386,00	(640.614,00)	82,09		
2.08	2.08.2.14.0.00.01.0000	03.2.03.0002	5.1.02.01.01	Belanja Barang Pakai Habis	3.577.000,00	2.936.386,00	(640.614,00)	82,09		
2.08	2.08.2.14.0.00.01.0000	03.2.03.0002	5.1.02.01.01.0024	Belanja Alat/Bahan untuk Kegiatan Kantor-Alat Tulis Kantor	699.000,00	690.198,00	(8.802,00)	98,74		
2.08	2.08.2.14.0.00.01.0000	03.2.03.0002	5.1.02.01.01.0025	Belanja Alat/Bahan untuk Kegiatan Kantor- Kertas dan Cover	783.000,00	769.230,00	(13.770,00)	98,24		
2.08	2.08.2.14.0.00.01.0000	03.2.03.0002	5.1.02.01.01.0026	Belanja Alat/Bahan untuk Kegiatan Kantor- Bahan Cetak	682.000,00	681.318,00	(682,00)	99,90		
2.08	2.08.2.14.0.00.01.0000	03.2.03.0002	5.1.02.01.01.0027	Belanja Alat/Bahan untuk Kegiatan Kantor-Benda Pos	325.000,00	325.000,00	0,00	100,00		
2.08	2.08.2.14.0.00.01.0000	03.2.03.0002	5.1.02.01.01.0029	Belanja Alat/Bahan untuk Kegiatan Kantor-Bahan Komputer	1.088.000,00	470.640,00	(617.360,00)	43,26		
2.08	2.08.2.14.0.00.01.0000	03.2.03.0002	5.1.02.04	Belanja Perjalanan Dinas	5.875.000,00	2.984.000,00	(2.891.000,00)	50,79		
2.08	2.08.2.14.0.00.01.0000	03.2.03.0002	5.1.02.04.01	Belanja Perjalanan Dinas Dalam Negeri	5.875.000,00	2.984.000,00	(2.891.000,00)	50,79		
2.08	2.08.2.14.0.00.01.0000	03.2.03.0002	5.1.02.04.01.0003	Belanja Perjalanan Dinas Dalam Kota	5.875.000,00	2.984.000,00	(2.891.000,00)	50,79		
2.08	**2.08.2.14.0.00.01.0000**	**06**		**PROGRAM PEMENUHAN HAK ANAK (PHA)**	**6.641.000,00**	**6.641.000,00**	**0,00**	**100,00**		
2.08	**2.08.2.14.0.00.01.0000**	**6.2.02**		**PENGUATAN DAN PENGEMBANGAN LEMBAGA PENYEDIA LAYANAN PENINGKATAN KUALITAS HIDUP ANAK KEWENANGAN KABUPATEN/KOTA**	**6.641.000,00**	**6.641.000,00**	**0,00**	**100,00**		
2.08	2.08.2.14.0.00.01.0000	06.2.02.0002		KOORDINASI DAN SINKRONISASI PELAKSANAAN PENDAMPINGAN PENINGKATAN KUALITAS HIDUP ANAK TINGKAT DAERAH KABUPATEN/KOTA	6.641.000,00	6.641.000,00	0,00	100,00		
2.08	2.08.2.14.0.00.01.0000	06.2.02.0002	5.1	BELANJA OPERASI	6.641.000,00	6.641.000,00	0,00	100,00		
2.08	2.08.2.14.0.00.01.0000	06.2.02.0002	5.1.02	Belanja Barang dan Jasa	6.641.000,00	6.641.000,00	0,00	100,00		
2.08	2.08.2.14.0.00.01.0000	06.2.02.0002	5.1.02.01	Belanja Barang	6.641.000,00	6.641.000,00	0,00	100,00		
2.08	2.08.2.14.0.00.01.0000	06.2.02.0002	5.1.02.01.01	Belanja Barang Pakai Habis	6.641.000,00	6.641.000,00	0,00	100,00		
2.08	2.08.2.14.0.00.01.0000	06.2.02.0002	5.1.02.01.01.0024	Belanja Alat/Bahan untuk Kegiatan Kantor-Alat Tulis Kantor	1.199.000,00	1.199.000,00	0,00	100,00		
2.08	2.08.2.14.0.00.01.0000	06.2.02.0002	5.1.02.01.01.0025	Belanja Alat/Bahan untuk Kegiatan Kantor- Kertas dan Cover	870.000,00	870.000,00	0,00	100,00		
2.08	2.08.2.14.0.00.01.0000	06.2.02.0002	5.1.02.01.01.0026	Belanja Alat/Bahan untuk Kegiatan Kantor- Bahan Cetak	375.000,00	375.000,00	0,00	100,00		
2.08	2.08.2.14.0.00.01.0000	06.2.02.0002	5.1.02.01.01.0029	Belanja Alat/Bahan untuk Kegiatan Kantor-Bahan Komputer	272.000,00	272.000,00	0,00	100,00		

Kode Rekening				Uraian	Anggaran	Realisasi	Bertambah (Berkurang)	%	Dasar Hukum	Keterangan
2.08	2.08.2.14.0.00.01.0000	06.2.02.0002	5.1.02.01.01.0052	Belanja Makanan dan Minuman Rapat	3.925.000,00	3.925.000,00	0,00	100,00		
2.08	**2.08.2.14.0.00.01.0000**	**07**		**PROGRAM PERLINDUNGAN KHUSUS ANAK**	**204.110.000,00**	**151.365.640,00**	**(52.744.360,00)**	**74,15**		
2.08	**2.08.2.14.0.00.01.0000**	**7.2.02**		**PENYEDIAAN LAYANAN BAGI ANAK YANG MEMERLUKAN PERLINDUNGAN KHUSUS YANG MEMERLUKAN KOORDINASI TINGKAT DAERAH KABUPATEN/KOTA**	**135.094.000,00**	**96.831.140,00**	**(38.262.860,00)**	**71,68**		
2.08	2.08.2.14.0.00.01.0000	07.2.02.0007		KOORDINASI PELAKSANAAN LAYANAN AMPK	135.094.000,00	96.831.140,00	(38.262.860,00)	71,68		
2.08	2.08.2.14.0.00.01.0000	07.2.02.0007	5.1	BELANJA OPERASI	135.094.000,00	96.831.140,00	(38.262.860,00)	71,68		
2.08	2.08.2.14.0.00.01.0000	07.2.02.0007	5.1.02	Belanja Barang dan Jasa	135.094.000,00	96.831.140,00	(38.262.860,00)	71,68		
2.08	2.08.2.14.0.00.01.0000	07.2.02.0007	5.1.02.01	Belanja Barang	2.904.000,00	1.230.000,00	(1.674.000,00)	42,36		
2.08	2.08.2.14.0.00.01.0000	07.2.02.0007	5.1.02.01.01	Belanja Barang Pakai Habis	2.904.000,00	1.230.000,00	(1.674.000,00)	42,36		
2.08	2.08.2.14.0.00.01.0000	07.2.02.0007	5.1.02.01.01.0058	Belanja Makanan dan Minuman Aktivitas Lapangan	2.904.000,00	1.230.000,00	(1.674.000,00)	42,36		
2.08	2.08.2.14.0.00.01.0000	07.2.02.0007	5.1.02.02	Belanja Jasa	75.810.000,00	49.669.140,00	(26.140.860,00)	65,52		
2.08	2.08.2.14.0.00.01.0000	07.2.02.0007	5.1.02.02.01	Belanja Jasa Kantor	71.010.000,00	49.669.140,00	(21.340.860,00)	69,95		
2.08	2.08.2.14.0.00.01.0000	07.2.02.0007	5.1.02.02.01.0014	Belanja Jasa Tenaga Kesehatan	2.000.000,00	1.200.000,00	(800.000,00)	60,00		
2.08	2.08.2.14.0.00.01.0000	07.2.02.0007	5.1.02.02.01.0029	Belanja Jasa Tenaga Ahli	69.010.000,00	48.469.140,00	(20.540.860,00)	70,23		
2.08	2.08.2.14.0.00.01.0000	07.2.02.0007	5.1.02.02.02	Belanja Iuran Jaminan/Asuransi	4.800.000,00	0,00	(4.800.000,00)	0,00		
2.08	2.08.2.14.0.00.01.0000	07.2.02.0007	5.1.02.02.02.0009	Belanja Pembayaran Pelayanan Kesehatan di luar Cakupan Layanan BPJS	4.800.000,00	0,00	(4.800.000,00)	0,00		
2.08	2.08.2.14.0.00.01.0000	07.2.02.0007	5.1.02.04	Belanja Perjalanan Dinas	56.380.000,00	45.932.000,00	(10.448.000,00)	81,47		
2.08	2.08.2.14.0.00.01.0000	07.2.02.0007	5.1.02.04.01	Belanja Perjalanan Dinas Dalam Negeri	56.380.000,00	45.932.000,00	(10.448.000,00)	81,47		
2.08	2.08.2.14.0.00.01.0000	07.2.02.0007	5.1.02.04.01.0003	Belanja Perjalanan Dinas Dalam Kota	56.380.000,00	45.932.000,00	(10.448.000,00)	81,47		
2.08	**2.08.2.14.0.00.01.0000**	**7.2.03**		**PENGUATAN DAN PENGEMBANGAN LEMBAGA PENYEDIA LAYANAN BAGI ANAK YANG MEMERLUKAN PERLINDUNGAN KHUSUS TINGKAT DAERAH KABUPATEN/KOTA**	**69.016.000,00**	**54.534.500,00**	**(14.481.500,00)**	**79,02**		
2.08	2.08.2.14.0.00.01.0000	07.2.03.0006		PENINGKATAN KAPASITAS SDM LEMBAGA PENYEDIA LAYANAN PERLINDUNGAN DAN PENANGANAN BAGI AMPK TINGKAT DAERAH	69.016.000,00	54.534.500,00	(14.481.500,00)	79,02		
2.08	2.08.2.14.0.00.01.0000	07.2.03.0006	5.1	BELANJA OPERASI	69.016.000,00	54.534.500,00	(14.481.500,00)	79,02		
2.08	2.08.2.14.0.00.01.0000	07.2.03.0006	5.1.02	Belanja Barang dan Jasa	69.016.000,00	54.534.500,00	(14.481.500,00)	79,02		
2.08	2.08.2.14.0.00.01.0000	07.2.03.0006	5.1.02.02	Belanja Jasa	38.300.000,00	31.300.000,00	(7.000.000,00)	81,72		
2.08	2.08.2.14.0.00.01.0000	07.2.03.0006	5.1.02.02.01	Belanja Jasa Kantor	2.700.000,00	2.700.000,00	0,00	100,00		
2.08	2.08.2.14.0.00.01.0000	07.2.03.0006	5.1.02.02.01.0003	Honorarium Narasumber atau Pembahas, Moderator, Pembawa Acara, dan Panitia	2.700.000,00	2.700.000,00	0,00	100,00		
2.08	2.08.2.14.0.00.01.0000	07.2.03.0006	5.1.02.02.05	Belanja Sewa Gedung dan Bangunan	19.600.000,00	19.600.000,00	0,00	100,00		
2.08	2.08.2.14.0.00.01.0000	07.2.03.0006	5.1.02.02.05.0009	Belanja Sewa Bangunan Gedung Tempat Pertemuan	19.600.000,00	19.600.000,00	0,00	100,00		
2.08	2.08.2.14.0.00.01.0000	07.2.03.0006	5.1.02.02.12	Belanja Kursus/Pelatihan, Sosialisasi, Bimbingan Teknis serta Pendidikan dan Pelatihan	16.000.000,00	9.000.000,00	(7.000.000,00)	56,25		
2.08	2.08.2.14.0.00.01.0000	07.2.03.0006	5.1.02.02.12.0001	Belanja Kursus Singkat/Pelatihan	16.000.000,00	9.000.000,00	(7.000.000,00)	56,25		
2.08	2.08.2.14.0.00.01.0000	07.2.03.0006	5.1.02.04	Belanja Perjalanan Dinas	30.716.000,00	23.234.500,00	(7.481.500,00)	75,64		
2.08	2.08.2.14.0.00.01.0000	07.2.03.0006	5.1.02.04.01	Belanja Perjalanan Dinas Dalam Negeri	30.716.000,00	23.234.500,00	(7.481.500,00)	75,64		
2.08	2.08.2.14.0.00.01.0000	07.2.03.0006	5.1.02.04.01.0001	Belanja Perjalanan Dinas Biasa	23.366.000,00	15.884.500,00	(7.481.500,00)	67,98		
2.08	2.08.2.14.0.00.01.0000	07.2.03.0006	5.1.02.04.01.0003	Belanja Perjalanan Dinas Dalam Kota	7.350.000,00	7.350.000,00	0,00	100,00		
2.14	**2.08.2.14.0.00.01.0000**	**02**		**PROGRAM PENGENDALIAN PENDUDUK**	**454.200.000,00**	**121.444.267,00**	**(332.755.733,00)**	**26,74**		
2.14	**2.08.2.14.0.00.01.0000**	**2.2.02**		**PEMETAAN PERKIRAAN PENGENDALIAN PENDUDUK CAKUPAN DAERAH KABUPATEN/KOTA**	**454.200.000,00**	**121.444.267,00**	**(332.755.733,00)**	**26,74**		
2.14	2.08.2.14.0.00.01.0000	02.2.02.0009		PEMBINAAN DAN PENGAWASAN PENYELENGGARAAN SISTEM INFORMASI KELUARGA	60.000.000,00	56.744.267,00	(3.255.733,00)	94,57		
2.14	2.08.2.14.0.00.01.0000	02.2.02.0009	5.1	BELANJA OPERASI	60.000.000,00	56.744.267,00	(3.255.733,00)	94,57		
2.14	2.08.2.14.0.00.01.0000	02.2.02.0009	5.1.02	Belanja Barang dan Jasa	60.000.000,00	56.744.267,00	(3.255.733,00)	94,57		

Kode Rekening				Uraian	Anggaran	Realisasi	Bertambah (Berkurang)	%	Dasar Hukum	Keterangan
2.14	2.08.2.14.0.00.01.0000	02.2.02.0009	5.1.02.01	Belanja Barang	17.375.000,00	14.847.267,00	(2.527.733,00)	85,45		
2.14	2.08.2.14.0.00.01.0000	02.2.02.0009	5.1.02.01.01	Belanja Barang Pakai Habis	17.375.000,00	14.847.267,00	(2.527.733,00)	85,45		
2.14	2.08.2.14.0.00.01.0000	02.2.02.0009	5.1.02.01.01.0024	Belanja Alat/Bahan untuk Kegiatan Kantor-Alat Tulis Kantor	5.030.000,00	3.983.155,00	(1.046.845,00)	79,19		
2.14	2.08.2.14.0.00.01.0000	02.2.02.0009	5.1.02.01.01.0025	Belanja Alat/Bahan untuk Kegiatan Kantor- Kertas dan Cover	4.250.000,00	3.552.000,00	(698.000,00)	83,58		
2.14	2.08.2.14.0.00.01.0000	02.2.02.0009	5.1.02.01.01.0026	Belanja Alat/Bahan untuk Kegiatan Kantor- Bahan Cetak	2.449.000,00	2.174.712,00	(274.288,00)	88,80		
2.14	2.08.2.14.0.00.01.0000	02.2.02.0009	5.1.02.01.01.0027	Belanja Alat/Bahan untuk Kegiatan Kantor-Benda Pos	2.200.000,00	1.991.000,00	(209.000,00)	90,50		
2.14	2.08.2.14.0.00.01.0000	02.2.02.0009	5.1.02.01.01.0029	Belanja Alat/Bahan untuk Kegiatan Kantor-Bahan Komputer	3.446.000,00	3.146.400,00	(299.600,00)	91,31		
2.14	2.08.2.14.0.00.01.0000	02.2.02.0009	5.1.02.02	Belanja Jasa	12.000.000,00	12.000.000,00	0,00	100,00		
2.14	2.08.2.14.0.00.01.0000	02.2.02.0009	5.1.02.02.01	Belanja Jasa Kantor	12.000.000,00	12.000.000,00	0,00	100,00		
2.14	2.08.2.14.0.00.01.0000	02.2.02.0009	5.1.02.02.01.0028	Belanja Jasa Tenaga Pelayanan Umum	12.000.000,00	12.000.000,00	0,00	100,00		
2.14	2.08.2.14.0.00.01.0000	02.2.02.0009	5.1.02.04	Belanja Perjalanan Dinas	30.625.000,00	29.897.000,00	(728.000,00)	97,62		
2.14	2.08.2.14.0.00.01.0000	02.2.02.0009	5.1.02.04.01	Belanja Perjalanan Dinas Dalam Negeri	30.625.000,00	29.897.000,00	(728.000,00)	97,62		
2.14	2.08.2.14.0.00.01.0000	02.2.02.0009	5.1.02.04.01.0003	Belanja Perjalanan Dinas Dalam Kota	30.625.000,00	29.897.000,00	(728.000,00)	97,62		
2.14	2.08.2.14.0.00.01.0000	02.2.02.0012		PENCATATAN DAN PENGUMPULAN DATA KELUARGA	58.200.000,00	46.700.000,00	(11.500.000,00)	80,24		
2.14	2.08.2.14.0.00.01.0000	02.2.02.0012	5.1	BELANJA OPERASI	58.200.000,00	46.700.000,00	(11.500.000,00)	80,24		
2.14	2.08.2.14.0.00.01.0000	02.2.02.0012	5.1.02	Belanja Barang dan Jasa	58.200.000,00	46.700.000,00	(11.500.000,00)	80,24		
2.14	2.08.2.14.0.00.01.0000	02.2.02.0012	5.1.02.02	Belanja Jasa	58.200.000,00	46.700.000,00	(11.500.000,00)	80,24		
2.14	2.08.2.14.0.00.01.0000	02.2.02.0012	5.1.02.02.01	Belanja Jasa Kantor	58.200.000,00	46.700.000,00	(11.500.000,00)	80,24		
2.14	2.08.2.14.0.00.01.0000	02.2.02.0012	5.1.02.02.01.0028	Belanja Jasa Tenaga Pelayanan Umum	58.200.000,00	46.700.000,00	(11.500.000,00)	80,24		
2.14	2.08.2.14.0.00.01.0000	02.2.02.0013		PENGOLAHAN DAN PELAPORAN DATA PENGENDALIAN LAPANGAN DAN PELAYANAN KB	36.000.000,00	18.000.000,00	(18.000.000,00)	50,00		
2.14	2.08.2.14.0.00.01.0000	02.2.02.0013	5.1	BELANJA OPERASI	36.000.000,00	18.000.000,00	(18.000.000,00)	50,00		
2.14	2.08.2.14.0.00.01.0000	02.2.02.0013	5.1.02	Belanja Barang dan Jasa	36.000.000,00	18.000.000,00	(18.000.000,00)	50,00		
2.14	2.08.2.14.0.00.01.0000	02.2.02.0013	5.1.02.02	Belanja Jasa	36.000.000,00	18.000.000,00	(18.000.000,00)	50,00		
2.14	2.08.2.14.0.00.01.0000	02.2.02.0013	5.1.02.02.01	Belanja Jasa Kantor	36.000.000,00	18.000.000,00	(18.000.000,00)	50,00		
2.14	2.08.2.14.0.00.01.0000	02.2.02.0013	5.1.02.02.01.0028	Belanja Jasa Tenaga Pelayanan Umum	18.000.000,00	18.000.000,00	0,00	100,00		
2.14	2.08.2.14.0.00.01.0000	02.2.02.0013	5.1.02.02.01.0063	Belanja Kawat/Faksimili/Internet/TV Berlangganan	18.000.000,00	0,00	(18.000.000,00)	0,00		
2.14	2.08.2.14.0.00.01.0000	02.2.02.0018		PEMBINAAN DAN PENGAWASAN PENCATATAN DAN PELAPORAN PROGRAM BANGGA KENCANA	300.000.000,00	0,00	(300.000.000,00)	0,00		
2.14	2.08.2.14.0.00.01.0000	02.2.02.0018	5.1	BELANJA OPERASI	300.000.000,00	0,00	(300.000.000,00)	0,00		
2.14	2.08.2.14.0.00.01.0000	02.2.02.0018	5.1.02	Belanja Barang dan Jasa	300.000.000,00	0,00	(300.000.000,00)	0,00		
2.14	2.08.2.14.0.00.01.0000	02.2.02.0018	5.1.02.01	Belanja Barang	1.000.000,00	0,00	(1.000.000,00)	0,00		
2.14	2.08.2.14.0.00.01.0000	02.2.02.0018	5.1.02.01.01	Belanja Barang Pakai Habis	1.000.000,00	0,00	(1.000.000,00)	0,00		
2.14	2.08.2.14.0.00.01.0000	02.2.02.0018	5.1.02.01.01.0026	Belanja Alat/Bahan untuk Kegiatan Kantor- Bahan Cetak	1.000.000,00	0,00	(1.000.000,00)	0,00		
2.14	2.08.2.14.0.00.01.0000	02.2.02.0018	5.1.02.02	Belanja Jasa	299.000.000,00	0,00	(299.000.000,00)	0,00		
2.14	2.08.2.14.0.00.01.0000	02.2.02.0018	5.1.02.02.01	Belanja Jasa Kantor	299.000.000,00	0,00	(299.000.000,00)	0,00		
2.14	2.08.2.14.0.00.01.0000	02.2.02.0018	5.1.02.02.01.0028	Belanja Jasa Tenaga Pelayanan Umum	299.000.000,00	0,00	(299.000.000,00)	0,00		
2.14	2.08.2.14.0.00.01.0000	03		PROGRAM PEMBINAAN KELUARGA BERENCANA (KB)	1.756.130.000,00	1.513.856.572,00	(242.273.428,00)	86,20		
2.14	2.08.2.14.0.00.01.0000	3.2.01		PELAKSANAAN ADVOKASI, KOMUNIKASI, INFORMASI DAN EDUKASI (KIE) PENGENDALIAN PENDUDUK DAN KB SESUAI KEARIFAN BUDAYA LOKAL	603.475.000,00	507.837.184,00	(95.637.816,00)	84,15		
2.14	2.08.2.14.0.00.01.0000	03.2.01.0008		PENGENDALIAN PROGRAM KKBPK	59.675.000,00	45.433.707,00	(14.241.293,00)	76,14		
2.14	2.08.2.14.0.00.01.0000	03.2.01.0008	5.1	BELANJA OPERASI	59.675.000,00	45.433.707,00	(14.241.293,00)	76,14		
2.14	2.08.2.14.0.00.01.0000	03.2.01.0008	5.1.02	Belanja Barang dan Jasa	59.675.000,00	45.433.707,00	(14.241.293,00)	76,14		
2.14	2.08.2.14.0.00.01.0000	03.2.01.0008	5.1.02.01	Belanja Barang	21.175.000,00	9.649.707,00	(11.525.293,00)	45,57		
2.14	2.08.2.14.0.00.01.0000	03.2.01.0008	5.1.02.01.01	Belanja Barang Pakai Habis	21.175.000,00	9.649.707,00	(11.525.293,00)	45,57		
2.14	2.08.2.14.0.00.01.0000	03.2.01.0008	5.1.02.01.01.0025	Belanja Alat/Bahan untuk Kegiatan Kantor- Kertas dan Cover	9.360.000,00	1.745.142,00	(7.614.858,00)	18,64		

Kode Rekening				Uraian	Anggaran	Realisasi	Bertambah (Berkurang)	%	Dasar Hukum	Keterangan
2.14	2.08.2.14.0.00.01.0000	03.2.01.0008	5.1.02.01.01.0026	Belanja Alat/Bahan untuk Kegiatan Kantor- Bahan Cetak	1.786.000,00	1.744.565,00	(41.435,00)	97,68		
2.14	2.08.2.14.0.00.01.0000	03.2.01.0008	5.1.02.01.01.0027	Belanja Alat/Bahan untuk Kegiatan Kantor-Benda Pos	2.200.000,00	2.200.000,00	0,00	100,00		
2.14	2.08.2.14.0.00.01.0000	03.2.01.0008	5.1.02.01.01.0029	Belanja Alat/Bahan untuk Kegiatan Kantor-Bahan Komputer	3.869.000,00	0,00	(3.869.000,00)	0,00		
2.14	2.08.2.14.0.00.01.0000	03.2.01.0008	5.1.02.01.01.0052	Belanja Makanan dan Minuman Rapat	3.960.000,00	3.960.000,00	0,00	100,00		
2.14	2.08.2.14.0.00.01.0000	03.2.01.0008	5.1.02.02	Belanja Jasa	36.300.000,00	33.600.000,00	(2.700.000,00)	92,56		
2.14	2.08.2.14.0.00.01.0000	03.2.01.0008	5.1.02.02.01	Belanja Jasa Kantor	36.300.000,00	33.600.000,00	(2.700.000,00)	92,56		
2.14	2.08.2.14.0.00.01.0000	03.2.01.0008	5.1.02.02.01.0003	Honorarium Narasumber atau Pembahas, Moderator, Pembawa Acara, dan Panitia	25.500.000,00	22.800.000,00	(2.700.000,00)	89,41		
2.14	2.08.2.14.0.00.01.0000	03.2.01.0008	5.1.02.02.01.0031	Belanja Jasa Tenaga Keamanan	10.800.000,00	10.800.000,00	0,00	100,00		
2.14	2.08.2.14.0.00.01.0000	03.2.01.0008	5.1.02.04	Belanja Perjalanan Dinas	2.200.000,00	2.184.000,00	(16.000,00)	99,27		
2.14	2.08.2.14.0.00.01.0000	03.2.01.0008	5.1.02.04.01	Belanja Perjalanan Dinas Dalam Negeri	2.200.000,00	2.184.000,00	(16.000,00)	99,27		
2.14	2.08.2.14.0.00.01.0000	03.2.01.0008	5.1.02.04.01.0003	Belanja Perjalanan Dinas Dalam Kota	2.200.000,00	2.184.000,00	(16.000,00)	99,27		
2.14	2.08.2.14.0.00.01.0000	03.2.01.0010		PENGELOLAAN OPERASIONAL DAN SARANA DI BALAI PENYULUHAN BANGGA KENCANA	103.800.000,00	61.967.075,00	(41.832.925,00)	59,70		
2.14	2.08.2.14.0.00.01.0000	03.2.01.0010	5.1	BELANJA OPERASI	103.800.000,00	61.967.075,00	(41.832.925,00)	59,70		
2.14	2.08.2.14.0.00.01.0000	03.2.01.0010	5.1.02	Belanja Barang dan Jasa	103.800.000,00	61.967.075,00	(41.832.925,00)	59,70		
2.14	2.08.2.14.0.00.01.0000	03.2.01.0010	5.1.02.01	Belanja Barang	46.200.000,00	29.367.075,00	(16.832.925,00)	63,57		
2.14	2.08.2.14.0.00.01.0000	03.2.01.0010	5.1.02.01.01	Belanja Barang Pakai Habis	46.200.000,00	29.367.075,00	(16.832.925,00)	63,57		
2.14	2.08.2.14.0.00.01.0000	03.2.01.0010	5.1.02.01.01.0026	Belanja Alat/Bahan untuk Kegiatan Kantor- Bahan Cetak	300.000,00	0,00	(300.000,00)	0,00		
2.14	2.08.2.14.0.00.01.0000	03.2.01.0010	5.1.02.01.01.0058	Belanja Makanan dan Minuman Aktivitas Lapangan	45.900.000,00	29.367.075,00	(16.532.925,00)	63,98		
2.14	2.08.2.14.0.00.01.0000	03.2.01.0010	5.1.02.02	Belanja Jasa	9.000.000,00	2.700.000,00	(6.300.000,00)	30,00		
2.14	2.08.2.14.0.00.01.0000	03.2.01.0010	5.1.02.02.01	Belanja Jasa Kantor	9.000.000,00	2.700.000,00	(6.300.000,00)	30,00		
2.14	2.08.2.14.0.00.01.0000	03.2.01.0010	5.1.02.02.01.0029	Belanja Jasa Tenaga Ahli	9.000.000,00	2.700.000,00	(6.300.000,00)	30,00		
2.14	2.08.2.14.0.00.01.0000	03.2.01.0010	5.1.02.04	Belanja Perjalanan Dinas	48.600.000,00	29.900.000,00	(18.700.000,00)	61,52		
2.14	2.08.2.14.0.00.01.0000	03.2.01.0010	5.1.02.04.01	Belanja Perjalanan Dinas Dalam Negeri	48.600.000,00	29.900.000,00	(18.700.000,00)	61,52		
2.14	2.08.2.14.0.00.01.0000	03.2.01.0010	5.1.02.04.01.0003	Belanja Perjalanan Dinas Dalam Kota	48.600.000,00	29.900.000,00	(18.700.000,00)	61,52		
2.14	2.08.2.14.0.00.01.0000	03.2.01.0011		PELAKSANAAN MEKANISME OPERASIONAL PROGRAM BANGGA KENCANA MELALUI RAPAT KOORDINASI KECAMATAN (RAKORCAM), RAPAT KOORDINASI DESA (RAKORDES), DAN MINI LOKAKARYA (MINILOK)	240.000.000,00	227.664.484,00	(12.335.516,00)	94,86		
2.14	2.08.2.14.0.00.01.0000	03.2.01.0011	5.1	BELANJA OPERASI	240.000.000,00	227.664.484,00	(12.335.516,00)	94,86		
2.14	2.08.2.14.0.00.01.0000	03.2.01.0011	5.1.02	Belanja Barang dan Jasa	240.000.000,00	227.664.484,00	(12.335.516,00)	94,86		
2.14	2.08.2.14.0.00.01.0000	03.2.01.0011	5.1.02.01	Belanja Barang	102.960.000,00	99.128.484,00	(3.831.516,00)	96,28		
2.14	2.08.2.14.0.00.01.0000	03.2.01.0011	5.1.02.01.01	Belanja Barang Pakai Habis	102.960.000,00	99.128.484,00	(3.831.516,00)	96,28		
2.14	2.08.2.14.0.00.01.0000	03.2.01.0011	5.1.02.01.01.0058	Belanja Makanan dan Minuman Aktivitas Lapangan	102.960.000,00	99.128.484,00	(3.831.516,00)	96,28		
2.14	2.08.2.14.0.00.01.0000	03.2.01.0011	5.1.02.02	Belanja Jasa	48.065.000,00	48.000.000,00	(65.000,00)	99,86		
2.14	2.08.2.14.0.00.01.0000	03.2.01.0011	5.1.02.02.01	Belanja Jasa Kantor	48.065.000,00	48.000.000,00	(65.000,00)	99,86		
2.14	2.08.2.14.0.00.01.0000	03.2.01.0011	5.1.02.02.01.0003	Honorarium Narasumber atau Pembahas, Moderator, Pembawa Acara, dan Panitia	48.000.000,00	48.000.000,00	0,00	100,00		
2.14	2.08.2.14.0.00.01.0000	03.2.01.0011	5.1.02.02.01.0063	Belanja Kawat/Faksimili/Internet/TV Berlangganan	65.000,00	0,00	(65.000,00)	0,00		
2.14	2.08.2.14.0.00.01.0000	03.2.01.0011	5.1.02.04	Belanja Perjalanan Dinas	88.975.000,00	80.536.000,00	(8.439.000,00)	90,52		
2.14	2.08.2.14.0.00.01.0000	03.2.01.0011	5.1.02.04.01	Belanja Perjalanan Dinas Dalam Negeri	88.975.000,00	80.536.000,00	(8.439.000,00)	90,52		
2.14	2.08.2.14.0.00.01.0000	03.2.01.0011	5.1.02.04.01.0003	Belanja Perjalanan Dinas Dalam Kota	88.975.000,00	80.536.000,00	(8.439.000,00)	90,52		
2.14	2.08.2.14.0.00.01.0000	03.2.01.0012		PROMOSI DAN KIE PROGRAM BANGGA KENCANA MELALUI MEDIA MASSA CETAK DAN ELEKTRONIK SERTA MEDIA LUAR RUANG	80.000.000,00	53.696.250,00	(26.303.750,00)	67,12		
2.14	2.08.2.14.0.00.01.0000	03.2.01.0012	5.1	BELANJA OPERASI	80.000.000,00	53.696.250,00	(26.303.750,00)	67,12		
2.14	2.08.2.14.0.00.01.0000	03.2.01.0012	5.1.02	Belanja Barang dan Jasa	80.000.000,00	53.696.250,00	(26.303.750,00)	67,12		
2.14	2.08.2.14.0.00.01.0000	03.2.01.0012	5.1.02.01	Belanja Barang	55.000.000,00	53.696.250,00	(1.303.750,00)	97,63		
2.14	2.08.2.14.0.00.01.0000	03.2.01.0012	5.1.02.01.01	Belanja Barang Pakai Habis	55.000.000,00	53.696.250,00	(1.303.750,00)	97,63		

Kode Rekening				Uraian	Anggaran	Realisasi	Bertambah (Berkurang)	%	Dasar Hukum	Keterangan
2.14	2.08.2.14.0.00.01.0000	03.2.01.0012	5.1.02.01.01.0026	Belanja Alat/Bahan untuk Kegiatan Kantor- Bahan Cetak	55.000.000,00	53.696.250,00	(1.303.750,00)	97,63		
2.14	2.08.2.14.0.00.01.0000	03.2.01.0012	5.1.02.02	Belanja Jasa	25.000.000,00	0,00	(25.000.000,00)	0,00		
2.14	2.08.2.14.0.00.01.0000	03.2.01.0012	5.1.02.02.01	Belanja Jasa Kantor	25.000.000,00	0,00	(25.000.000,00)	0,00		
2.14	2.08.2.14.0.00.01.0000	03.2.01.0012	5.1.02.02.01.0055	Belanja Jasa Iklan/Reklame, Film, dan Pemotretan	25.000.000,00	0,00	(25.000.000,00)	0,00		
2.14	2.08.2.14.0.00.01.0000	03.2.01.0013		KOMUNIKASI, INFORMASI DAN EDUKASI (KIE) PROGRAMBANGGA KENCANA SESUAI KEARIFAN BUDAYA LOKAL	20.000.000,00	19.980.000,00	(20.000,00)	99,90		
2.14	2.08.2.14.0.00.01.0000	03.2.01.0013	5.1	BELANJA OPERASI	20.000.000,00	19.980.000,00	(20.000,00)	99,90		
2.14	2.08.2.14.0.00.01.0000	03.2.01.0013	5.1.02	Belanja Barang dan Jasa	20.000.000,00	19.980.000,00	(20.000,00)	99,90		
2.14	2.08.2.14.0.00.01.0000	03.2.01.0013	5.1.02.02	Belanja Jasa	20.000.000,00	19.980.000,00	(20.000,00)	99,90		
2.14	2.08.2.14.0.00.01.0000	03.2.01.0013	5.1.02.02.01	Belanja Jasa Kantor	20.000.000,00	19.980.000,00	(20.000,00)	99,90		
2.14	2.08.2.14.0.00.01.0000	03.2.01.0013	5.1.02.02.01.0055	Belanja Jasa Iklan/Reklame, Film, dan Pemotretan	20.000.000,00	19.980.000,00	(20.000,00)	99,90		
2.14	2.08.2.14.0.00.01.0000	03.2.01.0014		ADVOKASI PROGRAM BANGGA KENCANA OLEH POKJA ADVOKASI KEPADA STAKEHOLDERS DAN MITRA KERJA	100.000.000,00	99.095.668,00	(904.332,00)	99,10		
2.14	2.08.2.14.0.00.01.0000	03.2.01.0014	5.1	BELANJA OPERASI	100.000.000,00	99.095.668,00	(904.332,00)	99,10		
2.14	2.08.2.14.0.00.01.0000	03.2.01.0014	5.1.02	Belanja Barang dan Jasa	100.000.000,00	99.095.668,00	(904.332,00)	99,10		
2.14	2.08.2.14.0.00.01.0000	03.2.01.0014	5.1.02.01	Belanja Barang	39.600.000,00	38.741.668,00	(858.332,00)	97,83		
2.14	2.08.2.14.0.00.01.0000	03.2.01.0014	5.1.02.01.01	Belanja Barang Pakai Habis	39.600.000,00	38.741.668,00	(858.332,00)	97,83		
2.14	2.08.2.14.0.00.01.0000	03.2.01.0014	5.1.02.01.01.0058	Belanja Makanan dan Minuman Aktivitas Lapangan	39.600.000,00	38.741.668,00	(858.332,00)	97,83		
2.14	2.08.2.14.0.00.01.0000	03.2.01.0014	5.1.02.02	Belanja Jasa	9.600.000,00	9.600.000,00	0,00	100,00		
2.14	2.08.2.14.0.00.01.0000	03.2.01.0014	5.1.02.02.01	Belanja Jasa Kantor	9.600.000,00	9.600.000,00	0,00	100,00		
2.14	2.08.2.14.0.00.01.0000	03.2.01.0014	5.1.02.02.01.0003	Honorarium Narasumber atau Pembahas, Moderator, Pembawa Acara, dan Panitia	9.600.000,00	9.600.000,00	0,00	100,00		
2.14	2.08.2.14.0.00.01.0000	03.2.01.0014	5.1.02.04	Belanja Perjalanan Dinas	50.800.000,00	50.754.000,00	(46.000,00)	99,91		
2.14	2.08.2.14.0.00.01.0000	03.2.01.0014	5.1.02.04.01	Belanja Perjalanan Dinas Dalam Negeri	50.800.000,00	50.754.000,00	(46.000,00)	99,91		
2.14	2.08.2.14.0.00.01.0000	03.2.01.0014	5.1.02.04.01.0003	Belanja Perjalanan Dinas Dalam Kota	50.800.000,00	50.754.000,00	(46.000,00)	99,91		
2.14	**2.08.2.14.0.00.01.0000**	**3.2.02**		**PENDAYAGUNAAN TENAGA PENYULUH KB/PETUGAS LAPANGAN KB**	**433.800.000,00**	**396.660.000,00**	**(37.140.000,00)**	**91,44**		
2.14	2.08.2.14.0.00.01.0000	03.2.02.0004		PENGGERAKAN KADER INSTITUSI MASYARAKAT PEDESAAN (IMP)	433.800.000,00	396.660.000,00	(37.140.000,00)	91,44		
2.14	2.08.2.14.0.00.01.0000	03.2.02.0004	5.1	BELANJA OPERASI	433.800.000,00	396.660.000,00	(37.140.000,00)	91,44		
2.14	2.08.2.14.0.00.01.0000	03.2.02.0004	5.1.02	Belanja Barang dan Jasa	433.800.000,00	396.660.000,00	(37.140.000,00)	91,44		
2.14	2.08.2.14.0.00.01.0000	03.2.02.0004	5.1.02.01	Belanja Barang	73.600.000,00	70.560.000,00	(3.040.000,00)	95,87		
2.14	2.08.2.14.0.00.01.0000	03.2.02.0004	5.1.02.01.01	Belanja Barang Pakai Habis	73.600.000,00	70.560.000,00	(3.040.000,00)	95,87		
2.14	2.08.2.14.0.00.01.0000	03.2.02.0004	5.1.02.01.01.0058	Belanja Makanan dan Minuman Aktivitas Lapangan	73.600.000,00	70.560.000,00	(3.040.000,00)	95,87		
2.14	2.08.2.14.0.00.01.0000	03.2.02.0004	5.1.02.02	Belanja Jasa	213.000.000,00	179.100.000,00	(33.900.000,00)	84,08		
2.14	2.08.2.14.0.00.01.0000	03.2.02.0004	5.1.02.02.01	Belanja Jasa Kantor	213.000.000,00	179.100.000,00	(33.900.000,00)	84,08		
2.14	2.08.2.14.0.00.01.0000	03.2.02.0004	5.1.02.02.01.0028	Belanja Jasa Tenaga Pelayanan Umum	213.000.000,00	179.100.000,00	(33.900.000,00)	84,08		
2.14	2.08.2.14.0.00.01.0000	03.2.02.0004	5.1.02.04	Belanja Perjalanan Dinas	147.200.000,00	147.000.000,00	(200.000,00)	99,86		
2.14	2.08.2.14.0.00.01.0000	03.2.02.0004	5.1.02.04.01	Belanja Perjalanan Dinas Dalam Negeri	147.200.000,00	147.000.000,00	(200.000,00)	99,86		
2.14	2.08.2.14.0.00.01.0000	03.2.02.0004	5.1.02.04.01.0003	Belanja Perjalanan Dinas Dalam Kota	147.200.000,00	147.000.000,00	(200.000,00)	99,86		
2.14	**2.08.2.14.0.00.01.0000**	**3.2.03**		**PENGENDALIAN DAN PENDISTRIBUSIAN KEBUTUHAN ALAT DAN OBAT KONTRASEPSI SERTA PELAKSANAAN PELAYANAN KB DI DAERAH KABUPATEN/KOTA**	**574.505.000,00**	**481.098.791,00**	**(93.406.209,00)**	**83,74**		
2.14	2.08.2.14.0.00.01.0000	03.2.03.0001		PENGENDALIAN PENDISTRIBUSIAN ALAT DAN OBAT KONTRASEPSI DAN SARANA PENUNJANG PELAYANAN KB KE FASILITAS KESEHATAN TERMASUK JARINGAN DAN JEJARINGNYA	16.200.000,00	14.253.756,00	(1.946.244,00)	87,99		
2.14	2.08.2.14.0.00.01.0000	03.2.03.0001	5.1	BELANJA OPERASI	16.200.000,00	14.253.756,00	(1.946.244,00)	87,99		
2.14	2.08.2.14.0.00.01.0000	03.2.03.0001	5.1.02	Belanja Barang dan Jasa	16.200.000,00	14.253.756,00	(1.946.244,00)	87,99		
2.14	2.08.2.14.0.00.01.0000	03.2.03.0001	5.1.02.01	Belanja Barang	4.500.000,00	2.557.756,00	(1.942.244,00)	56,84		

Kode Rekening				Uraian	Anggaran	Realisasi	Bertambah (Berkurang)	%	Dasar Hukum	Keterangan
2.14	2.08.2.14.0.00.01.0000	03.2.03.0001	5.1.02.01.01	Belanja Barang Pakai Habis	4.500.000,00	2.557.756,00	(1.942.244,00)	56,84		
2.14	2.08.2.14.0.00.01.0000	03.2.03.0001	5.1.02.01.01.0004	Belanja Bahan-Bahan Bakar dan Pelumas	1.170.000,00	0,00	(1.170.000,00)	0,00		
2.14	2.08.2.14.0.00.01.0000	03.2.03.0001	5.1.02.01.01.0030	Belanja Alat/Bahan untuk Kegiatan Kantor-Perabot Kantor	280.000,00	280.000,00	0,00	100,00		
2.14	2.08.2.14.0.00.01.0000	03.2.03.0001	5.1.02.01.01.0058	Belanja Makanan dan Minuman Aktivitas Lapangan	3.050.000,00	2.277.756,00	(772.244,00)	74,68		
2.14	2.08.2.14.0.00.01.0000	03.2.03.0001	5.1.02.04	Belanja Perjalanan Dinas	11.700.000,00	11.696.000,00	(4.000,00)	99,97		
2.14	2.08.2.14.0.00.01.0000	03.2.03.0001	5.1.02.04.01	Belanja Perjalanan Dinas Dalam Negeri	11.700.000,00	11.696.000,00	(4.000,00)	99,97		
2.14	2.08.2.14.0.00.01.0000	03.2.03.0001	5.1.02.04.01.0003	Belanja Perjalanan Dinas Dalam Kota	11.700.000,00	11.696.000,00	(4.000,00)	99,97		
2.14	2.08.2.14.0.00.01.0000	03.2.03.0003		PENINGKATAN KESERTAAN PENGGUNAAN METODE KONTRASEPSI JANGKA PANJANG (MKJP)	544.805.000,00	453.393.084,00	(91.411.916,00)	83,22		
2.14	2.08.2.14.0.00.01.0000	03.2.03.0003	5.1	BELANJA OPERASI	544.805.000,00	453.393.084,00	(91.411.916,00)	83,22		
2.14	2.08.2.14.0.00.01.0000	03.2.03.0003	5.1.02	Belanja Barang dan Jasa	544.805.000,00	453.393.084,00	(91.411.916,00)	83,22		
2.14	2.08.2.14.0.00.01.0000	03.2.03.0003	5.1.02.01	Belanja Barang	81.255.000,00	63.670.084,00	(17.584.916,00)	78,36		
2.14	2.08.2.14.0.00.01.0000	03.2.03.0003	5.1.02.01.01	Belanja Barang Pakai Habis	81.255.000,00	63.670.084,00	(17.584.916,00)	78,36		
2.14	2.08.2.14.0.00.01.0000	03.2.03.0003	5.1.02.01.01.0038	Belanja Obat-Obatan-Obat-Obatan Lainnya	36.233.000,00	36.233.000,00	0,00	100,00		
2.14	2.08.2.14.0.00.01.0000	03.2.03.0003	5.1.02.01.01.0058	Belanja Makanan dan Minuman Aktivitas Lapangan	45.022.000,00	27.437.084,00	(17.584.916,00)	60,94		
2.14	2.08.2.14.0.00.01.0000	03.2.03.0003	5.1.02.02	Belanja Jasa	463.550.000,00	389.723.000,00	(73.827.000,00)	84,07		
2.14	2.08.2.14.0.00.01.0000	03.2.03.0003	5.1.02.02.01	Belanja Jasa Kantor	463.550.000,00	389.723.000,00	(73.827.000,00)	84,07		
2.14	2.08.2.14.0.00.01.0000	03.2.03.0003	5.1.02.02.01.0014	Belanja Jasa Tenaga Kesehatan	318.761.000,00	293.456.000,00	(25.305.000,00)	92,06		
2.14	2.08.2.14.0.00.01.0000	03.2.03.0003	5.1.02.02.01.0028	Belanja Jasa Tenaga Pelayanan Umum	144.789.000,00	96.267.000,00	(48.522.000,00)	66,49		
2.14	2.08.2.14.0.00.01.0000	03.2.03.0008		PEMBINAAN PELAYANAN KELUARGA BERENCANA DAN KESEHATAN REPRODUKSI DI FASILITAS KESEHATAN TERMASUK JARINGAN DAN JEJARINGNYA	13.500.000,00	13.451.951,00	(48.049,00)	99,64		
2.14	2.08.2.14.0.00.01.0000	03.2.03.0008	5.1	BELANJA OPERASI	13.500.000,00	13.451.951,00	(48.049,00)	99,64		
2.14	2.08.2.14.0.00.01.0000	03.2.03.0008	5.1.02	Belanja Barang dan Jasa	13.500.000,00	13.451.951,00	(48.049,00)	99,64		
2.14	2.08.2.14.0.00.01.0000	03.2.03.0008	5.1.02.01	Belanja Barang	7.153.000,00	7.104.951,00	(48.049,00)	99,33		
2.14	2.08.2.14.0.00.01.0000	03.2.03.0008	5.1.02.01.01	Belanja Barang Pakai Habis	7.153.000,00	7.104.951,00	(48.049,00)	99,33		
2.14	2.08.2.14.0.00.01.0000	03.2.03.0008	5.1.02.01.01.0052	Belanja Makanan dan Minuman Rapat	7.153.000,00	7.104.951,00	(48.049,00)	99,33		
2.14	2.08.2.14.0.00.01.0000	03.2.03.0008	5.1.02.02	Belanja Jasa	347.000,00	347.000,00	0,00	100,00		
2.14	2.08.2.14.0.00.01.0000	03.2.03.0008	5.1.02.02.01	Belanja Jasa Kantor	347.000,00	347.000,00	0,00	100,00		
2.14	2.08.2.14.0.00.01.0000	03.2.03.0008	5.1.02.02.01.0063	Belanja Kawat/Faksimili/Internet/TV Berlangganan	347.000,00	347.000,00	0,00	100,00		
2.14	2.08.2.14.0.00.01.0000	03.2.03.0008	5.1.02.04	Belanja Perjalanan Dinas	6.000.000,00	6.000.000,00	0,00	100,00		
2.14	2.08.2.14.0.00.01.0000	03.2.03.0008	5.1.02.04.01	Belanja Perjalanan Dinas Dalam Negeri	6.000.000,00	6.000.000,00	0,00	100,00		
2.14	2.08.2.14.0.00.01.0000	03.2.03.0008	5.1.02.04.01.0003	Belanja Perjalanan Dinas Dalam Kota	6.000.000,00	6.000.000,00	0,00	100,00		
2.14	**2.08.2.14.0.00.01.0000**	**3.2.04**		**PEMBERDAYAAN DAN PENINGKATAN PERAN SERTA ORGANISASI KEMASYARAKATAN TINGKAT DAERAH KABUPATEN/KOTA DALAM PELAKSANAAN PELAYANAN DAN PEMBINAAN KESERTAAN BER-KB**	**144.350.000,00**	**128.260.597,00**	**(16.089.403,00)**	**88,85**		
2.14	2.08.2.14.0.00.01.0000	03.2.04.0006		PELAKSANAAN DAN PENGELOLAAN PROGRAM BANGGA KENCANA DI KAMPUNG KELUARGA BERKUALITAS	144.350.000,00	128.260.597,00	(16.089.403,00)	88,85		
2.14	2.08.2.14.0.00.01.0000	03.2.04.0006	5.1	BELANJA OPERASI	144.350.000,00	128.260.597,00	(16.089.403,00)	88,85		
2.14	2.08.2.14.0.00.01.0000	03.2.04.0006	5.1.02	Belanja Barang dan Jasa	144.350.000,00	128.260.597,00	(16.089.403,00)	88,85		
2.14	2.08.2.14.0.00.01.0000	03.2.04.0006	5.1.02.01	Belanja Barang	56.800.000,00	51.260.597,00	(5.539.403,00)	90,25		
2.14	2.08.2.14.0.00.01.0000	03.2.04.0006	5.1.02.01.01	Belanja Barang Pakai Habis	56.800.000,00	51.260.597,00	(5.539.403,00)	90,25		
2.14	2.08.2.14.0.00.01.0000	03.2.04.0006	5.1.02.01.01.0026	Belanja Alat/Bahan untuk Kegiatan Kantor- Bahan Cetak	733.000,00	712.083,00	(20.917,00)	97,15		
2.14	2.08.2.14.0.00.01.0000	03.2.04.0006	5.1.02.01.01.0058	Belanja Makanan dan Minuman Aktivitas Lapangan	56.067.000,00	50.548.514,00	(5.518.486,00)	90,16		
2.14	2.08.2.14.0.00.01.0000	03.2.04.0006	5.1.02.02	Belanja Jasa	8.400.000,00	7.200.000,00	(1.200.000,00)	85,71		
2.14	2.08.2.14.0.00.01.0000	03.2.04.0006	5.1.02.02.01	Belanja Jasa Kantor	8.400.000,00	7.200.000,00	(1.200.000,00)	85,71		

Kode Rekening				Uraian	Anggaran	Realisasi	Bertambah (Berkurang)	%	Dasar Hukum	Keterangan
2.14	2.08.2.14.0.00.01.0000	03.2.04.0006	5.1.02.02.01.0003	Honorarium Narasumber atau Pembahas, Moderator, Pembawa Acara, dan Panitia	450.000,00	0,00	(450.000,00)	0,00		
2.14	2.08.2.14.0.00.01.0000	03.2.04.0006	5.1.02.02.01.0029	Belanja Jasa Tenaga Ahli	7.950.000,00	7.200.000,00	(750.000,00)	90,57		
2.14	2.08.2.14.0.00.01.0000	03.2.04.0006	5.1.02.04	Belanja Perjalanan Dinas	79.150.000,00	69.800.000,00	(9.350.000,00)	88,19		
2.14	2.08.2.14.0.00.01.0000	03.2.04.0006	5.1.02.04.01	Belanja Perjalanan Dinas Dalam Negeri	79.150.000,00	69.800.000,00	(9.350.000,00)	88,19		
2.14	2.08.2.14.0.00.01.0000	03.2.04.0006	5.1.02.04.01.0003	Belanja Perjalanan Dinas Dalam Kota	79.150.000,00	69.800.000,00	(9.350.000,00)	88,19		
2.14	**2.08.2.14.0.00.01.0000**	**04**		**PROGRAM PEMBERDAYAAN DAN PENINGKATAN KELUARGA SEJAHTERA (KS)**	**1.172.167.500,00**	**1.150.975.503,00**	**(21.191.997,00)**	**98,19**		
2.14	**2.08.2.14.0.00.01.0000**	**4.2.01**		**PELAKSANAAN PEMBANGUNAN KELUARGA MELALUI PEMBINAAN KETAHANAN DAN KESEJAHTERAAN KELUARGA**	**162.367.500,00**	**160.975.503,00**	**(1.391.997,00)**	**99,14**		
2.14	2.08.2.14.0.00.01.0000	04.2.01.0018		PENGADAAN SARANA KELOMPOK KEGIATAN KETAHANAN DAN KESEJAHTERAAN KELUARGA (BKB, BKR, BKL, PPKS, PIK-R DAN USAHA PENINGKATAN PENDAPATAN KELUARGA AKSEPTOR (UPPKA)	130.000.000,00	129.800.003,00	(199.997,00)	99,85		
2.14	2.08.2.14.0.00.01.0000	04.2.01.0018	5.1	BELANJA OPERASI	130.000.000,00	129.800.003,00	(199.997,00)	99,85		
2.14	2.08.2.14.0.00.01.0000	04.2.01.0018	5.1.02	Belanja Barang dan Jasa	130.000.000,00	129.800.003,00	(199.997,00)	99,85		
2.14	2.08.2.14.0.00.01.0000	04.2.01.0018	5.1.02.01	Belanja Barang	130.000.000,00	129.800.003,00	(199.997,00)	99,85		
2.14	2.08.2.14.0.00.01.0000	04.2.01.0018	5.1.02.01.01	Belanja Barang Pakai Habis	130.000.000,00	129.800.003,00	(199.997,00)	99,85		
2.14	2.08.2.14.0.00.01.0000	04.2.01.0018	5.1.02.01.01.0039	Belanja Persediaan untuk Dijual/Diserahkan-Persediaan untuk Dijual/Diserahkan kepada Masyarakat	130.000.000,00	129.800.003,00	(199.997,00)	99,85		
2.14	2.08.2.14.0.00.01.0000	04.2.01.0019		ORIENTASI/PELATIHAN TEKNIS PELAKSANA/KADER KETAHANAN DAN KESEJAHTERAAN KELUARGA (BKB, BKR, BKL, PPKS, PIK-R DAN USAHA PENINGKATAN PENDAPATAN KELUARGA AKSEPTOR (UPPKA)	32.367.500,00	31.175.500,00	(1.192.000,00)	96,32		
2.14	2.08.2.14.0.00.01.0000	04.2.01.0019	5.1	BELANJA OPERASI	32.367.500,00	31.175.500,00	(1.192.000,00)	96,32		
2.14	2.08.2.14.0.00.01.0000	04.2.01.0019	5.1.02	Belanja Barang dan Jasa	32.367.500,00	31.175.500,00	(1.192.000,00)	96,32		
2.14	2.08.2.14.0.00.01.0000	04.2.01.0019	5.1.02.01	Belanja Barang	13.923.500,00	13.643.500,00	(280.000,00)	97,99		
2.14	2.08.2.14.0.00.01.0000	04.2.01.0019	5.1.02.01.01	Belanja Barang Pakai Habis	13.923.500,00	13.643.500,00	(280.000,00)	97,99		
2.14	2.08.2.14.0.00.01.0000	04.2.01.0019	5.1.02.01.01.0026	Belanja Alat/Bahan untuk Kegiatan Kantor- Bahan Cetak	6.500,00	0,00	(6.500,00)	0,00		
2.14	2.08.2.14.0.00.01.0000	04.2.01.0019	5.1.02.01.01.0039	Belanja Persediaan untuk Dijual/Diserahkan-Persediaan untuk Dijual/Diserahkan kepada Masyarakat	1.500.000,00	1.320.000,00	(180.000,00)	88,00		
2.14	2.08.2.14.0.00.01.0000	04.2.01.0019	5.1.02.01.01.0058	Belanja Makanan dan Minuman Aktivitas Lapangan	12.417.000,00	12.323.500,00	(93.500,00)	99,25		
2.14	2.08.2.14.0.00.01.0000	04.2.01.0019	5.1.02.02	Belanja Jasa	2.500.000,00	2.500.000,00	0,00	100,00		
2.14	2.08.2.14.0.00.01.0000	04.2.01.0019	5.1.02.02.01	Belanja Jasa Kantor	2.500.000,00	2.500.000,00	0,00	100,00		
2.14	2.08.2.14.0.00.01.0000	04.2.01.0019	5.1.02.02.01.0037	Belanja Jasa Juri Perlombaan/Pertandingan	2.500.000,00	2.500.000,00	0,00	100,00		
2.14	2.08.2.14.0.00.01.0000	04.2.01.0019	5.1.02.04	Belanja Perjalanan Dinas	15.944.000,00	15.032.000,00	(912.000,00)	94,28		
2.14	2.08.2.14.0.00.01.0000	04.2.01.0019	5.1.02.04.01	Belanja Perjalanan Dinas Dalam Negeri	15.944.000,00	15.032.000,00	(912.000,00)	94,28		
2.14	2.08.2.14.0.00.01.0000	04.2.01.0019	5.1.02.04.01.0001	Belanja Perjalanan Dinas Biasa	15.944.000,00	15.032.000,00	(912.000,00)	94,28		
2.14	**2.08.2.14.0.00.01.0000**	**4.2.02**		**PELAKSANAAN DAN PENINGKATAN PERAN SERTA ORGANISASI KEMASYARAKATAN TINGKAT DAERAH KABUPATEN/ KOTA DALAM PEMBANGUNAN KELUARGA MELALUI PEMBINAAN KETAHANAN DAN KESEJAHTERAAN KELUARGA**	**1.009.800.000,00**	**990.000.000,00**	**(19.800.000,00)**	**98,04**		
2.14	2.08.2.14.0.00.01.0000	04.2.02.0005		PEMANTAUAN DATA DAN INFORMASI KELUARGA BERISIKO STUNTING (TERMASUK REMAJA CALON PENGANTIN/CALON PUS, IBU HAMIL, PASCA SALIN/KELAHIRAN, BADUTA/BALITA)	459.000.000,00	450.000.000,00	(9.000.000,00)	98,04		
2.14	2.08.2.14.0.00.01.0000	04.2.02.0005	5.1	BELANJA OPERASI	459.000.000,00	450.000.000,00	(9.000.000,00)	98,04		
2.14	2.08.2.14.0.00.01.0000	04.2.02.0005	5.1.02	Belanja Barang dan Jasa	459.000.000,00	450.000.000,00	(9.000.000,00)	98,04		
2.14	2.08.2.14.0.00.01.0000	04.2.02.0005	5.1.02.02	Belanja Jasa	459.000.000,00	450.000.000,00	(9.000.000,00)	98,04		
2.14	2.08.2.14.0.00.01.0000	04.2.02.0005	5.1.02.02.01	Belanja Jasa Kantor	459.000.000,00	450.000.000,00	(9.000.000,00)	98,04		
2.14	2.08.2.14.0.00.01.0000	04.2.02.0005	5.1.02.02.01.0028	Belanja Jasa Tenaga Pelayanan Umum	459.000.000,00	450.000.000,00	(9.000.000,00)	98,04		

Kode Rekening				Uraian	Anggaran	Realisasi	Bertambah (Berkurang)	%	Dasar Hukum	Keterangan
2.14	2.08.2.14.0.00.01.0000	04.2.02.0006		PENDAMPINGAN KELUARGA BERISIKO STUNTING (TERMASUK REMAJA CALON PENGANTIN/CALON PUS, IBU HAMIL, PASCA SALIN/KELAHIRAN, BADUTA/BALITA)	550.800.000,00	540.000.000,00	(10.800.000,00)	98,04		
2.14	2.08.2.14.0.00.01.0000	04.2.02.0006	5.1	BELANJA OPERASI	550.800.000,00	540.000.000,00	(10.800.000,00)	98,04		
2.14	2.08.2.14.0.00.01.0000	04.2.02.0006	5.1.02	Belanja Barang dan Jasa	550.800.000,00	540.000.000,00	(10.800.000,00)	98,04		
2.14	2.08.2.14.0.00.01.0000	04.2.02.0006	5.1.02.02	Belanja Jasa	550.800.000,00	540.000.000,00	(10.800.000,00)	98,04		
2.14	2.08.2.14.0.00.01.0000	04.2.02.0006	5.1.02.02.01	Belanja Jasa Kantor	550.800.000,00	540.000.000,00	(10.800.000,00)	98,04		
2.14	2.08.2.14.0.00.01.0000	04.2.02.0006	5.1.02.02.01.0028	Belanja Jasa Tenaga Pelayanan Umum	550.800.000,00	540.000.000,00	(10.800.000,00)	98,04		
				JUMLAH BELANJA	**8.377.592.314,48**	**7.287.040.500,00**	**(1.090.551.814,48)**	**86,98**		
				SURPLUS DEFISIT	**(8.377.592.314,48)**	**(7.287.040.500,00)**	**1.090.551.814,48**	**86,98**		

Lampiran I.1 : Peraturan Bupati Karimun
Nomor : 16 Tahun 2026
Tanggal : 21 Agustus 2026

PEMERINTAH KABUPATEN KARIMUN
PENJABARAN LAPORAN REALISASI ANGGARAN
TAHUN ANGGARAN 2025

Organisasi : DINAS PANGAN DAN PERTANIAN

Kode Rekening				Uraian	Anggaran	Realisasi	Bertambah (Berkurang)	%	Dasar Hukum	Keterangan
	2.09.3.27.0.00.01.0000		5	**BELANJA DAERAH**	**12.813.670.654,39**	**10.832.845.141,00**	**(1.980.825.513,39)**	**84,54**		
2.09	**2.09.3.27.0.00.01.0000**	**01**		**PROGRAM PENUNJANG URUSAN PEMERINTAHAN DAERAH KABUPATEN/KOTA**	**8.061.345.329,39**	**7.637.315.710,00**	**(424.029.619,39)**	**94,74**		
2.09	**2.09.3.27.0.00.01.0000**	**1.2.01**		**PERENCANAAN, PENGANGGARAN, DAN EVALUASI KINERJA PERANGKAT DAERAH**	**12.636.000,00**	**11.253.850,00**	**(1.382.150,00)**	**89,06**		
2.09	2.09.3.27.0.00.01.0000	01.2.01.0001		PENYUSUNAN DOKUMEN PERENCANAAN PERANGKAT DAERAH	5.600.000,00	4.305.200,00	(1.294.800,00)	76,88		
2.09	2.09.3.27.0.00.01.0000	01.2.01.0001	5.1	BELANJA OPERASI	5.600.000,00	4.305.200,00	(1.294.800,00)	76,88		
2.09	2.09.3.27.0.00.01.0000	01.2.01.0001	5.1.02	Belanja Barang dan Jasa	5.600.000,00	4.305.200,00	(1.294.800,00)	76,88		
2.09	2.09.3.27.0.00.01.0000	01.2.01.0001	5.1.02.01	Belanja Barang	2.698.000,00	1.406.000,00	(1.292.000,00)	52,11		
2.09	2.09.3.27.0.00.01.0000	01.2.01.0001	5.1.02.01.01	Belanja Barang Pakai Habis	2.698.000,00	1.406.000,00	(1.292.000,00)	52,11		
2.09	2.09.3.27.0.00.01.0000	01.2.01.0001	5.1.02.01.01.0024	Belanja Alat/Bahan untuk Kegiatan Kantor-Alat Tulis Kantor	528.000,00	526.000,00	(2.000,00)	99,62		
2.09	2.09.3.27.0.00.01.0000	01.2.01.0001	5.1.02.01.01.0025	Belanja Alat/Bahan untuk Kegiatan Kantor- Kertas dan Cover	910.000,00	880.000,00	(30.000,00)	96,70		
2.09	2.09.3.27.0.00.01.0000	01.2.01.0001	5.1.02.01.01.0026	Belanja Alat/Bahan untuk Kegiatan Kantor- Bahan Cetak	1.130.000,00	0,00	(1.130.000,00)	0,00		
2.09	2.09.3.27.0.00.01.0000	01.2.01.0001	5.1.02.01.01.0027	Belanja Alat/Bahan untuk Kegiatan Kantor-Benda Pos	130.000,00	0,00	(130.000,00)	0,00		
2.09	2.09.3.27.0.00.01.0000	01.2.01.0001	5.1.02.04	Belanja Perjalanan Dinas	2.902.000,00	2.899.200,00	(2.800,00)	99,90		
2.09	2.09.3.27.0.00.01.0000	01.2.01.0001	5.1.02.04.01	Belanja Perjalanan Dinas Dalam Negeri	2.902.000,00	2.899.200,00	(2.800,00)	99,90		
2.09	2.09.3.27.0.00.01.0000	01.2.01.0001	5.1.02.04.01.0001	Belanja Perjalanan Dinas Biasa	2.902.000,00	2.899.200,00	(2.800,00)	99,90		
2.09	2.09.3.27.0.00.01.0000	01.2.01.0006		KOORDINASI DAN PENYUSUNAN LAPORAN CAPAIAN KINERJA DAN IKHTISAR REALISASI KINERJA SKPD	7.036.000,00	6.948.650,00	(87.350,00)	98,76		
2.09	2.09.3.27.0.00.01.0000	01.2.01.0006	5.1	BELANJA OPERASI	7.036.000,00	6.948.650,00	(87.350,00)	98,76		
2.09	2.09.3.27.0.00.01.0000	01.2.01.0006	5.1.02	Belanja Barang dan Jasa	7.036.000,00	6.948.650,00	(87.350,00)	98,76		
2.09	2.09.3.27.0.00.01.0000	01.2.01.0006	5.1.02.01	Belanja Barang	1.084.000,00	999.450,00	(84.550,00)	92,20		
2.09	2.09.3.27.0.00.01.0000	01.2.01.0006	5.1.02.01.01	Belanja Barang Pakai Habis	1.084.000,00	999.450,00	(84.550,00)	92,20		
2.09	2.09.3.27.0.00.01.0000	01.2.01.0006	5.1.02.01.01.0026	Belanja Alat/Bahan untuk Kegiatan Kantor- Bahan Cetak	1.084.000,00	999.450,00	(84.550,00)	92,20		
2.09	2.09.3.27.0.00.01.0000	01.2.01.0006	5.1.02.04	Belanja Perjalanan Dinas	5.952.000,00	5.949.200,00	(2.800,00)	99,95		
2.09	2.09.3.27.0.00.01.0000	01.2.01.0006	5.1.02.04.01	Belanja Perjalanan Dinas Dalam Negeri	5.952.000,00	5.949.200,00	(2.800,00)	99,95		
2.09	2.09.3.27.0.00.01.0000	01.2.01.0006	5.1.02.04.01.0001	Belanja Perjalanan Dinas Biasa	2.902.000,00	2.899.200,00	(2.800,00)	99,90		
2.09	2.09.3.27.0.00.01.0000	01.2.01.0006	5.1.02.04.01.0003	Belanja Perjalanan Dinas Dalam Kota	3.050.000,00	3.050.000,00	0,00	100,00		
2.09	**2.09.3.27.0.00.01.0000**	**1.2.02**		**ADMINISTRASI KEUANGAN PERANGKAT DAERAH**	**7.551.976.199,39**	**7.184.432.295,00**	**(367.543.904,39)**	**95,13**		
2.09	2.09.3.27.0.00.01.0000	01.2.02.0001		PENYEDIAAN GAJI DAN TUNJANGAN ASN	7.551.976.199,39	7.184.432.295,00	(367.543.904,39)	95,13		
2.09	2.09.3.27.0.00.01.0000	01.2.02.0001	5.1	BELANJA OPERASI	7.551.976.199,39	7.184.432.295,00	(367.543.904,39)	95,13		
2.09	2.09.3.27.0.00.01.0000	01.2.02.0001	5.1.01	Belanja Pegawai	7.551.976.199,39	7.184.432.295,00	(367.543.904,39)	95,13		
2.09	2.09.3.27.0.00.01.0000	01.2.02.0001	5.1.01.01	Belanja Gaji dan Tunjangan ASN	5.579.791.154,24	5.314.147.758,00	(265.643.396,24)	95,24		
2.09	2.09.3.27.0.00.01.0000	01.2.02.0001	5.1.01.01.01	Belanja Gaji Pokok ASN	3.990.746.323,94	3.832.976.700,00	(157.769.623,94)	96,05		
2.09	2.09.3.27.0.00.01.0000	01.2.02.0001	5.1.01.01.01.0001	Belanja Gaji Pokok PNS	2.853.632.803,98	2.752.863.071,00	(100.769.732,98)	96,47		
2.09	2.09.3.27.0.00.01.0000	01.2.02.0001	5.1.01.01.01.0002	Belanja Gaji Pokok PPPK	1.137.113.519,96	1.080.113.629,00	(56.999.890,96)	94,99		
2.09	2.09.3.27.0.00.01.0000	01.2.02.0001	5.1.01.01.02	Belanja Tunjangan Keluarga ASN	402.598.572,20	387.569.135,00	(15.029.437,20)	96,27		
2.09	2.09.3.27.0.00.01.0000	01.2.02.0001	5.1.01.01.02.0001	Belanja Tunjangan Keluarga PNS	290.487.049,16	282.903.570,00	(7.583.479,16)	97,39		

Kode Rekening				Uraian	Anggaran	Realisasi	Bertambah (Berkurang)	%	Dasar Hukum	Keterangan
2.09	2.09.3.27.0.00.01.0000	01.2.02.0001	5.1.01.01.02.0002	Belanja Tunjangan Keluarga PPPK	112.111.523,04	104.665.565,00	(7.445.958,04)	93,36		
2.09	2.09.3.27.0.00.01.0000	01.2.02.0001	5.1.01.01.03	Belanja Tunjangan Jabatan ASN	133.748.527,92	128.815.000,00	(4.933.527,92)	96,31		
2.09	2.09.3.27.0.00.01.0000	01.2.02.0001	5.1.01.01.03.0001	Belanja Tunjangan Jabatan PNS	133.748.527,92	128.815.000,00	(4.933.527,92)	96,31		
2.09	2.09.3.27.0.00.01.0000	01.2.02.0001	5.1.01.01.04	Belanja Tunjangan Fungsional ASN	360.738.535,92	341.265.000,00	(19.473.535,92)	94,60		
2.09	2.09.3.27.0.00.01.0000	01.2.02.0001	5.1.01.01.04.0001	Belanja Tunjangan Fungsional PNS	274.450.008,00	257.610.000,00	(16.840.008,00)	93,86		
2.09	2.09.3.27.0.00.01.0000	01.2.02.0001	5.1.01.01.04.0002	Belanja Tunjangan Fungsional PPPK	86.288.527,92	83.655.000,00	(2.633.527,92)	96,95		
2.09	2.09.3.27.0.00.01.0000	01.2.02.0001	5.1.01.01.05	Belanja Tunjangan Fungsional Umum ASN	102.485.750,06	91.165.830,00	(11.319.920,06)	88,95		
2.09	2.09.3.27.0.00.01.0000	01.2.02.0001	5.1.01.01.05.0001	Belanja Tunjangan Fungsional Umum PNS	39.941.000,12	37.135.000,00	(2.806.000,12)	92,97		
2.09	2.09.3.27.0.00.01.0000	01.2.02.0001	5.1.01.01.05.0002	Belanja Tunjangan Fungsional Umum PPPK	62.544.749,94	54.030.830,00	(8.513.919,94)	86,39		
2.09	2.09.3.27.0.00.01.0000	01.2.02.0001	5.1.01.01.06	Belanja Tunjangan Beras ASN	245.272.055,98	234.695.115,00	(10.576.940,98)	95,69		
2.09	2.09.3.27.0.00.01.0000	01.2.02.0001	5.1.01.01.06.0001	Belanja Tunjangan Beras PNS	163.958.879,98	158.237.700,00	(5.721.179,98)	96,51		
2.09	2.09.3.27.0.00.01.0000	01.2.02.0001	5.1.01.01.06.0002	Belanja Tunjangan Beras PPPK	81.313.176,00	76.457.415,00	(4.855.761,00)	94,03		
2.09	2.09.3.27.0.00.01.0000	01.2.02.0001	5.1.01.01.07	Belanja Tunjangan PPh/Tunjangan Khusus ASN	41.993.675,16	39.711.154,00	(2.282.521,16)	94,56		
2.09	2.09.3.27.0.00.01.0000	01.2.02.0001	5.1.01.01.07.0001	Belanja Tunjangan PPh/Tunjangan Khusus PNS	38.040.484,16	36.657.963,00	(1.382.521,16)	96,37		
2.09	2.09.3.27.0.00.01.0000	01.2.02.0001	5.1.01.01.07.0002	Belanja Tunjangan PPh/Tunjangan Khusus PPPK	3.953.191,00	3.053.191,00	(900.000,00)	77,23		
2.09	2.09.3.27.0.00.01.0000	01.2.02.0001	5.1.01.01.08	Belanja Pembulatan Gaji ASN	68.861,90	65.674,00	(3.187,90)	95,37		
2.09	2.09.3.27.0.00.01.0000	01.2.02.0001	5.1.01.01.08.0001	Belanja Pembulatan Gaji PNS	42.007,14	39.047,00	(2.960,14)	92,95		
2.09	2.09.3.27.0.00.01.0000	01.2.02.0001	5.1.01.01.08.0002	Belanja Pembulatan Gaji PPPK	26.854,76	26.627,00	(227,76)	99,15		
2.09	2.09.3.27.0.00.01.0000	01.2.02.0001	5.1.01.01.09	Belanja Iuran Jaminan Kesehatan ASN	269.103.580,12	225.860.481,00	(43.243.099,12)	83,93		
2.09	2.09.3.27.0.00.01.0000	01.2.02.0001	5.1.01.01.09.0001	Belanja Iuran Jaminan Kesehatan PNS	212.564.586,72	171.485.709,00	(41.078.877,72)	80,67		
2.09	2.09.3.27.0.00.01.0000	01.2.02.0001	5.1.01.01.09.0002	Belanja Iuran Jaminan Kesehatan PPPK	56.538.993,40	54.374.772,00	(2.164.221,40)	96,17		
2.09	2.09.3.27.0.00.01.0000	01.2.02.0001	5.1.01.01.10	Belanja Iuran Jaminan Kecelakaan Kerja ASN	8.258.888,04	8.006.003,00	(252.885,04)	96,94		
2.09	2.09.3.27.0.00.01.0000	01.2.02.0001	5.1.01.01.10.0001	Belanja Iuran Jaminan Kecelakaan Kerja PNS	5.878.032,72	5.648.336,00	(229.696,72)	96,09		
2.09	2.09.3.27.0.00.01.0000	01.2.02.0001	5.1.01.01.10.0002	Belanja Iuran Jaminan Kecelakaan Kerja PPPK	2.380.855,32	2.357.667,00	(23.188,32)	99,03		
2.09	2.09.3.27.0.00.01.0000	01.2.02.0001	5.1.01.01.11	Belanja Iuran Jaminan Kematian ASN	24.776.383,00	24.017.666,00	(758.717,00)	96,94		
2.09	2.09.3.27.0.00.01.0000	01.2.02.0001	5.1.01.01.11.0001	Belanja Iuran Jaminan Kematian PNS	17.634.122,52	16.944.965,00	(689.157,52)	96,09		
2.09	2.09.3.27.0.00.01.0000	01.2.02.0001	5.1.01.01.11.0002	Belanja Iuran Jaminan Kematian PPPK	7.142.260,48	7.072.701,00	(69.559,48)	99,03		
2.09	2.09.3.27.0.00.01.0000	01.2.02.0001	5.1.01.02	Belanja Tambahan Penghasilan ASN	1.972.185.045,15	1.870.284.537,00	(101.900.508,15)	94,83		
2.09	2.09.3.27.0.00.01.0000	01.2.02.0001	5.1.01.02.01	Tambahan Penghasilan berdasarkan Beban Kerja ASN	882.637.858,98	838.753.402,00	(43.884.456,98)	95,03		
2.09	2.09.3.27.0.00.01.0000	01.2.02.0001	5.1.01.02.01.0001	Tambahan Penghasilan berdasarkan Beban Kerja PNS	788.866.452,00	745.440.055,00	(43.426.397,00)	94,50		
2.09	2.09.3.27.0.00.01.0000	01.2.02.0001	5.1.01.02.01.0002	Tambahan Penghasilan berdasarkan Beban Kerja PPPK	93.771.406,98	93.313.347,00	(458.059,98)	99,51		
2.09	2.09.3.27.0.00.01.0000	01.2.02.0001	5.1.01.02.03	Tambahan Penghasilan berdasarkan Kondisi Kerja ASN	265.751.853,50	248.814.769,00	(16.937.084,50)	93,63		
2.09	2.09.3.27.0.00.01.0000	01.2.02.0001	5.1.01.02.03.0001	Tambahan Penghasilan berdasarkan Kondisi Kerja PNS	265.751.853,50	248.814.769,00	(16.937.084,50)	93,63		
2.09	2.09.3.27.0.00.01.0000	01.2.02.0001	5.1.01.02.05	Tambahan Penghasilan berdasarkan Prestasi Kerja ASN	823.795.332,67	782.716.366,00	(41.078.966,67)	95,01		
2.09	2.09.3.27.0.00.01.0000	01.2.02.0001	5.1.01.02.05.0001	Tambahan Penghasilan berdasarkan Prestasi Kerja PNS	736.275.352,80	695.741.067,00	(40.534.285,80)	94,49		
2.09	2.09.3.27.0.00.01.0000	01.2.02.0001	5.1.01.02.05.0002	Tambahan Penghasilan berdasarkan Prestasi Kerja PPPK	87.519.979,87	86.975.299,00	(544.680,87)	99,38		
2.09	**2.09.3.27.0.00.01.0000**	**1.2.06**		**ADMINISTRASI UMUM PERANGKAT DAERAH**	**331.862.000,00**	**322.806.637,00**	**(9.055.363,00)**	**97,27**		
2.09	2.09.3.27.0.00.01.0000	01.2.06.0005		PENYEDIAAN BARANG CETAKAN DAN PENGGANDAAN	34.464.000,00	27.433.195,00	(7.030.805,00)	79,60		
2.09	2.09.3.27.0.00.01.0000	01.2.06.0005	5.1	BELANJA OPERASI	34.464.000,00	27.433.195,00	(7.030.805,00)	79,60		
2.09	2.09.3.27.0.00.01.0000	01.2.06.0005	5.1.02	Belanja Barang dan Jasa	34.464.000,00	27.433.195,00	(7.030.805,00)	79,60		
2.09	2.09.3.27.0.00.01.0000	01.2.06.0005	5.1.02.01	Belanja Barang	34.464.000,00	27.433.195,00	(7.030.805,00)	79,60		
2.09	2.09.3.27.0.00.01.0000	01.2.06.0005	5.1.02.01.01	Belanja Barang Pakai Habis	34.464.000,00	27.433.195,00	(7.030.805,00)	79,60		
2.09	2.09.3.27.0.00.01.0000	01.2.06.0005	5.1.02.01.01.0024	Belanja Alat/Bahan untuk Kegiatan Kantor-Alat Tulis Kantor	12.005.000,00	9.017.000,00	(2.988.000,00)	75,11		
2.09	2.09.3.27.0.00.01.0000	01.2.06.0005	5.1.02.01.01.0025	Belanja Alat/Bahan untuk Kegiatan Kantor- Kertas dan Cover	8.260.000,00	8.260.000,00	0,00	100,00		
2.09	2.09.3.27.0.00.01.0000	01.2.06.0005	5.1.02.01.01.0026	Belanja Alat/Bahan untuk Kegiatan Kantor- Bahan Cetak	8.616.000,00	4.633.195,00	(3.982.805,00)	53,77		
2.09	2.09.3.27.0.00.01.0000	01.2.06.0005	5.1.02.01.01.0027	Belanja Alat/Bahan untuk Kegiatan Kantor-Benda Pos	1.683.000,00	1.683.000,00	0,00	100,00		
2.09	2.09.3.27.0.00.01.0000	01.2.06.0005	5.1.02.01.01.0029	Belanja Alat/Bahan untuk Kegiatan Kantor-Bahan Komputer	3.900.000,00	3.840.000,00	(60.000,00)	98,46		

Kode Rekening				Uraian	Anggaran	Realisasi	Bertambah (Berkurang)	%	Dasar Hukum	Keterangan
2.09	2.09.3.27.0.00.01.0000	01.2.06.0006		PENYEDIAAN BAHAN BACAAN DAN PERATURAN PERUNDANG-	37.100.000,00	35.085.000,00	(2.015.000,00)	94,57		
2.09	2.09.3.27.0.00.01.0000	01.2.06.0006	5.1	BELANJA OPERASI	37.100.000,00	35.085.000,00	(2.015.000,00)	94,57		
2.09	2.09.3.27.0.00.01.0000	01.2.06.0006	5.1.02	Belanja Barang dan Jasa	37.100.000,00	35.085.000,00	(2.015.000,00)	94,57		
2.09	2.09.3.27.0.00.01.0000	01.2.06.0006	5.1.02.02	Belanja Jasa	37.100.000,00	35.085.000,00	(2.015.000,00)	94,57		
2.09	2.09.3.27.0.00.01.0000	01.2.06.0006	5.1.02.02.01	Belanja Jasa Kantor	37.100.000,00	35.085.000,00	(2.015.000,00)	94,57		
2.09	2.09.3.27.0.00.01.0000	01.2.06.0006	5.1.02.02.01.0055	Belanja Jasa Iklan/Reklame, Film, dan Pemotretan	2.000.000,00	0,00	(2.000.000,00)	0,00		
2.09	2.09.3.27.0.00.01.0000	01.2.06.0006	5.1.02.02.01.0062	Belanja Langganan Jurnal/Surat Kabar/Majalah	35.100.000,00	35.085.000,00	(15.000,00)	99,96		
2.09	2.09.3.27.0.00.01.0000	01.2.06.0009		PENYELENGGARAAN RAPAT KOORDINASI DAN KONSULTASI SKPD	260.298.000,00	260.288.442,00	(9.558,00)	100,00		
2.09	2.09.3.27.0.00.01.0000	01.2.06.0009	5.1	BELANJA OPERASI	260.298.000,00	260.288.442,00	(9.558,00)	100,00		
2.09	2.09.3.27.0.00.01.0000	01.2.06.0009	5.1.02	Belanja Barang dan Jasa	260.298.000,00	260.288.442,00	(9.558,00)	100,00		
2.09	2.09.3.27.0.00.01.0000	01.2.06.0009	5.1.02.04	Belanja Perjalanan Dinas	260.298.000,00	260.288.442,00	(9.558,00)	100,00		
2.09	2.09.3.27.0.00.01.0000	01.2.06.0009	5.1.02.04.01	Belanja Perjalanan Dinas Dalam Negeri	260.298.000,00	260.288.442,00	(9.558,00)	100,00		
2.09	2.09.3.27.0.00.01.0000	01.2.06.0009	5.1.02.04.01.0001	Belanja Perjalanan Dinas Biasa	93.498.000,00	93.497.100,00	(900,00)	100,00		
2.09	2.09.3.27.0.00.01.0000	01.2.06.0009	5.1.02.04.01.0003	Belanja Perjalanan Dinas Dalam Kota	166.800.000,00	166.791.342,00	(8.658,00)	99,99		
2.09	**2.09.3.27.0.00.01.0000**	**1.2.08**		**PENYEDIAAN JASA PENUNJANG URUSAN PEMERINTAHAN DAERAH**	**145.031.130,00**	**116.612.928,00**	**(29.418.202,00)**	**79,85**		
2.09	2.09.3.27.0.00.01.0000	01.2.08.0002		PENYEDIAAN JASA KOMUNIKASI, SUMBER DAYA AIR DAN LISTRIK	43.601.130,00	25.352.928,00	(18.248.202,00)	58,15		
2.09	2.09.3.27.0.00.01.0000	01.2.08.0002	5.1	BELANJA OPERASI	43.601.130,00	25.352.928,00	(18.248.202,00)	58,15		
2.09	2.09.3.27.0.00.01.0000	01.2.08.0002	5.1.02	Belanja Barang dan Jasa	43.601.130,00	25.352.928,00	(18.248.202,00)	58,15		
2.09	2.09.3.27.0.00.01.0000	01.2.08.0002	5.1.02.01	Belanja Barang	7.560.000,00	4.500.000,00	(3.060.000,00)	59,52		
2.09	2.09.3.27.0.00.01.0000	01.2.08.0002	5.1.02.01.01	Belanja Barang Pakai Habis	7.560.000,00	4.500.000,00	(3.060.000,00)	59,52		
2.09	2.09.3.27.0.00.01.0000	01.2.08.0002	5.1.02.01.01.0001	Belanja Bahan-Bahan Bangunan dan Konstruksi	7.560.000,00	4.500.000,00	(3.060.000,00)	59,52		
2.09	2.09.3.27.0.00.01.0000	01.2.08.0002	5.1.02.02	Belanja Jasa	36.041.130,00	20.852.928,00	(15.188.202,00)	57,86		
2.09	2.09.3.27.0.00.01.0000	01.2.08.0002	5.1.02.02.01	Belanja Jasa Kantor	36.041.130,00	20.852.928,00	(15.188.202,00)	57,86		
2.09	2.09.3.27.0.00.01.0000	01.2.08.0002	5.1.02.02.01.0061	Belanja Tagihan Listrik	17.501.130,00	11.657.599,00	(5.843.531,00)	66,61		
2.09	2.09.3.27.0.00.01.0000	01.2.08.0002	5.1.02.02.01.0063	Belanja Kawat/Faksimili/Internet/TV Berlangganan	18.540.000,00	9.195.329,00	(9.344.671,00)	49,60		
2.09	2.09.3.27.0.00.01.0000	01.2.08.0004		PENYEDIAAN JASA PELAYANAN UMUM KANTOR	102.430.000,00	91.260.000,00	(11.170.000,00)	89,09		
2.09	2.09.3.27.0.00.01.0000	01.2.08.0004	5.1	BELANJA OPERASI	102.430.000,00	91.260.000,00	(11.170.000,00)	89,09		
2.09	2.09.3.27.0.00.01.0000	01.2.08.0004	5.1.02	Belanja Barang dan Jasa	102.430.000,00	91.260.000,00	(11.170.000,00)	89,09		
2.09	2.09.3.27.0.00.01.0000	01.2.08.0004	5.1.02.02	Belanja Jasa	102.430.000,00	91.260.000,00	(11.170.000,00)	89,09		
2.09	2.09.3.27.0.00.01.0000	01.2.08.0004	5.1.02.02.01	Belanja Jasa Kantor	102.430.000,00	91.260.000,00	(11.170.000,00)	89,09		
2.09	2.09.3.27.0.00.01.0000	01.2.08.0004	5.1.02.02.01.0006	Honorarium Penyuluhan atau Pendampingan	7.350.000,00	6.300.000,00	(1.050.000,00)	85,71		
2.09	2.09.3.27.0.00.01.0000	01.2.08.0004	5.1.02.02.01.0026	Belanja Jasa Tenaga Administrasi	84.500.000,00	74.380.000,00	(10.120.000,00)	88,02		
2.09	2.09.3.27.0.00.01.0000	01.2.08.0004	5.1.02.02.01.0028	Belanja Jasa Tenaga Pelayanan Umum	10.580.000,00	10.580.000,00	0,00	100,00		
2.09	**2.09.3.27.0.00.01.0000**	**1.2.09**		**PEMELIHARAAN BARANG MILIK DAERAH PENUNJANG URUSAN PEMERINTAHAN DAERAH**	**18.840.000,00**	**2.210.000,00**	**(16.630.000,00)**	**11,73**		
2.09	2.09.3.27.0.00.01.0000	01.0001		PENYEDIAAN JASA PEMELIHARAAN, BIAYA PEMELIHARAAN, DAN PAJAK KENDARAAN PERORANGAN DINAS ATAU KENDARAAN DINAS JABATAN	18.840.000,00	2.210.000,00	(16.630.000,00)	11,73		
2.09	2.09.3.27.0.00.01.0000	01.0001	5.1	BELANJA OPERASI	18.840.000,00	2.210.000,00	(16.630.000,00)	11,73		
2.09	2.09.3.27.0.00.01.0000	01.0001	5.1.02	Belanja Barang dan Jasa	18.840.000,00	2.210.000,00	(16.630.000,00)	11,73		
2.09	2.09.3.27.0.00.01.0000	01.0001	5.1.02.02	Belanja Jasa	6.900.000,00	990.000,00	(5.910.000,00)	14,35		
2.09	2.09.3.27.0.00.01.0000	01.0001	5.1.02.02.04	Belanja Sewa Peralatan dan Mesin	6.900.000,00	990.000,00	(5.910.000,00)	14,35		
2.09	2.09.3.27.0.00.01.0000	01.0001	5.1.02.02.04.0411	Belanja Sewa Peralatan Komputer Lainnya	6.900.000,00	990.000,00	(5.910.000,00)	14,35		
2.09	2.09.3.27.0.00.01.0000	01.0001	5.1.02.03	Belanja Pemeliharaan	11.940.000,00	1.220.000,00	(10.720.000,00)	10,22		
2.09	2.09.3.27.0.00.01.0000	01.0001	5.1.02.03.02	Belanja Pemeliharaan Peralatan dan Mesin	11.940.000,00	1.220.000,00	(10.720.000,00)	10,22		
2.09	2.09.3.27.0.00.01.0000	01.0001	5.1.02.03.02.0121	Belanja Pemeliharaan Alat Kantor dan Rumah Tangga-Alat Rumah Tangga-Alat Pendingin	6.100.000,00	0,00	(6.100.000,00)	0,00		
2.09	2.09.3.27.0.00.01.0000	01.0001	5.1.02.03.02.0[illegible]	Belanja Pemeliharaan Komputer-Komputer Unit-Personal Computer	5.840.000,00	1.220.000,00	(4.620.000,00)	20,89		

Kode Rekening				Uraian	Anggaran	Realisasi	Bertambah (Berkurang)	%	Dasar Hukum	Keterangan
2.09	**2.09.3.27.0.00.01.0000**	**02**		**PROGRAM PENGELOLAAN SUMBER DAYA EKONOMI UNTUK KEDAULATAN DAN KEMANDIRIAN PANGAN**	**1.200.000.000,00**	**800.000.000,00**	**(400.000.000,00)**	**66,67**		
2.09	**2.09.3.27.0.00.01.0000**	**2.2.01**		**PENYEDIAAN INFRASTRUKTUR DAN SELURUH PENDUKUNG KEMANDIRIAN PANGAN SESUAI KEWENANGAN DAERAH KABUPATEN/KOTA**	**1.200.000.000,00**	**800.000.000,00**	**(400.000.000,00)**	**66,67**		
2.09	2.09.3.27.0.00.01.0000	02.2.01.0003		PENYEDIAAN INFRASTRUKTUR PENDUKUNG KEMANDIRIAN PANGAN	1.200.000.000,00	800.000.000,00	(400.000.000,00)	66,67		
2.09	2.09.3.27.0.00.01.0000	02.2.01.0003	5.1	BELANJA OPERASI	1.200.000.000,00	800.000.000,00	(400.000.000,00)	66,67		
2.09	2.09.3.27.0.00.01.0000	02.2.01.0003	5.1.05	Belanja Hibah	1.200.000.000,00	800.000.000,00	(400.000.000,00)	66,67		
2.09	2.09.3.27.0.00.01.0000	02.2.01.0003	5.1.05.01	Belanja Hibah kepada Pemerintah Pusat	1.200.000.000,00	800.000.000,00	(400.000.000,00)	66,67		
2.09	2.09.3.27.0.00.01.0000	02.2.01.0003	5.1.05.01.01	Belanja Hibah Uang kepada Pemerintah Pusat	1.200.000.000,00	800.000.000,00	(400.000.000,00)	66,67		
2.09	2.09.3.27.0.00.01.0000	02.2.01.0003	5.1.05.01.01.0001	Belanja Hibah Uang kepada Pemerintah Pusat	1.200.000.000,00	800.000.000,00	(400.000.000,00)	66,67		
2.09	**2.09.3.27.0.00.01.0000**	**03**		**PROGRAM PENINGKATAN DIVERSIFIKASI DAN KETAHANAN PANGAN**	**3.750.000,00**	**0,00**	**(3.750.000,00)**	**0,00**		
2.09	**2.09.3.27.0.00.01.0000**	**3.2.01**		**PENYEDIAAN DAN PENYALURAN PANGAN POKOK ATAU PANGAN LAINNYA SESUAI DENGAN KEBUTUHAN DAERAH KABUPATEN/KOTA DALAM RANGKA STABILISASI PASOKAN DAN HARGA PANGAN**	**3.750.000,00**	**0,00**	**(3.750.000,00)**	**0,00**		
2.09	2.09.3.27.0.00.01.0000	03.2.01.0015		PEMANTAUAN HARGA DAN PASOKAN PANGAN	3.750.000,00	0,00	(3.750.000,00)	0,00		
2.09	2.09.3.27.0.00.01.0000	03.2.01.0015	5.1	BELANJA OPERASI	3.750.000,00	0,00	(3.750.000,00)	0,00		
2.09	2.09.3.27.0.00.01.0000	03.2.01.0015	5.1.02	Belanja Barang dan Jasa	3.750.000,00	0,00	(3.750.000,00)	0,00		
2.09	2.09.3.27.0.00.01.0000	03.2.01.0015	5.1.02.04	Belanja Perjalanan Dinas	3.750.000,00	0,00	(3.750.000,00)	0,00		
2.09	2.09.3.27.0.00.01.0000	03.2.01.0015	5.1.02.04.01	Belanja Perjalanan Dinas Dalam Negeri	3.750.000,00	0,00	(3.750.000,00)	0,00		
2.09	2.09.3.27.0.00.01.0000	03.2.01.0015	5.1.02.04.01.0003	Belanja Perjalanan Dinas Dalam Kota	3.750.000,00	0,00	(3.750.000,00)	0,00		
3.27	**2.09.3.27.0.00.01.0000**	**02**		**PROGRAM PENYEDIAAN DAN PENGEMBANGAN SARANA PERTANIAN**	**3.327.100.925,00**	**2.267.548.831,00**	**(1.059.552.094,00)**	**68,15**		
3.27	**2.09.3.27.0.00.01.0000**	**2.2.01**		**PENGAWASAN PENGGUNAAN SARANA PERTANIAN**	**2.822.459.425,00**	**1.869.060.631,00**	**(953.398.794,00)**	**66,22**		
3.27	2.09.3.27.0.00.01.0000	02.2.01.0001		PENGAWASAN PENGGUNAAN SARANA PENDUKUNG PERTANIAN SESUAI DENGAN KOMODITAS, TEKNOLOGI DAN SPESIFIK LOKASI	2.822.459.425,00	1.869.060.631,00	(953.398.794,00)	66,22		
3.27	2.09.3.27.0.00.01.0000	02.2.01.0001	5.1	BELANJA OPERASI	2.822.459.425,00	1.869.060.631,00	(953.398.794,00)	66,22		
3.27	2.09.3.27.0.00.01.0000	02.2.01.0001	5.1.02	Belanja Barang dan Jasa	349.434.000,00	323.169.000,00	(26.265.000,00)	92,48		
3.27	2.09.3.27.0.00.01.0000	02.2.01.0001	5.1.02.01	Belanja Barang	4.664.000,00	2.523.000,00	(2.141.000,00)	54,10		
3.27	2.09.3.27.0.00.01.0000	02.2.01.0001	5.1.02.01.01	Belanja Barang Pakai Habis	4.664.000,00	2.523.000,00	(2.141.000,00)	54,10		
3.27	2.09.3.27.0.00.01.0000	02.2.01.0001	5.1.02.01.01.0024	Belanja Alat/Bahan untuk Kegiatan Kantor-Alat Tulis Kantor	387.000,00	113.000,00	(274.000,00)	29,20		
3.27	2.09.3.27.0.00.01.0000	02.2.01.0001	5.1.02.01.01.0025	Belanja Alat/Bahan untuk Kegiatan Kantor- Kertas dan Cover	2.410.000,00	2.410.000,00	0,00	100,00		
3.27	2.09.3.27.0.00.01.0000	02.2.01.0001	5.1.02.01.01.0027	Belanja Alat/Bahan untuk Kegiatan Kantor-Benda Pos	697.000,00	0,00	(697.000,00)	0,00		
3.27	2.09.3.27.0.00.01.0000	02.2.01.0001	5.1.02.01.01.0029	Belanja Alat/Bahan untuk Kegiatan Kantor-Bahan Komputer	1.170.000,00	0,00	(1.170.000,00)	0,00		
3.27	2.09.3.27.0.00.01.0000	02.2.01.0001	5.1.02.02	Belanja Jasa	303.370.000,00	285.920.000,00	(17.450.000,00)	94,25		
3.27	2.09.3.27.0.00.01.0000	02.2.01.0001	5.1.02.02.01	Belanja Jasa Kantor	18.370.000,00	2.720.000,00	(15.650.000,00)	14,81		
3.27	2.09.3.27.0.00.01.0000	02.2.01.0001	5.1.02.02.01.0004	Honorarium Tim Pelaksana Kegiatan dan Sekretariat Tim Pelaksana Kegiatan	12.250.000,00	0,00	(12.250.000,00)	0,00		
3.27	2.09.3.27.0.00.01.0000	02.2.01.0001	5.1.02.02.01.0081	Belanja Honorarium Pengadaan Barang/Jasa	6.120.000,00	2.720.000,00	(3.400.000,00)	44,44		
3.27	2.09.3.27.0.00.01.0000	02.2.01.0001	5.1.02.02.09	Belanja Jasa Konsultansi Non Konstruksi	285.000.000,00	283.200.000,00	(1.800.000,00)	99,37		
3.27	2.09.3.27.0.00.01.0000	02.2.01.0001	5.1.02.02.09.0001	Belanja Jasa Konsultansi Berorientasi Bidang-Pengembangan Pertanian dan Perdesaan	285.000.000,00	283.200.000,00	(1.800.000,00)	99,37		
3.27	2.09.3.27.0.00.01.0000	02.2.01.0001	5.1.02.04	Belanja Perjalanan Dinas	41.400.000,00	34.726.000,00	(6.674.000,00)	83,88		
3.27	2.09.3.27.0.00.01.0000	02.2.01.0001	5.1.02.04.01	Belanja Perjalanan Dinas Dalam Negeri	41.400.000,00	34.726.000,00	(6.674.000,00)	83,88		
3.27	2.09.3.27.0.00.01.0000	02.2.01.0001	5.1.02.04.01.0003	Belanja Perjalanan Dinas Dalam Kota	41.400.000,00	34.726.000,00	(6.674.000,00)	83,88		
3.27	2.09.3.27.0.00.01.0000	02.2.01.0001	5.1.05	Belanja Hibah	2.473.025.425,00	1.545.891.631,00	(927.133.794,00)	62,51		
3.27	2.09.3.27.0.00.01.0000	02.2.01.0001	5.1.05.05	Belanja Hibah kepada Badan, Lembaga, Organisasi Kemasyarakatan yang Berbadan Hukum Indonesia	2.473.025.425,00	1.545.891.631,00	(927.133.794,00)	62,51		

Kode Rekening				Uraian	Anggaran	Realisasi	Bertambah (Berkurang)	%	Dasar Hukum	Keterangan
3.27	2.09.3.27.0.00.01.0000	02.2.01.0001	5.1.05.05.02	Belanja Hibah kepada Badan dan Lembaga Nirlaba, Sukarela dan Sosial yang Telah Memiliki Surat Keterangan Terdaftar	2.473.025.425,00	1.545.891.631,00	(927.133.794,00)	62,51		
3.27	2.09.3.27.0.00.01.0000	02.2.01.0001	5.1.05.05.02.0002	Belanja Hibah Barang kepada Badan dan Lembaga Nirlaba, Sukarela dan Sosial yang Telah Memiliki Surat Keterangan Terdaftar	2.473.025.425,00	1.545.891.631,00	(927.133.794,00)	62,51		
3.27	**2.09.3.27.0.00.01.0000**	**2.2.06**		**PENYEDIAAN BENIH/BIBIT TERNAK DAN HIJAUAN PAKAN TERNAK YANG SUMBERNYA DALAM 1 (SATU) DAERAH KABUPATEN/KOTA LAIN**	**504.641.500,00**	**398.488.200,00**	**(106.153.300,00)**	**78,96**		
3.27	2.09.3.27.0.00.01.0000	02.2.06.0002		PENGADAAN HIJAUAN PAKAN TERNAK YANG SUMBERNYA DARI DAERAH KABUPATEN/KOTA LAIN	12.000.000,00	9.819.000,00	(2.181.000,00)	81,83		
3.27	2.09.3.27.0.00.01.0000	02.2.06.0002	5.1	BELANJA OPERASI	12.000.000,00	9.819.000,00	(2.181.000,00)	81,83		
3.27	2.09.3.27.0.00.01.0000	02.2.06.0002	5.1.02	Belanja Barang dan Jasa	12.000.000,00	9.819.000,00	(2.181.000,00)	81,83		
3.27	2.09.3.27.0.00.01.0000	02.2.06.0002	5.1.02.04	Belanja Perjalanan Dinas	12.000.000,00	9.819.000,00	(2.181.000,00)	81,83		
3.27	2.09.3.27.0.00.01.0000	02.2.06.0002	5.1.02.04.01	Belanja Perjalanan Dinas Dalam Negeri	12.000.000,00	9.819.000,00	(2.181.000,00)	81,83		
3.27	2.09.3.27.0.00.01.0000	02.2.06.0002	5.1.02.04.01.0003	Belanja Perjalanan Dinas Dalam Kota	12.000.000,00	9.819.000,00	(2.181.000,00)	81,83		
3.27	2.09.3.27.0.00.01.0000	02.2.06.0003		PENGADAAN BIBIT TERNAK YANG SUMBERNYA DARI DAERAH	492.641.500,00	388.669.200,00	(103.972.300,00)	78,89		
3.27	2.09.3.27.0.00.01.0000	02.2.06.0003	5.1	BELANJA OPERASI	458.497.500,00	354.536.200,00	(103.961.300,00)	77,33		
3.27	2.09.3.27.0.00.01.0000	02.2.06.0003	5.1.02	Belanja Barang dan Jasa	286.717.500,00	182.936.200,00	(103.781.300,00)	63,80		
3.27	2.09.3.27.0.00.01.0000	02.2.06.0003	5.1.02.01	Belanja Barang	210.150.500,00	133.315.000,00	(76.835.500,00)	63,44		
3.27	2.09.3.27.0.00.01.0000	02.2.06.0003	5.1.02.01.01	Belanja Barang Pakai Habis	203.230.500,00	126.515.000,00	(76.715.500,00)	62,25		
3.27	2.09.3.27.0.00.01.0000	02.2.06.0003	5.1.02.01.01.0015	Belanja Suku Cadang-Suku Cadang Alat Kedokteran	22.693.000,00	0,00	(22.693.000,00)	0,00		
3.27	2.09.3.27.0.00.01.0000	02.2.06.0003	5.1.02.01.01.0026	Belanja Alat/Bahan untuk Kegiatan Kantor- Bahan Cetak	10.000.000,00	0,00	(10.000.000,00)	0,00		
3.27	2.09.3.27.0.00.01.0000	02.2.06.0003	5.1.02.01.01.0027	Belanja Alat/Bahan untuk Kegiatan Kantor-Benda Pos	1.700.000,00	0,00	(1.700.000,00)	0,00		
3.27	2.09.3.27.0.00.01.0000	02.2.06.0003	5.1.02.01.01.0032	Belanja Alat/Bahan untuk Kegiatan Kantor-Perlengkapan Dinas	37.863.500,00	34.805.000,00	(3.058.500,00)	91,92		
3.27	2.09.3.27.0.00.01.0000	02.2.06.0003	5.1.02.01.01.0037	Belanja Obat-Obatan-Obat	94.830.000,00	91.710.000,00	(3.120.000,00)	96,71		
3.27	2.09.3.27.0.00.01.0000	02.2.06.0003	5.1.02.01.01.0038	Belanja Obat-Obatan-Obat-Obatan Lainnya	36.144.000,00	0,00	(36.144.000,00)	0,00		
3.27	2.09.3.27.0.00.01.0000	02.2.06.0003	5.1.02.01.04	Belanja Aset Tetap yang Tidak Memenuhi Kriteria Kapitalisasi	6.920.000,00	6.800.000,00	(120.000,00)	98,27		
3.27	2.09.3.27.0.00.01.0000	02.2.06.0003	5.1.02.01.04.0450	Belanja Peralatan dan Mesin-Alat Keselamatan Kerja-Alat Pelindung-Sepatu Lapangan	6.920.000,00	6.800.000,00	(120.000,00)	98,27		
3.27	2.09.3.27.0.00.01.0000	02.2.06.0003	5.1.02.02	Belanja Jasa	10.140.000,00	10.140.000,00	0,00	100,00		
3.27	2.09.3.27.0.00.01.0000	02.2.06.0003	5.1.02.02.01	Belanja Jasa Kantor	10.140.000,00	10.140.000,00	0,00	100,00		
3.27	2.09.3.27.0.00.01.0000	02.2.06.0003	5.1.02.02.01.0011	Honorarium Penyelenggaraan Kegiatan Pendidikan dan Pelatihan	8.100.000,00	8.100.000,00	0,00	100,00		
3.27	2.09.3.27.0.00.01.0000	02.2.06.0003	5.1.02.02.01.0081	Belanja Honorarium Pengadaan Barang/Jasa	2.040.000,00	2.040.000,00	0,00	100,00		
3.27	2.09.3.27.0.00.01.0000	02.2.06.0003	5.1.02.04	Belanja Perjalanan Dinas	66.427.000,00	39.481.200,00	(26.945.800,00)	59,44		
3.27	2.09.3.27.0.00.01.0000	02.2.06.0003	5.1.02.04.01	Belanja Perjalanan Dinas Dalam Negeri	66.427.000,00	39.481.200,00	(26.945.800,00)	59,44		
3.27	2.09.3.27.0.00.01.0000	02.2.06.0003	5.1.02.04.01.0001	Belanja Perjalanan Dinas Biasa	2.777.000,00	2.752.200,00	(24.800,00)	99,11		
3.27	2.09.3.27.0.00.01.0000	02.2.06.0003	5.1.02.04.01.0003	Belanja Perjalanan Dinas Dalam Kota	63.650.000,00	36.729.000,00	(26.921.000,00)	57,70		
3.27	2.09.3.27.0.00.01.0000	02.2.06.0003	5.1.05	Belanja Hibah	171.780.000,00	171.600.000,00	(180.000,00)	99,90		
3.27	2.09.3.27.0.00.01.0000	02.2.06.0003	5.1.05.05	Belanja Hibah kepada Badan, Lembaga, Organisasi Kemasyarakatan yang Berbadan Hukum Indonesia	171.780.000,00	171.600.000,00	(180.000,00)	99,90		
3.27	2.09.3.27.0.00.01.0000	02.2.06.0003	5.1.05.05.02	Belanja Hibah kepada Badan dan Lembaga Nirlaba, Sukarela dan Sosial yang Telah Memiliki Surat Keterangan Terdaftar	171.780.000,00	171.600.000,00	(180.000,00)	99,90		
3.27	2.09.3.27.0.00.01.0000	02.2.06.0003	5.1.05.05.02.0002	Belanja Hibah Barang kepada Badan dan Lembaga Nirlaba, Sukarela dan Sosial yang Telah Memiliki Surat Keterangan Terdaftar	171.780.000,00	171.600.000,00	(180.000,00)	99,90		
3.27	2.09.3.27.0.00.01.0000	02.2.06.0003	5.2	BELANJA MODAL	34.144.000,00	34.133.000,00	(11.000,00)	99,97		
3.27	2.09.3.27.0.00.01.0000	02.2.06.0003	5.2.02	Belanja Modal Peralatan dan Mesin	34.144.000,00	34.133.000,00	(11.000,00)	99,97		
3.27	2.09.3.27.0.00.01.0000	02.2.06.0003	5.2.02.08	Belanja Modal Alat Laboratorium	34.144.000,00	34.133.000,00	(11.000,00)	99,97		
3.27	2.09.3.27.0.00.01.0000	02.2.06.0003	5.2.02.08.01	Belanja Modal Unit Alat Laboratorium	34.144.000,00	34.133.000,00	(11.000,00)	99,97		
3.27	2.09.3.27.0.00.01.0000	02.2.06.0003	5.2.02.08.01.0011	Belanja Modal Alat Laboratorium Umum	34.144.000,00	34.133.000,00	(11.000,00)	99,97		

Kode Rekening				Uraian	Anggaran	Realisasi	Bertambah (Berkurang)	%	Dasar Hukum	Keterangan
3.27	2.09.3.27.0.00.01.0000	07		PROGRAM PENYULUHAN PERTANIAN	221.474.400,00	127.980.600,00	(93.493.800,00)	57,79		
3.27	2.09.3.27.0.00.01.0000	7.2.01		PELAKSANAAN PENYULUHAN PERTANIAN	221.474.400,00	127.980.600,00	(93.493.800,00)	57,79		
3.27	2.09.3.27.0.00.01.0000	07.2.01.0001		PENINGKATAN KAPASITAS KELEMBAGAAN PENYULUHAN PERTANIAN DI KECAMATAN DAN DESA	12.546.000,00	10.940.600,00	(1.605.400,00)	87,20		
3.27	2.09.3.27.0.00.01.0000	07.2.01.0001	5.1	BELANJA OPERASI	12.546.000,00	10.940.600,00	(1.605.400,00)	87,20		
3.27	2.09.3.27.0.00.01.0000	07.2.01.0001	5.1.02	Belanja Barang dan Jasa	12.546.000,00	10.940.600,00	(1.605.400,00)	87,20		
3.27	2.09.3.27.0.00.01.0000	07.2.01.0001	5.1.02.04	Belanja Perjalanan Dinas	12.546.000,00	10.940.600,00	(1.605.400,00)	87,20		
3.27	2.09.3.27.0.00.01.0000	07.2.01.0001	5.1.02.04.01	Belanja Perjalanan Dinas Dalam Negeri	12.546.000,00	10.940.600,00	(1.605.400,00)	87,20		
3.27	2.09.3.27.0.00.01.0000	07.2.01.0001	5.1.02.04.01.0001	Belanja Perjalanan Dinas Biasa	8.196.000,00	6.594.600,00	(1.601.400,00)	80,46		
3.27	2.09.3.27.0.00.01.0000	07.2.01.0001	5.1.02.04.01.0003	Belanja Perjalanan Dinas Dalam Kota	4.350.000,00	4.346.000,00	(4.000,00)	99,91		
3.27	2.09.3.27.0.00.01.0000	07.2.01.0002		PENGEMBANGAN KAPASITAS KELEMBAGAAN PETANI DI KECAMATAN DAN DESA	66.542.400,00	0,00	(66.542.400,00)	0,00		
3.27	2.09.3.27.0.00.01.0000	07.2.01.0002	5.1	BELANJA OPERASI	66.542.400,00	0,00	(66.542.400,00)	0,00		
3.27	2.09.3.27.0.00.01.0000	07.2.01.0002	5.1.02	Belanja Barang dan Jasa	66.542.400,00	0,00	(66.542.400,00)	0,00		
3.27	2.09.3.27.0.00.01.0000	07.2.01.0002	5.1.02.01	Belanja Barang	7.042.400,00	0,00	(7.042.400,00)	0,00		
3.27	2.09.3.27.0.00.01.0000	07.2.01.0002	5.1.02.01.01	Belanja Barang Pakai Habis	7.042.400,00	0,00	(7.042.400,00)	0,00		
3.27	2.09.3.27.0.00.01.0000	07.2.01.0002	5.1.02.01.01.0024	Belanja Alat/Bahan untuk Kegiatan Kantor-Alat Tulis Kantor	504.000,00	0,00	(504.000,00)	0,00		
3.27	2.09.3.27.0.00.01.0000	07.2.01.0002	5.1.02.01.01.0025	Belanja Alat/Bahan untuk Kegiatan Kantor- Kertas dan Cover	640.000,00	0,00	(640.000,00)	0,00		
3.27	2.09.3.27.0.00.01.0000	07.2.01.0002	5.1.02.01.01.0026	Belanja Alat/Bahan untuk Kegiatan Kantor- Bahan Cetak	578.400,00	0,00	(578.400,00)	0,00		
3.27	2.09.3.27.0.00.01.0000	07.2.01.0002	5.1.02.01.01.0027	Belanja Alat/Bahan untuk Kegiatan Kantor-Benda Pos	170.000,00	0,00	(170.000,00)	0,00		
3.27	2.09.3.27.0.00.01.0000	07.2.01.0002	5.1.02.01.01.0029	Belanja Alat/Bahan untuk Kegiatan Kantor-Bahan Komputer	390.000,00	0,00	(390.000,00)	0,00		
3.27	2.09.3.27.0.00.01.0000	07.2.01.0002	5.1.02.01.01.0032	Belanja Alat/Bahan untuk Kegiatan Kantor-Perlengkapan Dinas	4.760.000,00	0,00	(4.760.000,00)	0,00		
3.27	2.09.3.27.0.00.01.0000	07.2.01.0002	5.1.02.04	Belanja Perjalanan Dinas	59.500.000,00	0,00	(59.500.000,00)	0,00		
3.27	2.09.3.27.0.00.01.0000	07.2.01.0002	5.1.02.04.01	Belanja Perjalanan Dinas Dalam Negeri	59.500.000,00	0,00	(59.500.000,00)	0,00		
3.27	2.09.3.27.0.00.01.0000	07.2.01.0002	5.1.02.04.01.0003	Belanja Perjalanan Dinas Dalam Kota	59.500.000,00	0,00	(59.500.000,00)	0,00		
3.27	2.09.3.27.0.00.01.0000	07.2.01.0006		PENYEDIAAN DAN PENINGKATAN KAPASITAS PENYULUH PERTANIAN	142.386.000,00	117.040.000,00	(25.346.000,00)	82,20		
3.27	2.09.3.27.0.00.01.0000	07.2.01.0006	5.1	BELANJA OPERASI	142.386.000,00	117.040.000,00	(25.346.000,00)	82,20		
3.27	2.09.3.27.0.00.01.0000	07.2.01.0006	5.1.02	Belanja Barang dan Jasa	142.386.000,00	117.040.000,00	(25.346.000,00)	82,20		
3.27	2.09.3.27.0.00.01.0000	07.2.01.0006	5.1.02.02	Belanja Jasa	142.386.000,00	117.040.000,00	(25.346.000,00)	82,20		
3.27	2.09.3.27.0.00.01.0000	07.2.01.0006	5.1.02.02.01	Belanja Jasa Kantor	142.080.000,00	117.040.000,00	(25.040.000,00)	82,38		
3.27	2.09.3.27.0.00.01.0000	07.2.01.0006	5.1.02.02.01.0023	Belanja Jasa Tenaga Teknis Pertanian dan Pangan	142.080.000,00	117.040.000,00	(25.040.000,00)	82,38		
3.27	2.09.3.27.0.00.01.0000	07.2.01.0006	5.1.02.02.02	Belanja Iuran Jaminan/Asuransi	306.000,00	0,00	(306.000,00)	0,00		
3.27	2.09.3.27.0.00.01.0000	07.2.01.0006	5.1.02.02.02.0005	Belanja Iuran Jaminan Kesehatan bagi Non ASN	306.000,00	0,00	(306.000,00)	0,00		
				JUMLAH BELANJA	12.813.670.654,39	10.832.845.141,00	(1.980.825.513,39)	84,54		
				SURPLUS DEFISIT	(12.813.670.654,39)	(10.832.845.141,00)	1.980.825.513,39	84,54		
8.01	8.01.0.00.0.00.01.0000	02.2.01.0008	5.1.02.01.01.0032	Belanja Alat/Bahan untuk Kegiatan Kantor-Perlengkapan Dinas	8.925.000,00	8.850.000,00	(75.000,00)	99,16		
8.01	8.01.0.00.0.00.01.0000	02.2.01.0008	5.1.02.01.01.0045	Belanja Natura dan Pakan-Natura dan Pakan Lainnya	5.010.000,00	5.010.000,00	0,00	100,00		
8.01	8.01.0.00.0.00.01.0000	02.2.01.0008	5.1.02.01.01.0052	Belanja Makanan dan Minuman Rapat	13.200.000,00	13.200.000,00	0,00	100,00		
8.01	8.01.0.00.0.00.01.0000	02.2.01.0008	5.1.02.01.01.0058	Belanja Makanan dan Minuman Aktivitas Lapangan	394.471.000,00	391.400.000,00	(3.071.000,00)	99,22		
8.01	8.01.0.00.0.00.01.0000	02.2.01.0008	5.1.02.01.01.0059	Belanja Pakaian Dinas KDH dan WKDH	152.600.000,00	135.404.000,00	(17.196.000,00)	88,73		
8.01	8.01.0.00.0.00.01.0000	02.2.01.0008	5.1.02.01.01.0074	Belanja Pakaian Adat Daerah	5.010.000,00	4.950.000,00	(60.000,00)	98,80		
8.01	8.01.0.00.0.00.01.0000	02.2.01.0008	5.1.02.01.01.0076	Belanja Pakaian Olahraga	110.320.000,00	110.024.000,00	(296.000,00)	99,73		
8.01	8.01.0.00.0.00.01.0000	02.2.01.0008	5.1.02.02	Belanja Jasa	589.193.800,00	575.967.000,00	(13.226.800,00)	97,76		
8.01	8.01.0.00.0.00.01.0000	02.2.01.0008	5.1.02.02.01	Belanja Jasa Kantor	319.237.800,00	310.067.000,00	(9.170.800,00)	97,13		
8.01	8.01.0.00.0.00.01.0000	02.2.01.0008	5.1.02.02.01.0003	Honorarium Narasumber atau Pembahas, Moderator, Pembawa Acara,	26.157.800,00	25.787.000,00	(370.800,00)	98,58		
8.01	8.01.0.00.0.00.01.0000	02.2.01.0008	5.1.02.02.01.0004	Honorarium Tim Pelaksana Kegiatan dan Sekretariat Tim Pelaksana Kegiatan	114.000.000,00	110.000.000,00	(4.000.000,00)	96,49		

Kode Rekening				Uraian	Anggaran	Realisasi	Bertambah (Berkurang)	%	Dasar Hukum	Keterangan
8.01	8.01.0.00.0.00.01.0000	02.2.01.0008	5.1.02.02.01.0014	Belanja Jasa Tenaga Kesehatan	2.400.000,00	2.400.000,00	0,00	100,00		
8.01	8.01.0.00.0.00.01.0000	02.2.01.0008	5.1.02.02.01.0030	Belanja Jasa Tenaga Kebersihan	1.350.000,00	1.350.000,00	0,00	100,00		
8.01	8.01.0.00.0.00.01.0000	02.2.01.0008	5.1.02.02.01.0033	Belanja Jasa Tenaga Supir	1.125.000,00	1.125.000,00	0,00	100,00		
8.01	8.01.0.00.0.00.01.0000	02.2.01.0008	5.1.02.02.01.0037	Belanja Jasa Juri Perlombaan/Pertandingan	158.200.000,00	153.400.000,00	(4.800.000,00)	96,97		
8.01	8.01.0.00.0.00.01.0000	02.2.01.0008	5.1.02.02.01.0038	Belanja Jasa Tata Rias	10.875.000,00	10.875.000,00	0,00	100,00		
8.01	8.01.0.00.0.00.01.0000	02.2.01.0008	5.1.02.02.01.0049	Belanja Jasa Pencucian Pakaian, Alat Kesenian dan Kebudayaan, serta Alat Rumah Tangga	1.050.000,00	1.050.000,00	0,00	100,00		
8.01	8.01.0.00.0.00.01.0000	02.2.01.0008	5.1.02.02.01.0081	Belanja Honorarium Pengadaan Barang/Jasa	4.080.000,00	4.080.000,00	0,00	100,00		
8.01	8.01.0.00.0.00.01.0000	02.2.01.0008	5.1.02.02.04	Belanja Sewa Peralatan dan Mesin	29.000.000,00	29.000.000,00	0,00	100,00		
8.01	8.01.0.00.0.00.01.0000	02.2.01.0008	5.1.02.02.04.0036	Belanja Sewa Kendaraan Bermotor Penumpang	29.000.000,00	29.000.000,00	0,00	100,00		
8.01	8.01.0.00.0.00.01.0000	02.2.01.0008	5.1.02.02.05	Belanja Sewa Gedung dan Bangunan	240.956.000,00	236.900.000,00	(4.056.000,00)	98,32		
8.01	8.01.0.00.0.00.01.0000	02.2.01.0008	5.1.02.02.05.0009	Belanja Sewa Bangunan Gedung Tempat Pertemuan	8.000.000,00	8.000.000,00	0,00	100,00		
8.01	8.01.0.00.0.00.01.0000	02.2.01.0008	5.1.02.02.05.0043	Belanja Sewa Hotel	232.956.000,00	228.900.000,00	(4.056.000,00)	98,26		
8.01	8.01.0.00.0.00.01.0000	02.2.01.0008	5.1.02.04	Belanja Perjalanan Dinas	82.981.000,00	82.960.000,00	(21.000,00)	99,97		
8.01	8.01.0.00.0.00.01.0000	02.2.01.0008	5.1.02.04.01	Belanja Perjalanan Dinas Dalam Negeri	82.981.000,00	82.960.000,00	(21.000,00)	99,97		
8.01	8.01.0.00.0.00.01.0000	02.2.01.0008	5.1.02.04.01.0001	Belanja Perjalanan Dinas Biasa	65.556.000,00	65.556.000,00	0,00	100,00		
8.01	8.01.0.00.0.00.01.0000	02.2.01.0008	5.1.02.04.01.0003	Belanja Perjalanan Dinas Dalam Kota	17.425.000,00	17.404.000,00	(21.000,00)	99,88		
8.01	8.01.0.00.0.00.01.0000	02.2.01.0008	5.2	BELANJA MODAL	791.000,00	791.000,00	0,00	100,00		
8.01	8.01.0.00.0.00.01.0000	02.2.01.0008	37378	Belanja Modal Peralatan dan Mesin	791.000,00	791.000,00	0,00	100,00		
8.01	8.01.0.00.0.00.01.0000	02.2.01.0008	5.2.02.06	Belanja Modal Alat Studio, Komunikasi, dan Pemancar	791.000,00	791.000,00	0,00	100,00		
8.01	8.01.0.00.0.00.01.0000	02.2.01.0008	5.2.02.06.01	Belanja Modal Alat Studio	791.000,00	791.000,00	0,00	100,00		
8.01	8.01.0.00.0.00.01.0000	02.2.01.0008	5.2.02.06.01.0001	Belanja Modal Peralatan Studio Audio	791.000,00	791.000,00	0,00	100,00		
8.01	8.01.0.00.0.00.01.0000	3		PROGRAM PENINGKATAN PERAN PARTAI POLITIK DAN LEMBAGA PENDIDIKAN MELALUI PENDIDIKAN POLITIK DAN PENGEMBANGAN ETIKA SERTA BUDAYA POLITIK	1.136.689.864,00	1.040.539.327,00	(96.150.537,00)	91,54		
8.01	8.01.0.00.0.00.01.0000	36952		PERUMUSAN KEBIJAKAN TEKNIS DAN PEMANTAPAN PELAKSANAAN BIDANG PENDIDIKAN POLITIK, ETIKA BUDAYA POLITIK, PENINGKATAN DEMOKRASI, FASILITASI KELEMBAGAAN PEMERINTAHAN, PERWAKILAN DAN PARTAI POLITIK, PEMILIHAN UMUM/PEMILIHAN UMUM KEPALA DAERAH, SERTA PEMANTAUAN SITUASI POLITIK	1.136.689.864,00	1.040.539.327,00	(96.150.537,00)	91,54		
8.01	8.01.0.00.0.00.01.0000	03.2.01.0003		PELAKSANAAN KEBIJAKAN DI BIDANG PENDIDIKAN POLITIK, ETIKA BUDAYA POLITIK, PENINGKATAN DEMOKRASI, FASILITASI KELEMBAGAAN PEMERINTAHAN, PERWAKILAN DAN PARTAI POLITIK, PEMILIHAN UMUM/PEMILIHAN UMUM KEPALA DAERAH, SERTA PEMANTAUAN SITUASI POLITIK DI DAERAH	919.425.364,00	842.405.327,00	(77.020.037,00)	91,62		
8.01	8.01.0.00.0.00.01.0000	03.2.01.0003	5.1	BELANJA OPERASI	919.425.364,00	842.405.327,00	(77.020.037,00)	91,62		
8.01	8.01.0.00.0.00.01.0000	03.2.01.0003	38473	Belanja Hibah	919.425.364,00	842.405.327,00	(77.020.037,00)	91,62		
8.01	8.01.0.00.0.00.01.0000	03.2.01.0003	5.1.05.07	Belanja Hibah Bantuan Keuangan kepada Partai Politik	919.425.364,00	842.405.327,00	(77.020.037,00)	91,62		
8.01	8.01.0.00.0.00.01.0000	03.2.01.0003	5.1.05.07.01	Belanja Hibah Bantuan Keuangan kepada Partai Politik	919.425.364,00	842.405.327,00	(77.020.037,00)	91,62		
8.01	8.01.0.00.0.00.01.0000	03.2.01.0003	5.1.05.07.01.0001	Belanja Hibah berupa Bantuan Keuangan kepada Partai Politik	919.425.364,00	842.405.327,00	(77.020.037,00)	91,62		
8.01	8.01.0.00.0.00.01.0000	03.2.01.0004		PELAKSANAAN KOORDINASI DI BIDANG PENDIDIKAN POLITIK, ETIKA BUDAYA POLITIK, PENINGKATAN DEMOKRASI, FASILITASI KELEMBAGAAN PEMERINTAHAN, PERWAKILAN DAN PARTAI POLITIK, PEMILIHAN UMUM/PEMILIHAN UMUM KEPALA DAERAH, SERTA PEMANTAUAN SITUASI POLITIK DI DAERAH	111.093.500,00	100.753.900,00	(10.339.600,00)	90,69		
8.01	8.01.0.00.0.00.01.0000	03.2.01.0004	5.1	BELANJA OPERASI	111.093.500,00	100.753.900,00	(10.339.600,00)	90,69		
8.01	8.01.0.00.0.00.01.0000	03.2.01.0004	37377	Belanja Barang dan Jasa	111.093.500,00	100.753.900,00	(10.339.600,00)	90,69		

Kode Rekening				Uraian	Anggaran	Realisasi	Bertambah (Berkurang)	%	Dasar Hukum	Keterangan
8.01	8.01.0.00.0.00.01.0000	03.2.01.0004	5.1.02.01	Belanja Barang	82.127.200,00	71.787.900,00	(10.339.300,00)	87,41		
8.01	8.01.0.00.0.00.01.0000	03.2.01.0004	5.1.02.01.01	Belanja Barang Pakai Habis	82.127.200,00	71.787.900,00	(10.339.300,00)	87,41		
8.01	8.01.0.00.0.00.01.0000	03.2.01.0004	5.1.02.01.01.0024	Belanja Alat/Bahan untuk Kegiatan Kantor-Alat Tulis Kantor	41.124.200,00	34.891.500,00	(6.232.700,00)	84,84		
8.01	8.01.0.00.0.00.01.0000	03.2.01.0004	5.1.02.01.01.0025	Belanja Alat/Bahan untuk Kegiatan Kantor- Kertas dan Cover	9.400.000,00	8.447.000,00	(953.000,00)	89,86		
8.01	8.01.0.00.0.00.01.0000	03.2.01.0004	5.1.02.01.01.0026	Belanja Alat/Bahan untuk Kegiatan Kantor- Bahan Cetak	17.111.000,00	15.869.400,00	(1.241.600,00)	92,74		
8.01	8.01.0.00.0.00.01.0000	03.2.01.0004	5.1.02.01.01.0027	Belanja Alat/Bahan untuk Kegiatan Kantor-Benda Pos	340.000,00	240.000,00	(100.000,00)	70,59		
8.01	8.01.0.00.0.00.01.0000	03.2.01.0004	5.1.02.01.01.0029	Belanja Alat/Bahan untuk Kegiatan Kantor-Bahan Komputer	12.902.000,00	11.090.000,00	(1.812.000,00)	85,96		
8.01	8.01.0.00.0.00.01.0000	03.2.01.0004	5.1.02.01.01.0052	Belanja Makanan dan Minuman Rapat	1.250.000,00	1.250.000,00	0,00	100,00		
8.01	8.01.0.00.0.00.01.0000	03.2.01.0004	5.1.02.04	Belanja Perjalanan Dinas	28.966.300,00	28.966.000,00	(300,00)	100,00		
8.01	8.01.0.00.0.00.01.0000	03.2.01.0004	5.1.02.04.01	Belanja Perjalanan Dinas Dalam Negeri	28.966.300,00	28.966.000,00	(300,00)	100,00		
8.01	8.01.0.00.0.00.01.0000	03.2.01.0004	5.1.02.04.01.0001	Belanja Perjalanan Dinas Biasa	21.630.300,00	21.630.000,00	(300,00)	100,00		
8.01	8.01.0.00.0.00.01.0000	03.2.01.0004	5.1.02.04.01.0003	Belanja Perjalanan Dinas Dalam Kota	7.336.000,00	7.336.000,00	0,00	100,00		
8.01	8.01.0.00.0.00.01.0000	03.2.01.0005		PELAKSANAAN MONITORING, EVALUASI DAN PELAPORAN DI BIDANG PENDIDIKAN POLITIK, ETIKA BUDAYA POLITIK, PENINGKATAN DEMOKRASI, FASILITASI KELEMBAGAAN PEMERINTAHAN, PERWAKILAN DAN PARTAI POLITIK, PEMILIHAN UMUM/PEMILIHAN UMUM KEPALA DAERAH, SERTA PEMANTAUAN SITUASI POLITIK DI DAERAH	106.171.000,00	97.380.100,00	(8.790.900,00)	91,72		
8.01	8.01.0.00.0.00.01.0000	03.2.01.0005	5.1	BELANJA OPERASI	106.171.000,00	97.380.100,00	(8.790.900,00)	91,72		
8.01	8.01.0.00.0.00.01.0000	03.2.01.0005	37377	Belanja Barang dan Jasa	106.171.000,00	97.380.100,00	(8.790.900,00)	91,72		
8.01	8.01.0.00.0.00.01.0000	03.2.01.0005	5.1.02.01	Belanja Barang	53.883.000,00	45.857.400,00	(8.025.600,00)	85,11		
8.01	8.01.0.00.0.00.01.0000	03.2.01.0005	5.1.02.01.01	Belanja Barang Pakai Habis	53.883.000,00	45.857.400,00	(8.025.600,00)	85,11		
8.01	8.01.0.00.0.00.01.0000	03.2.01.0005	5.1.02.01.01.0024	Belanja Alat/Bahan untuk Kegiatan Kantor-Alat Tulis Kantor	20.432.000,00	14.969.500,00	(5.462.500,00)	73,26		
8.01	8.01.0.00.0.00.01.0000	03.2.01.0005	5.1.02.01.01.0025	Belanja Alat/Bahan untuk Kegiatan Kantor- Kertas dan Cover	9.360.000,00	8.412.000,00	(948.000,00)	89,87		
8.01	8.01.0.00.0.00.01.0000	03.2.01.0005	5.1.02.01.01.0026	Belanja Alat/Bahan untuk Kegiatan Kantor- Bahan Cetak	15.531.000,00	15.170.900,00	(360.100,00)	97,68		
8.01	8.01.0.00.0.00.01.0000	03.2.01.0005	5.1.02.01.01.0027	Belanja Alat/Bahan untuk Kegiatan Kantor-Benda Pos	340.000,00	240.000,00	(100.000,00)	70,59		
8.01	8.01.0.00.0.00.01.0000	03.2.01.0005	5.1.02.01.01.0029	Belanja Alat/Bahan untuk Kegiatan Kantor-Bahan Komputer	8.220.000,00	7.065.000,00	(1.155.000,00)	85,95		
8.01	8.01.0.00.0.00.01.0000	03.2.01.0005	5.1.02.02	Belanja Jasa	44.900.000,00	44.900.000,00	0,00	100,00		
8.01	8.01.0.00.0.00.01.0000	03.2.01.0005	5.1.02.02.01	Belanja Jasa Kantor	44.900.000,00	44.900.000,00	0,00	100,00		
8.01	8.01.0.00.0.00.01.0000	03.2.01.0005	5.1.02.02.01.0004	Honorarium Tim Pelaksana Kegiatan dan Sekretariat Tim Pelaksana Kegiatan	28.000.000,00	28.000.000,00	0,00	100,00		
8.01	8.01.0.00.0.00.01.0000	03.2.01.0005	5.1.02.02.01.0080	Belanja Honorarium Penanggungjawaban Pengelola Keuangan	16.900.000,00	16.900.000,00	0,00	100,00		
8.01	8.01.0.00.0.00.01.0000	03.2.01.0005	5.1.02.04	Belanja Perjalanan Dinas	7.388.000,00	6.622.700,00	(765.300,00)	89,64		
8.01	8.01.0.00.0.00.01.0000	03.2.01.0005	5.1.02.04.01	Belanja Perjalanan Dinas Dalam Negeri	7.388.000,00	6.622.700,00	(765.300,00)	89,64		
8.01	8.01.0.00.0.00.01.0000	03.2.01.0005	5.1.02.04.01.0001	Belanja Perjalanan Dinas Biasa	7.388.000,00	6.622.700,00	(765.300,00)	89,64		
8.01	8.01.0.00.0.00.01.0000	4		PROGRAM PEMBERDAYAAN DAN PENGAWASAN ORGANISASI KEMASYARAKATAN	215.225.000,00	16.547.000,00	(198.678.000,00)	7,69		
8.01	8.01.0.00.0.00.01.0000	36983		PERUMUSAN KEBIJAKAN TEKNIS DAN PEMANTAPAN PELAKSANAAN BIDANG PEMBERDAYAAN DAN PENGAWASAN ORGANISASI KEMASYARAKATAN	215.225.000,00	16.547.000,00	(198.678.000,00)	7,69		
8.01	8.01.0.00.0.00.01.0000	04.2.01.0003		PELAKSANAAN KEBIJAKAN DI BIDANG PENDAFTARAN ORMAS, PEMBERDAYAAN ORMAS, EVALUASI DAN MEDIASI SENGKETA ORMAS, PENGAWASAN ORMAS DAN ORMAS ASING DI DAERAH	187.700.000,00	0,00	(187.700.000,00)	0,00		
8.01	8.01.0.00.0.00.01.0000	04.2.01.0003	5.1	BELANJA OPERASI	187.700.000,00	0,00	(187.700.000,00)	0,00		
8.01	8.01.0.00.0.00.01.0000	04.2.01.0003	38473	Belanja Hibah	187.700.000,00	0,00	(187.700.000,00)	0,00		
8.01	8.01.0.00.0.00.01.0000	04.2.01.0003	5.1.05.05	Belanja Hibah kepada Badan, Lembaga, Organisasi Kemasyarakatan yang Berbadan Hukum Indonesia	187.700.000,00	0,00	(187.700.000,00)	0,00		

Kode Rekening				Uraian	Anggaran	Realisasi	Bertambah (Berkurang)	%	Dasar Hukum	Keterangan
8.01	8.01.0.00.0.00.01.0000	04.2.01.0003	5.1.05.05.01	Belanja Hibah kepada Badan dan Lembaga yang Bersifat Nirlaba, Sukarela dan Sosial yang Dibentuk Berdasarkan Peraturan Perundang-	187.700.000,00	0,00	(187.700.000,00)	0,00		
8.01	8.01.0.00.0.00.01.0000	04.2.01.0003	5.1.05.05.01.0001	Belanja Hibah Uang kepada Badan dan Lembaga yang Bersifat Nirlaba, Sukarela dan Sosial yang Dibentuk Berdasarkan Peraturan Perundang-Undangan	187.700.000,00	0,00	(187.700.000,00)	0,00		
8.01	8.01.0.00.0.00.01.0000	04.2.01.0005		PELAKSANAAN MONITORING, EVALUASI DAN PELAPORAN DI BIDANG PENDAFTARAN ORMAS, PEMBERDAYAAN ORMAS, EVALUASI DAN MEDIASI SENGKETA ORMAS, PENGAWASAN ORMAS DAN ORMAS ASING DI DAERAH	27.525.000,00	16.547.000,00	(10.978.000,00)	60,12		
8.01	8.01.0.00.0.00.01.0000	04.2.01.0005	5.1	BELANJA OPERASI	27.525.000,00	16.547.000,00	(10.978.000,00)	60,12		
8.01	8.01.0.00.0.00.01.0000	04.2.01.0005	37377	Belanja Barang dan Jasa	27.525.000,00	16.547.000,00	(10.978.000,00)	60,12		
8.01	8.01.0.00.0.00.01.0000	04.2.01.0005	5.1.02.01	Belanja Barang	20.250.000,00	9.272.000,00	(10.978.000,00)	45,79		
8.01	8.01.0.00.0.00.01.0000	04.2.01.0005	5.1.02.01.01	Belanja Barang Pakai Habis	20.250.000,00	9.272.000,00	(10.978.000,00)	45,79		
8.01	8.01.0.00.0.00.01.0000	04.2.01.0005	5.1.02.01.01.0024	Belanja Alat/Bahan untuk Kegiatan Kantor-Alat Tulis Kantor	2.971.000,00	2.964.000,00	(7.000,00)	99,76		
8.01	8.01.0.00.0.00.01.0000	04.2.01.0005	5.1.02.01.01.0025	Belanja Alat/Bahan untuk Kegiatan Kantor- Kertas dan Cover	4.259.000,00	1.854.000,00	(2.405.000,00)	43,53		
8.01	8.01.0.00.0.00.01.0000	04.2.01.0005	5.1.02.01.01.0026	Belanja Alat/Bahan untuk Kegiatan Kantor- Bahan Cetak	3.784.000,00	2.112.000,00	(1.672.000,00)	55,81		
8.01	8.01.0.00.0.00.01.0000	04.2.01.0005	5.1.02.01.01.0027	Belanja Alat/Bahan untuk Kegiatan Kantor-Benda Pos	170.000,00	170.000,00	0,00	100,00		
8.01	8.01.0.00.0.00.01.0000	04.2.01.0005	5.1.02.01.01.0029	Belanja Alat/Bahan untuk Kegiatan Kantor-Bahan Komputer	2.466.000,00	2.172.000,00	(294.000,00)	88,08		
8.01	8.01.0.00.0.00.01.0000	04.2.01.0005	5.1.02.01.01.0052	Belanja Makanan dan Minuman Rapat	6.600.000,00	0,00	(6.600.000,00)	0,00		
8.01	8.01.0.00.0.00.01.0000	04.2.01.0005	5.1.02.04	Belanja Perjalanan Dinas	7.275.000,00	7.275.000,00	0,00	100,00		
8.01	8.01.0.00.0.00.01.0000	04.2.01.0005	5.1.02.04.01	Belanja Perjalanan Dinas Dalam Negeri	7.275.000,00	7.275.000,00	0,00	100,00		
8.01	8.01.0.00.0.00.01.0000	04.2.01.0005	5.1.02.04.01.0003	Belanja Perjalanan Dinas Dalam Kota	7.275.000,00	7.275.000,00	0,00	100,00		
8.01	8.01.0.00.0.00.01.0000	5		PROGRAM PEMBINAAN DAN PENGEMBANGAN KETAHANAN EKONOMI, SOSIAL, DAN BUDAYA	56.566.000,00	51.616.000,00	(4.950.000,00)	91,25		
8.01	8.01.0.00.0.00.01.0000	37013		PERUMUSAN KEBIJAKAN TEKNIS DAN PEMANTAPAN PELAKSANAAN BIDANG KETAHANAN EKONOMI, SOSIAL DAN BUDAYA	56.566.000,00	51.616.000,00	(4.950.000,00)	91,25		
8.01	8.01.0.00.0.00.01.0000	05.2.01.0004		PELAKSANAAN KOORDINASI DI BIDANG KETAHANAN EKONOMI, SOSIAL, BUDAYA DAN FASILITASI PENCEGAHAN PENYALAGUNAAN NARKOTIKA, FASILITASI KERUKUNAN UMAT BERAGAMA DAN PENGHAYAT KEPERCAYAAN DI DAERAH	56.566.000,00	51.616.000,00	(4.950.000,00)	91,25		
8.01	8.01.0.00.0.00.01.0000	05.2.01.0004	5.1	BELANJA OPERASI	56.566.000,00	51.616.000,00	(4.950.000,00)	91,25		
8.01	8.01.0.00.0.00.01.0000	05.2.01.0004	37377	Belanja Barang dan Jasa	56.566.000,00	51.616.000,00	(4.950.000,00)	91,25		
8.01	8.01.0.00.0.00.01.0000	05.2.01.0004	5.1.02.01	Belanja Barang	16.920.000,00	16.470.000,00	(450.000,00)	97,34		
8.01	8.01.0.00.0.00.01.0000	05.2.01.0004	5.1.02.01.01	Belanja Barang Pakai Habis	16.920.000,00	16.470.000,00	(450.000,00)	97,34		
8.01	8.01.0.00.0.00.01.0000	05.2.01.0004	5.1.02.01.01.0024	Belanja Alat/Bahan untuk Kegiatan Kantor-Alat Tulis Kantor	1.268.000,00	1.268.000,00	0,00	100,00		
8.01	8.01.0.00.0.00.01.0000	05.2.01.0004	5.1.02.01.01.0025	Belanja Alat/Bahan untuk Kegiatan Kantor- Kertas dan Cover	624.000,00	624.000,00	0,00	100,00		
8.01	8.01.0.00.0.00.01.0000	05.2.01.0004	5.1.02.01.01.0026	Belanja Alat/Bahan untuk Kegiatan Kantor- Bahan Cetak	1.669.000,00	1.669.000,00	0,00	100,00		
8.01	8.01.0.00.0.00.01.0000	05.2.01.0004	5.1.02.01.01.0027	Belanja Alat/Bahan untuk Kegiatan Kantor-Benda Pos	170.000,00	170.000,00	0,00	100,00		
8.01	8.01.0.00.0.00.01.0000	05.2.01.0004	5.1.02.01.01.0029	Belanja Alat/Bahan untuk Kegiatan Kantor-Bahan Komputer	822.000,00	822.000,00	0,00	100,00		
8.01	8.01.0.00.0.00.01.0000	05.2.01.0004	5.1.02.01.01.0030	Belanja Alat/Bahan untuk Kegiatan Kantor-Perabot Kantor	67.000,00	67.000,00	0,00	100,00		
8.01	8.01.0.00.0.00.01.0000	05.2.01.0004	5.1.02.01.01.0036	Belanja Alat/Bahan untuk Kegiatan Kantor-Alat/Bahan untuk Kegiatan Kantor Lainnya	9.000.000,00	8.700.000,00	(300.000,00)	96,67		
8.01	8.01.0.00.0.00.01.0000	05.2.01.0004	5.1.02.01.01.0052	Belanja Makanan dan Minuman Rapat	3.300.000,00	3.150.000,00	(150.000,00)	95,45		
8.01	8.01.0.00.0.00.01.0000	05.2.01.0004	5.1.02.02	Belanja Jasa	31.508.000,00	27.008.000,00	(4.500.000,00)	85,72		
8.01	8.01.0.00.0.00.01.0000	05.2.01.0004	5.1.02.02.01	Belanja Jasa Kantor	27.508.000,00	23.008.000,00	(4.500.000,00)	83,64		
8.01	8.01.0.00.0.00.01.0000	05.2.01.0004	5.1.02.02.01.0003	Honorarium Narasumber atau Pembahas, Moderator, Pembawa Acara, dan Panitia	6.958.000,00	6.958.000,00	0,00	100,00		

Kode Rekening				Uraian	Anggaran	Realisasi	Bertambah (Berkurang)	%	Dasar Hukum	Keterangan
8.01	8.01.0.00.0.00.01.0000	05.2.01.0004	5.1.02.02.01.0004	Honorarium Tim Pelaksana Kegiatan dan Sekretariat Tim Pelaksana Kegiatan	20.550.000,00	16.050.000,00	(4.500.000,00)	78,10		
8.01	8.01.0.00.0.00.01.0000	05.2.01.0004	5.1.02.02.05	Belanja Sewa Gedung dan Bangunan	4.000.000,00	4.000.000,00	0,00	100,00		
8.01	8.01.0.00.0.00.01.0000	05.2.01.0004	5.1.02.02.05.0009	Belanja Sewa Bangunan Gedung Tempat Pertemuan	4.000.000,00	4.000.000,00	0,00	100,00		
8.01	8.01.0.00.0.00.01.0000	05.2.01.0004	5.1.02.04	Belanja Perjalanan Dinas	8.138.000,00	8.138.000,00	0,00	100,00		
8.01	8.01.0.00.0.00.01.0000	05.2.01.0004	5.1.02.04.01	Belanja Perjalanan Dinas Dalam Negeri	8.138.000,00	8.138.000,00	0,00	100,00		
8.01	8.01.0.00.0.00.01.0000	05.2.01.0004	5.1.02.04.01.0001	Belanja Perjalanan Dinas Biasa	8.138.000,00	8.138.000,00	0,00	100,00		
8.01	8.01.0.00.0.00.01.0000	6		PROGRAM PENINGKATAN KEWASPADAAN NASIONAL DAN PENINGKATAN KUALITAS DAN FASILITASI PENANGANAN KONFLIK SOSIAL	254.216.000,00	128.500.000,00	(125.716.000,00)	50,55		
8.01	8.01.0.00.0.00.01.0000	37044		PERUMUSAN KEBIJAKAN TEKNIS DAN PELAKSANAAN PEMANTAPAN KEWASPADAAN NASIONAL DAN PENANGANAN KONFLIK SOSIAL	254.216.000,00	128.500.000,00	(125.716.000,00)	50,55		
8.01	8.01.0.00.0.00.01.0000	06.2.01.0004		PELAKSANAAN KOORDINASI DI BIDANG KEWASPADAAN DINI, KERJA SAMA INTELIJEN, PEMANTAUAN ORANG ASING, TENAGA KERJA ASING DAN LEMBAGA ASING, KEWASPADAAN PERBATASAN ANTAR NEGARA, FASILITASI KELEMBAGAAN BIDANG KEWASPADAAN, SERTA PENANGANAN KONFLIK DI DAERAH	226.938.000,00	122.744.500,00	(104.193.500,00)	54,09		
8.01	8.01.0.00.0.00.01.0000	06.2.01.0004	5.1	BELANJA OPERASI	226.938.000,00	122.744.500,00	(104.193.500,00)	54,09		
8.01	8.01.0.00.0.00.01.0000	06.2.01.0004	37377	Belanja Barang dan Jasa	226.938.000,00	122.744.500,00	(104.193.500,00)	54,09		
8.01	8.01.0.00.0.00.01.0000	06.2.01.0004	5.1.02.01	Belanja Barang	29.952.000,00	1.354.000,00	(28.598.000,00)	4,52		
8.01	8.01.0.00.0.00.01.0000	06.2.01.0004	5.1.02.01.01	Belanja Barang Pakai Habis	29.952.000,00	1.354.000,00	(28.598.000,00)	4,52		
8.01	8.01.0.00.0.00.01.0000	06.2.01.0004	5.1.02.01.01.0024	Belanja Alat/Bahan untuk Kegiatan Kantor-Alat Tulis Kantor	2.920.000,00	904.000,00	(2.016.000,00)	30,96		
8.01	8.01.0.00.0.00.01.0000	06.2.01.0004	5.1.02.01.01.0025	Belanja Alat/Bahan untuk Kegiatan Kantor- Kertas dan Cover	1.734.000,00	450.000,00	(1.284.000,00)	25,95		
8.01	8.01.0.00.0.00.01.0000	06.2.01.0004	5.1.02.01.01.0026	Belanja Alat/Bahan untuk Kegiatan Kantor- Bahan Cetak	2.205.000,00	0,00	(2.205.000,00)	0,00		
8.01	8.01.0.00.0.00.01.0000	06.2.01.0004	5.1.02.01.01.0027	Belanja Alat/Bahan untuk Kegiatan Kantor-Benda Pos	323.000,00	0,00	(323.000,00)	0,00		
8.01	8.01.0.00.0.00.01.0000	06.2.01.0004	5.1.02.02	Belanja Jasa	173.250.000,00	103.500.000,00	(69.750.000,00)	59,74		
8.01	8.01.0.00.0.00.01.0000	06.2.01.0004	5.1.02.02.01	Belanja Jasa Kantor	173.250.000,00	103.500.000,00	(69.750.000,00)	59,74		
8.01	8.01.0.00.0.00.01.0000	06.2.01.0004	5.1.02.02.01.0004	Honorarium Tim Pelaksana Kegiatan dan Sekretariat Tim Pelaksana Kegiatan	173.250.000,00	103.500.000,00	(69.750.000,00)	59,74		
8.01	8.01.0.00.0.00.01.0000	06.2.01.0004	5.1.02.04	Belanja Perjalanan Dinas	23.736.000,00	17.890.500,00	(5.845.500,00)	75,37		
8.01	8.01.0.00.0.00.01.0000	06.2.01.0004	5.1.02.04.01	Belanja Perjalanan Dinas Dalam Negeri	23.736.000,00	17.890.500,00	(5.845.500,00)	75,37		
8.01	8.01.0.00.0.00.01.0000	06.2.01.0004	5.1.02.04.01.0001	Belanja Perjalanan Dinas Biasa	23.736.000,00	17.890.500,00	(5.845.500,00)	75,37		
8.01	8.01.0.00.0.00.01.0000	06.2.01.0005		PELAKSANAAN MONITORING, EVALUASI DAN PELAPORAN DI BIDANG KEWASPADAAN DINI, KERJA SAMA INTELIJEN, PEMANTAUAN ORANG ASING, TENAGA KERJA ASING DAN LEMBAGA ASING, KEWASPADAAN PERBATASAN ANTAR NEGARA, FASILITASI KELEMBAGAAN BIDANG KEWASPADAAN, SERTA PENANGANAN KONFLIK DI DAERAH	27.278.000,00	5.755.500,00	(21.522.500,00)	21,10		
8.01	8.01.0.00.0.00.01.0000	06.2.01.0005	5.1	BELANJA OPERASI	27.278.000,00	5.755.500,00	(21.522.500,00)	21,10		
8.01	8.01.0.00.0.00.01.0000	06.2.01.0005	37377	Belanja Barang dan Jasa	27.278.000,00	5.755.500,00	(21.522.500,00)	21,10		
8.01	8.01.0.00.0.00.01.0000	06.2.01.0005	5.1.02.01	Belanja Barang	4.615.000,00	775.500,00	(3.839.500,00)	16,80		
8.01	8.01.0.00.0.00.01.0000	06.2.01.0005	5.1.02.01.01	Belanja Barang Pakai Habis	4.615.000,00	775.500,00	(3.839.500,00)	16,80		
8.01	8.01.0.00.0.00.01.0000	06.2.01.0005	5.1.02.01.01.0024	Belanja Alat/Bahan untuk Kegiatan Kantor-Alat Tulis Kantor	871.000,00	0,00	(871.000,00)	0,00		
8.01	8.01.0.00.0.00.01.0000	06.2.01.0005	5.1.02.01.01.0025	Belanja Alat/Bahan untuk Kegiatan Kantor- Kertas dan Cover	1.500.000,00	504.000,00	(996.000,00)	33,60		
8.01	8.01.0.00.0.00.01.0000	06.2.01.0005	5.1.02.01.01.0026	Belanja Alat/Bahan untuk Kegiatan Kantor- Bahan Cetak	1.045.000,00	0,00	(1.045.000,00)	0,00		
8.01	8.01.0.00.0.00.01.0000	06.2.01.0005	5.1.02.01.01.0027	Belanja Alat/Bahan untuk Kegiatan Kantor-Benda Pos	170.000,00	120.000,00	(50.000,00)	70,59		
8.01	8.01.0.00.0.00.01.0000	06.2.01.0005	5.1.02.01.01.0029	Belanja Alat/Bahan untuk Kegiatan Kantor-Bahan Komputer	1.029.000,00	151.500,00	(877.500,00)	14,72		
8.01	8.01.0.00.0.00.01.0000	06.2.01.0005	5.1.02.04	Belanja Perjalanan Dinas	22.663.000,00	4.980.000,00	(17.683.000,00)	21,97		
8.01	8.01.0.00.0.00.01.0000	06.2.01.0005	5.1.02.04.01	Belanja Perjalanan Dinas Dalam Negeri	22.663.000,00	4.980.000,00	(17.683.000,00)	21,97		

Kode Rekening				Uraian	Anggaran	Realisasi	Bertambah (Berkurang)	%	Dasar Hukum	Keterangan
8.01	8.01.0.00.0.00.01.0000	06.2.01.0005	5.1.02.04.01.0001	Belanja Perjalanan Dinas Biasa	8.988.000,00	0,00	(8.988.000,00)	0,00		
8.01	8.01.0.00.0.00.01.0000	06.2.01.0005	5.1.02.04.01.0003	Belanja Perjalanan Dinas Dalam Kota	13.675.000,00	4.980.000,00	(8.695.000,00)	36,42		
				JUMLAH BELANJA	8.240.975.104,88	7.480.558.415,00	(760.416.689,88)	90,77		
				SURPLUS DEFISIT	(8.240.975.104,88)	(7.480.558.415,00)	760.416.689,88	90,77		

Lampiran I.1 : Peraturan Bupati Karimun
Nomor : 16 Tahun 2026
Tanggal : 21 Agustus 2026

PEMERINTAH KABUPATEN KARIMUN
PENJABARAN LAPORAN REALISASI ANGGARAN
TAHUN ANGGARAN 2025

Organisasi : DINAS LINGKUNGAN HIDUP

Kode Rekening				Uraian	Anggaran	Realisasi	Bertambah (Berkurang)	%	Dasar Hukum	Keterangan
	2.11.0.00.0.00.01.0000		4	PENDAPATAN DAERAH	575.000.000,00	412.024.413,00	(162.975.587,00)	71,66		
	2.11.0.00.0.00.01.0000		4.1	PENDAPATAN ASLI DAERAH (PAD)	575.000.000,00	412.024.413,00	(162.975.587,00)	71,66		
	2.11.0.00.0.00.01.0000		4.1.02	Retribusi Daerah	575.000.000,00	412.024.400,00	(162.975.600,00)	71,66		
	2.11.0.00.0.00.01.0000		4.1.02.01	Retribusi Jasa Umum	575.000.000,00	412.024.400,00	(162.975.600,00)	71,66		
	2.11.0.00.0.00.01.0000		4.1.02.01.02	Retribusi Pelayanan Persampahan/ Kebersihan	575.000.000,00	412.024.400,00	(162.975.600,00)	71,66		
	2.11.0.00.0.00.01.0000		4.1.02.01.02.0001	Retribusi Pelayanan Persampahan/ Kebersihan	575.000.000,00	412.024.400,00	(162.975.600,00)	71,66		
	2.11.0.00.0.00.01.0000		4.1.04	Lain-lain PAD yang Sah	0,00	13,00	13,00	0,00		
	2.11.0.00.0.00.01.0000		4.1.04.09	Penerimaan Komisi, Potongan, atau Bentuk Lain	0,00	13,00	13,00	0,00		
	2.11.0.00.0.00.01.0000		4.1.04.09.01	Penerimaan Komisi, Potongan, atau Bentuk Lain	0,00	13,00	13,00	0,00		
	2.11.0.00.0.00.01.0000		4.1.04.09.01.0001	Penerimaan Komisi, Potongan, atau Bentuk Lain	0,00	13,00	13,00	0,00		
				JUMLAH PENDAPATAN	575.000.000,00	412.024.413,00	(162.975.587,00)	71,66		
	2.11.0.00.0.00.01.0000		5	BELANJA DAERAH	26.657.126.627,90	25.061.546.757,00	(1.595.579.870,90)	94,01		
2.11	2.11.0.00.0.00.01.0000	01		PROGRAM PENUNJANG URUSAN PEMERINTAHAN DAERAH KABUPATEN/KOTA	4.693.484.869,11	4.112.395.305,00	(581.089.564,11)	87,62		
2.11	2.11.0.00.0.00.01.0000	1.2.01		PERENCANAAN, PENGANGGARAN, DAN EVALUASI KINERJA PERANGKAT DAERAH	36.245.500,00	15.732.061,00	(20.513.439,00)	43,40		
2.11	2.11.0.00.0.00.01.0000	01.2.01.0001		PENYUSUNAN DOKUMEN PERENCANAAN PERANGKAT DAERAH	25.157.500,00	8.874.061,00	(16.283.439,00)	35,27		
2.11	2.11.0.00.0.00.01.0000	01.2.01.0001	5.1	BELANJA OPERASI	25.157.500,00	8.874.061,00	(16.283.439,00)	35,27		
2.11	2.11.0.00.0.00.01.0000	01.2.01.0001	5.1.02	Belanja Barang dan Jasa	25.157.500,00	8.874.061,00	(16.283.439,00)	35,27		
2.11	2.11.0.00.0.00.01.0000	01.2.01.0001	5.1.02.01	Belanja Barang	13.168.300,00	609.000,00	(12.559.300,00)	4,62		
2.11	2.11.0.00.0.00.01.0000	01.2.01.0001	5.1.02.01.01	Belanja Barang Pakai Habis	13.168.300,00	609.000,00	(12.559.300,00)	4,62		
2.11	2.11.0.00.0.00.01.0000	01.2.01.0001	5.1.02.01.01.0025	Belanja Alat/Bahan untuk Kegiatan Kantor- Kertas dan Cover	988.000,00	234.000,00	(754.000,00)	23,68		
2.11	2.11.0.00.0.00.01.0000	01.2.01.0001	5.1.02.01.01.0026	Belanja Alat/Bahan untuk Kegiatan Kantor- Bahan Cetak	8.230.300,00	0,00	(8.230.300,00)	0,00		
2.11	2.11.0.00.0.00.01.0000	01.2.01.0001	5.1.02.01.01.0052	Belanja Makanan dan Minuman Rapat	3.950.000,00	375.000,00	(3.575.000,00)	9,49		
2.11	2.11.0.00.0.00.01.0000	01.2.01.0001	5.1.02.04	Belanja Perjalanan Dinas	11.989.200,00	8.265.061,00	(3.724.139,00)	68,94		
2.11	2.11.0.00.0.00.01.0000	01.2.01.0001	5.1.02.04.01	Belanja Perjalanan Dinas Dalam Negeri	11.989.200,00	8.265.061,00	(3.724.139,00)	68,94		
2.11	2.11.0.00.0.00.01.0000	01.2.01.0001	5.1.02.04.01.0001	Belanja Perjalanan Dinas Biasa	11.989.200,00	8.265.061,00	(3.724.139,00)	68,94		
2.11	2.11.0.00.0.00.01.0000	01.2.01.0006		KOORDINASI DAN PENYUSUNAN LAPORAN CAPAIAN KINERJA DAN IKHTISAR REALISASI KINERJA SKPD	6.316.000,00	4.440.000,00	(1.876.000,00)	70,30		
2.11	2.11.0.00.0.00.01.0000	01.2.01.0006	5.1	BELANJA OPERASI	6.316.000,00	4.440.000,00	(1.876.000,00)	70,30		
2.11	2.11.0.00.0.00.01.0000	01.2.01.0006	5.1.02	Belanja Barang dan Jasa	6.316.000,00	4.440.000,00	(1.876.000,00)	70,30		
2.11	2.11.0.00.0.00.01.0000	01.2.01.0006	5.1.02.01	Belanja Barang	6.316.000,00	4.440.000,00	(1.876.000,00)	70,30		
2.11	2.11.0.00.0.00.01.0000	01.2.01.0006	5.1.02.01.01	Belanja Barang Pakai Habis	6.316.000,00	4.440.000,00	(1.876.000,00)	70,30		
2.11	2.11.0.00.0.00.01.0000	01.2.01.0006	5.1.02.01.01.0025	Belanja Alat/Bahan untuk Kegiatan Kantor- Kertas dan Cover	546.000,00	440.000,00	(106.000,00)	80,59		
2.11	2.11.0.00.0.00.01.0000	01.2.01.0006	5.1.02.01.01.0026	Belanja Alat/Bahan untuk Kegiatan Kantor- Bahan Cetak	3.270.000,00	2.500.000,00	(770.000,00)	76,45		
2.11	2.11.0.00.0.00.01.0000	01.2.01.0006	5.1.02.01.01.0052	Belanja Makanan dan Minuman Rapat	2.500.000,00	1.500.000,00	(1.000.000,00)	60,00		
2.11	2.11.0.00.0.00.01.0000	01.2.01.0007		EVALUASI KINERJA PERANGKAT DAERAH	4.772.000,00	2.418.000,00	(2.354.000,00)	50,67		
2.11	2.11.0.00.0.00.01.0000	01.2.01.0007	5.1	BELANJA OPERASI	4.772.000,00	2.418.000,00	(2.354.000,00)	50,67		

Kode Rekening				Uraian	Anggaran	Realisasi	Bertambah (Berkurang)	%	Dasar Hukum	Keterangan
2.11	2.11.0.00.0.00.01.0000	01.2.01.0007	5.1.02	Belanja Barang dan Jasa	4.772.000,00	2.418.000,00	(2.354.000,00)	50,67		
2.11	2.11.0.00.0.00.01.0000	01.2.01.0007	5.1.02.01	Belanja Barang	4.772.000,00	2.418.000,00	(2.354.000,00)	50,67		
2.11	2.11.0.00.0.00.01.0000	01.2.01.0007	5.1.02.01.01	Belanja Barang Pakai Habis	4.772.000,00	2.418.000,00	(2.354.000,00)	50,67		
2.11	2.11.0.00.0.00.01.0000	01.2.01.0007	5.1.02.01.01.0025	Belanja Alat/Bahan untuk Kegiatan Kantor- Kertas dan Cover	1.422.000,00	1.218.000,00	(204.000,00)	85,65		
2.11	2.11.0.00.0.00.01.0000	01.2.01.0007	5.1.02.01.01.0026	Belanja Alat/Bahan untuk Kegiatan Kantor- Bahan Cetak	2.570.000,00	1.200.000,00	(1.370.000,00)	46,69		
2.11	2.11.0.00.0.00.01.0000	01.2.01.0007	5.1.02.01.01.0029	Belanja Alat/Bahan untuk Kegiatan Kantor-Bahan Komputer	780.000,00	0,00	(780.000,00)	0,00		
2.11	2.11.0.00.0.00.01.0000	1.2.02		ADMINISTRASI KEUANGAN PERANGKAT DAERAH	4.235.366.797,28	3.825.704.644,00	(409.662.153,28)	90,33		
2.11	2.11.0.00.0.00.01.0000	01.2.02.0001		PENYEDIAAN GAJI DAN TUNJANGAN ASN	4.235.366.797,28	3.825.704.644,00	(409.662.153,28)	90,33		
2.11	2.11.0.00.0.00.01.0000	01.2.02.0001	5.1	BELANJA OPERASI	4.235.366.797,28	3.825.704.644,00	(409.662.153,28)	90,33		
2.11	2.11.0.00.0.00.01.0000	01.2.02.0001	5.1.01	Belanja Pegawai	4.235.366.797,28	3.825.704.644,00	(409.662.153,28)	90,33		
2.11	2.11.0.00.0.00.01.0000	01.2.02.0001	5.1.01.01	Belanja Gaji dan Tunjangan ASN	2.943.722.022,46	2.753.473.455,00	(190.248.567,46)	93,54		
2.11	2.11.0.00.0.00.01.0000	01.2.02.0001	5.1.01.01.01	Belanja Gaji Pokok ASN	2.189.748.183,98	2.048.943.537,00	(140.804.646,98)	93,57		
2.11	2.11.0.00.0.00.01.0000	01.2.02.0001	5.1.01.01.01.0001	Belanja Gaji Pokok PNS	1.599.069.683,96	1.463.936.800,00	(135.132.883,96)	91,55		
2.11	2.11.0.00.0.00.01.0000	01.2.02.0001	5.1.01.01.01.0002	Belanja Gaji Pokok PPPK	590.678.500,02	585.006.737,00	(5.671.763,02)	99,04		
2.11	2.11.0.00.0.00.01.0000	01.2.02.0001	5.1.01.01.02	Belanja Tunjangan Keluarga ASN	180.875.621,64	176.336.659,00	(4.538.962,64)	97,49		
2.11	2.11.0.00.0.00.01.0000	01.2.02.0001	5.1.01.01.02.0001	Belanja Tunjangan Keluarga PNS	136.434.326,00	135.946.994,00	(487.332,00)	99,64		
2.11	2.11.0.00.0.00.01.0000	01.2.02.0001	5.1.01.01.02.0002	Belanja Tunjangan Keluarga PPPK	44.441.295,64	40.389.665,00	(4.051.630,64)	90,88		
2.11	2.11.0.00.0.00.01.0000	01.2.02.0001	5.1.01.01.03	Belanja Tunjangan Jabatan ASN	102.624.991,98	100.260.000,00	(2.364.991,98)	97,70		
2.11	2.11.0.00.0.00.01.0000	01.2.02.0001	5.1.01.01.03.0001	Belanja Tunjangan Jabatan PNS	102.624.991,98	100.260.000,00	(2.364.991,98)	97,70		
2.11	2.11.0.00.0.00.01.0000	01.2.02.0001	5.1.01.01.04	Belanja Tunjangan Fungsional ASN	92.519.989,94	92.400.000,00	(119.989,94)	99,87		
2.11	2.11.0.00.0.00.01.0000	01.2.02.0001	5.1.01.01.04.0001	Belanja Tunjangan Fungsional PNS	92.519.989,94	92.400.000,00	(119.989,94)	99,87		
2.11	2.11.0.00.0.00.01.0000	01.2.02.0001	5.1.01.01.05	Belanja Tunjangan Fungsional Umum ASN	70.159.489,96	67.686.250,00	(2.473.239,96)	96,47		
2.11	2.11.0.00.0.00.01.0000	01.2.02.0001	5.1.01.01.05.0001	Belanja Tunjangan Fungsional Umum PNS	32.711.989,94	31.925.000,00	(786.989,94)	97,59		
2.11	2.11.0.00.0.00.01.0000	01.2.02.0001	5.1.01.01.05.0002	Belanja Tunjangan Fungsional Umum PPPK	37.447.500,02	35.761.250,00	(1.686.250,02)	95,50		
2.11	2.11.0.00.0.00.01.0000	01.2.02.0001	5.1.01.01.06	Belanja Tunjangan Beras ASN	120.288.383,04	113.035.550,00	(7.252.833,04)	93,97		
2.11	2.11.0.00.0.00.01.0000	01.2.02.0001	5.1.01.01.06.0001	Belanja Tunjangan Beras PNS	85.586.162,06	80.313.780,00	(5.272.382,06)	93,84		
2.11	2.11.0.00.0.00.01.0000	01.2.02.0001	5.1.01.01.06.0002	Belanja Tunjangan Beras PPPK	34.702.220,98	32.721.770,00	(1.980.450,98)	94,29		
2.11	2.11.0.00.0.00.01.0000	01.2.02.0001	5.1.01.01.07	Belanja Tunjangan PPh/Tunjangan Khusus ASN	20.906.677,96	17.371.766,00	(3.534.911,96)	83,09		
2.11	2.11.0.00.0.00.01.0000	01.2.02.0001	5.1.01.01.07.0001	Belanja Tunjangan PPh/Tunjangan Khusus PNS	20.906.677,96	17.371.766,00	(3.534.911,96)	83,09		
2.11	2.11.0.00.0.00.01.0000	01.2.02.0001	5.1.01.01.08	Belanja Pembulatan Gaji ASN	49.372,96	33.833,00	(15.539,96)	68,53		
2.11	2.11.0.00.0.00.01.0000	01.2.02.0001	5.1.01.01.08.0001	Belanja Pembulatan Gaji PNS	30.230,06	20.493,00	(9.737,06)	67,79		
2.11	2.11.0.00.0.00.01.0000	01.2.02.0001	5.1.01.01.08.0002	Belanja Pembulatan Gaji PPPK	19.142,90	13.340,00	(5.802,90)	69,69		
2.11	2.11.0.00.0.00.01.0000	01.2.02.0001	5.1.01.01.09	Belanja Iuran Jaminan Kesehatan ASN	146.572.366,92	120.342.236,00	(26.230.130,92)	82,10		
2.11	2.11.0.00.0.00.01.0000	01.2.02.0001	5.1.01.01.09.0001	Belanja Iuran Jaminan Kesehatan PNS	114.890.722,92	93.145.040,00	(21.745.682,92)	81,07		
2.11	2.11.0.00.0.00.01.0000	01.2.02.0001	5.1.01.01.09.0002	Belanja Iuran Jaminan Kesehatan PPPK	31.681.644,00	27.197.196,00	(4.484.448,00)	85,85		
2.11	2.11.0.00.0.00.01.0000	01.2.02.0001	5.1.01.01.10	Belanja Iuran Jaminan Kecelakaan Kerja ASN	6.183.274,08	4.504.102,00	(1.679.172,08)	72,84		
2.11	2.11.0.00.0.00.01.0000	01.2.02.0001	5.1.01.01.10.0001	Belanja Iuran Jaminan Kecelakaan Kerja PNS	3.802.190,04	3.005.699,00	(796.491,04)	79,05		
2.11	2.11.0.00.0.00.01.0000	01.2.02.0001	5.1.01.01.10.0002	Belanja Iuran Jaminan Kecelakaan Kerja PPPK	2.381.084,04	1.498.403,00	(882.681,04)	62,93		
2.11	2.11.0.00.0.00.01.0000	01.2.02.0001	5.1.01.01.11	Belanja Iuran Jaminan Kematian ASN	13.793.670,00	12.559.522,00	(1.234.148,00)	91,05		
2.11	2.11.0.00.0.00.01.0000	01.2.02.0001	5.1.01.01.11.0001	Belanja Iuran Jaminan Kematian PNS	9.456.552,00	9.017.109,00	(439.443,00)	95,35		
2.11	2.11.0.00.0.00.01.0000	01.2.02.0001	5.1.01.01.11.0002	Belanja Iuran Jaminan Kematian PPPK	4.337.118,00	3.542.413,00	(794.705,00)	81,68		
2.11	2.11.0.00.0.00.01.0000	01.2.02.0001	5.1.01.02	Belanja Tambahan Penghasilan ASN	1.291.644.774,82	1.072.231.189,00	(219.413.585,82)	83,01		
2.11	2.11.0.00.0.00.01.0000	01.2.02.0001	5.1.01.02.01	Tambahan Penghasilan berdasarkan Beban Kerja ASN	526.269.962,00	437.927.932,00	(88.342.030,00)	83,21		
2.11	2.11.0.00.0.00.01.0000	01.2.02.0001	5.1.01.02.01.0001	Tambahan Penghasilan berdasarkan Beban Kerja PNS	474.045.296,00	387.691.837,00	(86.353.459,00)	81,78		
2.11	2.11.0.00.0.00.01.0000	01.2.02.0001	5.1.01.02.01.0002	Tambahan Penghasilan berdasarkan Beban Kerja PPPK	52.224.666,00	50.236.095,00	(1.988.571,00)	96,19		
2.11	2.11.0.00.0.00.01.0000	01.2.02.0001	5.1.01.02.03	Tambahan Penghasilan berdasarkan Kondisi Kerja ASN	271.598.860,22	234.023.430,00	(37.575.430,22)	86,17		
2.11	2.11.0.00.0.00.01.0000	01.2.02.0001	5.1.01.02.03.0001	Tambahan Penghasilan berdasarkan Kondisi Kerja PNS	267.474.450,70	230.008.509,00	(37.465.941,70)	85,99		

Kode Rekening				Uraian	Anggaran	Realisasi	Bertambah (Berkurang)	%	Dasar Hukum	Keterangan
2.11	2.11.0.00.0.00.01.0000	01.2.02.0001	5.1.01.02.03.0002	Tambahan Penghasilan berdasarkan Kondisi Kerja PPPK	4.124.409,52	4.014.921,00	(109.488,52)	97,35		
2.11	2.11.0.00.0.00.01.0000	01.2.02.0001	5.1.01.02.05	Tambahan Penghasilan berdasarkan Prestasi Kerja ASN	493.775.952,60	400.279.827,00	(93.496.125,60)	81,07		
2.11	2.11.0.00.0.00.01.0000	01.2.02.0001	5.1.01.02.05.0001	Tambahan Penghasilan berdasarkan Prestasi Kerja PNS	445.032.931,40	353.392.832,00	(91.640.099,40)	79,41		
2.11	2.11.0.00.0.00.01.0000	01.2.02.0001	5.1.01.02.05.0002	Tambahan Penghasilan berdasarkan Prestasi Kerja PPPK	48.743.021,20	46.886.995,00	(1.856.026,20)	96,19		
2.11	**2.11.0.00.0.00.01.0000**	**1.2.04**		**ADMINISTRASI PENDAPATAN DAERAH KEWENANGAN PERANGKAT DAERAH**	**65.951.500,00**	**15.559.000,00**	**(50.392.500,00)**	**23,59**		
2.11	2.11.0.00.0.00.01.0000	01.2.04.0007		PELAPORAN PENGELOLAAN RETRIBUSI DAERAH	65.951.500,00	15.559.000,00	(50.392.500,00)	23,59		
2.11	2.11.0.00.0.00.01.0000	01.2.04.0007	5.1	BELANJA OPERASI	65.951.500,00	15.559.000,00	(50.392.500,00)	23,59		
2.11	2.11.0.00.0.00.01.0000	01.2.04.0007	5.1.02	Belanja Barang dan Jasa	65.951.500,00	15.559.000,00	(50.392.500,00)	23,59		
2.11	2.11.0.00.0.00.01.0000	01.2.04.0007	5.1.02.01	Belanja Barang	22.479.500,00	11.217.000,00	(11.262.500,00)	49,90		
2.11	2.11.0.00.0.00.01.0000	01.2.04.0007	5.1.02.01.01	Belanja Barang Pakai Habis	22.479.500,00	11.217.000,00	(11.262.500,00)	49,90		
2.11	2.11.0.00.0.00.01.0000	01.2.04.0007	5.1.02.01.01.0024	Belanja Alat/Bahan untuk Kegiatan Kantor-Alat Tulis Kantor	500.000,00	249.000,00	(251.000,00)	49,80		
2.11	2.11.0.00.0.00.01.0000	01.2.04.0007	5.1.02.01.01.0025	Belanja Alat/Bahan untuk Kegiatan Kantor- Kertas dan Cover	2.065.000,00	625.000,00	(1.440.000,00)	30,27		
2.11	2.11.0.00.0.00.01.0000	01.2.04.0007	5.1.02.01.01.0026	Belanja Alat/Bahan untuk Kegiatan Kantor- Bahan Cetak	17.614.500,00	10.343.000,00	(7.271.500,00)	58,72		
2.11	2.11.0.00.0.00.01.0000	01.2.04.0007	5.1.02.01.01.0052	Belanja Makanan dan Minuman Rapat	2.300.000,00	0,00	(2.300.000,00)	0,00		
2.11	2.11.0.00.0.00.01.0000	01.2.04.0007	5.1.02.04	Belanja Perjalanan Dinas	43.472.000,00	4.342.000,00	(39.130.000,00)	9,99		
2.11	2.11.0.00.0.00.01.0000	01.2.04.0007	5.1.02.04.01	Belanja Perjalanan Dinas Dalam Negeri	43.472.000,00	4.342.000,00	(39.130.000,00)	9,99		
2.11	2.11.0.00.0.00.01.0000	01.2.04.0007	5.1.02.04.01.0001	Belanja Perjalanan Dinas Biasa	23.072.000,00	0,00	(23.072.000,00)	0,00		
2.11	2.11.0.00.0.00.01.0000	01.2.04.0007	5.1.02.04.01.0003	Belanja Perjalanan Dinas Dalam Kota	20.400.000,00	4.342.000,00	(16.058.000,00)	21,28		
2.11	**2.11.0.00.0.00.01.0000**	**1.2.05**		**ADMINISTRASI KEPEGAWAIAN PERANGKAT DAERAH**	**7.140.000,00**	**0,00**	**(7.140.000,00)**	**0,00**		
2.11	2.11.0.00.0.00.01.0000	01.2.05.0002		PENGADAAN PAKAIAN DINAS BESERTA ATRIBUT KELENGKAPANNYA	7.140.000,00	0,00	(7.140.000,00)	0,00		
2.11	2.11.0.00.0.00.01.0000	01.2.05.0002	5.1	BELANJA OPERASI	7.140.000,00	0,00	(7.140.000,00)	0,00		
2.11	2.11.0.00.0.00.01.0000	01.2.05.0002	5.1.02	Belanja Barang dan Jasa	7.140.000,00	0,00	(7.140.000,00)	0,00		
2.11	2.11.0.00.0.00.01.0000	01.2.05.0002	5.1.02.01	Belanja Barang	7.140.000,00	0,00	(7.140.000,00)	0,00		
2.11	2.11.0.00.0.00.01.0000	01.2.05.0002	5.1.02.01.01	Belanja Barang Pakai Habis	7.140.000,00	0,00	(7.140.000,00)	0,00		
2.11	2.11.0.00.0.00.01.0000	01.2.05.0002	5.1.02.01.01.0032	Belanja Alat/Bahan untuk Kegiatan Kantor-Perlengkapan Dinas	7.140.000,00	0,00	(7.140.000,00)	0,00		
2.11	**2.11.0.00.0.00.01.0000**	**1.2.06**		**ADMINISTRASI UMUM PERANGKAT DAERAH**	**160.001.071,83**	**101.863.200,00**	**(58.137.871,83)**	**63,66**		
2.11	2.11.0.00.0.00.01.0000	01.2.06.0004		PENYEDIAAN BAHAN LOGISTIK KANTOR	17.136.000,00	11.743.000,00	(5.393.000,00)	68,53		
2.11	2.11.0.00.0.00.01.0000	01.2.06.0004	5.1	BELANJA OPERASI	17.136.000,00	11.743.000,00	(5.393.000,00)	68,53		
2.11	2.11.0.00.0.00.01.0000	01.2.06.0004	5.1.02	Belanja Barang dan Jasa	17.136.000,00	11.743.000,00	(5.393.000,00)	68,53		
2.11	2.11.0.00.0.00.01.0000	01.2.06.0004	5.1.02.01	Belanja Barang	17.136.000,00	11.743.000,00	(5.393.000,00)	68,53		
2.11	2.11.0.00.0.00.01.0000	01.2.06.0004	5.1.02.01.01	Belanja Barang Pakai Habis	17.136.000,00	11.743.000,00	(5.393.000,00)	68,53		
2.11	2.11.0.00.0.00.01.0000	01.2.06.0004	5.1.02.01.01.0024	Belanja Alat/Bahan untuk Kegiatan Kantor-Alat Tulis Kantor	4.739.200,00	3.679.500,00	(1.059.700,00)	77,64		
2.11	2.11.0.00.0.00.01.0000	01.2.06.0004	5.1.02.01.01.0025	Belanja Alat/Bahan untuk Kegiatan Kantor- Kertas dan Cover	6.280.000,00	4.245.000,00	(2.035.000,00)	67,60		
2.11	2.11.0.00.0.00.01.0000	01.2.06.0004	5.1.02.01.01.0027	Belanja Alat/Bahan untuk Kegiatan Kantor-Benda Pos	1.196.000,00	500.000,00	(696.000,00)	41,81		
2.11	2.11.0.00.0.00.01.0000	01.2.06.0004	5.1.02.01.01.0029	Belanja Alat/Bahan untuk Kegiatan Kantor-Bahan Komputer	2.846.000,00	2.244.000,00	(602.000,00)	78,85		
2.11	2.11.0.00.0.00.01.0000	01.2.06.0004	5.1.02.01.01.0030	Belanja Alat/Bahan untuk Kegiatan Kantor-Perabot Kantor	1.234.000,00	601.000,00	(633.000,00)	48,70		
2.11	2.11.0.00.0.00.01.0000	01.2.06.0004	5.1.02.01.01.0045	Belanja Natura dan Pakan-Natura dan Pakan Lainnya	840.800,00	473.500,00	(367.300,00)	56,32		
2.11	2.11.0.00.0.00.01.0000	01.2.06.0005		PENYEDIAAN BARANG CETAKAN DAN PENGGANDAAN	7.443.072,73	2.820.000,00	(4.623.072,73)	37,89		
2.11	2.11.0.00.0.00.01.0000	01.2.06.0005	5.1	BELANJA OPERASI	7.443.072,73	2.820.000,00	(4.623.072,73)	37,89		
2.11	2.11.0.00.0.00.01.0000	01.2.06.0005	5.1.02	Belanja Barang dan Jasa	7.443.072,73	2.820.000,00	(4.623.072,73)	37,89		
2.11	2.11.0.00.0.00.01.0000	01.2.06.0005	5.1.02.01	Belanja Barang	7.443.072,73	2.820.000,00	(4.623.072,73)	37,89		
2.11	2.11.0.00.0.00.01.0000	01.2.06.0005	5.1.02.01.01	Belanja Barang Pakai Habis	7.443.072,73	2.820.000,00	(4.623.072,73)	37,89		
2.11	2.11.0.00.0.00.01.0000	01.2.06.0005	5.1.02.01.01.0026	Belanja Alat/Bahan untuk Kegiatan Kantor- Bahan Cetak	7.443.072,73	2.820.000,00	(4.623.072,73)	37,89		
2.11	2.11.0.00.0.00.01.0000	01.2.06.0006		PENYEDIAAN BAHAN BACAAN DAN PERATURAN PERUNDANG-	42.450.000,00	22.920.000,00	(19.530.000,00)	53,99		
2.11	2.11.0.00.0.00.01.0000	01.2.06.0006	5.1	BELANJA OPERASI	42.450.000,00	22.920.000,00	(19.530.000,00)	53,99		
2.11	2.11.0.00.0.00.01.0000	01.2.06.0006	5.1.02	Belanja Barang dan Jasa	42.450.000,00	22.920.000,00	(19.530.000,00)	53,99		

Kode Rekening				Uraian	Anggaran	Realisasi	Bertambah (Berkurang)	%	Dasar Hukum	Keterangan
2.11	2.11.0.00.0.00.01.0000	01.2.06.0006	5.1.02.02	Belanja Jasa	42.450.000,00	22.920.000,00	(19.530.000,00)	53,99		
2.11	2.11.0.00.0.00.01.0000	01.2.06.0006	5.1.02.02.01	Belanja Jasa Kantor	42.450.000,00	22.920.000,00	(19.530.000,00)	53,99		
2.11	2.11.0.00.0.00.01.0000	01.2.06.0006	5.1.02.02.01.0062	Belanja Langganan Jurnal/Surat Kabar/Majalah	42.450.000,00	22.920.000,00	(19.530.000,00)	53,99		
2.11	2.11.0.00.0.00.01.0000	01.2.06.0009		PENYELENGGARAAN RAPAT KOORDINASI DAN KONSULTASI SKPD	92.971.999,10	64.380.200,00	(28.591.799,10)	69,25		
2.11	2.11.0.00.0.00.01.0000	01.2.06.0009	5.1	BELANJA OPERASI	92.971.999,10	64.380.200,00	(28.591.799,10)	69,25		
2.11	2.11.0.00.0.00.01.0000	01.2.06.0009	5.1.02	Belanja Barang dan Jasa	92.971.999,10	64.380.200,00	(28.591.799,10)	69,25		
2.11	2.11.0.00.0.00.01.0000	01.2.06.0009	5.1.02.01	Belanja Barang	13.120.000,00	3.000.000,00	(10.120.000,00)	22,87		
2.11	2.11.0.00.0.00.01.0000	01.2.06.0009	5.1.02.01.01	Belanja Barang Pakai Habis	13.120.000,00	3.000.000,00	(10.120.000,00)	22,87		
2.11	2.11.0.00.0.00.01.0000	01.2.06.0009	5.1.02.01.01.0052	Belanja Makanan dan Minuman Rapat	13.120.000,00	3.000.000,00	(10.120.000,00)	22,87		
2.11	2.11.0.00.0.00.01.0000	01.2.06.0009	5.1.02.04	Belanja Perjalanan Dinas	79.851.999,10	61.380.200,00	(18.471.799,10)	76,87		
2.11	2.11.0.00.0.00.01.0000	01.2.06.0009	5.1.02.04.01	Belanja Perjalanan Dinas Dalam Negeri	79.851.999,10	61.380.200,00	(18.471.799,10)	76,87		
2.11	2.11.0.00.0.00.01.0000	01.2.06.0009	5.1.02.04.01.0001	Belanja Perjalanan Dinas Biasa	66.662.000,00	56.672.200,00	(9.989.800,00)	85,01		
2.11	2.11.0.00.0.00.01.0000	01.2.06.0009	5.1.02.04.01.0003	Belanja Perjalanan Dinas Dalam Kota	13.189.999,10	4.708.000,00	(8.481.999,10)	35,69		
2.11	**2.11.0.00.0.00.01.0000**	**1.2.08**		**PENYEDIAAN JASA PENUNJANG URUSAN PEMERINTAHAN DAERAH**	**160.250.000,00**	**153.536.400,00**	**(6.713.600,00)**	**95,81**		
2.11	2.11.0.00.0.00.01.0000	01.2.08.0002		PENYEDIAAN JASA KOMUNIKASI, SUMBER DAYA AIR DAN LISTRIK	45.000.000,00	40.106.400,00	(4.893.600,00)	89,13		
2.11	2.11.0.00.0.00.01.0000	01.2.08.0002	5.1	BELANJA OPERASI	45.000.000,00	40.106.400,00	(4.893.600,00)	89,13		
2.11	2.11.0.00.0.00.01.0000	01.2.08.0002	5.1.02	Belanja Barang dan Jasa	45.000.000,00	40.106.400,00	(4.893.600,00)	89,13		
2.11	2.11.0.00.0.00.01.0000	01.2.08.0002	5.1.02.02	Belanja Jasa	45.000.000,00	40.106.400,00	(4.893.600,00)	89,13		
2.11	2.11.0.00.0.00.01.0000	01.2.08.0002	5.1.02.02.01	Belanja Jasa Kantor	45.000.000,00	40.106.400,00	(4.893.600,00)	89,13		
2.11	2.11.0.00.0.00.01.0000	01.2.08.0002	5.1.02.02.01.0055	Belanja Jasa Iklan/Reklame, Film, dan Pemotretan	45.000.000,00	40.106.400,00	(4.893.600,00)	89,13		
2.11	2.11.0.00.0.00.01.0000	01.2.08.0004		PENYEDIAAN JASA PELAYANAN UMUM KANTOR	115.250.000,00	113.430.000,00	(1.820.000,00)	98,42		
2.11	2.11.0.00.0.00.01.0000	01.2.08.0004	5.1	BELANJA OPERASI	115.250.000,00	113.430.000,00	(1.820.000,00)	98,42		
2.11	2.11.0.00.0.00.01.0000	01.2.08.0004	5.1.02	Belanja Barang dan Jasa	115.250.000,00	113.430.000,00	(1.820.000,00)	98,42		
2.11	2.11.0.00.0.00.01.0000	01.2.08.0004	5.1.02.02	Belanja Jasa	115.250.000,00	113.430.000,00	(1.820.000,00)	98,42		
2.11	2.11.0.00.0.00.01.0000	01.2.08.0004	5.1.02.02.01	Belanja Jasa Kantor	115.250.000,00	113.430.000,00	(1.820.000,00)	98,42		
2.11	2.11.0.00.0.00.01.0000	01.2.08.0004	5.1.02.02.01.0026	Belanja Jasa Tenaga Administrasi	115.250.000,00	113.430.000,00	(1.820.000,00)	98,42		
2.11	**2.11.0.00.0.00.01.0000**	**1.2.09**		**PEMELIHARAAN BARANG MILIK DAERAH PENUNJANG URUSAN PEMERINTAHAN DAERAH**	**28.530.000,00**	**0,00**	**(28.530.000,00)**	**0,00**		
2.11	2.11.0.00.0.00.01.0000	01.2.09.0001		PENYEDIAAN JASA PEMELIHARAAN, BIAYA PEMELIHARAAN, DAN PAJAK KENDARAAN PERORANGAN DINAS ATAU KENDARAAN DINAS JABATAN	15.400.000,00	0,00	(15.400.000,00)	0,00		
2.11	2.11.0.00.0.00.01.0000	01.2.09.0001	5.1	BELANJA OPERASI	15.400.000,00	0,00	(15.400.000,00)	0,00		
2.11	2.11.0.00.0.00.01.0000	01.2.09.0001	5.1.02	Belanja Barang dan Jasa	15.400.000,00	0,00	(15.400.000,00)	0,00		
2.11	2.11.0.00.0.00.01.0000	01.2.09.0001	5.1.02.01	Belanja Barang	15.400.000,00	0,00	(15.400.000,00)	0,00		
2.11	2.11.0.00.0.00.01.0000	01.2.09.0001	5.1.02.01.01	Belanja Barang Pakai Habis	15.400.000,00	0,00	(15.400.000,00)	0,00		
2.11	2.11.0.00.0.00.01.0000	01.2.09.0001	5.1.02.01.01.0004	Belanja Bahan-Bahan Bakar dan Pelumas	15.400.000,00	0,00	(15.400.000,00)	0,00		
2.11	2.11.0.00.0.00.01.0000	01.2.09.0006		PEMELIHARAAN PERALATAN DAN MESIN LAINNYA	9.130.000,00	0,00	(9.130.000,00)	0,00		
2.11	2.11.0.00.0.00.01.0000	01.2.09.0006	5.1	BELANJA OPERASI	9.130.000,00	0,00	(9.130.000,00)	0,00		
2.11	2.11.0.00.0.00.01.0000	01.2.09.0006	5.1.02	Belanja Barang dan Jasa	9.130.000,00	0,00	(9.130.000,00)	0,00		
2.11	2.11.0.00.0.00.01.0000	01.2.09.0006	5.1.02.03	Belanja Pemeliharaan	9.130.000,00	0,00	(9.130.000,00)	0,00		
2.11	2.11.0.00.0.00.01.0000	01.2.09.0006	5.1.02.03.02	Belanja Pemeliharaan Peralatan dan Mesin	9.130.000,00	0,00	(9.130.000,00)	0,00		
2.11	2.11.0.00.0.00.01.0000	01.2.09.0006	5.1.02.03.02.0121	Belanja Pemeliharaan Alat Kantor dan Rumah Tangga-Alat Rumah Tangga-Alat Pendingin	4.270.000,00	0,00	(4.270.000,00)	0,00		
2.11	2.11.0.00.0.00.01.0000	01.2.09.0006	5.1.02.03.02.0409	Belanja Pemeliharaan Komputer-Peralatan Komputer-Peralatan Personal Computer	4.860.000,00	0,00	(4.860.000,00)	0,00		
2.11	2.11.0.00.0.00.01.0000	01.2.09.0008		PEMELIHARAAN ASET TAK BERWUJUD	4.000.000,00	0,00	(4.000.000,00)	0,00		
2.11	2.11.0.00.0.00.01.0000	01.2.09.0008	5.1	BELANJA OPERASI	4.000.000,00	0,00	(4.000.000,00)	0,00		
2.11	2.11.0.00.0.00.01.0000	01.2.09.0008	5.1.02	Belanja Barang dan Jasa	4.000.000,00	0,00	(4.000.000,00)	0,00		

Kode Rekening				Uraian	Anggaran	Realisasi	Bertambah (Berkurang)	%	Dasar Hukum	Keterangan
2.11	2.11.0.00.0.00.01.0000	01.2.09.0008	5.1.02.02	Belanja Jasa	4.000.000,00	0,00	(4.000.000,00)	0,00		
2.11	2.11.0.00.0.00.01.0000	01.2.09.0008	5.1.02.02.04	Belanja Sewa Peralatan dan Mesin	4.000.000,00	0,00	(4.000.000,00)	0,00		
2.11	2.11.0.00.0.00.01.0000	01.2.09.0008	5.1.02.02.04.0407	Belanja Sewa Peralatan Mainframe	4.000.000,00	0,00	(4.000.000,00)	0,00		
2.11	**2.11.0.00.0.00.01.0000**	**02**		**PROGRAM PERENCANAAN LINGKUNGAN HIDUP**	**442.823.342,00**	**407.654.991,00**	**(35.168.351,00)**	**92,06**		
2.11	**2.11.0.00.0.00.01.0000**	**2.2.02**		**PENYELENGGARAAN KAJIAN LINGKUNGAN HIDUP STRATEGIS (KLHS) KABUPATEN/KOTA**	**442.823.342,00**	**407.654.991,00**	**(35.168.351,00)**	**92,06**		
2.11	2.11.0.00.0.00.01.0000	02.2.02.0002		PEMBUATAN DAN PELAKSANAAN KLHS RPJPD/RPJMD	442.823.342,00	407.654.991,00	(35.168.351,00)	92,06		
2.11	2.11.0.00.0.00.01.0000	02.2.02.0002	5.1	BELANJA OPERASI	442.823.342,00	407.654.991,00	(35.168.351,00)	92,06		
2.11	2.11.0.00.0.00.01.0000	02.2.02.0002	5.1.02	Belanja Barang dan Jasa	442.823.342,00	407.654.991,00	(35.168.351,00)	92,06		
2.11	2.11.0.00.0.00.01.0000	02.2.02.0002	5.1.02.01	Belanja Barang	4.540.000,00	1.790.500,00	(2.749.500,00)	39,44		
2.11	2.11.0.00.0.00.01.0000	02.2.02.0002	5.1.02.01.01	Belanja Barang Pakai Habis	4.540.000,00	1.790.500,00	(2.749.500,00)	39,44		
2.11	2.11.0.00.0.00.01.0000	02.2.02.0002	5.1.02.01.01.0024	Belanja Alat/Bahan untuk Kegiatan Kantor-Alat Tulis Kantor	1.352.000,00	960.500,00	(391.500,00)	71,04		
2.11	2.11.0.00.0.00.01.0000	02.2.02.0002	5.1.02.01.01.0025	Belanja Alat/Bahan untuk Kegiatan Kantor- Kertas dan Cover	948.000,00	830.000,00	(118.000,00)	87,55		
2.11	2.11.0.00.0.00.01.0000	02.2.02.0002	5.1.02.01.01.0027	Belanja Alat/Bahan untuk Kegiatan Kantor-Benda Pos	260.000,00	0,00	(260.000,00)	0,00		
2.11	2.11.0.00.0.00.01.0000	02.2.02.0002	5.1.02.01.01.0052	Belanja Makanan dan Minuman Rapat	1.980.000,00	0,00	(1.980.000,00)	0,00		
2.11	2.11.0.00.0.00.01.0000	02.2.02.0002	5.1.02.02	Belanja Jasa	387.106.342,00	386.545.600,00	(560.742,00)	99,86		
2.11	2.11.0.00.0.00.01.0000	02.2.02.0002	5.1.02.02.09	Belanja Jasa Konsultansi Non Konstruksi	387.106.342,00	386.545.600,00	(560.742,00)	99,86		
2.11	2.11.0.00.0.00.01.0000	02.2.02.0002	5.1.02.02.09.0014	Belanja Jasa Konsultansi Berorientasi Layanan-Jasa Khusus	387.106.342,00	386.545.600,00	(560.742,00)	99,86		
2.11	2.11.0.00.0.00.01.0000	02.2.02.0002	5.1.02.04	Belanja Perjalanan Dinas	51.177.000,00	19.318.891,00	(31.858.109,00)	37,75		
2.11	2.11.0.00.0.00.01.0000	02.2.02.0002	5.1.02.04.01	Belanja Perjalanan Dinas Dalam Negeri	51.177.000,00	19.318.891,00	(31.858.109,00)	37,75		
2.11	2.11.0.00.0.00.01.0000	02.2.02.0002	5.1.02.04.01.0001	Belanja Perjalanan Dinas Biasa	51.177.000,00	19.318.891,00	(31.858.109,00)	37,75		
2.11	**2.11.0.00.0.00.01.0000**	**03**		**PROGRAM PENGENDALIAN PENCEMARAN DAN/ATAU KERUSAKAN LINGKUNGAN HIDUP**	**132.449.500,00**	**20.140.000,00**	**(112.309.500,00)**	**15,21**		
2.11	**2.11.0.00.0.00.01.0000**	**3.2.01**		**PENCEGAHAN PENCEMARAN DAN/ATAU KERUSAKAN LINGKUNGAN HIDUP KABUPATEN/KOTA**	**92.999.500,00**	**20.140.000,00**	**(72.859.500,00)**	**21,66**		
2.11	2.11.0.00.0.00.01.0000	03.2.01.0001		KOORDINASI, SINKRONISASI, DAN PELAKSANAAN PENCEGAHAN PENCEMARAN LINGKUNGAN HIDUP DILAKSANAKAN TERHADAP MEDIA TANAH, AIR, UDARA, DAN LAUT	88.696.000,00	20.140.000,00	(68.556.000,00)	22,71		
2.11	2.11.0.00.0.00.01.0000	03.2.01.0001	5.1	BELANJA OPERASI	88.696.000,00	20.140.000,00	(68.556.000,00)	22,71		
2.11	2.11.0.00.0.00.01.0000	03.2.01.0001	5.1.02	Belanja Barang dan Jasa	88.696.000,00	20.140.000,00	(68.556.000,00)	22,71		
2.11	2.11.0.00.0.00.01.0000	03.2.01.0001	5.1.02.01	Belanja Barang	6.945.000,00	0,00	(6.945.000,00)	0,00		
2.11	2.11.0.00.0.00.01.0000	03.2.01.0001	5.1.02.01.01	Belanja Barang Pakai Habis	6.945.000,00	0,00	(6.945.000,00)	0,00		
2.11	2.11.0.00.0.00.01.0000	03.2.01.0001	5.1.02.01.01.0024	Belanja Alat/Bahan untuk Kegiatan Kantor-Alat Tulis Kantor	1.255.500,00	0,00	(1.255.500,00)	0,00		
2.11	2.11.0.00.0.00.01.0000	03.2.01.0001	5.1.02.01.01.0025	Belanja Alat/Bahan untuk Kegiatan Kantor- Kertas dan Cover	2.601.000,00	0,00	(2.601.000,00)	0,00		
2.11	2.11.0.00.0.00.01.0000	03.2.01.0001	5.1.02.01.01.0026	Belanja Alat/Bahan untuk Kegiatan Kantor- Bahan Cetak	765.500,00	0,00	(765.500,00)	0,00		
2.11	2.11.0.00.0.00.01.0000	03.2.01.0001	5.1.02.01.01.0027	Belanja Alat/Bahan untuk Kegiatan Kantor-Benda Pos	195.000,00	0,00	(195.000,00)	0,00		
2.11	2.11.0.00.0.00.01.0000	03.2.01.0001	5.1.02.01.01.0029	Belanja Alat/Bahan untuk Kegiatan Kantor-Bahan Komputer	2.128.000,00	0,00	(2.128.000,00)	0,00		
2.11	2.11.0.00.0.00.01.0000	03.2.01.0001	5.1.02.02	Belanja Jasa	45.000.000,00	13.500.000,00	(31.500.000,00)	30,00		
2.11	2.11.0.00.0.00.01.0000	03.2.01.0001	5.1.02.02.08	Belanja Jasa Konsultansi Konstruksi	45.000.000,00	13.500.000,00	(31.500.000,00)	30,00		
2.11	2.11.0.00.0.00.01.0000	03.2.01.0001	5.1.02.02.08.0028	Belanja Jasa Konsultansi Spesialis-Jasa Pengujian dan Analisa Komposisi dan Tingkat Kemurnian	45.000.000,00	13.500.000,00	(31.500.000,00)	30,00		
2.11	2.11.0.00.0.00.01.0000	03.2.01.0001	5.1.02.04	Belanja Perjalanan Dinas	36.751.000,00	6.640.000,00	(30.111.000,00)	18,07		
2.11	2.11.0.00.0.00.01.0000	03.2.01.0001	5.1.02.04.01	Belanja Perjalanan Dinas Dalam Negeri	36.751.000,00	6.640.000,00	(30.111.000,00)	18,07		
2.11	2.11.0.00.0.00.01.0000	03.2.01.0001	5.1.02.04.01.0001	Belanja Perjalanan Dinas Biasa	33.976.000,00	4.765.000,00	(29.211.000,00)	14,02		
2.11	2.11.0.00.0.00.01.0000	03.2.01.0001	5.1.02.04.01.0003	Belanja Perjalanan Dinas Dalam Kota	2.775.000,00	1.875.000,00	(900.000,00)	67,57		
2.11	2.11.0.00.0.00.01.0000	03.2.01.0002		KOORDINASI, SINKRONISASI DAN PELAKSANAAN PENGENDALIAN EMISI GAS RUMAH KACA, MITIGASI DAN ADAPTASI PERUBAHAN IKLIM	4.303.500,00	0,00	(4.303.500,00)	0,00		
2.11	2.11.0.00.0.00.01.0000	03.2.01.0002	5.1	BELANJA OPERASI	4.303.500,00	0,00	(4.303.500,00)	0,00		

Kode Rekening				Uraian	Anggaran	Realisasi	Bertambah (Berkurang)	%	Dasar Hukum	Keterangan
2.11	2.11.0.00.0.00.01.0000	03.2.01.0002	5.1.02	Belanja Barang dan Jasa	4.303.500,00	0,00	(4.303.500,00)	0,00		
2.11	2.11.0.00.0.00.01.0000	03.2.01.0002	5.1.02.01	Belanja Barang	2.653.500,00	0,00	(2.653.500,00)	0,00		
2.11	2.11.0.00.0.00.01.0000	03.2.01.0002	5.1.02.01.01	Belanja Barang Pakai Habis	2.653.500,00	0,00	(2.653.500,00)	0,00		
2.11	2.11.0.00.0.00.01.0000	03.2.01.0002	5.1.02.01.01.0024	Belanja Alat/Bahan untuk Kegiatan Kantor-Alat Tulis Kantor	603.500,00	0,00	(603.500,00)	0,00		
2.11	2.11.0.00.0.00.01.0000	03.2.01.0002	5.1.02.01.01.0025	Belanja Alat/Bahan untuk Kegiatan Kantor- Kertas dan Cover	375.000,00	0,00	(375.000,00)	0,00		
2.11	2.11.0.00.0.00.01.0000	03.2.01.0002	5.1.02.01.01.0026	Belanja Alat/Bahan untuk Kegiatan Kantor- Bahan Cetak	1.480.000,00	0,00	(1.480.000,00)	0,00		
2.11	2.11.0.00.0.00.01.0000	03.2.01.0002	5.1.02.01.01.0027	Belanja Alat/Bahan untuk Kegiatan Kantor-Benda Pos	195.000,00	0,00	(195.000,00)	0,00		
2.11	2.11.0.00.0.00.01.0000	03.2.01.0002	5.1.02.04	Belanja Perjalanan Dinas	1.650.000,00	0,00	(1.650.000,00)	0,00		
2.11	2.11.0.00.0.00.01.0000	03.2.01.0002	5.1.02.04.01	Belanja Perjalanan Dinas Dalam Negeri	1.650.000,00	0,00	(1.650.000,00)	0,00		
2.11	2.11.0.00.0.00.01.0000	03.2.01.0002	5.1.02.04.01.0003	Belanja Perjalanan Dinas Dalam Kota	1.650.000,00	0,00	(1.650.000,00)	0,00		
2.11	2.11.0.00.0.00.01.0000	3.2.02		PENANGGULANGAN PENCEMARAN DAN/ATAU KERUSAKAN LINGKUNGAN HIDUP KABUPATEN/KOTA	39.450.000,00	0,00	(39.450.000,00)	0,00		
2.11	2.11.0.00.0.00.01.0000	03.2.02.0001		PEMBERIAN INFORMASI PERINGATAN PENCEMARAN DAN/ATAU KERUSAKAN LINGKUNGAN HIDUP PADA MASYARAKAT	39.450.000,00	0,00	(39.450.000,00)	0,00		
2.11	2.11.0.00.0.00.01.0000	03.2.02.0001	5.1	BELANJA OPERASI	39.450.000,00	0,00	(39.450.000,00)	0,00		
2.11	2.11.0.00.0.00.01.0000	03.2.02.0001	5.1.02	Belanja Barang dan Jasa	39.450.000,00	0,00	(39.450.000,00)	0,00		
2.11	2.11.0.00.0.00.01.0000	03.2.02.0001	5.1.02.01	Belanja Barang	38.250.000,00	0,00	(38.250.000,00)	0,00		
2.11	2.11.0.00.0.00.01.0000	03.2.02.0001	5.1.02.01.01	Belanja Barang Pakai Habis	38.250.000,00	0,00	(38.250.000,00)	0,00		
2.11	2.11.0.00.0.00.01.0000	03.2.02.0001	5.1.02.01.01.0001	Belanja Bahan-Bahan Bangunan dan Konstruksi	38.250.000,00	0,00	(38.250.000,00)	0,00		
2.11	2.11.0.00.0.00.01.0000	03.2.02.0001	5.1.02.04	Belanja Perjalanan Dinas	1.200.000,00	0,00	(1.200.000,00)	0,00		
2.11	2.11.0.00.0.00.01.0000	03.2.02.0001	5.1.02.04.01	Belanja Perjalanan Dinas Dalam Negeri	1.200.000,00	0,00	(1.200.000,00)	0,00		
2.11	2.11.0.00.0.00.01.0000	03.2.02.0001	5.1.02.04.01.0003	Belanja Perjalanan Dinas Dalam Kota	1.200.000,00	0,00	(1.200.000,00)	0,00		
2.11	2.11.0.00.0.00.01.0000	04		PROGRAM PENGELOLAAN KEANEKARAGAMAN HAYATI (KEHATI)	385.951.505,00	346.126.990,00	(39.824.515,00)	89,68		
2.11	2.11.0.00.0.00.01.0000	4.2.01		PENGELOLAAN KEANEKARAGAMAN HAYATI KABUPATEN/KOTA	385.951.505,00	346.126.990,00	(39.824.515,00)	89,68		
2.11	2.11.0.00.0.00.01.0000	04.2.01.0004		PENGELOLAAN RUANG TERBUKA HIJAU (RTH)	385.951.505,00	346.126.990,00	(39.824.515,00)	89,68		
2.11	2.11.0.00.0.00.01.0000	04.2.01.0004	5.1	BELANJA OPERASI	385.951.505,00	346.126.990,00	(39.824.515,00)	89,68		
2.11	2.11.0.00.0.00.01.0000	04.2.01.0004	5.1.02	Belanja Barang dan Jasa	66.455.200,00	48.166.300,00	(18.288.900,00)	72,48		
2.11	2.11.0.00.0.00.01.0000	04.2.01.0004	5.1.02.01	Belanja Barang	66.455.200,00	48.166.300,00	(18.288.900,00)	72,48		
2.11	2.11.0.00.0.00.01.0000	04.2.01.0004	5.1.02.01.01	Belanja Barang Pakai Habis	24.997.200,00	15.746.300,00	(9.250.900,00)	62,99		
2.11	2.11.0.00.0.00.01.0000	04.2.01.0004	5.1.02.01.01.0004	Belanja Bahan-Bahan Bakar dan Pelumas	5.080.000,00	1.175.000,00	(3.905.000,00)	23,13		
2.11	2.11.0.00.0.00.01.0000	04.2.01.0004	5.1.02.01.01.0019	Belanja Suku Cadang-Suku Cadang Alat Pertanian	1.040.000,00	1.040.000,00	0,00	100,00		
2.11	2.11.0.00.0.00.01.0000	04.2.01.0004	5.1.02.01.01.0024	Belanja Alat/Bahan untuk Kegiatan Kantor-Alat Tulis Kantor	2.785.000,00	1.985.000,00	(800.000,00)	71,27		
2.11	2.11.0.00.0.00.01.0000	04.2.01.0004	5.1.02.01.01.0025	Belanja Alat/Bahan untuk Kegiatan Kantor- Kertas dan Cover	3.425.000,00	0,00	(3.425.000,00)	0,00		
2.11	2.11.0.00.0.00.01.0000	04.2.01.0004	5.1.02.01.01.0026	Belanja Alat/Bahan untuk Kegiatan Kantor- Bahan Cetak	650.000,00	270.000,00	(380.000,00)	41,54		
2.11	2.11.0.00.0.00.01.0000	04.2.01.0004	5.1.02.01.01.0027	Belanja Alat/Bahan untuk Kegiatan Kantor-Benda Pos	2.128.000,00	1.600.000,00	(528.000,00)	75,19		
2.11	2.11.0.00.0.00.01.0000	04.2.01.0004	5.1.02.01.01.0029	Belanja Alat/Bahan untuk Kegiatan Kantor-Bahan Komputer	26.350.000,00	26.350.000,00	0,00	100,00		
2.11	2.11.0.00.0.00.01.0000	04.2.01.0004	5.1.02.01.01.0031	Belanja Alat/Bahan untuk Kegiatan Kantor-Alat Listrik	300.796.305,00	297.960.690,00	(2.835.615,00)	99,06		
2.11	2.11.0.00.0.00.01.0000	04.2.01.0004	5.1.02.02	Belanja Jasa	297.700.000,00	297.300.000,00	(400.000,00)	99,87		
2.11	2.11.0.00.0.00.01.0000	04.2.01.0004	5.1.02.02.01	Belanja Jasa Kantor	289.850.000,00	289.450.000,00	(400.000,00)	99,86		
2.11	2.11.0.00.0.00.01.0000	04.2.01.0004	5.1.02.02.01.0030	Belanja Jasa Tenaga Kebersihan	7.850.000,00	7.850.000,00	0,00	100,00		
2.11	2.11.0.00.0.00.01.0000	04.2.01.0004	5.1.02.02.01.0035	Belanja Jasa Tenaga Teknisi Mekanik dan Listrik	3.096.305,00	660.690,00	(2.435.615,00)	21,34		
2.11	2.11.0.00.0.00.01.0000	04.2.01.0004	5.1.02.02.02	Belanja Iuran Jaminan/Asuransi	1.376.961,00	293.640,00	(1.083.321,00)	21,33		
2.11	2.11.0.00.0.00.01.0000	04.2.01.0004	5.1.02.02.02.0006	Belanja Iuran Jaminan Kecelakaan Kerja bagi Non ASN	1.719.344,00	367.050,00	(1.352.294,00)	21,35		
2.11	2.11.0.00.0.00.01.0000	04.2.01.0004	5.1.02.02.02.0007	Belanja Iuran Jaminan Kematian bagi Non ASN	18.700.000,00	0,00	(18.700.000,00)	0,00		
2.11	2.11.0.00.0.00.01.0000	04.2.01.0004	5.1.02.03	Belanja Pemeliharaan	18.700.000,00	0,00	(18.700.000,00)	0,00		
2.11	2.11.0.00.0.00.01.0000	04.2.01.0004	5.1.02.03.02	Belanja Pemeliharaan Peralatan dan Mesin						

Kode Rekening				Uraian	Anggaran	Realisasi	Bertambah (Berkurang)	%	Dasar Hukum	Keterangan
2.11	2.11.0.00.0.00.01.0000	04.2.01.0004	5.1.02.03.02.0040	Belanja Pemeliharaan Alat Angkutan-Alat Angkutan Darat Bermotor-Kendaraan Bermotor Khusus	18.700.000,00	0,00	(18.700.000,00)	0,00		
2.11	**2.11.0.00.0.00.01.0000**	**05**		**PROGRAM PENGENDALIAN BAHAN BERBAHAYA DAN BERACUN (B3) DAN LIMBAH BAHAN BERBAHAYA DAN BERACUN (LIMBAH B3)**	**5.000.000,00**	**0,00**	**(5.000.000,00)**	**0,00**		
2.11	**2.11.0.00.0.00.01.0000**	**5.2.01**		**PENYIMPANAN SEMENTARA LIMBAH B3**	**5.000.000,00**	**0,00**	**(5.000.000,00)**	**0,00**		
2.11	2.11.0.00.0.00.01.0000	05.2.01.0002		VERIFIKASI LAPANGAN UNTUK MEMASTIKAN PEMENUHAN PERSYARATAN ADMINISTRASI DAN TEKNIS PENYIMPANAN SEMENTARA	5.000.000,00	0,00	(5.000.000,00)	0,00		
2.11	2.11.0.00.0.00.01.0000	05.2.01.0002	5.1	BELANJA OPERASI	5.000.000,00	0,00	(5.000.000,00)	0,00		
2.11	2.11.0.00.0.00.01.0000	05.2.01.0002	5.1.02	Belanja Barang dan Jasa	5.000.000,00	0,00	(5.000.000,00)	0,00		
2.11	2.11.0.00.0.00.01.0000	05.2.01.0002	5.1.02.04	Belanja Perjalanan Dinas	5.000.000,00	0,00	(5.000.000,00)	0,00		
2.11	2.11.0.00.0.00.01.0000	05.2.01.0002	5.1.02.04.01	Belanja Perjalanan Dinas Dalam Negeri	5.000.000,00	0,00	(5.000.000,00)	0,00		
2.11	2.11.0.00.0.00.01.0000	05.2.01.0002	5.1.02.04.01.0003	Belanja Perjalanan Dinas Dalam Kota	5.000.000,00	0,00	(5.000.000,00)	0,00		
2.11	**2.11.0.00.0.00.01.0000**	**06**		**PROGRAM PEMBINAAN DAN PENGAWASAN TERHADAP IZIN LINGKUNGAN DAN IZIN PERLINDUNGAN DAN PENGELOLAAN LINGKUNGAN HIDUP (PPLH)**	**40.518.000,00**	**12.624.854,00**	**(27.893.146,00)**	**31,16**		
2.11	**2.11.0.00.0.00.01.0000**	**6.2.01**		**PEMBINAAN DAN PENGAWASAN TERHADAP USAHA DAN/ATAU KEGIATAN YANG IZIN LINGKUNGAN DAN IZIN PPLH DITERBITKAN OLEH PEMERINTAH DAERAH KABUPATEN/KOTA**	**40.518.000,00**	**12.624.854,00**	**(27.893.146,00)**	**31,16**		
2.11	2.11.0.00.0.00.01.0000	06.2.01.0009		PENGAWASAN PERIZINAN BERUSAHA ATAU PERSETUJUAN PEMERINTAH TERKAIT PERSETUJUAN LINGKUNGAN YANG DITERBITKAN OLEH PEMERINTAH DAERAH KABUPATEN/KOTA DAN PERATURAN PERUNDANG-UNDANGAN DI BIDANG PERLINDUNGAN DAN PENGELOLAAN LINGKUNGAN HIDUP	40.518.000,00	12.624.854,00	(27.893.146,00)	31,16		
2.11	2.11.0.00.0.00.01.0000	06.2.01.0009	5.1	BELANJA OPERASI	40.518.000,00	12.624.854,00	(27.893.146,00)	31,16		
2.11	2.11.0.00.0.00.01.0000	06.2.01.0009	5.1.02	Belanja Barang dan Jasa	40.518.000,00	12.624.854,00	(27.893.146,00)	31,16		
2.11	2.11.0.00.0.00.01.0000	06.2.01.0009	5.1.02.01	Belanja Barang	2.679.000,00	919.000,00	(1.760.000,00)	34,30		
2.11	2.11.0.00.0.00.01.0000	06.2.01.0009	5.1.02.01.01	Belanja Barang Pakai Habis	2.679.000,00	919.000,00	(1.760.000,00)	34,30		
2.11	2.11.0.00.0.00.01.0000	06.2.01.0009	5.1.02.01.01.0024	Belanja Alat/Bahan untuk Kegiatan Kantor-Alat Tulis Kantor	81.000,00	0,00	(81.000,00)	0,00		
2.11	2.11.0.00.0.00.01.0000	06.2.01.0009	5.1.02.01.01.0025	Belanja Alat/Bahan untuk Kegiatan Kantor- Kertas dan Cover	1.570.000,00	610.000,00	(960.000,00)	38,85		
2.11	2.11.0.00.0.00.01.0000	06.2.01.0009	5.1.02.01.01.0026	Belanja Alat/Bahan untuk Kegiatan Kantor- Bahan Cetak	1.028.000,00	309.000,00	(719.000,00)	30,06		
2.11	2.11.0.00.0.00.01.0000	06.2.01.0009	5.1.02.04	Belanja Perjalanan Dinas	37.839.000,00	11.705.854,00	(26.133.146,00)	30,94		
2.11	2.11.0.00.0.00.01.0000	06.2.01.0009	5.1.02.04.01	Belanja Perjalanan Dinas Dalam Negeri	37.839.000,00	11.705.854,00	(26.133.146,00)	30,94		
2.11	2.11.0.00.0.00.01.0000	06.2.01.0009	5.1.02.04.01.0001	Belanja Perjalanan Dinas Biasa	17.939.000,00	10.255.854,00	(7.683.146,00)	57,17		
2.11	2.11.0.00.0.00.01.0000	06.2.01.0009	5.1.02.04.01.0003	Belanja Perjalanan Dinas Dalam Kota	19.900.000,00	1.450.000,00	(18.450.000,00)	7,29		
2.11	**2.11.0.00.0.00.01.0000**	**09**		**PROGRAM PENGHARGAAN LINGKUNGAN HIDUP UNTUK MASYARAKAT**	**79.960.000,00**	**9.042.000,00**	**(70.918.000,00)**	**11,31**		
2.11	**2.11.0.00.0.00.01.0000**	**9.2.01**		**PEMBERIAN PENGHARGAAN LINGKUNGAN HIDUP TINGKAT DAERAH KABUPATEN/KOTA**	**79.960.000,00**	**9.042.000,00**	**(70.918.000,00)**	**11,31**		
2.11	2.11.0.00.0.00.01.0000	09.2.01.0001		PENILAIAN KINERJA MASYARAKAT/LEMBAGA MASYARAKAT/DUNIA USAHA/DUNIA PENDIDIKAN/FILANTROPI DALAM PERLINDUNGAN DAN PENGELOLAAN LINGKUNGAN HIDUP	79.960.000,00	9.042.000,00	(70.918.000,00)	11,31		
2.11	2.11.0.00.0.00.01.0000	09.2.01.0001	5.1	BELANJA OPERASI	79.960.000,00	9.042.000,00	(70.918.000,00)	11,31		
2.11	2.11.0.00.0.00.01.0000	09.2.01.0001	5.1.02	Belanja Barang dan Jasa	79.960.000,00	9.042.000,00	(70.918.000,00)	11,31		
2.11	2.11.0.00.0.00.01.0000	09.2.01.0001	5.1.02.01	Belanja Barang	20.256.000,00	8.342.000,00	(11.914.000,00)	41,18		
2.11	2.11.0.00.0.00.01.0000	09.2.01.0001	5.1.02.01.01	Belanja Barang Pakai Habis	20.256.000,00	8.342.000,00	(11.914.000,00)	41,18		
2.11	2.11.0.00.0.00.01.0000	09.2.01.0001	5.1.02.01.01.0024	Belanja Alat/Bahan untuk Kegiatan Kantor-Alat Tulis Kantor	650.000,00	296.000,00	(354.000,00)	45,54		
2.11	2.11.0.00.0.00.01.0000	09.2.01.0001	5.1.02.01.01.0025	Belanja Alat/Bahan untuk Kegiatan Kantor- Kertas dan Cover	1.884.000,00	996.000,00	(888.000,00)	52,87		
2.11	2.11.0.00.0.00.01.0000	09.2.01.0001	5.1.02.01.01.0026	Belanja Alat/Bahan untuk Kegiatan Kantor- Bahan Cetak	2.224.000,00	0,00	(2.224.000,00)	0,00		

Kode Rekening				Uraian	Anggaran	Realisasi	Bertambah (Berkurang)	%	Dasar Hukum	Keterangan
2.11	2.11.0.00.0.00.01.0000	09.2.01.0001	5.1.02.01.01.0029	Belanja Alat/Bahan untuk Kegiatan Kantor-Bahan Komputer	1.800.000,00	770.000,00	(1.030.000,00)	42,78		
2.11	2.11.0.00.0.00.01.0000	09.2.01.0001	5.1.02.01.01.0035	Belanja Alat/Bahan untuk Kegiatan Kantor- Suvenir/Cendera Mata	1.638.000,00	0,00	(1.638.000,00)	0,00		
2.11	2.11.0.00.0.00.01.0000	09.2.01.0001	5.1.02.01.01.0052	Belanja Makanan dan Minuman Rapat	8.780.000,00	6.280.000,00	(2.500.000,00)	71,53		
2.11	2.11.0.00.0.00.01.0000	09.2.01.0001	5.1.02.01.01.0058	Belanja Makanan dan Minuman Aktivitas Lapangan	3.280.000,00	0,00	(3.280.000,00)	0,00		
2.11	2.11.0.00.0.00.01.0000	09.2.01.0001	5.1.02.02	Belanja Jasa	3.000.000,00	0,00	(3.000.000,00)	0,00		
2.11	2.11.0.00.0.00.01.0000	09.2.01.0001	5.1.02.02.01	Belanja Jasa Kantor	3.000.000,00	0,00	(3.000.000,00)	0,00		
2.11	2.11.0.00.0.00.01.0000	09.2.01.0001	5.1.02.02.01.0004	Honorarium Tim Pelaksana Kegiatan dan Sekretariat Tim Pelaksana Kegiatan	3.000.000,00	0,00	(3.000.000,00)	0,00		
2.11	2.11.0.00.0.00.01.0000	09.2.01.0001	5.1.02.04	Belanja Perjalanan Dinas	56.704.000,00	700.000,00	(56.004.000,00)	1,23		
2.11	2.11.0.00.0.00.01.0000	09.2.01.0001	5.1.02.04.01	Belanja Perjalanan Dinas Dalam Negeri	56.704.000,00	700.000,00	(56.004.000,00)	1,23		
2.11	2.11.0.00.0.00.01.0000	09.2.01.0001	5.1.02.04.01.0001	Belanja Perjalanan Dinas Biasa	38.204.000,00	0,00	(38.204.000,00)	0,00		
2.11	2.11.0.00.0.00.01.0000	09.2.01.0001	5.1.02.04.01.0003	Belanja Perjalanan Dinas Dalam Kota	18.500.000,00	700.000,00	(17.800.000,00)	3,78		
2.11	**2.11.0.00.0.00.01.0000**	**10**		**PROGRAM PENANGANAN PENGADUAN LINGKUNGAN HIDUP**	**25.000.000,00**	**2.205.000,00**	**(22.795.000,00)**	**8,82**		
2.11	**2.11.0.00.0.00.01.0000**	**10.2.01**		**PENYELESAIAN PENGADUAN MASYARAKAT DI BIDANG PERLINDUNGAN DAN PENGELOLAAN LINGKUNGAN HIDUP (PPLH) KABUPATEN/KOTA**	**25.000.000,00**	**2.205.000,00**	**(22.795.000,00)**	**8,82**		
2.11	2.11.0.00.0.00.01.0000	10.2.01.0004		PENGELOLAAN PENGADUAN PERMASALAHAN PENCEMARAN DAN PERUSAKAN LINGKUNGAN HIDUP TINGKAT KABUPATEN/KOTA	25.000.000,00	2.205.000,00	(22.795.000,00)	8,82		
2.11	2.11.0.00.0.00.01.0000	10.2.01.0004	5.1	BELANJA OPERASI	25.000.000,00	2.205.000,00	(22.795.000,00)	8,82		
2.11	2.11.0.00.0.00.01.0000	10.2.01.0004	5.1.02	Belanja Barang dan Jasa	25.000.000,00	2.205.000,00	(22.795.000,00)	8,82		
2.11	2.11.0.00.0.00.01.0000	10.2.01.0004	5.1.02.01	Belanja Barang	2.700.000,00	930.000,00	(1.770.000,00)	34,44		
2.11	2.11.0.00.0.00.01.0000	10.2.01.0004	5.1.02.01.01	Belanja Barang Pakai Habis	2.700.000,00	930.000,00	(1.770.000,00)	34,44		
2.11	2.11.0.00.0.00.01.0000	10.2.01.0004	5.1.02.01.01.0025	Belanja Alat/Bahan untuk Kegiatan Kantor- Kertas dan Cover	1.570.000,00	930.000,00	(640.000,00)	59,24		
2.11	2.11.0.00.0.00.01.0000	10.2.01.0004	5.1.02.01.01.0026	Belanja Alat/Bahan untuk Kegiatan Kantor- Bahan Cetak	1.130.000,00	0,00	(1.130.000,00)	0,00		
2.11	2.11.0.00.0.00.01.0000	10.2.01.0004	5.1.02.02	Belanja Jasa	10.000.000,00	0,00	(10.000.000,00)	0,00		
2.11	2.11.0.00.0.00.01.0000	10.2.01.0004	5.1.02.02.08	Belanja Jasa Konsultansi Konstruksi	10.000.000,00	0,00	(10.000.000,00)	0,00		
2.11	2.11.0.00.0.00.01.0000	10.2.01.0004	5.1.02.02.08.0028	Belanja Jasa Konsultansi Spesialis-Jasa Pengujian dan Analisa Komposisi dan Tingkat Kemurnian	10.000.000,00	0,00	(10.000.000,00)	0,00		
2.11	2.11.0.00.0.00.01.0000	10.2.01.0004	5.1.02.04	Belanja Perjalanan Dinas	12.300.000,00	1.275.000,00	(11.025.000,00)	10,37		
2.11	2.11.0.00.0.00.01.0000	10.2.01.0004	5.1.02.04.01	Belanja Perjalanan Dinas Dalam Negeri	12.300.000,00	1.275.000,00	(11.025.000,00)	10,37		
2.11	2.11.0.00.0.00.01.0000	10.2.01.0004	5.1.02.04.01.0003	Belanja Perjalanan Dinas Dalam Kota	12.300.000,00	1.275.000,00	(11.025.000,00)	10,37		
2.11	**2.11.0.00.0.00.01.0000**	**11**		**PROGRAM PENGELOLAAN PERSAMPAHAN**	**20.851.939.411,79**	**20.151.357.617,00**	**(700.581.794,79)**	**96,64**		
2.11	**2.11.0.00.0.00.01.0000**	**11.2.01**		**PENGELOLAAN SAMPAH**	**20.851.939.411,79**	**20.151.357.617,00**	**(700.581.794,79)**	**96,64**		
2.11	2.11.0.00.0.00.01.0000	11.2.01.0007		PENYEDIAAN SARANA DAN PRASARANA PENGELOLAAN PERSAMPAHAN DI TPA/TPST/SPA KABUPATEN/KOTA	4.828.756.620,00	4.813.840.000,00	(14.916.620,00)	99,69		
2.11	2.11.0.00.0.00.01.0000	11.2.01.0007	5.2	BELANJA MODAL	4.828.756.620,00	4.813.840.000,00	(14.916.620,00)	99,69		
2.11	2.11.0.00.0.00.01.0000	11.2.01.0007	5.2.02	Belanja Modal Peralatan dan Mesin	4.828.756.620,00	4.813.840.000,00	(14.916.620,00)	99,69		
2.11	2.11.0.00.0.00.01.0000	11.2.01.0007	5.2.02.01	Belanja Modal Alat Besar	1.794.000.000,00	1.792.000.000,00	(2.000.000,00)	99,89		
2.11	2.11.0.00.0.00.01.0000	11.2.01.0007	5.2.02.01.01	Belanja Modal Alat Besar Darat	1.794.000.000,00	1.792.000.000,00	(2.000.000,00)	99,89		
2.11	2.11.0.00.0.00.01.0000	11.2.01.0007	5.2.02.01.01.0003	Belanja Modal Excavator	1.794.000.000,00	1.792.000.000,00	(2.000.000,00)	99,89		
2.11	2.11.0.00.0.00.01.0000	11.2.01.0007	5.2.02.02	Belanja Modal Alat Angkutan	2.230.942.500,00	2.222.640.000,00	(8.302.500,00)	99,63		
2.11	2.11.0.00.0.00.01.0000	11.2.01.0007	5.2.02.02.01	Belanja Modal Alat Angkutan Darat Bermotor	2.230.942.500,00	2.222.640.000,00	(8.302.500,00)	99,63		
2.11	2.11.0.00.0.00.01.0000	11.2.01.0007	5.2.02.02.01.0003	Belanja Modal Kendaraan Bermotor Angkutan Barang	2.230.942.500,00	2.222.640.000,00	(8.302.500,00)	99,63		
2.11	2.11.0.00.0.00.01.0000	11.2.01.0007	5.2.02.04	Belanja Modal Alat Pertanian	803.814.120,00	799.200.000,00	(4.614.120,00)	99,43		
2.11	2.11.0.00.0.00.01.0000	11.2.01.0007	5.2.02.04.01	Belanja Modal Alat Pengolahan	803.814.120,00	799.200.000,00	(4.614.120,00)	99,43		
2.11	2.11.0.00.0.00.01.0000	11.2.01.0007	5.2.02.04.01.0010	Belanja Modal Alat Pengolahan Lainnya	803.814.120,00	799.200.000,00	(4.614.120,00)	99,43		
2.11	2.11.0.00.0.00.01.0000	11.2.01.0008		PENYUSUNAN RENCANA, KEBIJAKAN DAN STRATEGI DAERAH PENGELOLAAN SAMPAH KABUPATEN/KOTA	51.983.500,00	0,00	(51.983.500,00)	0,00		

Kode Rekening				Uraian	Anggaran	Realisasi	Bertambah (Berkurang)	%	Dasar Hukum	Keterangan
2.11	2.11.0.00.0.00.01.0000	11.2.01.0008	5.1	BELANJA OPERASI	51.983.500,00	0,00	(51.983.500,00)	0,00		
2.11	2.11.0.00.0.00.01.0000	11.2.01.0008	5.1.02	Belanja Barang dan Jasa	51.983.500,00	0,00	(51.983.500,00)	0,00		
2.11	2.11.0.00.0.00.01.0000	11.2.01.0008	5.1.02.01	Belanja Barang	20.483.500,00	0,00	(20.483.500,00)	0,00		
2.11	2.11.0.00.0.00.01.0000	11.2.01.0008	5.1.02.01.01	Belanja Barang Pakai Habis	20.483.500,00	0,00	(20.483.500,00)	0,00		
2.11	2.11.0.00.0.00.01.0000	11.2.01.0008	5.1.02.01.01.0026	Belanja Alat/Bahan untuk Kegiatan Kantor- Bahan Cetak	17.983.500,00	0,00	(17.983.500,00)	0,00		
2.11	2.11.0.00.0.00.01.0000	11.2.01.0008	5.1.02.01.01.0052	Belanja Makanan dan Minuman Rapat	2.500.000,00	0,00	(2.500.000,00)	0,00		
2.11	2.11.0.00.0.00.01.0000	11.2.01.0008	5.1.02.02	Belanja Jasa	24.750.000,00	0,00	(24.750.000,00)	0,00		
2.11	2.11.0.00.0.00.01.0000	11.2.01.0008	5.1.02.02.01	Belanja Jasa Kantor	24.750.000,00	0,00	(24.750.000,00)	0,00		
2.11	2.11.0.00.0.00.01.0000	11.2.01.0008	5.1.02.02.01.0004	Honorarium Tim Pelaksana Kegiatan dan Sekretariat Tim Pelaksana Kegiatan	24.750.000,00	0,00	(24.750.000,00)	0,00		
2.11	2.11.0.00.0.00.01.0000	11.2.01.0008	5.1.02.04	Belanja Perjalanan Dinas	6.750.000,00	0,00	(6.750.000,00)	0,00		
2.11	2.11.0.00.0.00.01.0000	11.2.01.0008	5.1.02.04.01	Belanja Perjalanan Dinas Dalam Negeri	6.750.000,00	0,00	(6.750.000,00)	0,00		
2.11	2.11.0.00.0.00.01.0000	11.2.01.0008	5.1.02.04.01.0003	Belanja Perjalanan Dinas Dalam Kota	6.750.000,00	0,00	(6.750.000,00)	0,00		
2.11	2.11.0.00.0.00.01.0000	11.2.01.0012		PENANGANAN SAMPAH MELALUI PENGANGKUTAN	489.642.000,00	415.261.900,00	(74.380.100,00)	84,81		
2.11	2.11.0.00.0.00.01.0000	11.2.01.0012	5.1	BELANJA OPERASI	489.642.000,00	415.261.900,00	(74.380.100,00)	84,81		
2.11	2.11.0.00.0.00.01.0000	11.2.01.0012	5.1.02	Belanja Barang dan Jasa	489.642.000,00	415.261.900,00	(74.380.100,00)	84,81		
2.11	2.11.0.00.0.00.01.0000	11.2.01.0012	5.1.02.01	Belanja Barang	339.242.000,00	315.008.000,00	(24.234.000,00)	92,86		
2.11	2.11.0.00.0.00.01.0000	11.2.01.0012	5.1.02.01.01	Belanja Barang Pakai Habis	339.242.000,00	315.008.000,00	(24.234.000,00)	92,86		
2.11	2.11.0.00.0.00.01.0000	11.2.01.0012	5.1.02.01.01.0004	Belanja Bahan-Bahan Bakar dan Pelumas	339.242.000,00	315.008.000,00	(24.234.000,00)	92,86		
2.11	2.11.0.00.0.00.01.0000	11.2.01.0012	5.1.02.03	Belanja Pemeliharaan	150.400.000,00	100.253.900,00	(50.146.100,00)	66,66		
2.11	2.11.0.00.0.00.01.0000	11.2.01.0012	5.1.02.03.02	Belanja Pemeliharaan Peralatan dan Mesin	150.400.000,00	100.253.900,00	(50.146.100,00)	66,66		
2.11	2.11.0.00.0.00.01.0000	11.2.01.0012	5.1.02.03.02.0040	Belanja Pemeliharaan Alat Angkutan-Alat Angkutan Darat Bermotor-Kendaraan Bermotor Khusus	150.400.000,00	100.253.900,00	(50.146.100,00)	66,66		
2.11	2.11.0.00.0.00.01.0000	11.2.01.0015		PENANGANAN SAMPAH MELALUI PENGOPERASIAN DAN PEMELIHARAAN SARANA DAN PRASARANA PENANGANAN SAMPAH	15.142.297.727,79	14.670.766.497,00	(471.531.230,79)	96,89		
2.11	2.11.0.00.0.00.01.0000	11.2.01.0015	5.1	BELANJA OPERASI	15.142.297.727,79	14.670.766.497,00	(471.531.230,79)	96,89		
2.11	2.11.0.00.0.00.01.0000	11.2.01.0015	5.1.02	Belanja Barang dan Jasa	15.142.297.727,79	14.670.766.497,00	(471.531.230,79)	96,89		
2.11	2.11.0.00.0.00.01.0000	11.2.01.0015	5.1.02.01	Belanja Barang	61.877.127,79	18.901.000,00	(42.976.127,79)	30,55		
2.11	2.11.0.00.0.00.01.0000	11.2.01.0015	5.1.02.01.01	Belanja Barang Pakai Habis	61.877.127,79	18.901.000,00	(42.976.127,79)	30,55		
2.11	2.11.0.00.0.00.01.0000	11.2.01.0015	5.1.02.01.01.0024	Belanja Alat/Bahan untuk Kegiatan Kantor-Alat Tulis Kantor	2.325.000,00	1.471.000,00	(854.000,00)	63,27		
2.11	2.11.0.00.0.00.01.0000	11.2.01.0015	5.1.02.01.01.0025	Belanja Alat/Bahan untuk Kegiatan Kantor- Kertas dan Cover	5.966.000,00	2.390.000,00	(3.576.000,00)	40,06		
2.11	2.11.0.00.0.00.01.0000	11.2.01.0015	5.1.02.01.01.0026	Belanja Alat/Bahan untuk Kegiatan Kantor- Bahan Cetak	11.406.127,79	0,00	(11.406.127,79)	0,00		
2.11	2.11.0.00.0.00.01.0000	11.2.01.0015	5.1.02.01.01.0027	Belanja Alat/Bahan untuk Kegiatan Kantor-Benda Pos	17.000.000,00	4.200.000,00	(12.800.000,00)	24,71		
2.11	2.11.0.00.0.00.01.0000	11.2.01.0015	5.1.02.01.01.0030	Belanja Alat/Bahan untuk Kegiatan Kantor-Perabot Kantor	6.700.000,00	6.500.000,00	(200.000,00)	97,01		
2.11	2.11.0.00.0.00.01.0000	11.2.01.0015	5.1.02.01.01.0058	Belanja Makanan dan Minuman Aktivitas Lapangan	18.480.000,00	4.340.000,00	(14.140.000,00)	23,48		
2.11	2.11.0.00.0.00.01.0000	11.2.01.0015	5.1.02.02	Belanja Jasa	15.080.420.600,00	14.651.865.497,00	(428.555.103,00)	97,16		
2.11	2.11.0.00.0.00.01.0000	11.2.01.0015	5.1.02.02.01	Belanja Jasa Kantor	14.975.350.000,00	14.583.507.137,00	(391.842.863,00)	97,38		
2.11	2.11.0.00.0.00.01.0000	11.2.01.0015	5.1.02.02.01.0030	Belanja Jasa Tenaga Kebersihan	14.801.410.000,00	14.409.567.137,00	(391.842.863,00)	97,35		
2.11	2.11.0.00.0.00.01.0000	11.2.01.0015	5.1.02.02.01.0033	Belanja Jasa Tenaga Supir	171.900.000,00	171.900.000,00	0,00	100,00		
2.11	2.11.0.00.0.00.01.0000	11.2.01.0015	5.1.02.02.01.0081	Belanja Honorarium Pengadaan Barang/Jasa	2.040.000,00	2.040.000,00	0,00	100,00		
2.11	2.11.0.00.0.00.01.0000	11.2.01.0015	5.1.02.02.02	Belanja Iuran Jaminan/Asuransi	14.585.600,00	11.358.360,00	(3.227.240,00)	77,87		
2.11	2.11.0.00.0.00.01.0000	11.2.01.0015	5.1.02.02.02.0006	Belanja Iuran Jaminan Kecelakaan Kerja bagi Non ASN	6.483.498,00	5.048.160,00	(1.435.338,00)	77,86		
2.11	2.11.0.00.0.00.01.0000	11.2.01.0015	5.1.02.02.02.0007	Belanja Iuran Jaminan Kematian bagi Non ASN	8.102.102,00	6.310.200,00	(1.791.902,00)	77,88		
2.11	2.11.0.00.0.00.01.0000	11.2.01.0015	5.1.02.02.04	Belanja Sewa Peralatan dan Mesin	57.000.000,00	57.000.000,00	0,00	100,00		
2.11	2.11.0.00.0.00.01.0000	11.2.01.0015	5.1.02.02.04.0037	Belanja Sewa Kendaraan Bermotor Angkutan Barang	57.000.000,00	57.000.000,00	0,00	100,00		
2.11	2.11.0.00.0.00.01.0000	11.2.01.0015	5.1.02.02.08	Belanja Jasa Konsultansi Konstruksi	33.485.000,00	0,00	(33.485.000,00)	0,00		

Kode Rekening				Uraian	Anggaran	Realisasi	Bertambah (Berkurang)	%	Dasar Hukum	Keterangan
2.11	2.11.0.00.0.00.01.0000	11.2.01.0015	5.1.02.02.08.0028	Belanja Jasa Konsultansi Spesialis-Jasa Pengujian dan Analisa Komposisi dan Tingkat Kemurnian	33.485.000,00	0,00	(33.485.000,00)	0,00		
2.11	2.11.0.00.0.00.01.0000	11.2.01.0020		PENANGANAN SAMPAH MELALUI PEMROSESAN AKHIR SAMPAH DI TPA/TPST KABUPATEN/KOTA ATAU TPA/TPST REGIONAL	339.259.564,00	251.489.220,00	(87.770.344,00)	74,18		
2.11	2.11.0.00.0.00.01.0000	11.2.01.0020	5.1	BELANJA OPERASI	338.578.564,00	251.489.220,00	(87.089.344,00)	74,28		
2.11	2.11.0.00.0.00.01.0000	11.2.01.0020	5.1.02	Belanja Barang dan Jasa	338.578.564,00	251.489.220,00	(87.089.344,00)	74,28		
2.11	2.11.0.00.0.00.01.0000	11.2.01.0020	5.1.02.01	Belanja Barang	47.849.316,00	4.635.900,00	(43.213.416,00)	9,69		
2.11	2.11.0.00.0.00.01.0000	11.2.01.0020	5.1.02.01.01	Belanja Barang Pakai Habis	47.849.316,00	4.635.900,00	(43.213.416,00)	9,69		
2.11	2.11.0.00.0.00.01.0000	11.2.01.0020	5.1.02.01.01.0001	Belanja Bahan-Bahan Bangunan dan Konstruksi	30.044.000,00	0,00	(30.044.000,00)	0,00		
2.11	2.11.0.00.0.00.01.0000	11.2.01.0020	5.1.02.01.01.0024	Belanja Alat/Bahan untuk Kegiatan Kantor-Alat Tulis Kantor	1.198.000,00	528.400,00	(669.600,00)	44,11		
2.11	2.11.0.00.0.00.01.0000	11.2.01.0020	5.1.02.01.01.0025	Belanja Alat/Bahan untuk Kegiatan Kantor- Kertas dan Cover	1.764.000,00	862.000,00	(902.000,00)	48,87		
2.11	2.11.0.00.0.00.01.0000	11.2.01.0020	5.1.02.01.01.0026	Belanja Alat/Bahan untuk Kegiatan Kantor- Bahan Cetak	2.214.316,00	727.000,00	(1.487.316,00)	32,83		
2.11	2.11.0.00.0.00.01.0000	11.2.01.0020	5.1.02.01.01.0027	Belanja Alat/Bahan untuk Kegiatan Kantor-Benda Pos	3.900.000,00	700.000,00	(3.200.000,00)	17,95		
2.11	2.11.0.00.0.00.01.0000	11.2.01.0020	5.1.02.01.01.0029	Belanja Alat/Bahan untuk Kegiatan Kantor-Bahan Komputer	1.632.000,00	0,00	(1.632.000,00)	0,00		
2.11	2.11.0.00.0.00.01.0000	11.2.01.0020	5.1.02.01.01.0030	Belanja Alat/Bahan untuk Kegiatan Kantor-Perabot Kantor	2.388.000,00	818.500,00	(1.569.500,00)	34,28		
2.11	2.11.0.00.0.00.01.0000	11.2.01.0020	5.1.02.01.01.0031	Belanja Alat/Bahan untuk Kegiatan Kantor-Alat Listrik	1.177.000,00	500.000,00	(677.000,00)	42,48		
2.11	2.11.0.00.0.00.01.0000	11.2.01.0020	5.1.02.01.01.0045	Belanja Natura dan Pakan-Natura dan Pakan Lainnya	3.532.000,00	500.000,00	(3.032.000,00)	14,16		
2.11	2.11.0.00.0.00.01.0000	11.2.01.0020	5.1.02.02	Belanja Jasa	280.741.248,00	241.369.320,00	(39.371.928,00)	85,98		
2.11	2.11.0.00.0.00.01.0000	11.2.01.0020	5.1.02.02.01	Belanja Jasa Kantor	114.907.483,00	93.165.000,00	(21.742.483,00)	81,08		
2.11	2.11.0.00.0.00.01.0000	11.2.01.0020	5.1.02.02.01.0028	Belanja Jasa Tenaga Pelayanan Umum	9.000.000,00	9.000.000,00	0,00	100,00		
2.11	2.11.0.00.0.00.01.0000	11.2.01.0020	5.1.02.02.01.0030	Belanja Jasa Tenaga Kebersihan	82.750.000,00	79.300.000,00	(3.450.000,00)	95,83		
2.11	2.11.0.00.0.00.01.0000	11.2.01.0020	5.1.02.02.01.0061	Belanja Tagihan Listrik	3.567.483,00	2.505.000,00	(1.062.483,00)	70,22		
2.11	2.11.0.00.0.00.01.0000	11.2.01.0020	5.1.02.02.01.0063	Belanja Kawat/Faksimili/Internet/TV Berlangganan	3.270.000,00	1.000.000,00	(2.270.000,00)	30,58		
2.11	2.11.0.00.0.00.01.0000	11.2.01.0020	5.1.02.02.01.0081	Belanja Honorarium Pengadaan Barang/Jasa	16.320.000,00	1.360.000,00	(14.960.000,00)	8,33		
2.11	2.11.0.00.0.00.01.0000	11.2.01.0020	5.1.02.02.02	Belanja Iuran Jaminan/Asuransi	791.084,00	463.320,00	(327.764,00)	58,57		
2.11	2.11.0.00.0.00.01.0000	11.2.01.0020	5.1.02.02.02.0006	Belanja Iuran Jaminan Kecelakaan Kerja bagi Non ASN	351.798,00	205.920,00	(145.878,00)	58,53		
2.11	2.11.0.00.0.00.01.0000	11.2.01.0020	5.1.02.02.02.0007	Belanja Iuran Jaminan Kematian bagi Non ASN	439.286,00	257.400,00	(181.886,00)	58,60		
2.11	2.11.0.00.0.00.01.0000	11.2.01.0020	5.1.02.02.04	Belanja Sewa Peralatan dan Mesin	150.042.681,00	147.741.000,00	(2.301.681,00)	98,47		
2.11	2.11.0.00.0.00.01.0000	11.2.01.0020	5.1.02.02.04.0003	Belanja Sewa Excavator	150.042.681,00	147.741.000,00	(2.301.681,00)	98,47		
2.11	2.11.0.00.0.00.01.0000	11.2.01.0020	5.1.02.02.08	Belanja Jasa Konsultansi Konstruksi	15.000.000,00	0,00	(15.000.000,00)	0,00		
2.11	2.11.0.00.0.00.01.0000	11.2.01.0020	5.1.02.02.08.0028	Belanja Jasa Konsultansi Spesialis-Jasa Pengujian dan Analisa Komposisi dan Tingkat Kemurnian	15.000.000,00	0,00	(15.000.000,00)	0,00		
2.11	2.11.0.00.0.00.01.0000	11.2.01.0020	5.1.02.04	Belanja Perjalanan Dinas	9.988.000,00	5.484.000,00	(4.504.000,00)	54,91		
2.11	2.11.0.00.0.00.01.0000	11.2.01.0020	5.1.02.04.01	Belanja Perjalanan Dinas Dalam Negeri	9.988.000,00	5.484.000,00	(4.504.000,00)	54,91		
2.11	2.11.0.00.0.00.01.0000	11.2.01.0020	5.1.02.04.01.0001	Belanja Perjalanan Dinas Biasa	9.988.000,00	5.484.000,00	(4.504.000,00)	54,91		
2.11	2.11.0.00.0.00.01.0000	11.2.01.0020	5.2	BELANJA MODAL	681.000,00	0,00	(681.000,00)	0,00		
2.11	2.11.0.00.0.00.01.0000	11.2.01.0020	5.2.02	Belanja Modal Peralatan dan Mesin	681.000,00	0,00	(681.000,00)	0,00		
2.11	2.11.0.00.0.00.01.0000	11.2.01.0020	5.2.02.03	Belanja Modal Alat Bengkel dan Alat Ukur	681.000,00	0,00	(681.000,00)	0,00		
2.11	2.11.0.00.0.00.01.0000	11.2.01.0020	5.2.02.03.02	Belanja Modal Alat Bengkel Tak Bermesin	681.000,00	0,00	(681.000,00)	0,00		
2.11	2.11.0.00.0.00.01.0000	11.2.01.0020	5.2.02.03.02.0009	Belanja Modal Peralatan Tukang Kayu	681.000,00	0,00	(681.000,00)	0,00		
				JUMLAH BELANJA	26.657.126.627,90	25.061.546.757,00	(1.595.579.870,90)	94,01		
				SURPLUS DEFISIT	(26.082.126.627,90)	(24.649.522.344,00)	1.432.604.283,90	94,51		

Lampiran I.1 : Peraturan Bupati Karimun
Nomor : 16 Tahun 2026
Tanggal : 21 Agustus 2026

PEMERINTAH KABUPATEN KARIMUN
PENJABARAN LAPORAN REALISASI ANGGARAN
TAHUN ANGGARAN 2025

Organisasi : DINAS KEPENDUDUKAN DAN PENCATATAN SIPIL

Kode Rekening				Uraian	Anggaran	Realisasi	Bertambah (Berkurang)	%	Dasar Hukum	Keterangan
	2.12.0.00.0.00.01.0000		5	**BELANJA DAERAH**	**6.402.278.579,00**	**6.077.905.467,00**	**(324.373.112,00)**	**94,93**		
2.12	**2.12.0.00.0.00.01.0000**	**01**		**PROGRAM PENUNJANG URUSAN PEMERINTAHAN DAERAH KABUPATEN/KOTA**	**5.930.523.943,00**	**5.666.690.467,00**	**(263.833.476,00)**	**95,55**		
2.12	**2.12.0.00.0.00.01.0000**	**1.2.01**		**PERENCANAAN, PENGANGGARAN, DAN EVALUASI KINERJA PERANGKAT DAERAH**	**18.974.500,00**	**17.036.000,00**	**(1.938.500,00)**	**89,78**		
2.12	2.12.0.00.0.00.01.0000	01.2.01.0001		PENYUSUNAN DOKUMEN PERENCANAAN PERANGKAT DAERAH	5.781.000,00	4.437.000,00	(1.344.000,00)	76,75		
2.12	2.12.0.00.0.00.01.0000	01.2.01.0001	5.1	BELANJA OPERASI	5.781.000,00	4.437.000,00	(1.344.000,00)	76,75		
2.12	2.12.0.00.0.00.01.0000	01.2.01.0001	5.1.02	Belanja Barang dan Jasa	5.781.000,00	4.437.000,00	(1.344.000,00)	76,75		
2.12	2.12.0.00.0.00.01.0000	01.2.01.0001	5.1.02.01	Belanja Barang	5.781.000,00	4.437.000,00	(1.344.000,00)	76,75		
2.12	2.12.0.00.0.00.01.0000	01.2.01.0001	5.1.02.01.01	Belanja Barang Pakai Habis	1.074.000,00	990.000,00	(84.000,00)	92,18		
2.12	2.12.0.00.0.00.01.0000	01.2.01.0001	5.1.02.01.01.0024	Belanja Alat/Bahan untuk Kegiatan Kantor-Alat Tulis Kantor	2.650.000,00	1.780.000,00	(870.000,00)	67,17		
2.12	2.12.0.00.0.00.01.0000	01.2.01.0001	5.1.02.01.01.0025	Belanja Alat/Bahan untuk Kegiatan Kantor- Kertas dan Cover	757.000,00	757.000,00	0,00	100,00		
2.12	2.12.0.00.0.00.01.0000	01.2.01.0001	5.1.02.01.01.0026	Belanja Alat/Bahan untuk Kegiatan Kantor- Bahan Cetak	1.300.000,00	910.000,00	(390.000,00)	70,00		
2.12	2.12.0.00.0.00.01.0000	01.2.01.0001	5.1.02.01.01.0029	Belanja Alat/Bahan untuk Kegiatan Kantor-Bahan Komputer	13.193.500,00	12.599.000,00	(594.500,00)	95,49		
2.12	2.12.0.00.0.00.01.0000	01.2.01.0006		KOORDINASI DAN PENYUSUNAN LAPORAN CAPAIAN KINERJA DAN IKHTISAR REALISASI KINERJA SKPD	13.193.500,00	12.599.000,00	(594.500,00)	95,49		
2.12	2.12.0.00.0.00.01.0000	01.2.01.0006	5.1	BELANJA OPERASI	13.193.500,00	12.599.000,00	(594.500,00)	95,49		
2.12	2.12.0.00.0.00.01.0000	01.2.01.0006	5.1.02	Belanja Barang dan Jasa	889.500,00	637.500,00	(252.000,00)	71,67		
2.12	2.12.0.00.0.00.01.0000	01.2.01.0006	5.1.02.01	Belanja Barang	889.500,00	637.500,00	(252.000,00)	71,67		
2.12	2.12.0.00.0.00.01.0000	01.2.01.0006	5.1.02.01.01	Belanja Barang Pakai Habis	637.500,00	637.500,00	0,00	100,00		
2.12	2.12.0.00.0.00.01.0000	01.2.01.0006	5.1.02.01.01.0024	Belanja Alat/Bahan untuk Kegiatan Kantor-Alat Tulis Kantor	252.000,00	0,00	(252.000,00)	0,00		
2.12	2.12.0.00.0.00.01.0000	01.2.01.0006	5.1.02.01.01.0026	Belanja Alat/Bahan untuk Kegiatan Kantor- Bahan Cetak	12.304.000,00	11.961.500,00	(342.500,00)	97,22		
2.12	2.12.0.00.0.00.01.0000	01.2.01.0006	5.1.02.04	Belanja Perjalanan Dinas	12.304.000,00	11.961.500,00	(342.500,00)	97,22		
2.12	2.12.0.00.0.00.01.0000	01.2.01.0006	5.1.02.04.01	Belanja Perjalanan Dinas Dalam Negeri	12.304.000,00	11.961.500,00	(342.500,00)	97,22		
2.12	2.12.0.00.0.00.01.0000	01.2.01.0006	5.1.02.04.01.0001	Belanja Perjalanan Dinas Biasa	**5.090.558.213,00**	**4.863.671.596,00**	**(226.886.617,00)**	**95,54**		
2.12	**2.12.0.00.0.00.01.0000**	**1.2.02**		**ADMINISTRASI KEUANGAN PERANGKAT DAERAH**	5.090.558.213,00	4.863.671.596,00	(226.886.617,00)	95,54		
2.12	2.12.0.00.0.00.01.0000	01.2.02.0001		PENYEDIAAN GAJI DAN TUNJANGAN ASN	5.090.558.213,00	4.863.671.596,00	(226.886.617,00)	95,54		
2.12	2.12.0.00.0.00.01.0000	01.2.02.0001	5.1	BELANJA OPERASI	5.090.558.213,00	4.863.671.596,00	(226.886.617,00)	95,54		
2.12	2.12.0.00.0.00.01.0000	01.2.02.0001	5.1.01	Belanja Pegawai	3.707.533.842,00	3.567.178.833,00	(140.355.009,00)	96,21		
2.12	2.12.0.00.0.00.01.0000	01.2.02.0001	5.1.01.01	Belanja Gaji dan Tunjangan ASN	2.762.238.486,00	2.671.499.459,00	(90.739.027,00)	96,72		
2.12	2.12.0.00.0.00.01.0000	01.2.02.0001	5.1.01.01.01	Belanja Gaji Pokok ASN	1.714.543.628,00	1.696.348.832,00	(18.194.796,00)	98,94		
2.12	2.12.0.00.0.00.01.0000	01.2.02.0001	5.1.01.01.01.0001	Belanja Gaji Pokok PNS	1.047.694.858,00	975.150.627,00	(72.544.231,00)	93,08		
2.12	2.12.0.00.0.00.01.0000	01.2.02.0001	5.1.01.01.01.0002	Belanja Gaji Pokok PPPK	252.348.698,00	246.938.204,00	(5.410.494,00)	97,86		
2.12	2.12.0.00.0.00.01.0000	01.2.02.0001	5.1.01.01.02	Belanja Tunjangan Keluarga ASN	177.608.116,00	175.905.964,00	(1.702.152,00)	99,04		
2.12	2.12.0.00.0.00.01.0000	01.2.02.0001	5.1.01.01.02.0001	Belanja Tunjangan Keluarga PNS	74.740.582,00	71.032.240,00	(3.708.342,00)	95,04		
2.12	2.12.0.00.0.00.01.0000	01.2.02.0001	5.1.01.01.02.0002	Belanja Tunjangan Keluarga PPPK	97.682.998,00	96.330.000,00	(1.352.998,00)	98,61		
2.12	2.12.0.00.0.00.01.0000	01.2.02.0001	5.1.01.01.03	Belanja Tunjangan Jabatan ASN	97.682.998,00	96.330.000,00	(1.352.998,00)	98,61		
2.12	2.12.0.00.0.00.01.0000	01.2.02.0001	5.1.01.01.03.0001	Belanja Tunjangan Jabatan PNS						

Kode Rekening				Uraian	Anggaran	Realisasi	Bertambah (Berkurang)	%	Dasar Hukum	Keterangan
2.12	2.12.0.00.0.00.01.0000	01.2.02.0001	5.1.01.01.04	Belanja Tunjangan Fungsional ASN	94.560.004,00	93.200.000,00	(1.360.004,00)	98,56		
2.12	2.12.0.00.0.00.01.0000	01.2.02.0001	5.1.01.01.04.0001	Belanja Tunjangan Fungsional PNS	94.560.004,00	93.200.000,00	(1.360.004,00)	98,56		
2.12	2.12.0.00.0.00.01.0000	01.2.02.0001	5.1.01.01.05	Belanja Tunjangan Fungsional Umum ASN	114.956.254,00	109.389.162,00	(5.567.092,00)	95,16		
2.12	2.12.0.00.0.00.01.0000	01.2.02.0001	5.1.01.01.05.0001	Belanja Tunjangan Fungsional Umum PNS	49.629.006,00	48.930.000,00	(699.006,00)	98,59		
2.12	2.12.0.00.0.00.01.0000	01.2.02.0001	5.1.01.01.05.0002	Belanja Tunjangan Fungsional Umum PPPK	65.327.248,00	60.459.162,00	(4.868.086,00)	92,55		
2.12	2.12.0.00.0.00.01.0000	01.2.02.0001	5.1.01.01.06	Belanja Tunjangan Beras ASN	155.992.690,00	150.730.160,00	(5.262.530,00)	96,63		
2.12	2.12.0.00.0.00.01.0000	01.2.02.0001	5.1.01.01.06.0001	Belanja Tunjangan Beras PNS	95.927.538,00	94.870.200,00	(1.057.338,00)	98,90		
2.12	2.12.0.00.0.00.01.0000	01.2.02.0001	5.1.01.01.06.0002	Belanja Tunjangan Beras PPPK	60.065.152,00	55.859.960,00	(4.205.192,00)	93,00		
2.12	2.12.0.00.0.00.01.0000	01.2.02.0001	5.1.01.01.07	Belanja Tunjangan PPh/Tunjangan Khusus ASN	24.613.540,00	23.113.870,00	(1.499.670,00)	93,91		
2.12	2.12.0.00.0.00.01.0000	01.2.02.0001	5.1.01.01.07.0001	Belanja Tunjangan PPh/Tunjangan Khusus PNS	22.613.500,00	21.158.756,00	(1.454.744,00)	93,57		
2.12	2.12.0.00.0.00.01.0000	01.2.02.0001	5.1.01.01.07.0002	Belanja Tunjangan PPh/Tunjangan Khusus PPPK	2.000.040,00	1.955.114,00	(44.926,00)	97,75		
2.12	2.12.0.00.0.00.01.0000	01.2.02.0001	5.1.01.01.08	Belanja Pembulatan Gaji ASN	56.000,00	42.975,00	(13.025,00)	76,74		
2.12	2.12.0.00.0.00.01.0000	01.2.02.0001	5.1.01.01.08.0001	Belanja Pembulatan Gaji PNS	28.000,00	20.212,00	(7.788,00)	72,19		
2.12	2.12.0.00.0.00.01.0000	01.2.02.0001	5.1.01.01.08.0002	Belanja Pembulatan Gaji PPPK	28.000,00	22.763,00	(5.237,00)	81,30		
2.12	2.12.0.00.0.00.01.0000	01.2.02.0001	5.1.01.01.09	Belanja Iuran Jaminan Kesehatan ASN	182.129.100,00	153.269.683,00	(28.859.417,00)	84,15		
2.12	2.12.0.00.0.00.01.0000	01.2.02.0001	5.1.01.01.09.0001	Belanja Iuran Jaminan Kesehatan PNS	133.827.720,00	108.430.558,00	(25.397.162,00)	81,02		
2.12	2.12.0.00.0.00.01.0000	01.2.02.0001	5.1.01.01.09.0002	Belanja Iuran Jaminan Kesehatan PPPK	48.301.380,00	44.839.125,00	(3.462.255,00)	92,83		
2.12	2.12.0.00.0.00.01.0000	01.2.02.0001	5.1.01.01.10	Belanja Iuran Jaminan Kecelakaan Kerja ASN	5.739.348,00	5.666.376,00	(72.972,00)	98,73		
2.12	2.12.0.00.0.00.01.0000	01.2.02.0001	5.1.01.01.10.0001	Belanja Iuran Jaminan Kecelakaan Kerja PNS	3.530.040,00	3.493.612,00	(36.428,00)	98,97		
2.12	2.12.0.00.0.00.01.0000	01.2.02.0001	5.1.01.01.10.0002	Belanja Iuran Jaminan Kecelakaan Kerja PPPK	2.209.308,00	2.172.764,00	(36.544,00)	98,35		
2.12	2.12.0.00.0.00.01.0000	01.2.02.0001	5.1.01.01.11	Belanja Iuran Jaminan Kematian ASN	17.216.724,00	16.998.944,00	(217.780,00)	98,74		
2.12	2.12.0.00.0.00.01.0000	01.2.02.0001	5.1.01.01.11.0001	Belanja Iuran Jaminan Kematian PNS	10.590.228,00	10.480.960,00	(109.268,00)	98,97		
2.12	2.12.0.00.0.00.01.0000	01.2.02.0001	5.1.01.01.11.0002	Belanja Iuran Jaminan Kematian PPPK	6.626.496,00	6.517.984,00	(108.512,00)	98,36		
2.12	2.12.0.00.0.00.01.0000	01.2.02.0001	5.1.01.02	Belanja Tambahan Penghasilan ASN	1.383.024.371,00	1.296.492.763,00	(86.531.608,00)	93,74		
2.12	2.12.0.00.0.00.01.0000	01.2.02.0001	5.1.01.02.01	Tambahan Penghasilan berdasarkan Beban Kerja ASN	567.354.743,00	530.042.925,00	(37.311.818,00)	93,42		
2.12	2.12.0.00.0.00.01.0000	01.2.02.0001	5.1.01.02.01.0001	Tambahan Penghasilan berdasarkan Beban Kerja PNS	509.907.639,00	473.735.508,00	(36.172.131,00)	92,91		
2.12	2.12.0.00.0.00.01.0000	01.2.02.0001	5.1.01.02.01.0002	Tambahan Penghasilan berdasarkan Beban Kerja PPPK	57.447.104,00	56.307.417,00	(1.139.687,00)	98,02		
2.12	2.12.0.00.0.00.01.0000	01.2.02.0001	5.1.01.02.03	Tambahan Penghasilan berdasarkan Kondisi Kerja ASN	286.138.665,00	271.743.281,00	(14.395.384,00)	94,97		
2.12	2.12.0.00.0.00.01.0000	01.2.02.0001	5.1.01.02.03.0001	Tambahan Penghasilan berdasarkan Kondisi Kerja PNS	286.138.665,00	271.743.281,00	(14.395.384,00)	94,97		
2.12	2.12.0.00.0.00.01.0000	01.2.02.0001	5.1.01.02.05	Tambahan Penghasilan berdasarkan Prestasi Kerja ASN	529.530.963,00	494.706.557,00	(34.824.406,00)	93,42		
2.12	2.12.0.00.0.00.01.0000	01.2.02.0001	5.1.01.02.05.0001	Tambahan Penghasilan berdasarkan Prestasi Kerja PNS	475.913.685,00	442.153.006,00	(33.760.679,00)	92,91		
2.12	2.12.0.00.0.00.01.0000	01.2.02.0001	5.1.01.02.05.0002	Tambahan Penghasilan berdasarkan Prestasi Kerja PPPK	53.617.278,00	52.553.551,00	(1.063.727,00)	98,02		
2.12	**2.12.0.00.0.00.01.0000**	**1.2.06**		**ADMINISTRASI UMUM PERANGKAT DAERAH**	**497.927.230,00**	**486.860.571,00**	**(11.066.659,00)**	**97,78**		
2.12	2.12.0.00.0.00.01.0000	01.2.06.0001		PENYEDIAAN KOMPONEN INSTALASI LISTRIK/PENERANGAN BANGUNAN KANTOR	2.016.000,00	1.920.000,00	(96.000,00)	95,24		
2.12	2.12.0.00.0.00.01.0000	01.2.06.0001	5.1	BELANJA OPERASI	2.016.000,00	1.920.000,00	(96.000,00)	95,24		
2.12	2.12.0.00.0.00.01.0000	01.2.06.0001	5.1.02	Belanja Barang dan Jasa	2.016.000,00	1.920.000,00	(96.000,00)	95,24		
2.12	2.12.0.00.0.00.01.0000	01.2.06.0001	5.1.02.01	Belanja Barang	2.016.000,00	1.920.000,00	(96.000,00)	95,24		
2.12	2.12.0.00.0.00.01.0000	01.2.06.0001	5.1.02.01.01	Belanja Barang Pakai Habis	2.016.000,00	1.920.000,00	(96.000,00)	95,24		
2.12	2.12.0.00.0.00.01.0000	01.2.06.0001	5.1.02.01.01.0031	Belanja Alat/Bahan untuk Kegiatan Kantor-Alat Listrik	323.085.230,00	317.061.470,00	(6.023.760,00)	98,14		
2.12	2.12.0.00.0.00.01.0000	01.2.06.0002		PENYEDIAAN PERALATAN DAN PERLENGKAPAN KANTOR	323.085.230,00	317.061.470,00	(6.023.760,00)	98,14		
2.12	2.12.0.00.0.00.01.0000	01.2.06.0002	5.1	BELANJA OPERASI	323.085.230,00	317.061.470,00	(6.023.760,00)	98,14		
2.12	2.12.0.00.0.00.01.0000	01.2.06.0002	5.1.02	Belanja Barang dan Jasa	322.405.230,00	316.381.470,00	(6.023.760,00)	98,13		
2.12	2.12.0.00.0.00.01.0000	01.2.06.0002	5.1.02.01	Belanja Barang	322.405.230,00	316.381.470,00	(6.023.760,00)	98,13		
2.12	2.12.0.00.0.00.01.0000	01.2.06.0002	5.1.02.01.01	Belanja Barang Pakai Habis	31.420.257,00	31.420.257,00	0,00	100,00		
2.12	2.12.0.00.0.00.01.0000	01.2.06.0002	5.1.02.01.01.0024	Belanja Alat/Bahan untuk Kegiatan Kantor-Alat Tulis Kantor	255.840.000,00	252.546.240,00	(3.293.760,00)	98,71		
2.12	2.12.0.00.0.00.01.0000	01.2.06.0002	5.1.02.01.01.0025	Belanja Alat/Bahan untuk Kegiatan Kantor- Kertas dan Cover						

Kode Rekening				Uraian	Anggaran	Realisasi	Bertambah (Berkurang)	%	Dasar Hukum	Keterangan
2.12	2.12.0.00.0.00.01.0000	01.2.06.0002	5.1.02.01.01.0027	Belanja Alat/Bahan untuk Kegiatan Kantor-Benda Pos	11.914.200,00	11.914.200,00	0,00	100,00		
2.12	2.12.0.00.0.00.01.0000	01.2.06.0002	5.1.02.01.01.0029	Belanja Alat/Bahan untuk Kegiatan Kantor-Bahan Komputer	23.230.773,00	20.500.773,00	(2.730.000,00)	88,25		
2.12	2.12.0.00.0.00.01.0000	01.2.06.0002	5.1.02.02	Belanja Jasa	680.000,00	680.000,00	0,00	100,00		
2.12	2.12.0.00.0.00.01.0000	01.2.06.0002	5.1.02.02.01	Belanja Jasa Kantor	680.000,00	680.000,00	0,00	100,00		
2.12	2.12.0.00.0.00.01.0000	01.2.06.0002	5.1.02.02.01.0081	Belanja Honorarium Pengadaan Barang/Jasa	680.000,00	680.000,00	0,00	100,00		
2.12	2.12.0.00.0.00.01.0000	01.2.06.0005		PENYEDIAAN BARANG CETAKAN DAN PENGGANDAAN	107.151.000,00	102.462.901,00	(4.688.099,00)	95,62		
2.12	2.12.0.00.0.00.01.0000	01.2.06.0005	5.1	BELANJA OPERASI	107.151.000,00	102.462.901,00	(4.688.099,00)	95,62		
2.12	2.12.0.00.0.00.01.0000	01.2.06.0005	5.1.02	Belanja Barang dan Jasa	107.151.000,00	102.462.901,00	(4.688.099,00)	95,62		
2.12	2.12.0.00.0.00.01.0000	01.2.06.0005	5.1.02.01	Belanja Barang	106.471.000,00	101.782.901,00	(4.688.099,00)	95,60		
2.12	2.12.0.00.0.00.01.0000	01.2.06.0005	5.1.02.01.01	Belanja Barang Pakai Habis	106.471.000,00	101.782.901,00	(4.688.099,00)	95,60		
2.12	2.12.0.00.0.00.01.0000	01.2.06.0005	5.1.02.01.01.0026	Belanja Alat/Bahan untuk Kegiatan Kantor- Bahan Cetak	106.471.000,00	101.782.901,00	(4.688.099,00)	95,60		
2.12	2.12.0.00.0.00.01.0000	01.2.06.0005	5.1.02.02	Belanja Jasa	680.000,00	680.000,00	0,00	100,00		
2.12	2.12.0.00.0.00.01.0000	01.2.06.0005	5.1.02.02.01	Belanja Jasa Kantor	680.000,00	680.000,00	0,00	100,00		
2.12	2.12.0.00.0.00.01.0000	01.2.06.0005	5.1.02.02.01.0081	Belanja Honorarium Pengadaan Barang/Jasa	680.000,00	680.000,00	0,00	100,00		
2.12	2.12.0.00.0.00.01.0000	01.2.06.0009		PENYELENGGARAAN RAPAT KOORDINASI DAN KONSULTASI SKPD	65.675.000,00	65.416.200,00	(258.800,00)	99,61		
2.12	2.12.0.00.0.00.01.0000	01.2.06.0009	5.1	BELANJA OPERASI	65.675.000,00	65.416.200,00	(258.800,00)	99,61		
2.12	2.12.0.00.0.00.01.0000	01.2.06.0009	5.1.02	Belanja Barang dan Jasa	65.675.000,00	65.416.200,00	(258.800,00)	99,61		
2.12	2.12.0.00.0.00.01.0000	01.2.06.0009	5.1.02.04	Belanja Perjalanan Dinas	65.675.000,00	65.416.200,00	(258.800,00)	99,61		
2.12	2.12.0.00.0.00.01.0000	01.2.06.0009	5.1.02.04.01	Belanja Perjalanan Dinas Dalam Negeri	65.675.000,00	65.416.200,00	(258.800,00)	99,61		
2.12	2.12.0.00.0.00.01.0000	01.2.06.0009	5.1.02.04.01.0001	Belanja Perjalanan Dinas Biasa	65.675.000,00	65.416.200,00	(258.800,00)	99,61		
2.12	**2.12.0.00.0.00.01.0000**	**1.2.07**		**PENGADAAN BARANG MILIK DAERAH PENUNJANG URUSAN PEMERINTAH DAERAH**	**125.134.000,00**	**124.569.300,00**	**(564.700,00)**	**99,55**		
2.12	2.12.0.00.0.00.01.0000	01.2.07.0006		PENGADAAN PERALATAN DAN MESIN LAINNYA	125.134.000,00	124.569.300,00	(564.700,00)	99,55		
2.12	2.12.0.00.0.00.01.0000	01.2.07.0006	5.1	BELANJA OPERASI	3.340.000,00	2.880.000,00	(460.000,00)	86,23		
2.12	2.12.0.00.0.00.01.0000	01.2.07.0006	5.1.02	Belanja Barang dan Jasa	3.340.000,00	2.880.000,00	(460.000,00)	86,23		
2.12	2.12.0.00.0.00.01.0000	01.2.07.0006	5.1.02.02	Belanja Jasa	680.000,00	680.000,00	0,00	100,00		
2.12	2.12.0.00.0.00.01.0000	01.2.07.0006	5.1.02.02.01	Belanja Jasa Kantor	680.000,00	680.000,00	0,00	100,00		
2.12	2.12.0.00.0.00.01.0000	01.2.07.0006	5.1.02.02.01.0081	Belanja Honorarium Pengadaan Barang/Jasa	680.000,00	680.000,00	0,00	100,00		
2.12	2.12.0.00.0.00.01.0000	01.2.07.0006	5.1.02.03	Belanja Pemeliharaan	2.660.000,00	2.200.000,00	(460.000,00)	82,71		
2.12	2.12.0.00.0.00.01.0000	01.2.07.0006	5.1.02.03.02	Belanja Pemeliharaan Peralatan dan Mesin	2.660.000,00	2.200.000,00	(460.000,00)	82,71		
2.12	2.12.0.00.0.00.01.0000	01.2.07.0006	5.1.02.03.02.0121	Belanja Pemeliharaan Alat Kantor dan Rumah Tangga-Alat Rumah Tangga Alat Pendingin	2.660.000,00	2.200.000,00	(460.000,00)	82,71		
2.12	2.12.0.00.0.00.01.0000	01.2.07.0006	5.2	BELANJA MODAL	121.794.000,00	121.689.300,00	(104.700,00)	99,91		
2.12	2.12.0.00.0.00.01.0000	01.2.07.0006	5.2.02	Belanja Modal Peralatan dan Mesin	121.794.000,00	121.689.300,00	(104.700,00)	99,91		
2.12	2.12.0.00.0.00.01.0000	01.2.07.0006	5.2.02.05	Belanja Modal Alat Kantor dan Rumah Tangga	41.849.000,00	41.780.400,00	(68.600,00)	99,84		
2.12	2.12.0.00.0.00.01.0000	01.2.07.0006	5.2.02.05.02	Belanja Modal Alat Rumah Tangga	41.849.000,00	41.780.400,00	(68.600,00)	99,84		
2.12	2.12.0.00.0.00.01.0000	01.2.07.0006	5.2.02.05.02.0004	Belanja Modal Alat Pendingin	41.849.000,00	41.780.400,00	(68.600,00)	99,84		
2.12	2.12.0.00.0.00.01.0000	01.2.07.0006	5.2.02.10	Belanja Modal Komputer	79.945.000,00	79.908.900,00	(36.100,00)	99,95		
2.12	2.12.0.00.0.00.01.0000	01.2.07.0006	5.2.02.10.01	Belanja Modal Komputer Unit	42.990.000,00	42.957.000,00	(33.000,00)	99,92		
2.12	2.12.0.00.0.00.01.0000	01.2.07.0006	5.2.02.10.01.0002	Belanja Modal Personal Computer	42.990.000,00	42.957.000,00	(33.000,00)	99,92		
2.12	2.12.0.00.0.00.01.0000	01.2.07.0006	5.2.02.10.02	Belanja Modal Peralatan Komputer	36.955.000,00	36.951.900,00	(3.100,00)	99,99		
2.12	2.12.0.00.0.00.01.0000	01.2.07.0006	5.2.02.10.02.0003	Belanja Modal Peralatan Personal Computer	36.955.000,00	36.951.900,00	(3.100,00)	99,99		
2.12	**2.12.0.00.0.00.01.0000**	**1.2.08**		**PENYEDIAAN JASA PENUNJANG URUSAN PEMERINTAHAN DAERAH**	**135.600.000,00**	**115.570.000,00**	**(20.030.000,00)**	**85,23**		
2.12	2.12.0.00.0.00.01.0000	01.2.08.0002		PENYEDIAAN JASA KOMUNIKASI, SUMBER DAYA AIR DAN LISTRIK	34.600.000,00	18.540.000,00	(16.060.000,00)	53,58		
2.12	2.12.0.00.0.00.01.0000	01.2.08.0002	5.1	BELANJA OPERASI	34.600.000,00	18.540.000,00	(16.060.000,00)	53,58		
2.12	2.12.0.00.0.00.01.0000	01.2.08.0002	5.1.02	Belanja Barang dan Jasa	34.600.000,00	18.540.000,00	(16.060.000,00)	53,58		
2.12	2.12.0.00.0.00.01.0000	01.2.08.0002	5.1.02.02	Belanja Jasa	34.600.000,00	18.540.000,00	(16.060.000,00)	53,58		

Kode Rekening				Uraian	Anggaran	Realisasi	Bertambah (Berkurang)	%	Dasar Hukum	Keterangan
2.12	2.12.0.00.0.00.01.0000	01.2.08.0002	5.1.02.02.01	Belanja Jasa Kantor	34.600.000,00	18.540.000,00	(16.060.000,00)	53,58		
2.12	2.12.0.00.0.00.01.0000	01.2.08.0002	5.1.02.02.01.0063	Belanja Kawat/Faksimili/Internet/TV Berlangganan	34.600.000,00	18.540.000,00	(16.060.000,00)	53,58		
2.12	2.12.0.00.0.00.01.0000	01.2.08.0004		PENYEDIAAN JASA PELAYANAN UMUM KANTOR	101.000.000,00	97.030.000,00	(3.970.000,00)	96,07		
2.12	2.12.0.00.0.00.01.0000	01.2.08.0004	5.1	BELANJA OPERASI	101.000.000,00	97.030.000,00	(3.970.000,00)	96,07		
2.12	2.12.0.00.0.00.01.0000	01.2.08.0004	5.1.02	Belanja Barang dan Jasa	101.000.000,00	97.030.000,00	(3.970.000,00)	96,07		
2.12	2.12.0.00.0.00.01.0000	01.2.08.0004	5.1.02.02	Belanja Jasa	101.000.000,00	97.030.000,00	(3.970.000,00)	96,07		
2.12	2.12.0.00.0.00.01.0000	01.2.08.0004	5.1.02.02.01	Belanja Jasa Kantor	101.000.000,00	97.030.000,00	(3.970.000,00)	96,07		
2.12	2.12.0.00.0.00.01.0000	01.2.08.0004	5.1.02.02.01.0026	Belanja Jasa Tenaga Administrasi	101.000.000,00	97.030.000,00	(3.970.000,00)	96,07		
2.12	**2.12.0.00.0.00.01.0000**	**1.2.09**		**PEMELIHARAAN BARANG MILIK DAERAH PENUNJANG URUSAN PEMERINTAHAN DAERAH**	**62.330.000,00**	**58.983.000,00**	**(3.347.000,00)**	**94,63**		
2.12	2.12.0.00.0.00.01.0000	01.2.09.0001		PENYEDIAAN JASA PEMELIHARAAN, BIAYA PEMELIHARAAN, DAN PAJAK KENDARAAN PERORANGAN DINAS ATAU KENDARAAN DINAS JABATAN	3.570.000,00	3.500.000,00	(70.000,00)	98,04		
2.12	2.12.0.00.0.00.01.0000	01.2.09.0001	5.1	BELANJA OPERASI	3.570.000,00	3.500.000,00	(70.000,00)	98,04		
2.12	2.12.0.00.0.00.01.0000	01.2.09.0001	5.1.02	Belanja Barang dan Jasa	3.570.000,00	3.500.000,00	(70.000,00)	98,04		
2.12	2.12.0.00.0.00.01.0000	01.2.09.0001	5.1.02.03	Belanja Pemeliharaan	3.570.000,00	3.500.000,00	(70.000,00)	98,04		
2.12	2.12.0.00.0.00.01.0000	01.2.09.0001	5.1.02.03.02	Belanja Pemeliharaan Peralatan dan Mesin	3.570.000,00	3.500.000,00	(70.000,00)	98,04		
2.12	2.12.0.00.0.00.01.0000	01.2.09.0001	5.1.02.03.02.0038	Belanja Pemeliharaan Alat Angkutan-Alat Angkutan Darat Bermotor-Kendaraan Bermotor Beroda Dua	3.570.000,00	3.500.000,00	(70.000,00)	98,04		
2.12	2.12.0.00.0.00.01.0000	01.2.09.0006		PEMELIHARAAN PERALATAN DAN MESIN LAINNYA	58.760.000,00	55.483.000,00	(3.277.000,00)	94,42		
2.12	2.12.0.00.0.00.01.0000	01.2.09.0006	5.1	BELANJA OPERASI	58.760.000,00	55.483.000,00	(3.277.000,00)	94,42		
2.12	2.12.0.00.0.00.01.0000	01.2.09.0006	5.1.02	Belanja Barang dan Jasa	58.760.000,00	55.483.000,00	(3.277.000,00)	94,42		
2.12	2.12.0.00.0.00.01.0000	01.2.09.0006	5.1.02.03	Belanja Pemeliharaan	58.760.000,00	55.483.000,00	(3.277.000,00)	94,42		
2.12	2.12.0.00.0.00.01.0000	01.2.09.0006	5.1.02.03.02	Belanja Pemeliharaan Peralatan dan Mesin	58.760.000,00	55.483.000,00	(3.277.000,00)	94,42		
2.12	2.12.0.00.0.00.01.0000	01.2.09.0006	5.1.02.03.02.0121	Belanja Pemeliharaan Alat Kantor dan Rumah Tangga-Alat Rumah Tangga-Alat Pendingin	3.660.000,00	3.520.000,00	(140.000,00)	96,17		
2.12	2.12.0.00.0.00.01.0000	01.2.09.0006	5.1.02.03.02.0405	Belanja Pemeliharaan Komputer-Komputer Unit-Personal Computer	14.600.000,00	13.445.000,00	(1.155.000,00)	92,09		
2.12	2.12.0.00.0.00.01.0000	01.2.09.0006	5.1.02.03.02.0406	Belanja Pemeliharaan Komputer-Komputer Unit-Komputer Unit Lainnya	27.600.000,00	25.618.000,00	(1.982.000,00)	92,82		
2.12	2.12.0.00.0.00.01.0000	01.2.09.0006	5.1.02.03.02.0411	Belanja Pemeliharaan Komputer-Peralatan Komputer-Peralatan Komputer Lainnya	12.900.000,00	12.900.000,00	0,00	100,00		
2.12	**2.12.0.00.0.00.01.0000**	**02**		**PROGRAM PENDAFTARAN PENDUDUK**	**404.184.636,00**	**354.972.500,00**	**(49.212.136,00)**	**87,82**		
2.12	**2.12.0.00.0.00.01.0000**	**2.2.01**		**PELAYANAN PENDAFTARAN PENDUDUK**	**404.184.636,00**	**354.972.500,00**	**(49.212.136,00)**	**87,82**		
2.12	2.12.0.00.0.00.01.0000	02.2.01.0002		PENCATATAN, PENATAUSAHAAN DAN PENERBITAN DOKUMEN ATAS PENDAFTARAN PENDUDUK	404.184.636,00	354.972.500,00	(49.212.136,00)	87,82		
2.12	2.12.0.00.0.00.01.0000	02.2.01.0002	5.1	BELANJA OPERASI	404.184.636,00	354.972.500,00	(49.212.136,00)	87,82		
2.12	2.12.0.00.0.00.01.0000	02.2.01.0002	5.1.02	Belanja Barang dan Jasa	404.184.636,00	354.972.500,00	(49.212.136,00)	87,82		
2.12	2.12.0.00.0.00.01.0000	02.2.01.0002	5.1.02.01	Belanja Barang	387.234.636,00	343.822.500,00	(43.412.136,00)	88,79		
2.12	2.12.0.00.0.00.01.0000	02.2.01.0002	5.1.02.01.01	Belanja Barang Pakai Habis	387.234.636,00	343.822.500,00	(43.412.136,00)	88,79		
2.12	2.12.0.00.0.00.01.0000	02.2.01.0002	5.1.02.01.01.0025	Belanja Alat/Bahan untuk Kegiatan Kantor- Kertas dan Cover	91.000.000,00	73.815.000,00	(17.185.000,00)	81,12		
2.12	2.12.0.00.0.00.01.0000	02.2.01.0002	5.1.02.01.01.0026	Belanja Alat/Bahan untuk Kegiatan Kantor- Bahan Cetak	296.234.636,00	270.007.500,00	(26.227.136,00)	91,15		
2.12	2.12.0.00.0.00.01.0000	02.2.01.0002	5.1.02.04	Belanja Perjalanan Dinas	16.950.000,00	11.150.000,00	(5.800.000,00)	65,78		
2.12	2.12.0.00.0.00.01.0000	02.2.01.0002	5.1.02.04.01	Belanja Perjalanan Dinas Dalam Negeri	16.950.000,00	11.150.000,00	(5.800.000,00)	65,78		
2.12	2.12.0.00.0.00.01.0000	02.2.01.0002	5.1.02.04.01.0003	Belanja Perjalanan Dinas Dalam Kota	16.950.000,00	11.150.000,00	(5.800.000,00)	65,78		
2.12	**2.12.0.00.0.00.01.0000**	**03**		**PROGRAM PENCATATAN SIPIL**	**59.370.000,00**	**48.907.500,00**	**(10.462.500,00)**	**82,38**		
2.12	**2.12.0.00.0.00.01.0000**	**3.2.01**		**PELAYANAN PENCATATAN SIPIL**	**59.370.000,00**	**48.907.500,00**	**(10.462.500,00)**	**82,38**		
2.12	2.12.0.00.0.00.01.0000	03.2.01.0002		PENINGKATAN DALAM PELAYANAN PENCATATAN SIPIL	59.370.000,00	48.907.500,00	(10.462.500,00)	82,38		
2.12	2.12.0.00.0.00.01.0000	03.2.01.0002	5.1	BELANJA OPERASI	19.850.000,00	11.889.000,00	(7.961.000,00)	59,89		
2.12	2.12.0.00.0.00.01.0000	03.2.01.0002	5.1.02	Belanja Barang dan Jasa	19.850.000,00	11.889.000,00	(7.961.000,00)	59,89		

Kode Rekening				Uraian	Anggaran	Realisasi	Bertambah (Berkurang)	%	Dasar Hukum	Keterangan
2.12	2.12.0.00.0.00.01.0000	03.2.01.0002	5.1.02.04	Belanja Perjalanan Dinas	19.850.000,00	11.889.000,00	(7.961.000,00)	59,89		
2.12	2.12.0.00.0.00.01.0000	03.2.01.0002	5.1.02.04.01	Belanja Perjalanan Dinas Dalam Negeri	19.850.000,00	11.889.000,00	(7.961.000,00)	59,89		
2.12	2.12.0.00.0.00.01.0000	03.2.01.0002	5.1.02.04.01.0003	Belanja Perjalanan Dinas Dalam Kota	19.850.000,00	11.889.000,00	(7.961.000,00)	59,89		
2.12	2.12.0.00.0.00.01.0000	03.2.01.0002	5.2	BELANJA MODAL	39.520.000,00	37.018.500,00	(2.501.500,00)	93,67		
2.12	2.12.0.00.0.00.01.0000	03.2.01.0002	5.2.02	Belanja Modal Peralatan dan Mesin	39.520.000,00	37.018.500,00	(2.501.500,00)	93,67		
2.12	2.12.0.00.0.00.01.0000	03.2.01.0002	5.2.02.05	Belanja Modal Alat Kantor dan Rumah Tangga	39.520.000,00	37.018.500,00	(2.501.500,00)	93,67		
2.12	2.12.0.00.0.00.01.0000	03.2.01.0002	5.2.02.05.02	Belanja Modal Alat Rumah Tangga	39.520.000,00	37.018.500,00	(2.501.500,00)	93,67		
2.12	2.12.0.00.0.00.01.0000	03.2.01.0002	5.2.02.05.02.0001	Belanja Modal Mebel	39.520.000,00	37.018.500,00	(2.501.500,00)	93,67		
2.12	**2.12.0.00.0.00.01.0000**	**04**		**PROGRAM PENGELOLAAN INFORMASI ADMINISTRASI KEPENDUDUKAN**	**8.200.000,00**	**7.335.000,00**	**(865.000,00)**	**89,45**		
2.12	**2.12.0.00.0.00.01.0000**	**4.2.03**		**PENYELENGGARAAN PENGELOLAAN INFORMASI ADMINISTRASI**	**8.200.000,00**	**7.335.000,00**	**(865.000,00)**	**89,45**		
2.12	2.12.0.00.0.00.01.0000	04.2.03.0003		FASILITASI TERKAIT PENGELOLAAN INFORMASI ADMINISTRASI KEPENDUDUKAN	8.200.000,00	7.335.000,00	(865.000,00)	89,45		
2.12	2.12.0.00.0.00.01.0000	04.2.03.0003	5.1	BELANJA OPERASI	8.200.000,00	7.335.000,00	(865.000,00)	89,45		
2.12	2.12.0.00.0.00.01.0000	04.2.03.0003	5.1.02	Belanja Barang dan Jasa	8.200.000,00	7.335.000,00	(865.000,00)	89,45		
2.12	2.12.0.00.0.00.01.0000	04.2.03.0003	5.1.02.04	Belanja Perjalanan Dinas	8.200.000,00	7.335.000,00	(865.000,00)	89,45		
2.12	2.12.0.00.0.00.01.0000	04.2.03.0003	5.1.02.04.01	Belanja Perjalanan Dinas Dalam Negeri	8.200.000,00	7.335.000,00	(865.000,00)	89,45		
2.12	2.12.0.00.0.00.01.0000	04.2.03.0003	5.1.02.04.01.0003	Belanja Perjalanan Dinas Dalam Kota	8.200.000,00	7.335.000,00	(865.000,00)	89,45		
				JUMLAH BELANJA	**6.402.278.579,00**	**6.077.905.467,00**	**(324.373.112,00)**	**94,93**		
				SURPLUS DEFISIT	**(6.402.278.579,00)**	**(6.077.905.467,00)**	**324.373.112,00**	**94,93**		

Lampiran I.1 : Peraturan Bupati Karimun
Nomor : 16 Tahun 2026
Tanggal : 21 Agustus 2026

PEMERINTAH KABUPATEN KARIMUN
PENJABARAN LAPORAN REALISASI ANGGARAN
TAHUN ANGGARAN 2025

Organisasi : DINAS PEMBERDAYAAN MASYARAKAT DAN DESA

Kode Rekening				Uraian	Anggaran	Realisasi	Bertambah (Berkurang)	%	Dasar Hukum	Keterangan
	2.13.0.00.0.00.01.0000		5	BELANJA DAERAH	5.891.174.013,96	5.276.779.273,00	(614.394.740,96)	89,57		
2.13	2.13.0.00.0.00.01.0000	01		PROGRAM PENUNJANG URUSAN PEMERINTAHAN DAERAH KABUPATEN/KOTA	4.226.665.249,96	4.009.475.328,00	(217.189.921,96)	94,86		
2.13	2.13.0.00.0.00.01.0000	1.2.01		PERENCANAAN, PENGANGGARAN, DAN EVALUASI KINERJA PERANGKAT DAERAH	14.154.500,00	14.106.206,00	(48.294,00)	99,66		
2.13	2.13.0.00.0.00.01.0000	01.2.01.0001		PENYUSUNAN DOKUMEN PERENCANAAN PERANGKAT DAERAH	5.892.000,00	5.843.706,00	(48.294,00)	99,18		
2.13	2.13.0.00.0.00.01.0000	01.2.01.0001	5.1	BELANJA OPERASI	5.892.000,00	5.843.706,00	(48.294,00)	99,18		
2.13	2.13.0.00.0.00.01.0000	01.2.01.0001	5.1.02	Belanja Barang dan Jasa	5.892.000,00	5.843.706,00	(48.294,00)	99,18		
2.13	2.13.0.00.0.00.01.0000	01.2.01.0001	5.1.02.01	Belanja Barang	5.892.000,00	5.843.706,00	(48.294,00)	99,18		
2.13	2.13.0.00.0.00.01.0000	01.2.01.0001	5.1.02.01.01	Belanja Barang Pakai Habis	5.892.000,00	5.843.706,00	(48.294,00)	99,18		
2.13	2.13.0.00.0.00.01.0000	01.2.01.0001	5.1.02.01.01.0024	Belanja Alat/Bahan untuk Kegiatan Kantor-Alat Tulis Kantor	1.692.000,00	1.680.540,00	(11.460,00)	99,32		
2.13	2.13.0.00.0.00.01.0000	01.2.01.0001	5.1.02.01.01.0025	Belanja Alat/Bahan untuk Kegiatan Kantor- Kertas dan Cover	2.078.000,00	2.064.600,00	(13.400,00)	99,36		
2.13	2.13.0.00.0.00.01.0000	01.2.01.0001	5.1.02.01.01.0026	Belanja Alat/Bahan untuk Kegiatan Kantor- Bahan Cetak	514.000,00	509.046,00	(4.954,00)	99,04		
2.13	2.13.0.00.0.00.01.0000	01.2.01.0001	5.1.02.01.01.0029	Belanja Alat/Bahan untuk Kegiatan Kantor-Bahan Komputer	1.608.000,00	1.589.520,00	(18.480,00)	98,85		
2.13	2.13.0.00.0.00.01.0000	01.2.01.0006		KOORDINASI DAN PENYUSUNAN LAPORAN CAPAIAN KINERJA DAN IKHTISAR REALISASI KINERJA SKPD	1.969.000,00	1.969.000,00	0,00	100,00		
2.13	2.13.0.00.0.00.01.0000	01.2.01.0006	5.1	BELANJA OPERASI	1.969.000,00	1.969.000,00	0,00	100,00		
2.13	2.13.0.00.0.00.01.0000	01.2.01.0006	5.1.02	Belanja Barang dan Jasa	1.969.000,00	1.969.000,00	0,00	100,00		
2.13	2.13.0.00.0.00.01.0000	01.2.01.0006	5.1.02.01	Belanja Barang	1.969.000,00	1.969.000,00	0,00	100,00		
2.13	2.13.0.00.0.00.01.0000	01.2.01.0006	5.1.02.01.01	Belanja Barang Pakai Habis	620.000,00	620.000,00	0,00	100,00		
2.13	2.13.0.00.0.00.01.0000	01.2.01.0006	5.1.02.01.01.0024	Belanja Alat/Bahan untuk Kegiatan Kantor-Alat Tulis Kantor	1.034.000,00	1.034.000,00	0,00	100,00		
2.13	2.13.0.00.0.00.01.0000	01.2.01.0006	5.1.02.01.01.0025	Belanja Alat/Bahan untuk Kegiatan Kantor- Kertas dan Cover	315.000,00	315.000,00	0,00	100,00		
2.13	2.13.0.00.0.00.01.0000	01.2.01.0006	5.1.02.01.01.0026	Belanja Alat/Bahan untuk Kegiatan Kantor- Bahan Cetak	6.293.500,00	6.293.500,00	0,00	100,00		
2.13	2.13.0.00.0.00.01.0000	01.2.01.0007		EVALUASI KINERJA PERANGKAT DAERAH	6.293.500,00	6.293.500,00	0,00	100,00		
2.13	2.13.0.00.0.00.01.0000	01.2.01.0007	5.1	BELANJA OPERASI	6.293.500,00	6.293.500,00	0,00	100,00		
2.13	2.13.0.00.0.00.01.0000	01.2.01.0007	5.1.02	Belanja Barang dan Jasa	6.293.500,00	6.293.500,00	0,00	100,00		
2.13	2.13.0.00.0.00.01.0000	01.2.01.0007	5.1.02.04	Belanja Perjalanan Dinas	6.293.500,00	6.293.500,00	0,00	100,00		
2.13	2.13.0.00.0.00.01.0000	01.2.01.0007	5.1.02.04.01	Belanja Perjalanan Dinas Dalam Negeri	6.293.500,00	6.293.500,00	0,00	100,00		
2.13	2.13.0.00.0.00.01.0000	01.2.01.0007	5.1.02.04.01.0001	Belanja Perjalanan Dinas Biasa	3.554.250.241,96	3.392.115.710,00	(162.134.531,96)	95,44		
2.13	2.13.0.00.0.00.01.0000	1.2.02		ADMINISTRASI KEUANGAN PERANGKAT DAERAH	3.554.250.241,96	3.392.115.710,00	(162.134.531,96)	95,44		
2.13	2.13.0.00.0.00.01.0000	01.2.02.0001		PENYEDIAAN GAJI DAN TUNJANGAN ASN	3.554.250.241,96	3.392.115.710,00	(162.134.531,96)	95,44		
2.13	2.13.0.00.0.00.01.0000	01.2.02.0001	5.1	BELANJA OPERASI	3.554.250.241,96	3.392.115.710,00	(162.134.531,96)	95,44		
2.13	2.13.0.00.0.00.01.0000	01.2.02.0001	5.1.01	Belanja Pegawai	2.469.965.766,44	2.424.857.333,00	(45.108.433,44)	98,17		
2.13	2.13.0.00.0.00.01.0000	01.2.02.0001	5.1.01.01	Belanja Gaji dan Tunjangan ASN	1.800.061.383,02	1.788.962.283,00	(11.099.100,02)	99,38		
2.13	2.13.0.00.0.00.01.0000	01.2.02.0001	5.1.01.01.01	Belanja Gaji Pokok ASN	1.198.027.523,00	1.189.097.023,00	(8.930.500,00)	99,25		
2.13	2.13.0.00.0.00.01.0000	01.2.02.0001	5.1.01.01.01.0001	Belanja Gaji Pokok PNS	602.033.860,02	599.865.260,00	(2.168.600,02)	99,64		
2.13	2.13.0.00.0.00.01.0000	01.2.02.0001	5.1.01.01.01.0002	Belanja Gaji Pokok PPPK	160.281.848,26	154.880.204,00	(5.401.644,26)	96,63		
2.13	2.13.0.00.0.00.01.0000	01.2.02.0001	5.1.01.01.02	Belanja Tunjangan Keluarga ASN						

Kode Rekening				Uraian	Anggaran	Realisasi	Bertambah (Berkurang)	%	Dasar Hukum	Keterangan
2.13	2.13.0.00.0.00.01.0000	01.2.02.0001	5.1.01.01.02.0001	Belanja Tunjangan Keluarga PNS	117.336.690,80	115.443.241,00	(1.893.449,80)	98,39		
2.13	2.13.0.00.0.00.01.0000	01.2.02.0001	5.1.01.01.02.0002	Belanja Tunjangan Keluarga PPPK	42.945.157,46	39.436.963,00	(3.508.194,46)	91,83		
2.13	2.13.0.00.0.00.01.0000	01.2.02.0001	5.1.01.01.03	Belanja Tunjangan Jabatan ASN	95.230.000,18	95.190.000,00	(40.000,18)	99,96		
2.13	2.13.0.00.0.00.01.0000	01.2.02.0001	5.1.01.01.03.0001	Belanja Tunjangan Jabatan PNS	95.230.000,18	95.190.000,00	(40.000,18)	99,96		
2.13	2.13.0.00.0.00.01.0000	01.2.02.0001	5.1.01.01.04	Belanja Tunjangan Fungsional ASN	98.694.000,02	98.594.000,00	(100.000,02)	99,90		
2.13	2.13.0.00.0.00.01.0000	01.2.02.0001	5.1.01.01.04.0001	Belanja Tunjangan Fungsional PNS	98.694.000,02	98.594.000,00	(100.000,02)	99,90		
2.13	2.13.0.00.0.00.01.0000	01.2.02.0001	5.1.01.01.05	Belanja Tunjangan Fungsional Umum ASN	61.599.996,12	60.319.996,00	(1.280.000,12)	97,92		
2.13	2.13.0.00.0.00.01.0000	01.2.02.0001	5.1.01.01.05.0001	Belanja Tunjangan Fungsional Umum PNS	25.275.000,10	23.995.000,00	(1.280.000,10)	94,94		
2.13	2.13.0.00.0.00.01.0000	01.2.02.0001	5.1.01.01.05.0002	Belanja Tunjangan Fungsional Umum PPPK	36.324.996,02	36.324.996,00	(0,02)	100,00		
2.13	2.13.0.00.0.00.01.0000	01.2.02.0001	5.1.01.01.06	Belanja Tunjangan Beras ASN	103.491.500,16	100.687.940,00	(2.803.560,16)	97,29		
2.13	2.13.0.00.0.00.01.0000	01.2.02.0001	5.1.01.01.06.0001	Belanja Tunjangan Beras PNS	68.581.740,08	67.857.540,00	(724.200,08)	98,94		
2.13	2.13.0.00.0.00.01.0000	01.2.02.0001	5.1.01.01.06.0002	Belanja Tunjangan Beras PPPK	34.909.760,08	32.830.400,00	(2.079.360,08)	94,04		
2.13	2.13.0.00.0.00.01.0000	01.2.02.0001	5.1.01.01.07	Belanja Tunjangan PPh/Tunjangan Khusus ASN	20.620.454,30	5.479.588,00	(15.140.866,30)	26,57		
2.13	2.13.0.00.0.00.01.0000	01.2.02.0001	5.1.01.01.07.0001	Belanja Tunjangan PPh/Tunjangan Khusus PNS	18.531.003,12	5.479.588,00	(13.051.415,12)	29,57		
2.13	2.13.0.00.0.00.01.0000	01.2.02.0001	5.1.01.01.07.0002	Belanja Tunjangan PPh/Tunjangan Khusus PPPK	2.089.451,18	0,00	(2.089.451,18)	0,00		
2.13	2.13.0.00.0.00.01.0000	01.2.02.0001	5.1.01.01.08	Belanja Pembulatan Gaji ASN	34.064,90	32.145,00	(1.919,90)	94,36		
2.13	2.13.0.00.0.00.01.0000	01.2.02.0001	5.1.01.01.08.0001	Belanja Pembulatan Gaji PNS	18.541,88	17.738,00	(803,88)	95,66		
2.13	2.13.0.00.0.00.01.0000	01.2.02.0001	5.1.01.01.08.0002	Belanja Pembulatan Gaji PPPK	15.523,02	14.407,00	(1.116,02)	92,81		
2.13	2.13.0.00.0.00.01.0000	01.2.02.0001	5.1.01.01.09	Belanja Iuran Jaminan Kesehatan ASN	114.133.693,04	105.623.947,00	(8.509.746,04)	92,54		
2.13	2.13.0.00.0.00.01.0000	01.2.02.0001	5.1.01.01.09.0001	Belanja Iuran Jaminan Kesehatan PNS	85.181.914,08	78.508.706,00	(6.673.208,08)	92,17		
2.13	2.13.0.00.0.00.01.0000	01.2.02.0001	5.1.01.01.09.0002	Belanja Iuran Jaminan Kesehatan PPPK	28.951.778,96	27.115.241,00	(1.836.537,96)	93,66		
2.13	2.13.0.00.0.00.01.0000	01.2.02.0001	5.1.01.01.10	Belanja Iuran Jaminan Kecelakaan Kerja ASN	4.260.248,04	3.946.681,00	(313.567,04)	92,64		
2.13	2.13.0.00.0.00.01.0000	01.2.02.0001	5.1.01.01.10.0001	Belanja Iuran Jaminan Kecelakaan Kerja PNS	2.433.357,00	2.393.846,00	(39.511,00)	98,38		
2.13	2.13.0.00.0.00.01.0000	01.2.02.0001	5.1.01.01.10.0002	Belanja Iuran Jaminan Kecelakaan Kerja PPPK	1.826.891,04	1.552.835,00	(274.056,04)	85,00		
2.13	2.13.0.00.0.00.01.0000	01.2.02.0001	5.1.01.01.11	Belanja Iuran Jaminan Kematian ASN	11.558.578,40	11.140.549,00	(418.029,40)	96,38		
2.13	2.13.0.00.0.00.01.0000	01.2.02.0001	5.1.01.01.11.0001	Belanja Iuran Jaminan Kematian PNS	7.292.055,00	7.181.517,00	(110.538,00)	98,48		
2.13	2.13.0.00.0.00.01.0000	01.2.02.0001	5.1.01.01.11.0002	Belanja Iuran Jaminan Kematian PPPK	4.266.523,40	3.959.032,00	(307.491,40)	92,79		
2.13	2.13.0.00.0.00.01.0000	01.2.02.0001	5.1.01.02	Belanja Tambahan Penghasilan ASN	1.084.284.475,52	967.258.377,00	(117.026.098,52)	89,21		
2.13	2.13.0.00.0.00.01.0000	01.2.02.0001	5.1.01.02.01	Tambahan Penghasilan berdasarkan Beban Kerja ASN	426.034.709,90	378.211.362,00	(47.823.347,90)	88,77		
2.13	2.13.0.00.0.00.01.0000	01.2.02.0001	5.1.01.02.01.0001	Tambahan Penghasilan berdasarkan Beban Kerja PNS	386.697.173,50	339.280.390,00	(47.416.783,50)	87,74		
2.13	2.13.0.00.0.00.01.0000	01.2.02.0001	5.1.01.02.01.0002	Tambahan Penghasilan berdasarkan Beban Kerja PPPK	39.337.536,40	38.930.972,00	(406.564,40)	98,97		
2.13	2.13.0.00.0.00.01.0000	01.2.02.0001	5.1.01.02.03	Tambahan Penghasilan berdasarkan Kondisi Kerja ASN	260.617.373,30	235.293.837,00	(25.323.536,30)	90,28		
2.13	2.13.0.00.0.00.01.0000	01.2.02.0001	5.1.01.02.03.0001	Tambahan Penghasilan berdasarkan Kondisi Kerja PNS	260.617.373,30	235.293.837,00	(25.323.536,30)	90,28		
2.13	2.13.0.00.0.00.01.0000	01.2.02.0001	5.1.01.02.05	Tambahan Penghasilan berdasarkan Prestasi Kerja ASN	397.632.392,32	353.753.178,00	(43.879.214,32)	88,96		
2.13	2.13.0.00.0.00.01.0000	01.2.02.0001	5.1.01.02.05.0001	Tambahan Penghasilan berdasarkan Prestasi Kerja PNS	360.917.357,60	317.417.626,00	(43.499.731,60)	87,95		
2.13	2.13.0.00.0.00.01.0000	01.2.02.0001	5.1.01.02.05.0002	Tambahan Penghasilan berdasarkan Prestasi Kerja PPPK	36.715.034,72	36.335.552,00	(379.482,72)	98,97		
2.13	**2.13.0.00.0.00.01.0000**	**1.2.06**		**ADMINISTRASI UMUM PERANGKAT DAERAH**	**333.155.928,00**	**294.518.514,00**	**(38.637.414,00)**	**88,40**		
2.13	2.13.0.00.0.00.01.0000	01.2.06.0001		PENYEDIAAN KOMPONEN INSTALASI LISTRIK/PENERANGAN BANGUNAN	973.000,00	973.000,00	0,00	100,00		
2.13	2.13.0.00.0.00.01.0000	01.2.06.0001	5.1	BELANJA OPERASI	973.000,00	973.000,00	0,00	100,00		
2.13	2.13.0.00.0.00.01.0000	01.2.06.0001	5.1.02	Belanja Barang dan Jasa	973.000,00	973.000,00	0,00	100,00		
2.13	2.13.0.00.0.00.01.0000	01.2.06.0001	5.1.02.01	Belanja Barang	973.000,00	973.000,00	0,00	100,00		
2.13	2.13.0.00.0.00.01.0000	01.2.06.0001	5.1.02.01.01	Belanja Barang Pakai Habis	973.000,00	973.000,00	0,00	100,00		
2.13	2.13.0.00.0.00.01.0000	01.2.06.0001	5.1.02.01.01.0031	Belanja Alat/Bahan untuk Kegiatan Kantor-Alat Listrik	30.154.000,00	26.796.000,00	(3.358.000,00)	88,86		
2.13	2.13.0.00.0.00.01.0000	01.2.06.0002		PENYEDIAAN PERALATAN DAN PERLENGKAPAN KANTOR	30.154.000,00	26.796.000,00	(3.358.000,00)	88,86		
2.13	2.13.0.00.0.00.01.0000	01.2.06.0002	5.1	BELANJA OPERASI	30.154.000,00	26.796.000,00	(3.358.000,00)	88,86		
2.13	2.13.0.00.0.00.01.0000	01.2.06.0002	5.1.02	Belanja Barang dan Jasa	28.114.000,00	24.756.000,00	(3.358.000,00)	88,06		
2.13	2.13.0.00.0.00.01.0000	01.2.06.0002	5.1.02.01	Belanja Barang						

Kode Rekening				Uraian	Anggaran	Realisasi	Bertambah (Berkurang)	%	Dasar Hukum	Keterangan
2.13	2.13.0.00.0.00.01.0000	01.2.06.0002	5.1.02.01.01	Belanja Barang Pakai Habis	28.114.000,00	24.756.000,00	(3.358.000,00)	88,06		
2.13	2.13.0.00.0.00.01.0000	01.2.06.0002	5.1.02.01.01.0024	Belanja Alat/Bahan untuk Kegiatan Kantor-Alat Tulis Kantor	14.591.000,00	13.747.000,00	(844.000,00)	94,22		
2.13	2.13.0.00.0.00.01.0000	01.2.06.0002	5.1.02.01.01.0025	Belanja Alat/Bahan untuk Kegiatan Kantor- Kertas dan Cover	7.654.000,00	6.854.000,00	(800.000,00)	89,55		
2.13	2.13.0.00.0.00.01.0000	01.2.06.0002	5.1.02.01.01.0027	Belanja Alat/Bahan untuk Kegiatan Kantor-Benda Pos	1.700.000,00	0,00	(1.700.000,00)	0,00		
2.13	2.13.0.00.0.00.01.0000	01.2.06.0002	5.1.02.01.01.0029	Belanja Alat/Bahan untuk Kegiatan Kantor-Bahan Komputer	4.169.000,00	4.155.000,00	(14.000,00)	99,66		
2.13	2.13.0.00.0.00.01.0000	01.2.06.0002	5.1.02.02	Belanja Jasa	2.040.000,00	2.040.000,00	0,00	100,00		
2.13	2.13.0.00.0.00.01.0000	01.2.06.0002	5.1.02.02.01	Belanja Jasa Kantor	2.040.000,00	2.040.000,00	0,00	100,00		
2.13	2.13.0.00.0.00.01.0000	01.2.06.0002	5.1.02.02.01.0081	Belanja Honorarium Pengadaan Barang/Jasa	2.040.000,00	2.040.000,00	0,00	100,00		
2.13	2.13.0.00.0.00.01.0000	01.2.06.0004		PENYEDIAAN BAHAN LOGISTIK KANTOR	11.499.500,00	7.130.000,00	(4.369.500,00)	62,00		
2.13	2.13.0.00.0.00.01.0000	01.2.06.0004	5.1	BELANJA OPERASI	11.499.500,00	7.130.000,00	(4.369.500,00)	62,00		
2.13	2.13.0.00.0.00.01.0000	01.2.06.0004	5.1.02	Belanja Barang dan Jasa	11.499.500,00	7.130.000,00	(4.369.500,00)	62,00		
2.13	2.13.0.00.0.00.01.0000	01.2.06.0004	5.1.02.01	Belanja Barang	11.499.500,00	7.130.000,00	(4.369.500,00)	62,00		
2.13	2.13.0.00.0.00.01.0000	01.2.06.0004	5.1.02.01.01	Belanja Barang Pakai Habis	11.499.500,00	7.130.000,00	(4.369.500,00)	62,00		
2.13	2.13.0.00.0.00.01.0000	01.2.06.0004	5.1.02.01.01.0005	Belanja Bahan-Bahan Baku	1.059.500,00	1.040.000,00	(19.500,00)	98,16		
2.13	2.13.0.00.0.00.01.0000	01.2.06.0004	5.1.02.01.01.0045	Belanja Natura dan Pakan-Natura dan Pakan Lainnya	10.440.000,00	6.090.000,00	(4.350.000,00)	58,33		
2.13	2.13.0.00.0.00.01.0000	01.2.06.0005		PENYEDIAAN BARANG CETAKAN DAN PENGGANDAAN	7.951.500,00	7.951.500,00	0,00	100,00		
2.13	2.13.0.00.0.00.01.0000	01.2.06.0005	5.1	BELANJA OPERASI	7.951.500,00	7.951.500,00	0,00	100,00		
2.13	2.13.0.00.0.00.01.0000	01.2.06.0005	5.1.02	Belanja Barang dan Jasa	7.951.500,00	7.951.500,00	0,00	100,00		
2.13	2.13.0.00.0.00.01.0000	01.2.06.0005	5.1.02.01	Belanja Barang	7.951.500,00	7.951.500,00	0,00	100,00		
2.13	2.13.0.00.0.00.01.0000	01.2.06.0005	5.1.02.01.01	Belanja Barang Pakai Habis	7.951.500,00	7.951.500,00	0,00	100,00		
2.13	2.13.0.00.0.00.01.0000	01.2.06.0005	5.1.02.01.01.0026	Belanja Alat/Bahan untuk Kegiatan Kantor- Bahan Cetak	7.951.500,00	7.951.500,00	0,00	100,00		
2.13	2.13.0.00.0.00.01.0000	01.2.06.0006		PENYEDIAAN BAHAN BACAAN DAN PERATURAN PERUNDANG-	137.400.000,00	106.676.000,00	(30.724.000,00)	77,64		
2.13	2.13.0.00.0.00.01.0000	01.2.06.0006	5.1	BELANJA OPERASI	137.400.000,00	106.676.000,00	(30.724.000,00)	77,64		
2.13	2.13.0.00.0.00.01.0000	01.2.06.0006	5.1.02	Belanja Barang dan Jasa	137.400.000,00	106.676.000,00	(30.724.000,00)	77,64		
2.13	2.13.0.00.0.00.01.0000	01.2.06.0006	5.1.02.02	Belanja Jasa	137.400.000,00	106.676.000,00	(30.724.000,00)	77,64		
2.13	2.13.0.00.0.00.01.0000	01.2.06.0006	5.1.02.02.01	Belanja Jasa Kantor	90.000.000,00	62.826.000,00	(27.174.000,00)	69,81		
2.13	2.13.0.00.0.00.01.0000	01.2.06.0006	5.1.02.02.01.0055	Belanja Jasa Iklan/Reklame, Film, dan Pemotretan	47.400.000,00	43.850.000,00	(3.550.000,00)	92,51		
2.13	2.13.0.00.0.00.01.0000	01.2.06.0006	5.1.02.02.01.0062	Belanja Langganan Jurnal/Surat Kabar/Majalah	145.177.928,00	144.992.014,00	(185.914,00)	99,87		
2.13	2.13.0.00.0.00.01.0000	01.2.06.0009		PENYELENGGARAAN RAPAT KOORDINASI DAN KONSULTASI SKPD	145.177.928,00	144.992.014,00	(185.914,00)	99,87		
2.13	2.13.0.00.0.00.01.0000	01.2.06.0009	5.1	BELANJA OPERASI	145.177.928,00	144.992.014,00	(185.914,00)	99,87		
2.13	2.13.0.00.0.00.01.0000	01.2.06.0009	5.1.02	Belanja Barang dan Jasa	5.940.000,00	5.850.000,00	(90.000,00)	98,48		
2.13	2.13.0.00.0.00.01.0000	01.2.06.0009	5.1.02.01	Belanja Barang	5.940.000,00	5.850.000,00	(90.000,00)	98,48		
2.13	2.13.0.00.0.00.01.0000	01.2.06.0009	5.1.02.01.01	Belanja Barang Pakai Habis	5.940.000,00	5.850.000,00	(90.000,00)	98,48		
2.13	2.13.0.00.0.00.01.0000	01.2.06.0009	5.1.02.01.01.0052	Belanja Makanan dan Minuman Rapat	139.237.928,00	139.142.014,00	(95.914,00)	99,93		
2.13	2.13.0.00.0.00.01.0000	01.2.06.0009	5.1.02.04	Belanja Perjalanan Dinas	139.237.928,00	139.142.014,00	(95.914,00)	99,93		
2.13	2.13.0.00.0.00.01.0000	01.2.06.0009	5.1.02.04.01	Belanja Perjalanan Dinas Dalam Negeri	134.612.928,00	134.603.014,00	(9.914,00)	99,99		
2.13	2.13.0.00.0.00.01.0000	01.2.06.0009	5.1.02.04.01.0001	Belanja Perjalanan Dinas Biasa	4.625.000,00	4.539.000,00	(86.000,00)	98,14		
2.13	2.13.0.00.0.00.01.0000	01.2.06.0009	5.1.02.04.01.0003	Belanja Perjalanan Dinas Dalam Kota	128.034.000,00	117.750.000,00	(10.284.000,00)	91,97		
2.13	2.13.0.00.0.00.01.0000	1.2.07		PENGADAAN BARANG MILIK DAERAH PENUNJANG URUSAN	71.034.000,00	60.750.000,00	(10.284.000,00)	85,52		
2.13	2.13.0.00.0.00.01.0000	01.2.07.0006		PENGADAAN PERALATAN DAN MESIN LAINNYA	71.034.000,00	60.750.000,00	(10.284.000,00)	85,52		
2.13	2.13.0.00.0.00.01.0000	01.2.07.0006	5.2	BELANJA MODAL	71.034.000,00	60.750.000,00	(10.284.000,00)	85,52		
2.13	2.13.0.00.0.00.01.0000	01.2.07.0006	5.2.02	Belanja Modal Peralatan dan Mesin	16.859.000,00	16.450.000,00	(409.000,00)	97,57		
2.13	2.13.0.00.0.00.01.0000	01.2.07.0006	5.2.02.05	Belanja Modal Alat Kantor dan Rumah Tangga	12.704.000,00	12.300.000,00	(404.000,00)	96,82		
2.13	2.13.0.00.0.00.01.0000	01.2.07.0006	5.2.02.05.01	Belanja Modal Alat Kantor	12.704.000,00	12.300.000,00	(404.000,00)	96,82		
2.13	2.13.0.00.0.00.01.0000	01.2.07.0006	5.2.02.05.01.0005	Belanja Modal Alat Kantor Lainnya	4.155.000,00	4.150.000,00	(5.000,00)	99,88		
2.13	2.13.0.00.0.00.01.0000	01.2.07.0006	5.2.02.05.02	Belanja Modal Alat Rumah Tangga	4.155.000,00	4.150.000,00	(5.000,00)	99,88		
2.13	2.13.0.00.0.00.01.0000	01.2.07.0006	5.2.02.05.02.0004	Belanja Modal Alat Pendingin						

Kode Rekening				Uraian	Anggaran	Realisasi	Bertambah (Berkurang)	%	Dasar Hukum	Keterangan
2.13	2.13.0.00.0.00.01.0000	01.2.07.0006	5.2.02.06	Belanja Modal Alat Studio, Komunikasi, dan Pemancar	8.970.000,00	8.050.000,00	(920.000,00)	89,74		
2.13	2.13.0.00.0.00.01.0000	01.2.07.0006	5.2.02.06.01	Belanja Modal Alat Studio	8.970.000,00	8.050.000,00	(920.000,00)	89,74		
2.13	2.13.0.00.0.00.01.0000	01.2.07.0006	5.2.02.06.01.0001	Belanja Modal Peralatan Studio Audio	8.970.000,00	8.050.000,00	(920.000,00)	89,74		
2.13	2.13.0.00.0.00.01.0000	01.2.07.0006	5.2.02.10	Belanja Modal Komputer	45.205.000,00	36.250.000,00	(8.955.000,00)	80,19		
2.13	2.13.0.00.0.00.01.0000	01.2.07.0006	5.2.02.10.01	Belanja Modal Komputer Unit	27.293.000,00	22.750.000,00	(4.543.000,00)	83,35		
2.13	2.13.0.00.0.00.01.0000	01.2.07.0006	5.2.02.10.01.0002	Belanja Modal Personal Computer	27.293.000,00	22.750.000,00	(4.543.000,00)	83,35		
2.13	2.13.0.00.0.00.01.0000	01.2.07.0006	5.2.02.10.02	Belanja Modal Peralatan Komputer	17.912.000,00	13.500.000,00	(4.412.000,00)	75,37		
2.13	2.13.0.00.0.00.01.0000	01.2.07.0006	5.2.02.10.02.0003	Belanja Modal Peralatan Personal Computer	17.912.000,00	13.500.000,00	(4.412.000,00)	75,37		
2.13	2.13.0.00.0.00.01.0000	01.2.07.0009		PENGADAAN GEDUNG KANTOR ATAU BANGUNAN LAINNYA	57.000.000,00	57.000.000,00	0,00	100,00		
2.13	2.13.0.00.0.00.01.0000	01.2.07.0009	5.1	BELANJA OPERASI	57.000.000,00	57.000.000,00	0,00	100,00		
2.13	2.13.0.00.0.00.01.0000	01.2.07.0009	5.1.02	Belanja Barang dan Jasa	57.000.000,00	57.000.000,00	0,00	100,00		
2.13	2.13.0.00.0.00.01.0000	01.2.07.0009	5.1.02.02	Belanja Jasa	57.000.000,00	57.000.000,00	0,00	100,00		
2.13	2.13.0.00.0.00.01.0000	01.2.07.0009	5.1.02.02.05	Belanja Sewa Gedung dan Bangunan	57.000.000,00	57.000.000,00	0,00	100,00		
2.13	2.13.0.00.0.00.01.0000	01.2.07.0009	5.1.02.02.05.0001	Belanja Sewa Bangunan Gedung Kantor	57.000.000,00	57.000.000,00	0,00	100,00		
2.13	**2.13.0.00.0.00.01.0000**	**1.2.08**		**PENYEDIAAN JASA PENUNJANG URUSAN PEMERINTAHAN DAERAH**	**101.467.580,00**	**100.348.448,00**	**(1.119.132,00)**	**98,90**		
2.13	2.13.0.00.0.00.01.0000	01.2.08.0002		PENYEDIAAN JASA KOMUNIKASI, SUMBER DAYA AIR DAN LISTRIK	73.217.580,00	73.158.448,00	(59.132,00)	99,92		
2.13	2.13.0.00.0.00.01.0000	01.2.08.0002	5.1	BELANJA OPERASI	73.217.580,00	73.158.448,00	(59.132,00)	99,92		
2.13	2.13.0.00.0.00.01.0000	01.2.08.0002	5.1.02	Belanja Barang dan Jasa	73.217.580,00	73.158.448,00	(59.132,00)	99,92		
2.13	2.13.0.00.0.00.01.0000	01.2.08.0002	5.1.02.02	Belanja Jasa	73.217.580,00	73.158.448,00	(59.132,00)	99,92		
2.13	2.13.0.00.0.00.01.0000	01.2.08.0002	5.1.02.02.01	Belanja Jasa Kantor	60.017.580,00	60.016.000,00	(1.580,00)	100,00		
2.13	2.13.0.00.0.00.01.0000	01.2.08.0002	5.1.02.02.01.0061	Belanja Tagihan Listrik	13.200.000,00	13.142.448,00	(57.552,00)	99,56		
2.13	2.13.0.00.0.00.01.0000	01.2.08.0002	5.1.02.02.01.0063	Belanja Kawat/Faksimili/Internet/TV Berlangganan	28.250.000,00	27.190.000,00	(1.060.000,00)	96,25		
2.13	2.13.0.00.0.00.01.0000	01.2.08.0004		PENYEDIAAN JASA PELAYANAN UMUM KANTOR	28.250.000,00	27.190.000,00	(1.060.000,00)	96,25		
2.13	2.13.0.00.0.00.01.0000	01.2.08.0004	5.1	BELANJA OPERASI	28.250.000,00	27.190.000,00	(1.060.000,00)	96,25		
2.13	2.13.0.00.0.00.01.0000	01.2.08.0004	5.1.02	Belanja Barang dan Jasa	28.250.000,00	27.190.000,00	(1.060.000,00)	96,25		
2.13	2.13.0.00.0.00.01.0000	01.2.08.0004	5.1.02.02	Belanja Jasa	28.250.000,00	27.190.000,00	(1.060.000,00)	96,25		
2.13	2.13.0.00.0.00.01.0000	01.2.08.0004	5.1.02.02.01	Belanja Jasa Kantor	28.250.000,00	27.190.000,00	(1.060.000,00)	96,25		
2.13	2.13.0.00.0.00.01.0000	01.2.08.0004	5.1.02.02.01.0026	Belanja Jasa Tenaga Administrasi	28.250.000,00	27.190.000,00	(1.060.000,00)	96,25		
2.13	**2.13.0.00.0.00.01.0000**	**1.2.09**		**PEMELIHARAAN BARANG MILIK DAERAH PENUNJANG URUSAN**	**95.603.000,00**	**90.636.450,00**	**(4.966.550,00)**	**94,81**		
2.13	2.13.0.00.0.00.01.0000	01.2.09.0001		PENYEDIAAN JASA PEMELIHARAAN, BIAYA PEMELIHARAAN, DAN PAJAK KENDARAAN PERORANGAN DINAS ATAU KENDARAAN DINAS JABATAN	86.223.000,00	83.676.450,00	(2.546.550,00)	97,05		
2.13	2.13.0.00.0.00.01.0000	01.2.09.0001	5.1	BELANJA OPERASI	86.223.000,00	83.676.450,00	(2.546.550,00)	97,05		
2.13	2.13.0.00.0.00.01.0000	01.2.09.0001	5.1.02	Belanja Barang dan Jasa	86.223.000,00	83.676.450,00	(2.546.550,00)	97,05		
2.13	2.13.0.00.0.00.01.0000	01.2.09.0001	5.1.02.01	Belanja Barang	72.223.000,00	71.471.050,00	(751.950,00)	98,96		
2.13	2.13.0.00.0.00.01.0000	01.2.09.0001	5.1.02.01.01	Belanja Barang Pakai Habis	72.223.000,00	71.471.050,00	(751.950,00)	98,96		
2.13	2.13.0.00.0.00.01.0000	01.2.09.0001	5.1.02.01.01.0004	Belanja Bahan-Bahan Bakar dan Pelumas	72.223.000,00	71.471.050,00	(751.950,00)	98,96		
2.13	2.13.0.00.0.00.01.0000	01.2.09.0001	5.1.02.02	Belanja Jasa	2.000.000,00	405.400,00	(1.594.600,00)	20,27		
2.13	2.13.0.00.0.00.01.0000	01.2.09.0001	5.1.02.02.01	Belanja Jasa Kantor	2.000.000,00	405.400,00	(1.594.600,00)	20,27		
2.13	2.13.0.00.0.00.01.0000	01.2.09.0001	5.1.02.02.01.0067	Belanja Pembayaran Pajak, Bea, dan Perizinan	2.000.000,00	405.400,00	(1.594.600,00)	20,27		
2.13	2.13.0.00.0.00.01.0000	01.2.09.0001	5.1.02.03	Belanja Pemeliharaan	12.000.000,00	11.800.000,00	(200.000,00)	98,33		
2.13	2.13.0.00.0.00.01.0000	01.2.09.0001	5.1.02.03.02	Belanja Pemeliharaan Peralatan dan Mesin	12.000.000,00	11.800.000,00	(200.000,00)	98,33		
2.13	2.13.0.00.0.00.01.0000	01.2.09.0001	5.1.02.03.02.0040	Belanja Pemeliharaan Alat Angkutan-Alat Angkutan Darat Bermotor-Kendaraan Bermotor Khusus	12.000.000,00	11.800.000,00	(200.000,00)	98,33		
2.13	2.13.0.00.0.00.01.0000	01.2.09.0006		PEMELIHARAAN PERALATAN DAN MESIN LAINNYA	9.380.000,00	6.960.000,00	(2.420.000,00)	74,20		
2.13	2.13.0.00.0.00.01.0000	01.2.09.0006	5.1	BELANJA OPERASI	9.380.000,00	6.960.000,00	(2.420.000,00)	74,20		
2.13	2.13.0.00.0.00.01.0000	01.2.09.0006	5.1.02	Belanja Barang dan Jasa	9.380.000,00	6.960.000,00	(2.420.000,00)	74,20		
2.13	2.13.0.00.0.00.01.0000	01.2.09.0006	5.1.02.03	Belanja Pemeliharaan	9.380.000,00	6.960.000,00	(2.420.000,00)	74,20		

Kode Rekening				Uraian	Anggaran	Realisasi	Bertambah (Berkurang)	%	Dasar Hukum	Keterangan
2.13	2.13.0.00.0.00.01.0000	01.2.09.0006	5.1.02.03.02	Belanja Pemeliharaan Peralatan dan Mesin	9.380.000,00	6.960.000,00	(2.420.000,00)	74,20		
2.13	2.13.0.00.0.00.01.0000	01.2.09.0006	5.1.02.03.02.0121	Belanja Pemeliharaan Alat Kantor dan Rumah Tangga-Alat Rumah Tangga-Alat Pendingin	3.660.000,00	2.700.000,00	(960.000,00)	73,77		
2.13	2.13.0.00.0.00.01.0000	01.2.09.0006	5.1.02.03.02.0405	Belanja Pemeliharaan Komputer-Komputer Unit-Personal Computer	3.650.000,00	2.190.000,00	(1.460.000,00)	60,00		
2.13	2.13.0.00.0.00.01.0000	01.2.09.0006	5.1.02.03.02.0406	Belanja Pemeliharaan Komputer-Komputer Unit-Komputer Unit Lainnya	2.070.000,00	2.070.000,00	0,00	100,00		
2.13	**2.13.0.00.0.00.01.0000**	**04**		**PROGRAM ADMINISTRASI PEMERINTAHAN DESA**	**1.387.378.764,00**	**1.187.989.784,00**	**(199.388.980,00)**	**85,63**		
2.13	**2.13.0.00.0.00.01.0000**	**4.2.01**		**PEMBINAAN DAN PENGAWASAN PENYELENGGARAAN ADMINISTRASI PEMERINTAHAN DESA**	**1.387.378.764,00**	**1.187.989.784,00**	**(199.388.980,00)**	**85,63**		
2.13	2.13.0.00.0.00.01.0000	04.2.01.0001		FASILITASI PENYELENGGARAAN ADMINISTRASI PEMERINTAHAN DESA	910.084.044,00	799.848.702,00	(110.235.342,00)	87,89		
2.13	2.13.0.00.0.00.01.0000	04.2.01.0001	5.1	BELANJA OPERASI	910.084.044,00	799.848.702,00	(110.235.342,00)	87,89		
2.13	2.13.0.00.0.00.01.0000	04.2.01.0001	5.1.02	Belanja Barang dan Jasa	910.084.044,00	799.848.702,00	(110.235.342,00)	87,89		
2.13	2.13.0.00.0.00.01.0000	04.2.01.0001	5.1.02.01	Belanja Barang	2.595.500,00	0,00	(2.595.500,00)	0,00		
2.13	2.13.0.00.0.00.01.0000	04.2.01.0001	5.1.02.01.01	Belanja Barang Pakai Habis	2.595.500,00	0,00	(2.595.500,00)	0,00		
2.13	2.13.0.00.0.00.01.0000	04.2.01.0001	5.1.02.01.01.0024	Belanja Alat/Bahan untuk Kegiatan Kantor-Alat Tulis Kantor	365.000,00	0,00	(365.000,00)	0,00		
2.13	2.13.0.00.0.00.01.0000	04.2.01.0001	5.1.02.01.01.0025	Belanja Alat/Bahan untuk Kegiatan Kantor- Kertas dan Cover	600.000,00	0,00	(600.000,00)	0,00		
2.13	2.13.0.00.0.00.01.0000	04.2.01.0001	5.1.02.01.01.0026	Belanja Alat/Bahan untuk Kegiatan Kantor- Bahan Cetak	230.500,00	0,00	(230.500,00)	0,00		
2.13	2.13.0.00.0.00.01.0000	04.2.01.0001	5.1.02.01.01.0027	Belanja Alat/Bahan untuk Kegiatan Kantor-Benda Pos	850.000,00	0,00	(850.000,00)	0,00		
2.13	2.13.0.00.0.00.01.0000	04.2.01.0001	5.1.02.01.01.0052	Belanja Makanan dan Minuman Rapat	550.000,00	0,00	(550.000,00)	0,00		
2.13	2.13.0.00.0.00.01.0000	04.2.01.0001	5.1.02.02	Belanja Jasa	888.782.544,00	781.651.360,00	(107.131.184,00)	87,95		
2.13	2.13.0.00.0.00.01.0000	04.2.01.0001	5.1.02.02.02	Belanja Iuran Jaminan/Asuransi	888.782.544,00	781.651.360,00	(107.131.184,00)	87,95		
2.13	2.13.0.00.0.00.01.0000	04.2.01.0001	5.1.02.02.02.0001	Belanja Iuran Jaminan Kesehatan bagi Kepala Desa dan Perangkat Desa	888.782.544,00	781.651.360,00	(107.131.184,00)	87,95		
2.13	2.13.0.00.0.00.01.0000	04.2.01.0001	5.1.02.04	Belanja Perjalanan Dinas	18.706.000,00	18.197.342,00	(508.658,00)	97,28		
2.13	2.13.0.00.0.00.01.0000	04.2.01.0001	5.1.02.04.01	Belanja Perjalanan Dinas Dalam Negeri	18.706.000,00	18.197.342,00	(508.658,00)	97,28		
2.13	2.13.0.00.0.00.01.0000	04.2.01.0001	5.1.02.04.01.0001	Belanja Perjalanan Dinas Biasa	18.706.000,00	18.197.342,00	(508.658,00)	97,28		
2.13	2.13.0.00.0.00.01.0000	04.2.01.0004		FASILITASI PENGELOLAAN KEUANGAN DESA	170.000.200,00	154.143.838,00	(15.856.362,00)	90,67		
2.13	2.13.0.00.0.00.01.0000	04.2.01.0004	5.1	BELANJA OPERASI	170.000.200,00	154.143.838,00	(15.856.362,00)	90,67		
2.13	2.13.0.00.0.00.01.0000	04.2.01.0004	5.1.02	Belanja Barang dan Jasa	170.000.200,00	154.143.838,00	(15.856.362,00)	90,67		
2.13	2.13.0.00.0.00.01.0000	04.2.01.0004	5.1.02.01	Belanja Barang	32.271.200,00	21.979.500,00	(10.291.700,00)	68,11		
2.13	2.13.0.00.0.00.01.0000	04.2.01.0004	5.1.02.01.01	Belanja Barang Pakai Habis	32.271.200,00	21.979.500,00	(10.291.700,00)	68,11		
2.13	2.13.0.00.0.00.01.0000	04.2.01.0004	5.1.02.01.01.0025	Belanja Alat/Bahan untuk Kegiatan Kantor- Kertas dan Cover	442.200,00	0,00	(442.200,00)	0,00		
2.13	2.13.0.00.0.00.01.0000	04.2.01.0004	5.1.02.01.01.0026	Belanja Alat/Bahan untuk Kegiatan Kantor- Bahan Cetak	20.904.000,00	20.539.500,00	(364.500,00)	98,26		
2.13	2.13.0.00.0.00.01.0000	04.2.01.0004	5.1.02.01.01.0052	Belanja Makanan dan Minuman Rapat	10.925.000,00	1.440.000,00	(9.485.000,00)	13,18		
2.13	2.13.0.00.0.00.01.0000	04.2.01.0004	5.1.02.02	Belanja Jasa	51.040.000,00	48.120.000,00	(2.920.000,00)	94,28		
2.13	2.13.0.00.0.00.01.0000	04.2.01.0004	5.1.02.02.01	Belanja Jasa Kantor	2.040.000,00	2.040.000,00	0,00	100,00		
2.13	2.13.0.00.0.00.01.0000	04.2.01.0004	5.1.02.02.01.0081	Belanja Honorarium Pengadaan Barang/Jasa	2.040.000,00	2.040.000,00	0,00	100,00		
2.13	2.13.0.00.0.00.01.0000	04.2.01.0004	5.1.02.02.04	Belanja Sewa Peralatan dan Mesin	49.000.000,00	46.080.000,00	(2.920.000,00)	94,04		
2.13	2.13.0.00.0.00.01.0000	04.2.01.0004	5.1.02.02.04.0407	Belanja Sewa Peralatan Mainframe	49.000.000,00	46.080.000,00	(2.920.000,00)	94,04		
2.13	2.13.0.00.0.00.01.0000	04.2.01.0004	5.1.02.04	Belanja Perjalanan Dinas	86.689.000,00	84.044.338,00	(2.644.662,00)	96,95		
2.13	2.13.0.00.0.00.01.0000	04.2.01.0004	5.1.02.04.01	Belanja Perjalanan Dinas Dalam Negeri	86.689.000,00	84.044.338,00	(2.644.662,00)	96,95		
2.13	2.13.0.00.0.00.01.0000	04.2.01.0004	5.1.02.04.01.0001	Belanja Perjalanan Dinas Biasa	60.339.000,00	59.915.338,00	(423.662,00)	99,30		
2.13	2.13.0.00.0.00.01.0000	04.2.01.0004	5.1.02.04.01.0003	Belanja Perjalanan Dinas Dalam Kota	26.350.000,00	24.129.000,00	(2.221.000,00)	91,57		
2.13	2.13.0.00.0.00.01.0000	04.2.01.0007		EVALUASI DAN PENGAWASAN PERATURAN DESA	204.490.600,00	154.482.025,00	(50.008.575,00)	75,54		
2.13	2.13.0.00.0.00.01.0000	04.2.01.0007	5.1	BELANJA OPERASI	204.490.600,00	154.482.025,00	(50.008.575,00)	75,54		
2.13	2.13.0.00.0.00.01.0000	04.2.01.0007	5.1.02	Belanja Barang dan Jasa	204.490.600,00	154.482.025,00	(50.008.575,00)	75,54		
2.13	2.13.0.00.0.00.01.0000	04.2.01.0007	5.1.02.01	Belanja Barang	35.885.600,00	34.449.025,00	(1.436.575,00)	96,00		
2.13	2.13.0.00.0.00.01.0000	04.2.01.0007	5.1.02.01.01	Belanja Barang Pakai Habis	35.885.600,00	34.449.025,00	(1.436.575,00)	96,00		

Kode Rekening				Uraian	Anggaran	Realisasi	Bertambah (Berkurang)	%	Dasar Hukum	Keterangan
2.13	2.13.0.00.0.00.01.0000	04.2.01.0007	5.1.02.01.01.0024	Belanja Alat/Bahan untuk Kegiatan Kantor-Alat Tulis Kantor	853.700,00	0,00	(853.700,00)	0,00		
2.13	2.13.0.00.0.00.01.0000	04.2.01.0007	5.1.02.01.01.0026	Belanja Alat/Bahan untuk Kegiatan Kantor- Bahan Cetak	5.001.900,00	4.970.025,00	(31.875,00)	99,36		
2.13	2.13.0.00.0.00.01.0000	04.2.01.0007	5.1.02.01.01.0052	Belanja Makanan dan Minuman Rapat	30.030.000,00	29.479.000,00	(551.000,00)	98,17		
2.13	2.13.0.00.0.00.01.0000	04.2.01.0007	5.1.02.02	Belanja Jasa	127.390.000,00	107.800.000,00	(19.590.000,00)	84,62		
2.13	2.13.0.00.0.00.01.0000	04.2.01.0007	5.1.02.02.01	Belanja Jasa Kantor	127.390.000,00	107.800.000,00	(19.590.000,00)	84,62		
2.13	2.13.0.00.0.00.01.0000	04.2.01.0007	5.1.02.02.01.0003	Honorarium Narasumber atau Pembahas, Moderator, Pembawa Acara,	126.100.000,00	107.800.000,00	(18.300.000,00)	85,49		
2.13	2.13.0.00.0.00.01.0000	04.2.01.0007	5.1.02.02.01.0030	Belanja Jasa Tenaga Kebersihan	300.000,00	0,00	(300.000,00)	0,00		
2.13	2.13.0.00.0.00.01.0000	04.2.01.0007	5.1.02.02.01.0063	Belanja Kawat/Faksimili/Internet/TV Berlangganan	990.000,00	0,00	(990.000,00)	0,00		
2.13	2.13.0.00.0.00.01.0000	04.2.01.0007	5.1.02.04	Belanja Perjalanan Dinas	41.215.000,00	12.233.000,00	(28.982.000,00)	29,68		
2.13	2.13.0.00.0.00.01.0000	04.2.01.0007	5.1.02.04.01	Belanja Perjalanan Dinas Dalam Negeri	41.215.000,00	12.233.000,00	(28.982.000,00)	29,68		
2.13	2.13.0.00.0.00.01.0000	04.2.01.0007	5.1.02.04.01.0003	Belanja Perjalanan Dinas Dalam Kota	41.215.000,00	12.233.000,00	(28.982.000,00)	29,68		
2.13	2.13.0.00.0.00.01.0000	04.2.01.0009		PENYELENGGARAAN PEMILIHAN, PENGANGKATAN DAN	49.108.000,00	40.092.299,00	(9.015.701,00)	81,64		
2.13	2.13.0.00.0.00.01.0000	04.2.01.0009	5.1	BELANJA OPERASI	49.108.000,00	40.092.299,00	(9.015.701,00)	81,64		
2.13	2.13.0.00.0.00.01.0000	04.2.01.0009	5.1.02	Belanja Barang dan Jasa	49.108.000,00	40.092.299,00	(9.015.701,00)	81,64		
2.13	2.13.0.00.0.00.01.0000	04.2.01.0009	5.1.02.01	Belanja Barang	5.988.000,00	4.494.000,00	(1.494.000,00)	75,05		
2.13	2.13.0.00.0.00.01.0000	04.2.01.0009	5.1.02.01.01	Belanja Barang Pakai Habis	5.988.000,00	4.494.000,00	(1.494.000,00)	75,05		
2.13	2.13.0.00.0.00.01.0000	04.2.01.0009	5.1.02.01.01.0024	Belanja Alat/Bahan untuk Kegiatan Kantor-Alat Tulis Kantor	1.121.000,00	1.074.000,00	(47.000,00)	95,81		
2.13	2.13.0.00.0.00.01.0000	04.2.01.0009	5.1.02.01.01.0025	Belanja Alat/Bahan untuk Kegiatan Kantor- Kertas dan Cover	727.000,00	610.000,00	(117.000,00)	83,91		
2.13	2.13.0.00.0.00.01.0000	04.2.01.0009	5.1.02.01.01.0026	Belanja Alat/Bahan untuk Kegiatan Kantor- Bahan Cetak	1.236.000,00	1.000.000,00	(236.000,00)	80,91		
2.13	2.13.0.00.0.00.01.0000	04.2.01.0009	5.1.02.01.01.0027	Belanja Alat/Bahan untuk Kegiatan Kantor-Benda Pos	340.000,00	0,00	(340.000,00)	0,00		
2.13	2.13.0.00.0.00.01.0000	04.2.01.0009	5.1.02.01.01.0029	Belanja Alat/Bahan untuk Kegiatan Kantor-Bahan Komputer	1.064.000,00	1.060.000,00	(4.000,00)	99,62		
2.13	2.13.0.00.0.00.01.0000	04.2.01.0009	5.1.02.01.01.0052	Belanja Makanan dan Minuman Rapat	1.500.000,00	750.000,00	(750.000,00)	50,00		
2.13	2.13.0.00.0.00.01.0000	04.2.01.0009	5.1.02.04	Belanja Perjalanan Dinas	43.120.000,00	35.598.299,00	(7.521.701,00)	82,56		
2.13	2.13.0.00.0.00.01.0000	04.2.01.0009	5.1.02.04.01	Belanja Perjalanan Dinas Dalam Negeri	43.120.000,00	35.598.299,00	(7.521.701,00)	82,56		
2.13	2.13.0.00.0.00.01.0000	04.2.01.0009	5.1.02.04.01.0001	Belanja Perjalanan Dinas Biasa	40.320.000,00	33.619.299,00	(6.700.701,00)	83,38		
2.13	2.13.0.00.0.00.01.0000	04.2.01.0009	5.1.02.04.01.0003	Belanja Perjalanan Dinas Dalam Kota	2.800.000,00	1.979.000,00	(821.000,00)	70,68		
2.13	2.13.0.00.0.00.01.0000	04.2.01.0016		FASILITASI PEMBINAAN LAPORAN KEPALA DESA	53.695.920,00	39.422.920,00	(14.273.000,00)	73,42		
2.13	2.13.0.00.0.00.01.0000	04.2.01.0016	5.1	BELANJA OPERASI	53.695.920,00	39.422.920,00	(14.273.000,00)	73,42		
2.13	2.13.0.00.0.00.01.0000	04.2.01.0016	5.1.02	Belanja Barang dan Jasa	53.695.920,00	39.422.920,00	(14.273.000,00)	73,42		
2.13	2.13.0.00.0.00.01.0000	04.2.01.0016	5.1.02.01	Belanja Barang	14.273.000,00	0,00	(14.273.000,00)	0,00		
2.13	2.13.0.00.0.00.01.0000	04.2.01.0016	5.1.02.01.01	Belanja Barang Pakai Habis	14.273.000,00	0,00	(14.273.000,00)	0,00		
2.13	2.13.0.00.0.00.01.0000	04.2.01.0016	5.1.02.01.01.0024	Belanja Alat/Bahan untuk Kegiatan Kantor-Alat Tulis Kantor	1.863.000,00	0,00	(1.863.000,00)	0,00		
2.13	2.13.0.00.0.00.01.0000	04.2.01.0016	5.1.02.01.01.0052	Belanja Makanan dan Minuman Rapat	12.410.000,00	0,00	(12.410.000,00)	0,00		
2.13	2.13.0.00.0.00.01.0000	04.2.01.0016	5.1.02.04	Belanja Perjalanan Dinas	39.422.920,00	39.422.920,00	0,00	100,00		
2.13	2.13.0.00.0.00.01.0000	04.2.01.0016	5.1.02.04.01	Belanja Perjalanan Dinas Dalam Negeri	39.422.920,00	39.422.920,00	0,00	100,00		
2.13	2.13.0.00.0.00.01.0000	04.2.01.0016	5.1.02.04.01.0001	Belanja Perjalanan Dinas Biasa	39.422.920,00	39.422.920,00	0,00	100,00		
2.13	**2.13.0.00.0.00.01.0000**	**05**		**PROGRAM PEMBERDAYAAN LEMBAGA KEMASYARAKATAN, LEMBAGA ADAT DAN MASYARAKAT HUKUM ADAT**	**277.130.000,00**	**79.314.161,00**	**(197.815.839,00)**	**28,62**		
2.13	**2.13.0.00.0.00.01.0000**	**5.2.01**		**PEMBERDAYAAN LEMBAGA KEMASYARAKATAN YANG BERGERAK DI BIDANG PEMBERDAYAAN DESA DAN LEMBAGA ADAT TINGKAT DAERAH KABUPATEN/KOTA SERTA PEMBERDAYAAN MASYARAKAT HUKUM ADAT YANG MASYARAKAT PELAKUNYA HUKUM ADAT YANG SAMA DALAM DAERAH KABUPATEN/KOTA**	**277.130.000,00**	**79.314.161,00**	**(197.815.839,00)**	**28,62**		
2.13	2.13.0.00.0.00.01.0000	05.2.01.0005		FASILITASI PENGEMBANGAN USAHA EKONOMI MASYARAKAT DAN PEMERINTAH DESA DALAM MENINGKATKAN PENDAPATAN ASLI DESA	12.520.000,00	4.400.000,00	(8.120.000,00)	35,14		
2.13	2.13.0.00.0.00.01.0000	05.2.01.0005	5.1	BELANJA OPERASI	12.520.000,00	4.400.000,00	(8.120.000,00)	35,14		
2.13	2.13.0.00.0.00.01.0000	05.2.01.0005	5.1.02	Belanja Barang dan Jasa	12.520.000,00	4.400.000,00	(8.120.000,00)	35,14		

Kode Rekening				Uraian	Anggaran	Realisasi	Bertambah (Berkurang)	%	Dasar Hukum	Keterangan
2.13	2.13.0.00.0.00.01.0000	05.2.01.0005	5.1.02.01	Belanja Barang	5.920.000,00	4.400.000,00	(1.520.000,00)	74,32		
2.13	2.13.0.00.0.00.01.0000	05.2.01.0005	5.1.02.01.01	Belanja Barang Pakai Habis	5.920.000,00	4.400.000,00	(1.520.000,00)	74,32		
2.13	2.13.0.00.0.00.01.0000	05.2.01.0005	5.1.02.01.01.0025	Belanja Alat/Bahan untuk Kegiatan Kantor- Kertas dan Cover	680.000,00	0,00	(680.000,00)	0,00		
2.13	2.13.0.00.0.00.01.0000	05.2.01.0005	5.1.02.01.01.0026	Belanja Alat/Bahan untuk Kegiatan Kantor- Bahan Cetak	690.000,00	0,00	(690.000,00)	0,00		
2.13	2.13.0.00.0.00.01.0000	05.2.01.0005	5.1.02.01.01.0052	Belanja Makanan dan Minuman Rapat	4.550.000,00	4.400.000,00	(150.000,00)	96,70		
2.13	2.13.0.00.0.00.01.0000	05.2.01.0005	5.1.02.04	Belanja Perjalanan Dinas	6.600.000,00	0,00	(6.600.000,00)	0,00		
2.13	2.13.0.00.0.00.01.0000	05.2.01.0005	5.1.02.04.01	Belanja Perjalanan Dinas Dalam Negeri	6.600.000,00	0,00	(6.600.000,00)	0,00		
2.13	2.13.0.00.0.00.01.0000	05.2.01.0005	5.1.02.04.01.0003	Belanja Perjalanan Dinas Dalam Kota	6.600.000,00	0,00	(6.600.000,00)	0,00		
2.13	2.13.0.00.0.00.01.0000	05.2.01.0006		FASILITASI PEMERINTAH DESA DALAM PEMANFAATAN TEKNOLOGI TEPAT	45.344.000,00	17.100.491,00	(28.243.509,00)	37,71		
2.13	2.13.0.00.0.00.01.0000	05.2.01.0006	5.1	BELANJA OPERASI	45.344.000,00	17.100.491,00	(28.243.509,00)	37,71		
2.13	2.13.0.00.0.00.01.0000	05.2.01.0006	5.1.02	Belanja Barang dan Jasa	45.344.000,00	17.100.491,00	(28.243.509,00)	37,71		
2.13	2.13.0.00.0.00.01.0000	05.2.01.0006	5.1.02.01	Belanja Barang	11.978.000,00	0,00	(11.978.000,00)	0,00		
2.13	2.13.0.00.0.00.01.0000	05.2.01.0006	5.1.02.01.01	Belanja Barang Pakai Habis	11.978.000,00	0,00	(11.978.000,00)	0,00		
2.13	2.13.0.00.0.00.01.0000	05.2.01.0006	5.1.02.01.01.0024	Belanja Alat/Bahan untuk Kegiatan Kantor-Alat Tulis Kantor	1.624.000,00	0,00	(1.624.000,00)	0,00		
2.13	2.13.0.00.0.00.01.0000	05.2.01.0006	5.1.02.01.01.0025	Belanja Alat/Bahan untuk Kegiatan Kantor- Kertas dan Cover	1.700.000,00	0,00	(1.700.000,00)	0,00		
2.13	2.13.0.00.0.00.01.0000	05.2.01.0006	5.1.02.01.01.0026	Belanja Alat/Bahan untuk Kegiatan Kantor- Bahan Cetak	3.324.000,00	0,00	(3.324.000,00)	0,00		
2.13	2.13.0.00.0.00.01.0000	05.2.01.0006	5.1.02.01.01.0027	Belanja Alat/Bahan untuk Kegiatan Kantor-Benda Pos	351.000,00	0,00	(351.000,00)	0,00		
2.13	2.13.0.00.0.00.01.0000	05.2.01.0006	5.1.02.01.01.0029	Belanja Alat/Bahan untuk Kegiatan Kantor-Bahan Komputer	2.704.000,00	0,00	(2.704.000,00)	0,00		
2.13	2.13.0.00.0.00.01.0000	05.2.01.0006	5.1.02.01.01.0052	Belanja Makanan dan Minuman Rapat	2.275.000,00	0,00	(2.275.000,00)	0,00		
2.13	2.13.0.00.0.00.01.0000	05.2.01.0006	5.1.02.02	Belanja Jasa	1.200.000,00	0,00	(1.200.000,00)	0,00		
2.13	2.13.0.00.0.00.01.0000	05.2.01.0006	5.1.02.02.04	Belanja Sewa Peralatan dan Mesin	1.200.000,00	0,00	(1.200.000,00)	0,00		
2.13	2.13.0.00.0.00.01.0000	05.2.01.0006	5.1.02.02.04.0036	Belanja Sewa Kendaraan Bermotor Penumpang	1.200.000,00	0,00	(1.200.000,00)	0,00		
2.13	2.13.0.00.0.00.01.0000	05.2.01.0006	5.1.02.04	Belanja Perjalanan Dinas	21.666.000,00	6.600.491,00	(15.065.509,00)	30,46		
2.13	2.13.0.00.0.00.01.0000	05.2.01.0006	5.1.02.04.01	Belanja Perjalanan Dinas Dalam Negeri	21.666.000,00	6.600.491,00	(15.065.509,00)	30,46		
2.13	2.13.0.00.0.00.01.0000	05.2.01.0006	5.1.02.04.01.0001	Belanja Perjalanan Dinas Biasa	15.266.000,00	5.240.491,00	(10.025.509,00)	34,33		
2.13	2.13.0.00.0.00.01.0000	05.2.01.0006	5.1.02.04.01.0003	Belanja Perjalanan Dinas Dalam Kota	6.400.000,00	1.360.000,00	(5.040.000,00)	21,25		
2.13	2.13.0.00.0.00.01.0000	05.2.01.0006	5.1.02.05	Belanja Uang dan/atau Jasa untuk Diberikan kepada Pihak Ketiga/Pihak Lain/Masyarakat	10.500.000,00	10.500.000,00	0,00	100,00		
2.13	2.13.0.00.0.00.01.0000	05.2.01.0006	5.1.02.05.01	Belanja Uang yang Diberikan kepada Pihak Ketiga/Pihak Lain/Masyarakat	10.500.000,00	10.500.000,00	0,00	100,00		
2.13	2.13.0.00.0.00.01.0000	05.2.01.0006	5.1.02.05.01.0001	Belanja Hadiah yang Bersifat Perlombaan	10.500.000,00	10.500.000,00	0,00	100,00		
2.13	2.13.0.00.0.00.01.0000	05.2.01.0009		FASILITASI TIM PENGGERAK PKK DALAM PENYELENGGARAAN GERAKAN PEMBERDAYAAN MASYARAKAT DAN KESEJAHTERAAN KELUARGA	219.266.000,00	57.813.670,00	(161.452.330,00)	26,37		
2.13	2.13.0.00.0.00.01.0000	05.2.01.0009	5.1	BELANJA OPERASI	219.266.000,00	57.813.670,00	(161.452.330,00)	26,37		
2.13	2.13.0.00.0.00.01.0000	05.2.01.0009	5.1.02	Belanja Barang dan Jasa	219.266.000,00	57.813.670,00	(161.452.330,00)	26,37		
2.13	2.13.0.00.0.00.01.0000	05.2.01.0009	5.1.02.01	Belanja Barang	20.334.000,00	18.541.170,00	(1.792.830,00)	91,18		
2.13	2.13.0.00.0.00.01.0000	05.2.01.0009	5.1.02.01.01	Belanja Barang Pakai Habis	20.334.000,00	18.541.170,00	(1.792.830,00)	91,18		
2.13	2.13.0.00.0.00.01.0000	05.2.01.0009	5.1.02.01.01.0024	Belanja Alat/Bahan untuk Kegiatan Kantor-Alat Tulis Kantor	633.000,00	607.170,00	(25.830,00)	95,92		
2.13	2.13.0.00.0.00.01.0000	05.2.01.0009	5.1.02.01.01.0025	Belanja Alat/Bahan untuk Kegiatan Kantor- Kertas dan Cover	2.370.000,00	2.331.000,00	(39.000,00)	98,35		
2.13	2.13.0.00.0.00.01.0000	05.2.01.0009	5.1.02.01.01.0026	Belanja Alat/Bahan untuk Kegiatan Kantor- Bahan Cetak	784.000,00	0,00	(784.000,00)	0,00		
2.13	2.13.0.00.0.00.01.0000	05.2.01.0009	5.1.02.01.01.0029	Belanja Alat/Bahan untuk Kegiatan Kantor-Bahan Komputer	130.000,00	0,00	(130.000,00)	0,00		
2.13	2.13.0.00.0.00.01.0000	05.2.01.0009	5.1.02.01.01.0030	Belanja Alat/Bahan untuk Kegiatan Kantor-Perabot Kantor	809.000,00	0,00	(809.000,00)	0,00		
2.13	2.13.0.00.0.00.01.0000	05.2.01.0009	5.1.02.01.01.0035	Belanja Alat/Bahan untuk Kegiatan Kantor- Suvenir/Cendera Mata	10.608.000,00	10.608.000,00	0,00	100,00		
2.13	2.13.0.00.0.00.01.0000	05.2.01.0009	5.1.02.01.01.0052	Belanja Makanan dan Minuman Rapat	5.000.000,00	4.995.000,00	(5.000,00)	99,90		
2.13	2.13.0.00.0.00.01.0000	05.2.01.0009	5.1.02.02	Belanja Jasa	6.440.000,00	3.040.000,00	(3.400.000,00)	47,20		
2.13	2.13.0.00.0.00.01.0000	05.2.01.0009	5.1.02.02.01	Belanja Jasa Kantor	5.440.000,00	2.040.000,00	(3.400.000,00)	37,50		
2.13	2.13.0.00.0.00.01.0000	05.2.01.0009	5.1.02.02.01.0026	Belanja Jasa Tenaga Administrasi	3.250.000,00	0,00	(3.250.000,00)	0,00		
2.13	2.13.0.00.0.00.01.0000	05.2.01.0009	5.1.02.02.01.0030	Belanja Jasa Tenaga Kebersihan	150.000,00	0,00	(150.000,00)	0,00		

Kode Rekening				Uraian	Anggaran	Realisasi	Bertambah (Berkurang)	%	Dasar Hukum	Keterangan
2.13	2.13.0.00.0.00.01.0000	05.2.01.0009	5.1.02.02.01.0081	Belanja Honorarium Pengadaan Barang/Jasa	2.040.000,00	2.040.000,00	0,00	100,00		
2.13	2.13.0.00.0.00.01.0000	05.2.01.0009	5.1.02.02.04	Belanja Sewa Peralatan dan Mesin	1.000.000,00	1.000.000,00	0,00	100,00		
2.13	2.13.0.00.0.00.01.0000	05.2.01.0009	5.1.02.02.04.0123	Belanja Sewa Alat Rumah Tangga Lainnya (Home Use)	1.000.000,00	1.000.000,00	0,00	100,00		
2.13	2.13.0.00.0.00.01.0000	05.2.01.0009	5.1.02.04	Belanja Perjalanan Dinas	183.992.000,00	27.732.500,00	(156.259.500,00)	15,07		
2.13	2.13.0.00.0.00.01.0000	05.2.01.0009	5.1.02.04.01	Belanja Perjalanan Dinas Dalam Negeri	183.992.000,00	27.732.500,00	(156.259.500,00)	15,07		
2.13	2.13.0.00.0.00.01.0000	05.2.01.0009	5.1.02.04.01.0001	Belanja Perjalanan Dinas Biasa	137.192.000,00	24.358.500,00	(112.833.500,00)	17,76		
2.13	2.13.0.00.0.00.01.0000	05.2.01.0009	5.1.02.04.01.0003	Belanja Perjalanan Dinas Dalam Kota	46.800.000,00	3.374.000,00	(43.426.000,00)	7,21		
2.13	2.13.0.00.0.00.01.0000	05.2.01.0009	5.1.02.05	Belanja Uang dan/atau Jasa untuk Diberikan kepada Pihak Ketiga/Pihak Lain/Masyarakat	8.500.000,00	8.500.000,00	0,00	100,00		
2.13	2.13.0.00.0.00.01.0000	05.2.01.0009	5.1.02.05.01	Belanja Uang yang Diberikan kepada Pihak Ketiga/Pihak Lain/Masyarakat	8.500.000,00	8.500.000,00	0,00	100,00		
2.13	2.13.0.00.0.00.01.0000	05.2.01.0009	5.1.02.05.01.0001	Belanja Hadiah yang Bersifat Perlombaan	8.500.000,00	8.500.000,00	0,00	100,00		
				JUMLAH BELANJA	5.891.174.013,96	5.276.779.273,00	(614.394.740,96)	89,57		
				SURPLUS DEFISIT	(5.891.174.013,96)	(5.276.779.273,00)	614.394.740,96	89,57		

Lampiran I.1 : Peraturan Bupati Karimun
Nomor : 16 Tahun 2026
Tanggal : 21 Agustus 2026

PEMERINTAH KABUPATEN KARIMUN
PENJABARAN LAPORAN REALISASI ANGGARAN
TAHUN ANGGARAN 2025

Organisasi : DINAS PERHUBUNGAN

Kode Rekening				Uraian	Anggaran	Realisasi	Bertambah (Berkurang)	%	Dasar Hukum	Keterangan
	2.15.0.00.0.00.01.0000		4	**PENDAPATAN DAERAH**	**300.000.000,00**	**353.611.000,00**	**53.611.000,00**	**117,87**		
	2.15.0.00.0.00.01.0000		4.1	PENDAPATAN ASLI DAERAH (PAD)	300.000.000,00	353.611.000,00	53.611.000,00	117,87		
	2.15.0.00.0.00.01.0000		4.1.02	Retribusi Daerah	300.000.000,00	353.338.000,00	53.338.000,00	117,78		
	2.15.0.00.0.00.01.0000		4.1.02.01	Retribusi Jasa Umum	300.000.000,00	353.338.000,00	53.338.000,00	117,78		
	2.15.0.00.0.00.01.0000		4.1.02.01.04	Retribusi Pelayanan Parkir di Tepi Jalan Umum	300.000.000,00	353.338.000,00	53.338.000,00	117,78		
	2.15.0.00.0.00.01.0000		4.1.02.01.04.0001	Retribusi Penyediaan Pelayanan Parkir di Tepi Jalan Umum	300.000.000,00	353.338.000,00	53.338.000,00	117,78		
	2.15.0.00.0.00.01.0000		4.1.04	Lain-lain PAD yang Sah	0,00	273.000,00	273.000,00	0,00		
	2.15.0.00.0.00.01.0000		4.1.04.09	Penerimaan Komisi, Potongan, atau Bentuk Lain	0,00	109.000,00	109.000,00	0,00		
	2.15.0.00.0.00.01.0000		4.1.04.09.01	Penerimaan Komisi, Potongan, atau Bentuk Lain	0,00	109.000,00	109.000,00	0,00		
	2.15.0.00.0.00.01.0000		4.1.04.09.01.0001	Penerimaan Komisi, Potongan, atau Bentuk Lain	0,00	109.000,00	109.000,00	0,00		
	2.15.0.00.0.00.01.0000		4.1.04.13	Pendapatan Denda Retribusi Daerah	0,00	164.000,00	164.000,00	0,00		
	2.15.0.00.0.00.01.0000		4.1.04.13.01	Pendapatan Denda Retribusi Jasa Umum	0,00	164.000,00	164.000,00	0,00		
	2.15.0.00.0.00.01.0000		4.1.04.13.01.0023	Pendapatan Denda Retribusi Pelayanan Parkir di Tepi Jalan Umum-Penyediaan Pelayanan Parkir di Tepi Jalan Umum	0,00	164.000,00	164.000,00	0,00		
				JUMLAH PENDAPATAN	**300.000.000,00**	**353.611.000,00**	**53.611.000,00**	**117,87**		
	2.15.0.00.0.00.01.0000		5	**BELANJA DAERAH**	**22.096.459.220,34**	**18.573.657.398,00**	**(3.522.801.822,34)**	**84,06**		
2.15	**2.15.0.00.0.00.01.0000**	**01**		**PROGRAM PENUNJANG URUSAN PEMERINTAHAN DAERAH KABUPATEN/KOTA**	**10.423.004.220,82**	**9.061.851.364,00**	**(1.361.152.856,82)**	**86,94**		
2.15	**2.15.0.00.0.00.01.0000**	**1.2.01**		**PERENCANAAN, PENGANGGARAN, DAN EVALUASI KINERJA PERANGKAT DAERAH**	**47.304.300,00**	**22.015.798,00**	**(25.288.502,00)**	**46,54**		
2.15	2.15.0.00.0.00.01.0000	01.2.01.0001		PENYUSUNAN DOKUMEN PERENCANAAN PERANGKAT DAERAH	25.391.300,00	20.026.798,00	(5.364.502,00)	78,87		
2.15	2.15.0.00.0.00.01.0000	01.2.01.0001	5.1	BELANJA OPERASI	25.391.300,00	20.026.798,00	(5.364.502,00)	78,87		
2.15	2.15.0.00.0.00.01.0000	01.2.01.0001	5.1.02	Belanja Barang dan Jasa	25.391.300,00	20.026.798,00	(5.364.502,00)	78,87		
2.15	2.15.0.00.0.00.01.0000	01.2.01.0001	5.1.02.01	Belanja Barang	2.536.300,00	2.288.000,00	(248.300,00)	90,21		
2.15	2.15.0.00.0.00.01.0000	01.2.01.0001	5.1.02.01.01	Belanja Barang Pakai Habis	2.536.300,00	2.288.000,00	(248.300,00)	90,21		
2.15	2.15.0.00.0.00.01.0000	01.2.01.0001	5.1.02.01.01.0024	Belanja Alat/Bahan untuk Kegiatan Kantor-Alat Tulis Kantor	731.100,00	535.000,00	(196.100,00)	73,18		
2.15	2.15.0.00.0.00.01.0000	01.2.01.0001	5.1.02.01.01.0025	Belanja Alat/Bahan untuk Kegiatan Kantor- Kertas dan Cover	1.017.200,00	965.000,00	(52.200,00)	94,87		
2.15	2.15.0.00.0.00.01.0000	01.2.01.0001	5.1.02.01.01.0026	Belanja Alat/Bahan untuk Kegiatan Kantor- Bahan Cetak	788.000,00	788.000,00	0,00	100,00		
2.15	2.15.0.00.0.00.01.0000	01.2.01.0001	5.1.02.04	Belanja Perjalanan Dinas	22.855.000,00	17.738.798,00	(5.116.202,00)	77,61		
2.15	2.15.0.00.0.00.01.0000	01.2.01.0001	5.1.02.04.01	Belanja Perjalanan Dinas Dalam Negeri	22.855.000,00	17.738.798,00	(5.116.202,00)	77,61		
2.15	2.15.0.00.0.00.01.0000	01.2.01.0001	5.1.02.04.01.0001	Belanja Perjalanan Dinas Biasa	11.755.000,00	11.647.798,00	(107.202,00)	99,09		
2.15	2.15.0.00.0.00.01.0000	01.2.01.0001	5.1.02.04.01.0003	Belanja Perjalanan Dinas Dalam Kota	11.100.000,00	6.091.000,00	(5.009.000,00)	54,87		
2.15	2.15.0.00.0.00.01.0000	01.2.01.0006		KOORDINASI DAN PENYUSUNAN LAPORAN CAPAIAN KINERJA DAN IKHTISAR REALISASI KINERJA SKPD	21.913.000,00	1.989.000,00	(19.924.000,00)	9,08		
2.15	2.15.0.00.0.00.01.0000	01.2.01.0006	5.1	BELANJA OPERASI	21.913.000,00	1.989.000,00	(19.924.000,00)	9,08		
2.15	2.15.0.00.0.00.01.0000	01.2.01.0006	5.1.02	Belanja Barang dan Jasa	21.913.000,00	1.989.000,00	(19.924.000,00)	9,08		
2.15	2.15.0.00.0.00.01.0000	01.2.01.0006	5.1.02.01	Belanja Barang	3.041.000,00	1.989.000,00	(1.052.000,00)	65,41		
2.15	2.15.0.00.0.00.01.0000	01.2.01.0006	5.1.02.01.01	Belanja Barang Pakai Habis	3.041.000,00	1.989.000,00	(1.052.000,00)	65,41		

Kode Rekening				Uraian	Anggaran	Realisasi	Bertambah (Berkurang)	%	Dasar Hukum	Keterangan
2.15	2.15.0.00.0.00.01.0000	01.2.01.0006	5.1.02.01.01.0026	Belanja Alat/Bahan untuk Kegiatan Kantor- Bahan Cetak	2.041.000,00	1.989.000,00	(52.000,00)	97,45		
2.15	2.15.0.00.0.00.01.0000	01.2.01.0006	5.1.02.01.01.0052	Belanja Makanan dan Minuman Rapat	1.000.000,00	0,00	(1.000.000,00)	0,00		
2.15	2.15.0.00.0.00.01.0000	01.2.01.0006	5.1.02.04	Belanja Perjalanan Dinas	18.872.000,00	0,00	(18.872.000,00)	0,00		
2.15	2.15.0.00.0.00.01.0000	01.2.01.0006	5.1.02.04.01	Belanja Perjalanan Dinas Dalam Negeri	18.872.000,00	0,00	(18.872.000,00)	0,00		
2.15	2.15.0.00.0.00.01.0000	01.2.01.0006	5.1.02.04.01.0001	Belanja Perjalanan Dinas Biasa	18.872.000,00	0,00	(18.872.000,00)	0,00		
2.15	**2.15.0.00.0.00.01.0000**	**1.2.02**		**ADMINISTRASI KEUANGAN PERANGKAT DAERAH**	**7.612.037.070,82**	**7.142.020.266,00**	**(470.016.804,82)**	**93,83**		
2.15	2.15.0.00.0.00.01.0000	01.2.02.0001		PENYEDIAAN GAJI DAN TUNJANGAN ASN	7.607.237.070,82	7.142.020.266,00	(465.216.804,82)	93,88		
2.15	2.15.0.00.0.00.01.0000	01.2.02.0001	5.1	BELANJA OPERASI	7.607.237.070,82	7.142.020.266,00	(465.216.804,82)	93,88		
2.15	2.15.0.00.0.00.01.0000	01.2.02.0001	5.1.01	Belanja Pegawai	7.607.237.070,82	7.142.020.266,00	(465.216.804,82)	93,88		
2.15	2.15.0.00.0.00.01.0000	01.2.02.0001	5.1.01.01	Belanja Gaji dan Tunjangan ASN	5.719.574.852,32	5.389.663.363,00	(329.911.489,32)	94,23		
2.15	2.15.0.00.0.00.01.0000	01.2.02.0001	5.1.01.01.01	Belanja Gaji Pokok ASN	4.264.772.875,20	4.074.376.019,00	(190.396.856,20)	95,54		
2.15	2.15.0.00.0.00.01.0000	01.2.02.0001	5.1.01.01.01.0001	Belanja Gaji Pokok PNS	3.124.116.955,26	3.038.493.691,00	(85.623.264,26)	97,26		
2.15	2.15.0.00.0.00.01.0000	01.2.02.0001	5.1.01.01.01.0002	Belanja Gaji Pokok PPPK	1.140.655.919,94	1.035.882.328,00	(104.773.591,94)	90,81		
2.15	2.15.0.00.0.00.01.0000	01.2.02.0001	5.1.01.01.02	Belanja Tunjangan Keluarga ASN	422.743.390,68	385.767.353,00	(36.976.037,68)	91,25		
2.15	2.15.0.00.0.00.01.0000	01.2.02.0001	5.1.01.01.02.0001	Belanja Tunjangan Keluarga PNS	340.364.365,32	319.646.380,00	(20.717.985,32)	93,91		
2.15	2.15.0.00.0.00.01.0000	01.2.02.0001	5.1.01.01.02.0002	Belanja Tunjangan Keluarga PPPK	82.379.025,36	66.120.973,00	(16.258.052,36)	80,26		
2.15	2.15.0.00.0.00.01.0000	01.2.02.0001	5.1.01.01.03	Belanja Tunjangan Jabatan ASN	269.528.006,02	250.950.000,00	(18.578.006,02)	93,11		
2.15	2.15.0.00.0.00.01.0000	01.2.02.0001	5.1.01.01.03.0001	Belanja Tunjangan Jabatan PNS	269.528.006,02	250.950.000,00	(18.578.006,02)	93,11		
2.15	2.15.0.00.0.00.01.0000	01.2.02.0001	5.1.01.01.05	Belanja Tunjangan Fungsional Umum ASN	155.811.000,34	145.166.247,00	(10.644.753,34)	93,17		
2.15	2.15.0.00.0.00.01.0000	01.2.02.0001	5.1.01.01.05.0001	Belanja Tunjangan Fungsional Umum PNS	79.447.000,22	76.275.000,00	(3.172.000,22)	96,01		
2.15	2.15.0.00.0.00.01.0000	01.2.02.0001	5.1.01.01.05.0002	Belanja Tunjangan Fungsional Umum PPPK	76.364.000,12	68.891.247,00	(7.472.753,12)	90,21		
2.15	2.15.0.00.0.00.01.0000	01.2.02.0001	5.1.01.01.06	Belanja Tunjangan Beras ASN	265.753.189,42	243.385.055,00	(22.368.134,42)	91,58		
2.15	2.15.0.00.0.00.01.0000	01.2.02.0001	5.1.01.01.06.0001	Belanja Tunjangan Beras PNS	194.701.927,42	182.208.720,00	(12.493.207,42)	93,58		
2.15	2.15.0.00.0.00.01.0000	01.2.02.0001	5.1.01.01.06.0002	Belanja Tunjangan Beras PPPK	71.051.262,00	61.176.335,00	(9.874.927,00)	86,10		
2.15	2.15.0.00.0.00.01.0000	01.2.02.0001	5.1.01.01.07	Belanja Tunjangan PPh/Tunjangan Khusus ASN	27.529.377,58	26.443.139,00	(1.086.238,58)	96,05		
2.15	2.15.0.00.0.00.01.0000	01.2.02.0001	5.1.01.01.07.0001	Belanja Tunjangan PPh/Tunjangan Khusus PNS	26.452.972,98	25.428.712,00	(1.024.260,98)	96,13		
2.15	2.15.0.00.0.00.01.0000	01.2.02.0001	5.1.01.01.07.0002	Belanja Tunjangan PPh/Tunjangan Khusus PPPK	1.076.404,60	1.014.427,00	(61.977,60)	94,24		
2.15	2.15.0.00.0.00.01.0000	01.2.02.0001	5.1.01.01.08	Belanja Pembulatan Gaji ASN	80.711,92	74.217,00	(6.494,92)	91,95		
2.15	2.15.0.00.0.00.01.0000	01.2.02.0001	5.1.01.01.08.0001	Belanja Pembulatan Gaji PNS	50.450,68	44.934,00	(5.516,68)	89,07		
2.15	2.15.0.00.0.00.01.0000	01.2.02.0001	5.1.01.01.08.0002	Belanja Pembulatan Gaji PPPK	30.261,24	29.283,00	(978,24)	96,77		
2.15	2.15.0.00.0.00.01.0000	01.2.02.0001	5.1.01.01.09	Belanja Iuran Jaminan Kesehatan ASN	275.198.555,64	228.929.827,00	(46.268.728,64)	83,19		
2.15	2.15.0.00.0.00.01.0000	01.2.02.0001	5.1.01.01.09.0001	Belanja Iuran Jaminan Kesehatan PNS	226.749.582,72	182.218.558,00	(44.531.024,72)	80,36		
2.15	2.15.0.00.0.00.01.0000	01.2.02.0001	5.1.01.01.09.0002	Belanja Iuran Jaminan Kesehatan PPPK	48.448.972,92	46.711.269,00	(1.737.703,92)	96,41		
2.15	2.15.0.00.0.00.01.0000	01.2.02.0001	5.1.01.01.10	Belanja Iuran Jaminan Kecelakaan Kerja ASN	10.128.730,76	8.642.880,00	(1.485.850,76)	85,33		
2.15	2.15.0.00.0.00.01.0000	01.2.02.0001	5.1.01.01.10.0001	Belanja Iuran Jaminan Kecelakaan Kerja PNS	7.508.481,36	6.261.024,00	(1.247.457,36)	83,39		
2.15	2.15.0.00.0.00.01.0000	01.2.02.0001	5.1.01.01.10.0002	Belanja Iuran Jaminan Kecelakaan Kerja PPPK	2.620.249,40	2.381.856,00	(238.393,40)	90,90		
2.15	2.15.0.00.0.00.01.0000	01.2.02.0001	5.1.01.01.11	Belanja Iuran Jaminan Kematian ASN	28.029.014,76	25.928.626,00	(2.100.388,76)	92,51		
2.15	2.15.0.00.0.00.01.0000	01.2.02.0001	5.1.01.01.11.0001	Belanja Iuran Jaminan Kematian PNS	20.468.576,76	18.783.368,00	(1.685.208,76)	91,77		
2.15	2.15.0.00.0.00.01.0000	01.2.02.0001	5.1.01.01.11.0002	Belanja Iuran Jaminan Kematian PPPK	7.560.438,00	7.145.258,00	(415.180,00)	94,51		
2.15	2.15.0.00.0.00.01.0000	01.2.02.0001	5.1.01.02	Belanja Tambahan Penghasilan ASN	1.887.662.218,50	1.752.356.903,00	(135.305.315,50)	92,83		
2.15	2.15.0.00.0.00.01.0000	01.2.02.0001	5.1.01.02.01	Tambahan Penghasilan berdasarkan Beban Kerja ASN	855.878.998,00	804.057.508,00	(51.821.490,00)	93,95		
2.15	2.15.0.00.0.00.01.0000	01.2.02.0001	5.1.01.02.01.0001	Tambahan Penghasilan berdasarkan Beban Kerja PNS	826.986.394,00	777.989.035,00	(48.997.359,00)	94,08		
2.15	2.15.0.00.0.00.01.0000	01.2.02.0001	5.1.01.02.01.0002	Tambahan Penghasilan berdasarkan Beban Kerja PPPK	28.892.604,00	26.068.473,00	(2.824.131,00)	90,23		
2.15	2.15.0.00.0.00.01.0000	01.2.02.0001	5.1.01.02.03	Tambahan Penghasilan berdasarkan Kondisi Kerja ASN	248.964.071,50	223.525.400,00	(25.438.671,50)	89,78		
2.15	2.15.0.00.0.00.01.0000	01.2.02.0001	5.1.01.02.03.0001	Tambahan Penghasilan berdasarkan Kondisi Kerja PNS	248.964.071,50	223.525.400,00	(25.438.671,50)	89,78		
2.15	2.15.0.00.0.00.01.0000	01.2.02.0001	5.1.01.02.05	Tambahan Penghasilan berdasarkan Prestasi Kerja ASN	782.819.149,00	724.773.995,00	(58.045.154,00)	92,59		
2.15	2.15.0.00.0.00.01.0000	01.2.02.0001	5.1.01.02.05.0001	Tambahan Penghasilan berdasarkan Prestasi Kerja PNS	755.852.727,00	700.450.273,00	(55.402.454,00)	92,67		

Kode Rekening				Uraian	Anggaran	Realisasi	Bertambah (Berkurang)	%	Dasar Hukum	Keterangan
2.15	2.15.0.00.0.00.01.0000	01.2.02.0001	5.1.01.02.05.0002	Tambahan Penghasilan berdasarkan Prestasi Kerja PPPK	26.966.422,00	24.323.722,00	(2.642.700,00)	90,20		
2.15	2.15.0.00.0.00.01.0000	01.2.02.0002		PENYEDIAAN ADMINISTRASI PELAKSANAAN TUGAS ASN	4.800.000,00	0,00	(4.800.000,00)	0,00		
2.15	2.15.0.00.0.00.01.0000	01.2.02.0002	5.1	BELANJA OPERASI	4.800.000,00	0,00	(4.800.000,00)	0,00		
2.15	2.15.0.00.0.00.01.0000	01.2.02.0002	5.1.02	Belanja Barang dan Jasa	4.800.000,00	0,00	(4.800.000,00)	0,00		
2.15	2.15.0.00.0.00.01.0000	01.2.02.0002	5.1.02.02	Belanja Jasa	4.800.000,00	0,00	(4.800.000,00)	0,00		
2.15	2.15.0.00.0.00.01.0000	01.2.02.0002	5.1.02.02.01	Belanja Jasa Kantor	4.800.000,00	0,00	(4.800.000,00)	0,00		
2.15	2.15.0.00.0.00.01.0000	01.2.02.0002	5.1.02.02.01.0080	Belanja Honorarium Penanggungjawaban Pengelola Keuangan	4.800.000,00	0,00	(4.800.000,00)	0,00		
2.15	**2.15.0.00.0.00.01.0000**	**1.2.06**		**ADMINISTRASI UMUM PERANGKAT DAERAH**	**242.826.600,00**	**121.972.972,00**	**(120.853.628,00)**	**50,23**		
2.15	2.15.0.00.0.00.01.0000	01.2.06.0001		PENYEDIAAN KOMPONEN INSTALASI LISTRIK/PENERANGAN BANGUNAN KANTOR	4.987.000,00	1.150.000,00	(3.837.000,00)	23,06		
2.15	2.15.0.00.0.00.01.0000	01.2.06.0001	5.1	BELANJA OPERASI	4.987.000,00	1.150.000,00	(3.837.000,00)	23,06		
2.15	2.15.0.00.0.00.01.0000	01.2.06.0001	5.1.02	Belanja Barang dan Jasa	4.987.000,00	1.150.000,00	(3.837.000,00)	23,06		
2.15	2.15.0.00.0.00.01.0000	01.2.06.0001	5.1.02.01	Belanja Barang	4.987.000,00	1.150.000,00	(3.837.000,00)	23,06		
2.15	2.15.0.00.0.00.01.0000	01.2.06.0001	5.1.02.01.01	Belanja Barang Pakai Habis	4.987.000,00	1.150.000,00	(3.837.000,00)	23,06		
2.15	2.15.0.00.0.00.01.0000	01.2.06.0001	5.1.02.01.01.0031	Belanja Alat/Bahan untuk Kegiatan Kantor-Alat Listrik	4.987.000,00	1.150.000,00	(3.837.000,00)	23,06		
2.15	2.15.0.00.0.00.01.0000	01.2.06.0002		PENYEDIAAN PERALATAN DAN PERLENGKAPAN KANTOR	33.093.100,00	5.113.600,00	(27.979.500,00)	15,45		
2.15	2.15.0.00.0.00.01.0000	01.2.06.0002	5.1	BELANJA OPERASI	33.093.100,00	5.113.600,00	(27.979.500,00)	15,45		
2.15	2.15.0.00.0.00.01.0000	01.2.06.0002	5.1.02	Belanja Barang dan Jasa	33.093.100,00	5.113.600,00	(27.979.500,00)	15,45		
2.15	2.15.0.00.0.00.01.0000	01.2.06.0002	5.1.02.01	Belanja Barang	31.733.100,00	5.113.600,00	(26.619.500,00)	16,11		
2.15	2.15.0.00.0.00.01.0000	01.2.06.0002	5.1.02.01.01	Belanja Barang Pakai Habis	31.733.100,00	5.113.600,00	(26.619.500,00)	16,11		
2.15	2.15.0.00.0.00.01.0000	01.2.06.0002	5.1.02.01.01.0024	Belanja Alat/Bahan untuk Kegiatan Kantor-Alat Tulis Kantor	9.066.100,00	1.343.600,00	(7.722.500,00)	14,82		
2.15	2.15.0.00.0.00.01.0000	01.2.06.0002	5.1.02.01.01.0025	Belanja Alat/Bahan untuk Kegiatan Kantor- Kertas dan Cover	16.047.000,00	1.850.000,00	(14.197.000,00)	11,53		
2.15	2.15.0.00.0.00.01.0000	01.2.06.0002	5.1.02.01.01.0027	Belanja Alat/Bahan untuk Kegiatan Kantor-Benda Pos	2.600.000,00	660.000,00	(1.940.000,00)	25,38		
2.15	2.15.0.00.0.00.01.0000	01.2.06.0002	5.1.02.01.01.0029	Belanja Alat/Bahan untuk Kegiatan Kantor-Bahan Komputer	4.020.000,00	1.260.000,00	(2.760.000,00)	31,34		
2.15	2.15.0.00.0.00.01.0000	01.2.06.0002	5.1.02.02	Belanja Jasa	1.360.000,00	0,00	(1.360.000,00)	0,00		
2.15	2.15.0.00.0.00.01.0000	01.2.06.0002	5.1.02.02.01	Belanja Jasa Kantor	1.360.000,00	0,00	(1.360.000,00)	0,00		
2.15	2.15.0.00.0.00.01.0000	01.2.06.0002	5.1.02.02.01.0081	Belanja Honorarium Pengadaan Barang/Jasa	1.360.000,00	0,00	(1.360.000,00)	0,00		
2.15	2.15.0.00.0.00.01.0000	01.2.06.0003		PENYEDIAAN PERALATAN RUMAH TANGGA	939.000,00	935.000,00	(4.000,00)	99,57		
2.15	2.15.0.00.0.00.01.0000	01.2.06.0003	5.1	BELANJA OPERASI	939.000,00	935.000,00	(4.000,00)	99,57		
2.15	2.15.0.00.0.00.01.0000	01.2.06.0003	5.1.02	Belanja Barang dan Jasa	939.000,00	935.000,00	(4.000,00)	99,57		
2.15	2.15.0.00.0.00.01.0000	01.2.06.0003	5.1.02.01	Belanja Barang	939.000,00	935.000,00	(4.000,00)	99,57		
2.15	2.15.0.00.0.00.01.0000	01.2.06.0003	5.1.02.01.01	Belanja Barang Pakai Habis	799.000,00	799.000,00	0,00	100,00		
2.15	2.15.0.00.0.00.01.0000	01.2.06.0003	5.1.02.01.01.0030	Belanja Alat/Bahan untuk Kegiatan Kantor-Perabot Kantor	799.000,00	799.000,00	0,00	100,00		
2.15	2.15.0.00.0.00.01.0000	01.2.06.0003	5.1.02.01.04	Belanja Aset Tetap yang Tidak Memenuhi Kriteria Kapitalisasi	140.000,00	136.000,00	(4.000,00)	97,14		
2.15	2.15.0.00.0.00.01.0000	01.2.06.0003	5.1.02.01.04.0120	Belanja Peralatan dan Mesin-Alat Kantor dan Rumah Tangga-Alat Rumah Tangga-Alat Pembersih	140.000,00	136.000,00	(4.000,00)	97,14		
2.15	2.15.0.00.0.00.01.0000	01.2.06.0004		PENYEDIAAN BAHAN LOGISTIK KANTOR	9.995.000,00	3.034.220,00	(6.960.780,00)	30,36		
2.15	2.15.0.00.0.00.01.0000	01.2.06.0004	5.1	BELANJA OPERASI	9.995.000,00	3.034.220,00	(6.960.780,00)	30,36		
2.15	2.15.0.00.0.00.01.0000	01.2.06.0004	5.1.02	Belanja Barang dan Jasa	9.995.000,00	3.034.220,00	(6.960.780,00)	30,36		
2.15	2.15.0.00.0.00.01.0000	01.2.06.0004	5.1.02.01	Belanja Barang	9.995.000,00	3.034.220,00	(6.960.780,00)	30,36		
2.15	2.15.0.00.0.00.01.0000	01.2.06.0004	5.1.02.01.01	Belanja Barang Pakai Habis	9.995.000,00	3.034.220,00	(6.960.780,00)	30,36		
2.15	2.15.0.00.0.00.01.0000	01.2.06.0004	5.1.02.01.01.0045	Belanja Natura dan Pakan-Natura dan Pakan Lainnya	8.675.000,00	2.404.220,00	(6.270.780,00)	27,71		
2.15	2.15.0.00.0.00.01.0000	01.2.06.0004	5.1.02.01.01.0053	Belanja Makanan dan Minuman Jamuan Tamu	1.320.000,00	630.000,00	(690.000,00)	47,73		
2.15	2.15.0.00.0.00.01.0000	01.2.06.0005		PENYEDIAAN BARANG CETAKAN DAN PENGGANDAAN	8.692.500,00	1.738.999,00	(6.953.501,00)	20,01		
2.15	2.15.0.00.0.00.01.0000	01.2.06.0005	5.1	BELANJA OPERASI	8.692.500,00	1.738.999,00	(6.953.501,00)	20,01		
2.15	2.15.0.00.0.00.01.0000	01.2.06.0005	5.1.02	Belanja Barang dan Jasa	8.692.500,00	1.738.999,00	(6.953.501,00)	20,01		
2.15	2.15.0.00.0.00.01.0000	01.2.06.0005	5.1.02.01	Belanja Barang	8.692.500,00	1.738.999,00	(6.953.501,00)	20,01		

Kode Rekening				Uraian	Anggaran	Realisasi	Bertambah (Berkurang)	%	Dasar Hukum	Keterangan
2.15	2.15.0.00.0.00.01.0000	01.2.06.0005	5.1.02.01.01	Belanja Barang Pakai Habis	8.692.500,00	1.738.999,00	(6.953.501,00)	20,01		
2.15	2.15.0.00.0.00.01.0000	01.2.06.0005	5.1.02.01.01.0026	Belanja Alat/Bahan untuk Kegiatan Kantor- Bahan Cetak	8.692.500,00	1.738.999,00	(6.953.501,00)	20,01		
2.15	2.15.0.00.0.00.01.0000	01.2.06.0006		PENYEDIAAN BAHAN BACAAN DAN PERATURAN PERUNDANG-UNDANGAN	42.555.000,00	39.867.653,00	(2.687.347,00)	93,69		
2.15	2.15.0.00.0.00.01.0000	01.2.06.0006	5.1	BELANJA OPERASI	42.555.000,00	39.867.653,00	(2.687.347,00)	93,69		
2.15	2.15.0.00.0.00.01.0000	01.2.06.0006	5.1.02	Belanja Barang dan Jasa	42.555.000,00	39.867.653,00	(2.687.347,00)	93,69		
2.15	2.15.0.00.0.00.01.0000	01.2.06.0006	5.1.02.02	Belanja Jasa	42.555.000,00	39.867.653,00	(2.687.347,00)	93,69		
2.15	2.15.0.00.0.00.01.0000	01.2.06.0006	5.1.02.02.01	Belanja Jasa Kantor	42.555.000,00	39.867.653,00	(2.687.347,00)	93,69		
2.15	2.15.0.00.0.00.01.0000	01.2.06.0006	5.1.02.02.01.0055	Belanja Jasa Iklan/Reklame, Film, dan Pemotretan	7.430.000,00	7.422.653,00	(7.347,00)	99,90		
2.15	2.15.0.00.0.00.01.0000	01.2.06.0006	5.1.02.02.01.0062	Belanja Langganan Jurnal/Surat Kabar/Majalah	35.125.000,00	32.445.000,00	(2.680.000,00)	92,37		
2.15	2.15.0.00.0.00.01.0000	01.2.06.0009		PENYELENGGARAAN RAPAT KOORDINASI DAN KONSULTASI SKPD	142.565.000,00	70.133.500,00	(72.431.500,00)	49,19		
2.15	2.15.0.00.0.00.01.0000	01.2.06.0009	5.1	BELANJA OPERASI	142.565.000,00	70.133.500,00	(72.431.500,00)	49,19		
2.15	2.15.0.00.0.00.01.0000	01.2.06.0009	5.1.02	Belanja Barang dan Jasa	142.565.000,00	70.133.500,00	(72.431.500,00)	49,19		
2.15	2.15.0.00.0.00.01.0000	01.2.06.0009	5.1.02.01	Belanja Barang	11.241.000,00	510.000,00	(10.731.000,00)	4,54		
2.15	2.15.0.00.0.00.01.0000	01.2.06.0009	5.1.02.01.01	Belanja Barang Pakai Habis	11.241.000,00	510.000,00	(10.731.000,00)	4,54		
2.15	2.15.0.00.0.00.01.0000	01.2.06.0009	5.1.02.01.01.0052	Belanja Makanan dan Minuman Rapat	6.690.000,00	510.000,00	(6.180.000,00)	7,62		
2.15	2.15.0.00.0.00.01.0000	01.2.06.0009	5.1.02.01.01.0058	Belanja Makanan dan Minuman Aktivitas Lapangan	4.551.000,00	0,00	(4.551.000,00)	0,00		
2.15	2.15.0.00.0.00.01.0000	01.2.06.0009	5.1.02.02	Belanja Jasa	56.800.000,00	0,00	(56.800.000,00)	0,00		
2.15	2.15.0.00.0.00.01.0000	01.2.06.0009	5.1.02.02.01	Belanja Jasa Kantor	56.800.000,00	0,00	(56.800.000,00)	0,00		
2.15	2.15.0.00.0.00.01.0000	01.2.06.0009	5.1.02.02.01.0029	Belanja Jasa Tenaga Ahli	56.800.000,00	0,00	(56.800.000,00)	0,00		
2.15	2.15.0.00.0.00.01.0000	01.2.06.0009	5.1.02.04	Belanja Perjalanan Dinas	74.524.000,00	69.623.500,00	(4.900.500,00)	93,42		
2.15	2.15.0.00.0.00.01.0000	01.2.06.0009	5.1.02.04.01	Belanja Perjalanan Dinas Dalam Negeri	74.524.000,00	69.623.500,00	(4.900.500,00)	93,42		
2.15	2.15.0.00.0.00.01.0000	01.2.06.0009	5.1.02.04.01.0001	Belanja Perjalanan Dinas Biasa	60.024.000,00	55.224.500,00	(4.799.500,00)	92,00		
2.15	2.15.0.00.0.00.01.0000	01.2.06.0009	5.1.02.04.01.0003	Belanja Perjalanan Dinas Dalam Kota	14.500.000,00	14.399.000,00	(101.000,00)	99,30		
2.15	**2.15.0.00.0.00.01.0000**	**1.2.07**		**PENGADAAN BARANG MILIK DAERAH PENUNJANG URUSAN PEMERINTAH DAERAH**	**1.195.331.150,00**	**834.598.700,00**	**(360.732.450,00)**	**69,82**		
2.15	2.15.0.00.0.00.01.0000	01.2.07.0005		PENGADAAN MEBEL	318.143.560,00	0,00	(318.143.560,00)	0,00		
2.15	2.15.0.00.0.00.01.0000	01.2.07.0005	5.1	BELANJA OPERASI	15.744.700,00	0,00	(15.744.700,00)	0,00		
2.15	2.15.0.00.0.00.01.0000	01.2.07.0005	5.1.02	Belanja Barang dan Jasa	15.744.700,00	0,00	(15.744.700,00)	0,00		
2.15	2.15.0.00.0.00.01.0000	01.2.07.0005	5.1.02.01	Belanja Barang	7.494.700,00	0,00	(7.494.700,00)	0,00		
2.15	2.15.0.00.0.00.01.0000	01.2.07.0005	5.1.02.01.01	Belanja Barang Pakai Habis	7.494.700,00	0,00	(7.494.700,00)	0,00		
2.15	2.15.0.00.0.00.01.0000	01.2.07.0005	5.1.02.01.01.0024	Belanja Alat/Bahan untuk Kegiatan Kantor-Alat Tulis Kantor	363.000,00	0,00	(363.000,00)	0,00		
2.15	2.15.0.00.0.00.01.0000	01.2.07.0005	5.1.02.01.01.0025	Belanja Alat/Bahan untuk Kegiatan Kantor- Kertas dan Cover	353.200,00	0,00	(353.200,00)	0,00		
2.15	2.15.0.00.0.00.01.0000	01.2.07.0005	5.1.02.01.01.0026	Belanja Alat/Bahan untuk Kegiatan Kantor- Bahan Cetak	1.440.000,00	0,00	(1.440.000,00)	0,00		
2.15	2.15.0.00.0.00.01.0000	01.2.07.0005	5.1.02.01.01.0027	Belanja Alat/Bahan untuk Kegiatan Kantor-Benda Pos	66.000,00	0,00	(66.000,00)	0,00		
2.15	2.15.0.00.0.00.01.0000	01.2.07.0005	5.1.02.01.01.0030	Belanja Alat/Bahan untuk Kegiatan Kantor-Perabot Kantor	5.272.500,00	0,00	(5.272.500,00)	0,00		
2.15	2.15.0.00.0.00.01.0000	01.2.07.0005	5.1.02.02	Belanja Jasa	8.250.000,00	0,00	(8.250.000,00)	0,00		
2.15	2.15.0.00.0.00.01.0000	01.2.07.0005	5.1.02.02.01	Belanja Jasa Kantor	8.250.000,00	0,00	(8.250.000,00)	0,00		
2.15	2.15.0.00.0.00.01.0000	01.2.07.0005	5.1.02.02.01.0006	Honorarium Penyuluhan atau Pendampingan	8.250.000,00	0,00	(8.250.000,00)	0,00		
2.15	2.15.0.00.0.00.01.0000	01.2.07.0005	5.2	BELANJA MODAL	302.398.860,00	0,00	(302.398.860,00)	0,00		
2.15	2.15.0.00.0.00.01.0000	01.2.07.0005	5.2.02	Belanja Modal Peralatan dan Mesin	302.398.860,00	0,00	(302.398.860,00)	0,00		
2.15	2.15.0.00.0.00.01.0000	01.2.07.0005	5.2.02.05	Belanja Modal Alat Kantor dan Rumah Tangga	302.398.860,00	0,00	(302.398.860,00)	0,00		
2.15	2.15.0.00.0.00.01.0000	01.2.07.0005	5.2.02.05.01	Belanja Modal Alat Kantor	4.739.700,00	0,00	(4.739.700,00)	0,00		
2.15	2.15.0.00.0.00.01.0000	01.2.07.0005	5.2.02.05.01.0005	Belanja Modal Alat Kantor Lainnya	4.739.700,00	0,00	(4.739.700,00)	0,00		
2.15	2.15.0.00.0.00.01.0000	01.2.07.0005	5.2.02.05.02	Belanja Modal Alat Rumah Tangga	109.896.000,00	0,00	(109.896.000,00)	0,00		
2.15	2.15.0.00.0.00.01.0000	01.2.07.0005	5.2.02.05.02.0001	Belanja Modal Mebel	109.896.000,00	0,00	(109.896.000,00)	0,00		

Kode Rekening				Uraian	Anggaran	Realisasi	Bertambah (Berkurang)	%	Dasar Hukum	Keterangan
2.15	2.15.0.00.0.00.01.0000	01.2.07.0005	5.2.02.05.03	Belanja Modal Meja dan Kursi Kerja/Rapat Pejabat	187.763.160,00	0,00	(187.763.160,00)	0,00		
2.15	2.15.0.00.0.00.01.0000	01.2.07.0005	5.2.02.05.03.0001	Belanja Modal Meja Kerja Pejabat	93.109.020,00	0,00	(93.109.020,00)	0,00		
2.15	2.15.0.00.0.00.01.0000	01.2.07.0005	5.2.02.05.03.0003	Belanja Modal Kursi Kerja Pejabat	94.654.140,00	0,00	(94.654.140,00)	0,00		
2.15	2.15.0.00.0.00.01.0000	01.2.07.0006		PENGADAAN PERALATAN DAN MESIN LAINNYA	877.187.590,00	834.598.700,00	(42.588.890,00)	95,14		
2.15	2.15.0.00.0.00.01.0000	01.2.07.0006	5.1	BELANJA OPERASI	808.930.000,00	800.000.000,00	(8.930.000,00)	98,90		
2.15	2.15.0.00.0.00.01.0000	01.2.07.0006	5.1.02	Belanja Barang dan Jasa	8.930.000,00	0,00	(8.930.000,00)	0,00		
2.15	2.15.0.00.0.00.01.0000	01.2.07.0006	5.1.02.02	Belanja Jasa	8.930.000,00	0,00	(8.930.000,00)	0,00		
2.15	2.15.0.00.0.00.01.0000	01.2.07.0006	5.1.02.02.01	Belanja Jasa Kantor	8.930.000,00	0,00	(8.930.000,00)	0,00		
2.15	2.15.0.00.0.00.01.0000	01.2.07.0006	5.1.02.02.01.0006	Honorarium Penyuluhan atau Pendampingan	8.250.000,00	0,00	(8.250.000,00)	0,00		
2.15	2.15.0.00.0.00.01.0000	01.2.07.0006	5.1.02.02.01.0081	Belanja Honorarium Pengadaan Barang/Jasa	680.000,00	0,00	(680.000,00)	0,00		
2.15	2.15.0.00.0.00.01.0000	01.2.07.0006	5.1.05	Belanja Hibah	800.000.000,00	800.000.000,00	0,00	100,00		
2.15	2.15.0.00.0.00.01.0000	01.2.07.0006	5.1.05.01	Belanja Hibah kepada Pemerintah Pusat	800.000.000,00	800.000.000,00	0,00	100,00		
2.15	2.15.0.00.0.00.01.0000	01.2.07.0006	5.1.05.01.01	Belanja Hibah Uang kepada Pemerintah Pusat	800.000.000,00	800.000.000,00	0,00	100,00		
2.15	2.15.0.00.0.00.01.0000	01.2.07.0006	5.1.05.01.01.0001	Belanja Hibah Uang kepada Pemerintah Pusat	800.000.000,00	800.000.000,00	0,00	100,00		
2.15	2.15.0.00.0.00.01.0000	01.2.07.0006	5.2	BELANJA MODAL	68.257.590,00	34.598.700,00	(33.658.890,00)	50,69		
2.15	2.15.0.00.0.00.01.0000	01.2.07.0006	5.2.02	Belanja Modal Peralatan dan Mesin	68.257.590,00	34.598.700,00	(33.658.890,00)	50,69		
2.15	2.15.0.00.0.00.01.0000	01.2.07.0006	5.2.02.05	Belanja Modal Alat Kantor dan Rumah Tangga	36.715.590,00	34.598.700,00	(2.116.890,00)	94,23		
2.15	2.15.0.00.0.00.01.0000	01.2.07.0006	5.2.02.05.02	Belanja Modal Alat Rumah Tangga	36.715.590,00	34.598.700,00	(2.116.890,00)	94,23		
2.15	2.15.0.00.0.00.01.0000	01.2.07.0006	5.2.02.05.02.0004	Belanja Modal Alat Pendingin	36.715.590,00	34.598.700,00	(2.116.890,00)	94,23		
2.15	2.15.0.00.0.00.01.0000	01.2.07.0006	5.2.02.10	Belanja Modal Komputer	31.542.000,00	0,00	(31.542.000,00)	0,00		
2.15	2.15.0.00.0.00.01.0000	01.2.07.0006	5.2.02.10.02	Belanja Modal Peralatan Komputer	31.542.000,00	0,00	(31.542.000,00)	0,00		
2.15	2.15.0.00.0.00.01.0000	01.2.07.0006	5.2.02.10.02.0003	Belanja Modal Peralatan Personal Computer	31.542.000,00	0,00	(31.542.000,00)	0,00		
2.15	**2.15.0.00.0.00.01.0000**	**1.2.08**		**PENYEDIAAN JASA PENUNJANG URUSAN PEMERINTAHAN DAERAH**	**668.028.800,00**	**616.696.998,00**	**(51.331.802,00)**	**92,32**		
2.15	2.15.0.00.0.00.01.0000	01.2.08.0002		PENYEDIAAN JASA KOMUNIKASI, SUMBER DAYA AIR DAN LISTRIK	53.678.800,00	50.112.040,00	(3.566.760,00)	93,36		
2.15	2.15.0.00.0.00.01.0000	01.2.08.0002	5.1	BELANJA OPERASI	53.678.800,00	50.112.040,00	(3.566.760,00)	93,36		
2.15	2.15.0.00.0.00.01.0000	01.2.08.0002	5.1.02	Belanja Barang dan Jasa	53.678.800,00	50.112.040,00	(3.566.760,00)	93,36		
2.15	2.15.0.00.0.00.01.0000	01.2.08.0002	5.1.02.02	Belanja Jasa	53.678.800,00	50.112.040,00	(3.566.760,00)	93,36		
2.15	2.15.0.00.0.00.01.0000	01.2.08.0002	5.1.02.02.01	Belanja Jasa Kantor	53.678.800,00	50.112.040,00	(3.566.760,00)	93,36		
2.15	2.15.0.00.0.00.01.0000	01.2.08.0002	5.1.02.02.01.0061	Belanja Tagihan Listrik	35.488.800,00	32.756.890,00	(2.731.910,00)	92,30		
2.15	2.15.0.00.0.00.01.0000	01.2.08.0002	5.1.02.02.01.0063	Belanja Kawat/Faksimili/Internet/TV Berlangganan	18.190.000,00	17.355.150,00	(834.850,00)	95,41		
2.15	2.15.0.00.0.00.01.0000	01.2.08.0004		PENYEDIAAN JASA PELAYANAN UMUM KANTOR	614.350.000,00	566.584.958,00	(47.765.042,00)	92,23		
2.15	2.15.0.00.0.00.01.0000	01.2.08.0004	5.1	BELANJA OPERASI	614.350.000,00	566.584.958,00	(47.765.042,00)	92,23		
2.15	2.15.0.00.0.00.01.0000	01.2.08.0004	5.1.02	Belanja Barang dan Jasa	614.350.000,00	566.584.958,00	(47.765.042,00)	92,23		
2.15	2.15.0.00.0.00.01.0000	01.2.08.0004	5.1.02.01	Belanja Barang	1.050.000,00	0,00	(1.050.000,00)	0,00		
2.15	2.15.0.00.0.00.01.0000	01.2.08.0004	5.1.02.01.01	Belanja Barang Pakai Habis	1.050.000,00	0,00	(1.050.000,00)	0,00		
2.15	2.15.0.00.0.00.01.0000	01.2.08.0004	5.1.02.01.01.0026	Belanja Alat/Bahan untuk Kegiatan Kantor- Bahan Cetak	500.000,00	0,00	(500.000,00)	0,00		
2.15	2.15.0.00.0.00.01.0000	01.2.08.0004	5.1.02.01.01.0027	Belanja Alat/Bahan untuk Kegiatan Kantor-Benda Pos	550.000,00	0,00	(550.000,00)	0,00		
2.15	2.15.0.00.0.00.01.0000	01.2.08.0004	5.1.02.02	Belanja Jasa	613.300.000,00	566.584.958,00	(46.715.042,00)	92,38		
2.15	2.15.0.00.0.00.01.0000	01.2.08.0004	5.1.02.02.01	Belanja Jasa Kantor	613.300.000,00	566.584.958,00	(46.715.042,00)	92,38		
2.15	2.15.0.00.0.00.01.0000	01.2.08.0004	5.1.02.02.01.0026	Belanja Jasa Tenaga Administrasi	240.750.000,00	226.685.000,00	(14.065.000,00)	94,16		
2.15	2.15.0.00.0.00.01.0000	01.2.08.0004	5.1.02.02.01.0033	Belanja Jasa Tenaga Supir	367.850.000,00	335.199.958,00	(32.650.042,00)	91,12		
2.15	2.15.0.00.0.00.01.0000	01.2.08.0004	5.1.02.02.01.0057	Belanja Jasa Operator Kapal	4.700.000,00	4.700.000,00	0,00	100,00		
2.15	**2.15.0.00.0.00.01.0000**	**1.2.09**		**PEMELIHARAAN BARANG MILIK DAERAH PENUNJANG URUSAN PEMERINTAHAN DAERAH**	**657.476.300,00**	**324.546.630,00**	**(332.929.670,00)**	**49,36**		

Kode Rekening				Uraian	Anggaran	Realisasi	Bertambah (Berkurang)	%	Dasar Hukum	Keterangan
2.15	2.15.0.00.0.00.01.0000	01.2.09.0001		PENYEDIAAN JASA PEMELIHARAAN, BIAYA PEMELIHARAAN, DAN PAJAK KENDARAAN PERORANGAN DINAS ATAU KENDARAAN DINAS JABATAN	41.759.000,00	13.150.430,00	(28.608.570,00)	31,49		
2.15	2.15.0.00.0.00.01.0000	01.2.09.0001	5.1	BELANJA OPERASI	41.759.000,00	13.150.430,00	(28.608.570,00)	31,49		
2.15	2.15.0.00.0.00.01.0000	01.2.09.0001	5.1.02	Belanja Barang dan Jasa	41.759.000,00	13.150.430,00	(28.608.570,00)	31,49		
2.15	2.15.0.00.0.00.01.0000	01.2.09.0001	5.1.02.01	Belanja Barang	14.759.000,00	7.664.000,00	(7.095.000,00)	51,93		
2.15	2.15.0.00.0.00.01.0000	01.2.09.0001	5.1.02.01.01	Belanja Barang Pakai Habis	14.759.000,00	7.664.000,00	(7.095.000,00)	51,93		
2.15	2.15.0.00.0.00.01.0000	01.2.09.0001	5.1.02.01.01.0002	Belanja Bahan-Bahan Kimia	816.000,00	174.000,00	(642.000,00)	21,32		
2.15	2.15.0.00.0.00.01.0000	01.2.09.0001	5.1.02.01.01.0004	Belanja Bahan-Bahan Bakar dan Pelumas	12.103.000,00	7.490.000,00	(4.613.000,00)	61,89		
2.15	2.15.0.00.0.00.01.0000	01.2.09.0001	5.1.02.01.01.0013	Belanja Suku Cadang-Suku Cadang Alat Angkutan	1.840.000,00	0,00	(1.840.000,00)	0,00		
2.15	2.15.0.00.0.00.01.0000	01.2.09.0001	5.1.02.02	Belanja Jasa	6.000.000,00	0,00	(6.000.000,00)	0,00		
2.15	2.15.0.00.0.00.01.0000	01.2.09.0001	5.1.02.02.01	Belanja Jasa Kantor	6.000.000,00	0,00	(6.000.000,00)	0,00		
2.15	2.15.0.00.0.00.01.0000	01.2.09.0001	5.1.02.02.01.0067	Belanja Pembayaran Pajak, Bea, dan Perizinan	6.000.000,00	0,00	(6.000.000,00)	0,00		
2.15	2.15.0.00.0.00.01.0000	01.2.09.0001	5.1.02.03	Belanja Pemeliharaan	21.000.000,00	5.486.430,00	(15.513.570,00)	26,13		
2.15	2.15.0.00.0.00.01.0000	01.2.09.0001	5.1.02.03.02	Belanja Pemeliharaan Peralatan dan Mesin	21.000.000,00	5.486.430,00	(15.513.570,00)	26,13		
2.15	2.15.0.00.0.00.01.0000	01.2.09.0001	5.1.02.03.02.0035	Belanja Pemeliharaan Alat Angkutan-Alat Angkutan Darat Bermotor-Kendaraan Dinas Bermotor Perorangan	21.000.000,00	5.486.430,00	(15.513.570,00)	26,13		
2.15	2.15.0.00.0.00.01.0000	01.2.09.0002		PENYEDIAAN JASA PEMELIHARAAN, BIAYA PEMELIHARAAN, PAJAK DAN PERIZINAN KENDARAAN DINAS OPERASIONAL ATAU LAPANGAN	609.617.300,00	311.396.200,00	(298.221.100,00)	51,08		
2.15	2.15.0.00.0.00.01.0000	01.2.09.0002	5.1	BELANJA OPERASI	609.617.300,00	311.396.200,00	(298.221.100,00)	51,08		
2.15	2.15.0.00.0.00.01.0000	01.2.09.0002	5.1.02	Belanja Barang dan Jasa	609.617.300,00	311.396.200,00	(298.221.100,00)	51,08		
2.15	2.15.0.00.0.00.01.0000	01.2.09.0002	5.1.02.01	Belanja Barang	352.842.300,00	244.716.200,00	(108.126.100,00)	69,36		
2.15	2.15.0.00.0.00.01.0000	01.2.09.0002	5.1.02.01.01	Belanja Barang Pakai Habis	352.842.300,00	244.716.200,00	(108.126.100,00)	69,36		
2.15	2.15.0.00.0.00.01.0000	01.2.09.0002	5.1.02.01.01.0004	Belanja Bahan-Bahan Bakar dan Pelumas	345.522.000,00	243.739.700,00	(101.782.300,00)	70,54		
2.15	2.15.0.00.0.00.01.0000	01.2.09.0002	5.1.02.01.01.0024	Belanja Alat/Bahan untuk Kegiatan Kantor-Alat Tulis Kantor	1.414.000,00	481.000,00	(933.000,00)	34,02		
2.15	2.15.0.00.0.00.01.0000	01.2.09.0002	5.1.02.01.01.0025	Belanja Alat/Bahan untuk Kegiatan Kantor- Kertas dan Cover	1.486.800,00	125.000,00	(1.361.800,00)	8,41		
2.15	2.15.0.00.0.00.01.0000	01.2.09.0002	5.1.02.01.01.0026	Belanja Alat/Bahan untuk Kegiatan Kantor- Bahan Cetak	2.872.500,00	260.500,00	(2.612.000,00)	9,07		
2.15	2.15.0.00.0.00.01.0000	01.2.09.0002	5.1.02.01.01.0027	Belanja Alat/Bahan untuk Kegiatan Kantor-Benda Pos	1.547.000,00	110.000,00	(1.437.000,00)	7,11		
2.15	2.15.0.00.0.00.01.0000	01.2.09.0002	5.1.02.02	Belanja Jasa	82.280.000,00	66.680.000,00	(15.600.000,00)	81,04		
2.15	2.15.0.00.0.00.01.0000	01.2.09.0002	5.1.02.02.01	Belanja Jasa Kantor	52.280.000,00	48.680.000,00	(3.600.000,00)	93,11		
2.15	2.15.0.00.0.00.01.0000	01.2.09.0002	5.1.02.02.01.0057	Belanja Jasa Operator Kapal	47.320.000,00	47.320.000,00	0,00	100,00		
2.15	2.15.0.00.0.00.01.0000	01.2.09.0002	5.1.02.02.01.0060	Belanja Tagihan Air	1.560.000,00	0,00	(1.560.000,00)	0,00		
2.15	2.15.0.00.0.00.01.0000	01.2.09.0002	5.1.02.02.01.0081	Belanja Honorarium Pengadaan Barang/Jasa	3.400.000,00	1.360.000,00	(2.040.000,00)	40,00		
2.15	2.15.0.00.0.00.01.0000	01.2.09.0002	5.1.02.02.04	Belanja Sewa Peralatan dan Mesin	30.000.000,00	18.000.000,00	(12.000.000,00)	60,00		
2.15	2.15.0.00.0.00.01.0000	01.2.09.0002	5.1.02.02.04.0036	Belanja Sewa Kendaraan Bermotor Penumpang	30.000.000,00	18.000.000,00	(12.000.000,00)	60,00		
2.15	2.15.0.00.0.00.01.0000	01.2.09.0002	5.1.02.03	Belanja Pemeliharaan	161.920.000,00	0,00	(161.920.000,00)	0,00		
2.15	2.15.0.00.0.00.01.0000	01.2.09.0002	5.1.02.03.02	Belanja Pemeliharaan Peralatan dan Mesin	161.920.000,00	0,00	(161.920.000,00)	0,00		
2.15	2.15.0.00.0.00.01.0000	01.2.09.0002	5.1.02.03.02.0049	Belanja Pemeliharaan Alat Angkutan-Alat Angkutan Apung Bermotor-Alat Angkutan Apung Bermotor untuk Penumpang	161.920.000,00	0,00	(161.920.000,00)	0,00		
2.15	2.15.0.00.0.00.01.0000	01.2.09.0002	5.1.02.04	Belanja Perjalanan Dinas	12.575.000,00	0,00	(12.575.000,00)	0,00		
2.15	2.15.0.00.0.00.01.0000	01.2.09.0002	5.1.02.04.01	Belanja Perjalanan Dinas Dalam Negeri	12.575.000,00	0,00	(12.575.000,00)	0,00		
2.15	2.15.0.00.0.00.01.0000	01.2.09.0002	5.1.02.04.01.0001	Belanja Perjalanan Dinas Biasa	12.575.000,00	0,00	(12.575.000,00)	0,00		
2.15	2.15.0.00.0.00.01.0000	01.2.09.0011		PEMELIHARAAN/REHABILITASI SARANA DAN PRASARANA PENDUKUNG GEDUNG KANTOR ATAU BANGUNAN LAINNYA	6.100.000,00	0,00	(6.100.000,00)	0,00		
2.15	2.15.0.00.0.00.01.0000	01.2.09.0011	5.1	BELANJA OPERASI	6.100.000,00	0,00	(6.100.000,00)	0,00		
2.15	2.15.0.00.0.00.01.0000	01.2.09.0011	5.1.02	Belanja Barang dan Jasa	6.100.000,00	0,00	(6.100.000,00)	0,00		

Kode Rekening				Uraian	Anggaran	Realisasi	Bertambah (Berkurang)	%	Dasar Hukum	Keterangan
2.15	2.15.0.00.0.00.01.0000	01.2.09.0011	5.1.02.03	Belanja Pemeliharaan	6.100.000,00	0,00	(6.100.000,00)	0,00		
2.15	2.15.0.00.0.00.01.0000	01.2.09.0011	5.1.02.03.02	Belanja Pemeliharaan Peralatan dan Mesin	6.100.000,00	0,00	(6.100.000,00)	0,00		
2.15	2.15.0.00.0.00.01.0000	01.2.09.0011	5.1.02.03.02.0121	Belanja Pemeliharaan Alat Kantor dan Rumah Tangga-Alat Rumah Tangga Alat Pendingin	6.100.000,00	0,00	(6.100.000,00)	0,00		
2.15	**2.15.0.00.0.00.01.0000**	**02**		**PROGRAM PENYELENGGARAAN LALU LINTAS DAN ANGKUTAN JALAN (LLAJ)**	**10.705.588.000,00**	**9.385.453.134,00**	**(1.320.134.866,00)**	**87,67**		
2.15	**2.15.0.00.0.00.01.0000**	**2.2.02**		**PENYEDIAAN PERLENGKAPAN JALAN DI JALAN KABUPATEN/KOTA**	**10.107.706.000,00**	**9.356.429.723,00**	**(751.276.277,00)**	**92,57**		
2.15	2.15.0.00.0.00.01.0000	02.2.02.0004		REHABILITASI DAN PEMELIHARAAN PERLENGKAPAN JALAN	10.107.706.000,00	9.356.429.723,00	(751.276.277,00)	92,57		
2.15	2.15.0.00.0.00.01.0000	02.2.02.0004	5.1	BELANJA OPERASI	10.107.706.000,00	9.356.429.723,00	(751.276.277,00)	92,57		
2.15	2.15.0.00.0.00.01.0000	02.2.02.0004	5.1.02	Belanja Barang dan Jasa	10.107.706.000,00	9.356.429.723,00	(751.276.277,00)	92,57		
2.15	2.15.0.00.0.00.01.0000	02.2.02.0004	5.1.02.01	Belanja Barang	112.089.000,00	6.722.500,00	(105.366.500,00)	6,00		
2.15	2.15.0.00.0.00.01.0000	02.2.02.0004	5.1.02.01.01	Belanja Barang Pakai Habis	112.089.000,00	6.722.500,00	(105.366.500,00)	6,00		
2.15	2.15.0.00.0.00.01.0000	02.2.02.0004	5.1.02.01.01.0004	Belanja Bahan-Bahan Bakar dan Pelumas	900.000,00	0,00	(900.000,00)	0,00		
2.15	2.15.0.00.0.00.01.0000	02.2.02.0004	5.1.02.01.01.0024	Belanja Alat/Bahan untuk Kegiatan Kantor-Alat Tulis Kantor	12.024.000,00	990.000,00	(11.034.000,00)	8,23		
2.15	2.15.0.00.0.00.01.0000	02.2.02.0004	5.1.02.01.01.0025	Belanja Alat/Bahan untuk Kegiatan Kantor- Kertas dan Cover	4.166.000,00	900.000,00	(3.266.000,00)	21,60		
2.15	2.15.0.00.0.00.01.0000	02.2.02.0004	5.1.02.01.01.0026	Belanja Alat/Bahan untuk Kegiatan Kantor- Bahan Cetak	5.710.000,00	985.000,00	(4.725.000,00)	17,25		
2.15	2.15.0.00.0.00.01.0000	02.2.02.0004	5.1.02.01.01.0027	Belanja Alat/Bahan untuk Kegiatan Kantor-Benda Pos	1.482.000,00	360.000,00	(1.122.000,00)	24,29		
2.15	2.15.0.00.0.00.01.0000	02.2.02.0004	5.1.02.01.01.0032	Belanja Alat/Bahan untuk Kegiatan Kantor-Perlengkapan Dinas	47.807.000,00	0,00	(47.807.000,00)	0,00		
2.15	2.15.0.00.0.00.01.0000	02.2.02.0004	5.1.02.01.01.0052	Belanja Makanan dan Minuman Rapat	20.000.000,00	600.000,00	(19.400.000,00)	3,00		
2.15	2.15.0.00.0.00.01.0000	02.2.02.0004	5.1.02.01.01.0058	Belanja Makanan dan Minuman Aktivitas Lapangan	20.000.000,00	2.887.500,00	(17.112.500,00)	14,44		
2.15	2.15.0.00.0.00.01.0000	02.2.02.0004	5.1.02.02	Belanja Jasa	9.963.956.000,00	9.345.107.223,00	(618.848.777,00)	93,79		
2.15	2.15.0.00.0.00.01.0000	02.2.02.0004	5.1.02.02.01	Belanja Jasa Kantor	9.960.206.000,00	9.345.107.223,00	(615.098.777,00)	93,82		
2.15	2.15.0.00.0.00.01.0000	02.2.02.0004	5.1.02.02.01.0004	Honorarium Tim Pelaksana Kegiatan dan Sekretariat Tim Pelaksana Kegiatan	16.050.000,00	0,00	(16.050.000,00)	0,00		
2.15	2.15.0.00.0.00.01.0000	02.2.02.0004	5.1.02.02.01.0033	Belanja Jasa Tenaga Supir	800.000,00	0,00	(800.000,00)	0,00		
2.15	2.15.0.00.0.00.01.0000	02.2.02.0004	5.1.02.02.01.0035	Belanja Jasa Tenaga Teknisi Mekanik dan Listrik	92.000.000,00	19.900.000,00	(72.100.000,00)	21,63		
2.15	2.15.0.00.0.00.01.0000	02.2.02.0004	5.1.02.02.01.0061	Belanja Tagihan Listrik	9.849.996.000,00	9.323.847.223,00	(526.148.777,00)	94,66		
2.15	2.15.0.00.0.00.01.0000	02.2.02.0004	5.1.02.02.01.0081	Belanja Honorarium Pengadaan Barang/Jasa	1.360.000,00	1.360.000,00	0,00	100,00		
2.15	2.15.0.00.0.00.01.0000	02.2.02.0004	5.1.02.02.04	Belanja Sewa Peralatan dan Mesin	3.750.000,00	0,00	(3.750.000,00)	0,00		
2.15	2.15.0.00.0.00.01.0000	02.2.02.0004	5.1.02.02.04.0037	Belanja Sewa Kendaraan Bermotor Angkutan Barang	3.750.000,00	0,00	(3.750.000,00)	0,00		
2.15	2.15.0.00.0.00.01.0000	02.2.02.0004	5.1.02.04	Belanja Perjalanan Dinas	31.661.000,00	4.600.000,00	(27.061.000,00)	14,53		
2.15	2.15.0.00.0.00.01.0000	02.2.02.0004	5.1.02.04.01	Belanja Perjalanan Dinas Dalam Negeri	31.661.000,00	4.600.000,00	(27.061.000,00)	14,53		
2.15	2.15.0.00.0.00.01.0000	02.2.02.0004	5.1.02.04.01.0001	Belanja Perjalanan Dinas Biasa	16.911.000,00	0,00	(16.911.000,00)	0,00		
2.15	2.15.0.00.0.00.01.0000	02.2.02.0004	5.1.02.04.01.0003	Belanja Perjalanan Dinas Dalam Kota	14.750.000,00	4.600.000,00	(10.150.000,00)	31,19		
2.15	**2.15.0.00.0.00.01.0000**	**2.2.06**		**PELAKSANAAN MANAJEMEN DAN REKAYASA LALU LINTAS UNTUK JARINGAN JALAN KABUPATEN/KOTA**	**597.882.000,00**	**29.023.411,00**	**(568.858.589,00)**	**4,85**		
2.15	2.15.0.00.0.00.01.0000	02.2.06.0016		PENGADAAN DAN PEMASANGAN PERLENGKAPAN JALAN DALAM RANGKA MANAJEMEN DAN REKAYASA LALU LINTAS	597.882.000,00	29.023.411,00	(568.858.589,00)	4,85		
2.15	2.15.0.00.0.00.01.0000	02.2.06.0016	5.1	BELANJA OPERASI	597.882.000,00	29.023.411,00	(568.858.589,00)	4,85		
2.15	2.15.0.00.0.00.01.0000	02.2.06.0016	5.1.02	Belanja Barang dan Jasa	597.882.000,00	29.023.411,00	(568.858.589,00)	4,85		
2.15	2.15.0.00.0.00.01.0000	02.2.06.0016	5.1.02.01	Belanja Barang	521.522.000,00	1.519.000,00	(520.003.000,00)	0,29		
2.15	2.15.0.00.0.00.01.0000	02.2.06.0016	5.1.02.01.01	Belanja Barang Pakai Habis	521.522.000,00	1.519.000,00	(520.003.000,00)	0,29		
2.15	2.15.0.00.0.00.01.0000	02.2.06.0016	5.1.02.01.01.0001	Belanja Bahan-Bahan Bangunan dan Konstruksi	519.222.000,00	0,00	(519.222.000,00)	0,00		
2.15	2.15.0.00.0.00.01.0000	02.2.06.0016	5.1.02.01.01.0024	Belanja Alat/Bahan untuk Kegiatan Kantor-Alat Tulis Kantor	1.771.000,00	990.000,00	(781.000,00)	55,90		
2.15	2.15.0.00.0.00.01.0000	02.2.06.0016	5.1.02.01.01.0026	Belanja Alat/Bahan untuk Kegiatan Kantor- Bahan Cetak	529.000,00	529.000,00	0,00	100,00		
2.15	2.15.0.00.0.00.01.0000	02.2.06.0016	5.1.02.02	Belanja Jasa	61.610.000,00	25.454.411,00	(36.155.589,00)	41,32		

Kode Rekening				Uraian	Anggaran	Realisasi	Bertambah (Berkurang)	%	Dasar Hukum	Keterangan
2.15	2.15.0.00.0.00.01.0000	02.2.06.0016	5.1.02.02.01	Belanja Jasa Kantor	9.610.000,00	680.000,00	(8.930.000,00)	7,08		
2.15	2.15.0.00.0.00.01.0000	02.2.06.0016	5.1.02.02.01.0006	Honorarium Penyuluhan atau Pendampingan	8.250.000,00	0,00	(8.250.000,00)	0,00		
2.15	2.15.0.00.0.00.01.0000	02.2.06.0016	5.1.02.02.01.0081	Belanja Honorarium Pengadaan Barang/Jasa	1.360.000,00	680.000,00	(680.000,00)	50,00		
2.15	2.15.0.00.0.00.01.0000	02.2.06.0016	5.1.02.02.08	Belanja Jasa Konsultansi Konstruksi	52.000.000,00	24.774.411,00	(27.225.589,00)	47,64		
2.15	2.15.0.00.0.00.01.0000	02.2.06.0016	5.1.02.02.08.0002	Belanja Jasa Konsultansi Perencanaan Arsitektur-Jasa Desain Arsitektural	25.000.000,00	24.774.411,00	(225.589,00)	99,10		
2.15	2.15.0.00.0.00.01.0000	02.2.06.0016	5.1.02.02.08.0020	Belanja Jasa Konsultansi Pengawasan Rekayasa-Jasa Pengawas Pekerjaan Konstruksi Teknik Sipil Transportasi	27.000.000,00	0,00	(27.000.000,00)	0,00		
2.15	2.15.0.00.0.00.01.0000	02.2.06.0016	5.1.02.04	Belanja Perjalanan Dinas	14.750.000,00	2.050.000,00	(12.700.000,00)	13,90		
2.15	2.15.0.00.0.00.01.0000	02.2.06.0016	5.1.02.04.01	Belanja Perjalanan Dinas Dalam Negeri	14.750.000,00	2.050.000,00	(12.700.000,00)	13,90		
2.15	2.15.0.00.0.00.01.0000	02.2.06.0016	5.1.02.04.01.0003	Belanja Perjalanan Dinas Dalam Kota	14.750.000,00	2.050.000,00	(12.700.000,00)	13,90		
2.15	**2.15.0.00.0.00.01.0000**	**03**		**PROGRAM PENGELOLAAN PELAYARAN**	**967.866.999,52**	**126.352.900,00**	**(841.514.099,52)**	**13,05**		
2.15	**2.15.0.00.0.00.01.0000**	**3.2.07**		**PENETAPAN LINTAS PENYEBERANGAN DAN PERSETUJUAN PENGOPERASIAN UNTUK KAPAL YANG MELAYANI PENYEBERANGAN DALAM DAERAH KABUPATEN/KOTA**	**138.717.000,00**	**96.455.000,00**	**(42.262.000,00)**	**69,53**		
2.15	2.15.0.00.0.00.01.0000	03.2.07.0004		PENGENDALIAN DAN PENGAWASAN JARINGAN TRAYEK SUNGAI, DANAU DAN PENYEBERANGAN DAN PERSETUJUAN PENGOPERASIAN UNTUK ANGKUTAN SUNGAI, DANAU DAN PENYEBERANGAN DALAM DAERAH KABUPATEN/KOTA	138.717.000,00	96.455.000,00	(42.262.000,00)	69,53		
2.15	2.15.0.00.0.00.01.0000	03.2.07.0004	5.1	BELANJA OPERASI	138.717.000,00	96.455.000,00	(42.262.000,00)	69,53		
2.15	2.15.0.00.0.00.01.0000	03.2.07.0004	5.1.02	Belanja Barang dan Jasa	138.717.000,00	96.455.000,00	(42.262.000,00)	69,53		
2.15	2.15.0.00.0.00.01.0000	03.2.07.0004	5.1.02.01	Belanja Barang	10.692.000,00	2.218.000,00	(8.474.000,00)	20,74		
2.15	2.15.0.00.0.00.01.0000	03.2.07.0004	5.1.02.01.01	Belanja Barang Pakai Habis	10.692.000,00	2.218.000,00	(8.474.000,00)	20,74		
2.15	2.15.0.00.0.00.01.0000	03.2.07.0004	5.1.02.01.01.0024	Belanja Alat/Bahan untuk Kegiatan Kantor-Alat Tulis Kantor	1.465.000,00	522.000,00	(943.000,00)	35,63		
2.15	2.15.0.00.0.00.01.0000	03.2.07.0004	5.1.02.01.01.0025	Belanja Alat/Bahan untuk Kegiatan Kantor- Kertas dan Cover	1.015.000,00	445.000,00	(570.000,00)	43,84		
2.15	2.15.0.00.0.00.01.0000	03.2.07.0004	5.1.02.01.01.0026	Belanja Alat/Bahan untuk Kegiatan Kantor- Bahan Cetak	2.172.000,00	541.000,00	(1.631.000,00)	24,91		
2.15	2.15.0.00.0.00.01.0000	03.2.07.0004	5.1.02.01.01.0027	Belanja Alat/Bahan untuk Kegiatan Kantor-Benda Pos	550.000,00	110.000,00	(440.000,00)	20,00		
2.15	2.15.0.00.0.00.01.0000	03.2.07.0004	5.1.02.01.01.0052	Belanja Makanan dan Minuman Rapat	2.250.000,00	600.000,00	(1.650.000,00)	26,67		
2.15	2.15.0.00.0.00.01.0000	03.2.07.0004	5.1.02.01.01.0058	Belanja Makanan dan Minuman Aktivitas Lapangan	3.240.000,00	0,00	(3.240.000,00)	0,00		
2.15	2.15.0.00.0.00.01.0000	03.2.07.0004	5.1.02.04	Belanja Perjalanan Dinas	128.025.000,00	94.237.000,00	(33.788.000,00)	73,61		
2.15	2.15.0.00.0.00.01.0000	03.2.07.0004	5.1.02.04.01	Belanja Perjalanan Dinas Dalam Negeri	128.025.000,00	94.237.000,00	(33.788.000,00)	73,61		
2.15	2.15.0.00.0.00.01.0000	03.2.07.0004	5.1.02.04.01.0003	Belanja Perjalanan Dinas Dalam Kota	128.025.000,00	94.237.000,00	(33.788.000,00)	73,61		
2.15	**2.15.0.00.0.00.01.0000**	**3.2.12**		**PEMBANGUNAN, PENERBITAN IZIN PEMBANGUNAN DAN PENGOPERASIAN PELABUHAN PENGUMPAN LOKAL**	**829.149.999,52**	**29.897.900,00**	**(799.252.099,52)**	**3,61**		
2.15	2.15.0.00.0.00.01.0000	03.2.12.0002		PEMBANGUNAN PELABUHAN PENGUMPAN LOKAL	200.000.000,00	0,00	(200.000.000,00)	0,00		
2.15	2.15.0.00.0.00.01.0000	03.2.12.0002	5.1	BELANJA OPERASI	200.000.000,00	0,00	(200.000.000,00)	0,00		
2.15	2.15.0.00.0.00.01.0000	03.2.12.0002	5.1.02	Belanja Barang dan Jasa	200.000.000,00	0,00	(200.000.000,00)	0,00		
2.15	2.15.0.00.0.00.01.0000	03.2.12.0002	5.1.02.02	Belanja Jasa	200.000.000,00	0,00	(200.000.000,00)	0,00		
2.15	2.15.0.00.0.00.01.0000	03.2.12.0002	5.1.02.02.08	Belanja Jasa Konsultansi Konstruksi	200.000.000,00	0,00	(200.000.000,00)	0,00		
2.15	2.15.0.00.0.00.01.0000	03.2.12.0002	5.1.02.02.08.0002	Belanja Jasa Konsultansi Perencanaan Arsitektur-Jasa Desain Arsitektural	200.000.000,00	0,00	(200.000.000,00)	0,00		
2.15	2.15.0.00.0.00.01.0000	03.2.12.0003		PENGOPERASIAN DAN PEMELIHARAAN PELABUHAN PENGUMPAN LOKAL	629.149.999,52	29.897.900,00	(599.252.099,52)	4,75		
2.15	2.15.0.00.0.00.01.0000	03.2.12.0003	5.1	BELANJA OPERASI	629.149.999,52	29.897.900,00	(599.252.099,52)	4,75		
2.15	2.15.0.00.0.00.01.0000	03.2.12.0003	5.1.02	Belanja Barang dan Jasa	629.149.999,52	29.897.900,00	(599.252.099,52)	4,75		
2.15	2.15.0.00.0.00.01.0000	03.2.12.0003	5.1.02.01	Belanja Barang	59.409.999,52	5.999.500,00	(53.410.499,52)	10,10		
2.15	2.15.0.00.0.00.01.0000	03.2.12.0003	5.1.02.01.01	Belanja Barang Pakai Habis	59.409.999,52	5.999.500,00	(53.410.499,52)	10,10		
2.15	2.15.0.00.0.00.01.0000	03.2.12.0003	5.1.02.01.01.0024	Belanja Alat/Bahan untuk Kegiatan Kantor-Alat Tulis Kantor	1.024.000,00	676.000,00	(348.000,00)	66,02		

Kode Rekening				Uraian	Anggaran	Realisasi	Bertambah (Berkurang)	%	Dasar Hukum	Keterangan
2.15	2.15.0.00.0.00.01.0000	03.2.12.0003	5.1.02.01.01.0025	Belanja Alat/Bahan untuk Kegiatan Kantor- Kertas dan Cover	31.400.000,00	930.000,00	(30.470.000,00)	2,96		
2.15	2.15.0.00.0.00.01.0000	03.2.12.0003	5.1.02.01.01.0026	Belanja Alat/Bahan untuk Kegiatan Kantor- Bahan Cetak	23.446.000,00	3.673.500,00	(19.772.500,00)	15,67		
2.15	2.15.0.00.0.00.01.0000	03.2.12.0003	5.1.02.01.01.0029	Belanja Alat/Bahan untuk Kegiatan Kantor-Bahan Komputer	899.999,52	720.000,00	(179.999,52)	80,00		
2.15	2.15.0.00.0.00.01.0000	03.2.12.0003	5.1.02.01.01.0052	Belanja Makanan dan Minuman Rapat	2.640.000,00	0,00	(2.640.000,00)	0,00		
2.15	2.15.0.00.0.00.01.0000	03.2.12.0003	5.1.02.02	Belanja Jasa	36.760.000,00	13.303.600,00	(23.456.400,00)	36,19		
2.15	2.15.0.00.0.00.01.0000	03.2.12.0003	5.1.02.02.01	Belanja Jasa Kantor	4.760.000,00	1.360.000,00	(3.400.000,00)	28,57		
2.15	2.15.0.00.0.00.01.0000	03.2.12.0003	5.1.02.02.01.0081	Belanja Honorarium Pengadaan Barang/Jasa	4.760.000,00	1.360.000,00	(3.400.000,00)	28,57		
2.15	2.15.0.00.0.00.01.0000	03.2.12.0003	5.1.02.02.08	Belanja Jasa Konsultansi Konstruksi	32.000.000,00	11.943.600,00	(20.056.400,00)	37,32		
2.15	2.15.0.00.0.00.01.0000	03.2.12.0003	5.1.02.02.08.0002	Belanja Jasa Konsultansi Perencanaan Arsitektur-Jasa Desain Arsitektural	12.000.000,00	11.943.600,00	(56.400,00)	99,53		
2.15	2.15.0.00.0.00.01.0000	03.2.12.0003	5.1.02.02.08.0019	Belanja Jasa Konsultansi Pengawasan Rekayasa-Jasa Pengawas Pekerjaan Konstruksi Bangunan Gedung	20.000.000,00	0,00	(20.000.000,00)	0,00		
2.15	2.15.0.00.0.00.01.0000	03.2.12.0003	5.1.02.03	Belanja Pemeliharaan	497.450.000,00	0,00	(497.450.000,00)	0,00		
2.15	2.15.0.00.0.00.01.0000	03.2.12.0003	5.1.02.03.03	Belanja Pemeliharaan Gedung dan Bangunan	347.450.000,00	0,00	(347.450.000,00)	0,00		
2.15	2.15.0.00.0.00.01.0000	03.2.12.0003	5.1.02.03.03.0018	Belanja Pemeliharaan Bangunan Gedung-Bangunan Gedung Tempat Kerja-Bangunan Gedung Terminal/Pelabuhan/Bandara	347.450.000,00	0,00	(347.450.000,00)	0,00		
2.15	2.15.0.00.0.00.01.0000	03.2.12.0003	5.1.02.03.04	Belanja Pemeliharaan Jalan, Jaringan, dan Irigasi	150.000.000,00	0,00	(150.000.000,00)	0,00		
2.15	2.15.0.00.0.00.01.0000	03.2.12.0003	5.1.02.03.04.0126	Belanja Pemeliharaan Jaringan-Jaringan Listrik-Jaringan Listrik Lainnya	150.000.000,00	0,00	(150.000.000,00)	0,00		
2.15	2.15.0.00.0.00.01.0000	03.2.12.0003	5.1.02.04	Belanja Perjalanan Dinas	35.530.000,00	10.594.800,00	(24.935.200,00)	29,82		
2.15	2.15.0.00.0.00.01.0000	03.2.12.0003	5.1.02.04.01	Belanja Perjalanan Dinas Dalam Negeri	35.530.000,00	10.594.800,00	(24.935.200,00)	29,82		
2.15	2.15.0.00.0.00.01.0000	03.2.12.0003	5.1.02.04.01.0001	Belanja Perjalanan Dinas Biasa	15.905.000,00	7.518.800,00	(8.386.200,00)	47,27		
2.15	2.15.0.00.0.00.01.0000	03.2.12.0003	5.1.02.04.01.0003	Belanja Perjalanan Dinas Dalam Kota	19.625.000,00	3.076.000,00	(16.549.000,00)	15,67		
				JUMLAH BELANJA	**22.096.459.220,34**	**18.573.657.398,00**	**(3.522.801.822,34)**	**84,06**		
				SURPLUS DEFISIT	**(21.796.459.220,34)**	**(18.220.046.398,00)**	**3.576.412.822,34**	**83,59**		

Lampiran I.1 : Peraturan Bupati Karimun
Nomor : 16 Tahun 2026
Tanggal : 21 Agustus 2026

PEMERINTAH KABUPATEN KARIMUN
PENJABARAN LAPORAN REALISASI ANGGARAN
TAHUN ANGGARAN 2025

Organisasi : DINAS KOMUNIKASI INFORMATIKA STATISTIK DAN PERSANDIAN

Kode Rekening				Uraian	Anggaran	Realisasi	Bertambah (Berkurang)	%	Dasar Hukum	Keterangan
	2.16.2.20.2.21.01.0000		5	BELANJA DAERAH	7.559.654.210,00	6.725.333.359,00	(834.320.851,00)	88,96		
2.16	2.16.2.20.2.21.01.0000	01		PROGRAM PENUNJANG URUSAN PEMERINTAHAN DAERAH KABUPATEN/KOTA	4.299.587.485,00	4.057.978.826,00	(241.608.659,00)	94,38		
2.16	2.16.2.20.2.21.01.0000	1.2.01		PERENCANAAN, PENGANGGARAN, DAN EVALUASI KINERJA PERANGKAT DAERAH	6.499.500,00	6.101.500,00	(398.000,00)	93,88		
2.16	2.16.2.20.2.21.01.0000	01.2.01.0001		PENYUSUNAN DOKUMEN PERENCANAAN PERANGKAT DAERAH	3.081.000,00	3.056.000,00	(25.000,00)	99,19		
2.16	2.16.2.20.2.21.01.0000	01.2.01.0001	5.1	BELANJA OPERASI	3.081.000,00	3.056.000,00	(25.000,00)	99,19		
2.16	2.16.2.20.2.21.01.0000	01.2.01.0001	5.1.02	Belanja Barang dan Jasa	3.081.000,00	3.056.000,00	(25.000,00)	99,19		
2.16	2.16.2.20.2.21.01.0000	01.2.01.0001	5.1.02.01	Belanja Barang	2.781.000,00	2.756.000,00	(25.000,00)	99,10		
2.16	2.16.2.20.2.21.01.0000	01.2.01.0001	5.1.02.01.01	Belanja Barang Pakai Habis	2.781.000,00	2.756.000,00	(25.000,00)	99,10		
2.16	2.16.2.20.2.21.01.0000	01.2.01.0001	5.1.02.01.01.0024	Belanja Alat/Bahan untuk Kegiatan Kantor-Alat Tulis Kantor	778.000,00	778.000,00	0,00	100,00		
2.16	2.16.2.20.2.21.01.0000	01.2.01.0001	5.1.02.01.01.0026	Belanja Alat/Bahan untuk Kegiatan Kantor- Bahan Cetak	2.003.000,00	1.978.000,00	(25.000,00)	98,75		
2.16	2.16.2.20.2.21.01.0000	01.2.01.0001	5.1.02.04	Belanja Perjalanan Dinas	300.000,00	300.000,00	0,00	100,00		
2.16	2.16.2.20.2.21.01.0000	01.2.01.0001	5.1.02.04.01	Belanja Perjalanan Dinas Dalam Negeri	300.000,00	300.000,00	0,00	100,00		
2.16	2.16.2.20.2.21.01.0000	01.2.01.0001	5.1.02.04.01.0003	Belanja Perjalanan Dinas Dalam Kota	300.000,00	300.000,00	0,00	100,00		
2.16	2.16.2.20.2.21.01.0000	01.2.01.0006		KOORDINASI DAN PENYUSUNAN LAPORAN CAPAIAN KINERJA DAN IKHTISAR REALISASI KINERJA SKPD	2.635.000,00	2.262.000,00	(373.000,00)	85,84		
2.16	2.16.2.20.2.21.01.0000	01.2.01.0006	5.1	BELANJA OPERASI	2.635.000,00	2.262.000,00	(373.000,00)	85,84		
2.16	2.16.2.20.2.21.01.0000	01.2.01.0006	5.1.02	Belanja Barang dan Jasa	2.635.000,00	2.262.000,00	(373.000,00)	85,84		
2.16	2.16.2.20.2.21.01.0000	01.2.01.0006	5.1.02.01	Belanja Barang	2.635.000,00	2.262.000,00	(373.000,00)	85,84		
2.16	2.16.2.20.2.21.01.0000	01.2.01.0006	5.1.02.01.01	Belanja Barang Pakai Habis	2.635.000,00	2.262.000,00	(373.000,00)	85,84		
2.16	2.16.2.20.2.21.01.0000	01.2.01.0006	5.1.02.01.01.0024	Belanja Alat/Bahan untuk Kegiatan Kantor-Alat Tulis Kantor	320.000,00	275.000,00	(45.000,00)	85,94		
2.16	2.16.2.20.2.21.01.0000	01.2.01.0006	5.1.02.01.01.0025	Belanja Alat/Bahan untuk Kegiatan Kantor- Kertas dan Cover	328.000,00	0,00	(328.000,00)	0,00		
2.16	2.16.2.20.2.21.01.0000	01.2.01.0006	5.1.02.01.01.0026	Belanja Alat/Bahan untuk Kegiatan Kantor- Bahan Cetak	1.987.000,00	1.987.000,00	0,00	100,00		
2.16	2.16.2.20.2.21.01.0000	01.2.01.0007		EVALUASI KINERJA PERANGKAT DAERAH	783.500,00	783.500,00	0,00	100,00		
2.16	2.16.2.20.2.21.01.0000	01.2.01.0007	5.1	BELANJA OPERASI	783.500,00	783.500,00	0,00	100,00		
2.16	2.16.2.20.2.21.01.0000	01.2.01.0007	5.1.02	Belanja Barang dan Jasa	783.500,00	783.500,00	0,00	100,00		
2.16	2.16.2.20.2.21.01.0000	01.2.01.0007	5.1.02.01	Belanja Barang	483.500,00	483.500,00	0,00	100,00		
2.16	2.16.2.20.2.21.01.0000	01.2.01.0007	5.1.02.01.01	Belanja Barang Pakai Habis	483.500,00	483.500,00	0,00	100,00		
2.16	2.16.2.20.2.21.01.0000	01.2.01.0007	5.1.02.01.01.0026	Belanja Alat/Bahan untuk Kegiatan Kantor- Bahan Cetak	483.500,00	483.500,00	0,00	100,00		
2.16	2.16.2.20.2.21.01.0000	01.2.01.0007	5.1.02.04	Belanja Perjalanan Dinas	300.000,00	300.000,00	0,00	100,00		
2.16	2.16.2.20.2.21.01.0000	01.2.01.0007	5.1.02.04.01	Belanja Perjalanan Dinas Dalam Negeri	300.000,00	300.000,00	0,00	100,00		
2.16	2.16.2.20.2.21.01.0000	01.2.01.0007	5.1.02.04.01.0003	Belanja Perjalanan Dinas Dalam Kota	300.000,00	300.000,00	0,00	100,00		
2.16	2.16.2.20.2.21.01.0000	1.2.02		ADMINISTRASI KEUANGAN PERANGKAT DAERAH	3.968.225.957,00	3.804.207.463,00	(164.018.494,00)	95,87		
2.16	2.16.2.20.2.21.01.0000	01.2.02.0001		PENYEDIAAN GAJI DAN TUNJANGAN ASN	3.968.225.957,00	3.804.207.463,00	(164.018.494,00)	95,87		
2.16	2.16.2.20.2.21.01.0000	01.2.02.0001	5.1	BELANJA OPERASI	3.968.225.957,00	3.804.207.463,00	(164.018.494,00)	95,87		
2.16	2.16.2.20.2.21.01.0000	01.2.02.0001	5.1.01	Belanja Pegawai	3.968.225.957,00	3.804.207.463,00	(164.018.494,00)	95,87		
2.16	2.16.2.20.2.21.01.0000	01.2.02.0001	5.1.01.01	Belanja Gaji dan Tunjangan ASN	2.842.662.892,00	2.740.464.937,00	(102.197.955,00)	96,40		

Kode Rekening				Uraian	Anggaran	Realisasi	Bertambah (Berkurang)	%	Dasar Hukum	Keterangan
2.16	2.16.2.20.2.21.01.0000	01.2.02.0001	5.1.01.01.01	Belanja Gaji Pokok ASN	2.063.472.474,00	2.013.707.919,00	(49.764.555,00)	97,59		
2.16	2.16.2.20.2.21.01.0000	01.2.02.0001	5.1.01.01.01.0001	Belanja Gaji Pokok PNS	1.153.221.076,00	1.131.375.698,00	(21.845.378,00)	98,11		
2.16	2.16.2.20.2.21.01.0000	01.2.02.0001	5.1.01.01.01.0002	Belanja Gaji Pokok PPPK	910.251.398,00	882.332.221,00	(27.919.177,00)	96,93		
2.16	2.16.2.20.2.21.01.0000	01.2.02.0001	5.1.01.01.02	Belanja Tunjangan Keluarga ASN	202.788.376,00	199.258.201,00	(3.530.175,00)	98,26		
2.16	2.16.2.20.2.21.01.0000	01.2.02.0001	5.1.01.01.02.0001	Belanja Tunjangan Keluarga PNS	126.355.208,00	123.882.373,00	(2.472.835,00)	98,04		
2.16	2.16.2.20.2.21.01.0000	01.2.02.0001	5.1.01.01.02.0002	Belanja Tunjangan Keluarga PPPK	76.433.168,00	75.375.828,00	(1.057.340,00)	98,62		
2.16	2.16.2.20.2.21.01.0000	01.2.02.0001	5.1.01.01.03	Belanja Tunjangan Jabatan ASN	111.398.994,00	99.975.000,00	(11.423.994,00)	89,74		
2.16	2.16.2.20.2.21.01.0000	01.2.02.0001	5.1.01.01.03.0001	Belanja Tunjangan Jabatan PNS	111.398.994,00	99.975.000,00	(11.423.994,00)	89,74		
2.16	2.16.2.20.2.21.01.0000	01.2.02.0001	5.1.01.01.04	Belanja Tunjangan Fungsional ASN	81.564.798,00	80.416.000,00	(1.148.798,00)	98,59		
2.16	2.16.2.20.2.21.01.0000	01.2.02.0001	5.1.01.01.04.0001	Belanja Tunjangan Fungsional PNS	81.564.798,00	80.416.000,00	(1.148.798,00)	98,59		
2.16	2.16.2.20.2.21.01.0000	01.2.02.0001	5.1.01.01.05	Belanja Tunjangan Fungsional Umum ASN	71.793.008,00	69.885.416,00	(1.907.592,00)	97,34		
2.16	2.16.2.20.2.21.01.0000	01.2.02.0001	5.1.01.01.05.0001	Belanja Tunjangan Fungsional Umum PNS	17.408.006,00	17.340.000,00	(68.006,00)	99,61		
2.16	2.16.2.20.2.21.01.0000	01.2.02.0001	5.1.01.01.05.0002	Belanja Tunjangan Fungsional Umum PPPK	54.385.002,00	52.545.416,00	(1.839.586,00)	96,62		
2.16	2.16.2.20.2.21.01.0000	01.2.02.0001	5.1.01.01.06	Belanja Tunjangan Beras ASN	124.989.676,00	122.570.850,00	(2.418.826,00)	98,06		
2.16	2.16.2.20.2.21.01.0000	01.2.02.0001	5.1.01.01.06.0001	Belanja Tunjangan Beras PNS	66.785.726,00	65.540.100,00	(1.245.626,00)	98,13		
2.16	2.16.2.20.2.21.01.0000	01.2.02.0001	5.1.01.01.06.0002	Belanja Tunjangan Beras PPPK	58.203.950,00	57.030.750,00	(1.173.200,00)	97,98		
2.16	2.16.2.20.2.21.01.0000	01.2.02.0001	5.1.01.01.07	Belanja Tunjangan PPh/Tunjangan Khusus ASN	28.817.600,00	20.286.889,00	(8.530.711,00)	70,40		
2.16	2.16.2.20.2.21.01.0000	01.2.02.0001	5.1.01.01.07.0001	Belanja Tunjangan PPh/Tunjangan Khusus PNS	23.958.858,00	17.111.009,00	(6.847.849,00)	71,42		
2.16	2.16.2.20.2.21.01.0000	01.2.02.0001	5.1.01.01.07.0002	Belanja Tunjangan PPh/Tunjangan Khusus PPPK	4.858.742,00	3.175.880,00	(1.682.862,00)	65,36		
2.16	2.16.2.20.2.21.01.0000	01.2.02.0001	5.1.01.01.08	Belanja Pembulatan Gaji ASN	35.602,00	34.150,00	(1.452,00)	95,92		
2.16	2.16.2.20.2.21.01.0000	01.2.02.0001	5.1.01.01.08.0001	Belanja Pembulatan Gaji PNS	14.966,00	14.405,00	(561,00)	96,25		
2.16	2.16.2.20.2.21.01.0000	01.2.02.0001	5.1.01.01.08.0002	Belanja Pembulatan Gaji PPPK	20.636,00	19.745,00	(891,00)	95,68		
2.16	2.16.2.20.2.21.01.0000	01.2.02.0001	5.1.01.01.09	Belanja Iuran Jaminan Kesehatan ASN	140.731.236,00	117.562.076,00	(23.169.160,00)	83,54		
2.16	2.16.2.20.2.21.01.0000	01.2.02.0001	5.1.01.01.09.0001	Belanja Iuran Jaminan Kesehatan PNS	95.317.560,00	76.456.267,00	(18.861.293,00)	80,21		
2.16	2.16.2.20.2.21.01.0000	01.2.02.0001	5.1.01.01.09.0002	Belanja Iuran Jaminan Kesehatan PPPK	45.413.676,00	41.105.809,00	(4.307.867,00)	90,51		
2.16	2.16.2.20.2.21.01.0000	01.2.02.0001	5.1.01.01.10	Belanja Iuran Jaminan Kecelakaan Kerja ASN	4.267.824,00	4.192.147,00	(75.677,00)	98,23		
2.16	2.16.2.20.2.21.01.0000	01.2.02.0001	5.1.01.01.10.0001	Belanja Iuran Jaminan Kecelakaan Kerja PNS	2.377.224,00	2.329.685,00	(47.539,00)	98,00		
2.16	2.16.2.20.2.21.01.0000	01.2.02.0001	5.1.01.01.10.0002	Belanja Iuran Jaminan Kecelakaan Kerja PPPK	1.890.600,00	1.862.462,00	(28.138,00)	98,51		
2.16	2.16.2.20.2.21.01.0000	01.2.02.0001	5.1.01.01.11	Belanja Iuran Jaminan Kematian ASN	12.803.304,00	12.576.289,00	(227.015,00)	98,23		
2.16	2.16.2.20.2.21.01.0000	01.2.02.0001	5.1.01.01.11.0001	Belanja Iuran Jaminan Kematian PNS	7.131.744,00	6.989.143,00	(142.601,00)	98,00		
2.16	2.16.2.20.2.21.01.0000	01.2.02.0001	5.1.01.01.11.0002	Belanja Iuran Jaminan Kematian PPPK	5.671.560,00	5.587.146,00	(84.414,00)	98,51		
2.16	2.16.2.20.2.21.01.0000	01.2.02.0001	5.1.01.02	Belanja Tambahan Penghasilan ASN	1.125.563.065,00	1.063.742.526,00	(61.820.539,00)	94,51		
2.16	2.16.2.20.2.21.01.0000	01.2.02.0001	5.1.01.02.01	Tambahan Penghasilan berdasarkan Beban Kerja ASN	452.387.454,00	431.090.241,00	(21.297.213,00)	95,29		
2.16	2.16.2.20.2.21.01.0000	01.2.02.0001	5.1.01.02.01.0001	Tambahan Penghasilan berdasarkan Beban Kerja PNS	364.826.650,00	345.711.830,00	(19.114.820,00)	94,76		
2.16	2.16.2.20.2.21.01.0000	01.2.02.0001	5.1.01.02.01.0002	Tambahan Penghasilan berdasarkan Beban Kerja PPPK	87.560.804,00	85.378.411,00	(2.182.393,00)	97,51		
2.16	2.16.2.20.2.21.01.0000	01.2.02.0001	5.1.01.02.03	Tambahan Penghasilan berdasarkan Kondisi Kerja ASN	250.519.180,00	229.357.126,00	(21.162.054,00)	91,55		
2.16	2.16.2.20.2.21.01.0000	01.2.02.0001	5.1.01.02.03.0001	Tambahan Penghasilan berdasarkan Kondisi Kerja PNS	250.519.180,00	229.357.126,00	(21.162.054,00)	91,55		
2.16	2.16.2.20.2.21.01.0000	01.2.02.0001	5.1.01.02.05	Tambahan Penghasilan berdasarkan Prestasi Kerja ASN	422.656.431,00	403.295.159,00	(19.361.272,00)	95,42		
2.16	2.16.2.20.2.21.01.0000	01.2.02.0001	5.1.01.02.05.0001	Tambahan Penghasilan berdasarkan Prestasi Kerja PNS	340.933.039,00	323.607.493,00	(17.325.546,00)	94,92		
2.16	2.16.2.20.2.21.01.0000	01.2.02.0001	5.1.01.02.05.0002	Tambahan Penghasilan berdasarkan Prestasi Kerja PPPK	81.723.392,00	79.687.666,00	(2.035.726,00)	97,51		
2.16	**2.16.2.20.2.21.01.0000**	**1.2.06**		**ADMINISTRASI UMUM PERANGKAT DAERAH**	**76.685.500,00**	**33.009.181,00**	**(43.676.319,00)**	**43,04**		
2.16	2.16.2.20.2.21.01.0000	01.2.06.0001		PENYEDIAAN KOMPONEN INSTALASI LISTRIK/PENERANGAN BANGUNAN KANTOR	4.077.000,00	406.000,00	(3.671.000,00)	9,96		
2.16	2.16.2.20.2.21.01.0000	01.2.06.0001	5.1	BELANJA OPERASI	4.077.000,00	406.000,00	(3.671.000,00)	9,96		
2.16	2.16.2.20.2.21.01.0000	01.2.06.0001	5.1.02	Belanja Barang dan Jasa	4.077.000,00	406.000,00	(3.671.000,00)	9,96		
2.16	2.16.2.20.2.21.01.0000	01.2.06.0001	5.1.02.01	Belanja Barang	4.077.000,00	406.000,00	(3.671.000,00)	9,96		
2.16	2.16.2.20.2.21.01.0000	01.2.06.0001	5.1.02.01.01	Belanja Barang Pakai Habis	4.077.000,00	406.000,00	(3.671.000,00)	9,96		

Kode Rekening				Uraian	Anggaran	Realisasi	Bertambah (Berkurang)	%	Dasar Hukum	Keterangan
2.16	2.16.2.20.2.21.01.0000	01.2.06.0001	5.1.02.01.01.0031	Belanja Alat/Bahan untuk Kegiatan Kantor-Alat Listrik	4.077.000,00	406.000,00	(3.671.000,00)	9,96		
2.16	2.16.2.20.2.21.01.0000	01.2.06.0002		PENYEDIAAN PERALATAN DAN PERLENGKAPAN KANTOR	29.797.000,00	5.992.800,00	(23.804.200,00)	20,11		
2.16	2.16.2.20.2.21.01.0000	01.2.06.0002	5.1	BELANJA OPERASI	29.797.000,00	5.992.800,00	(23.804.200,00)	20,11		
2.16	2.16.2.20.2.21.01.0000	01.2.06.0002	5.1.02	Belanja Barang dan Jasa	29.797.000,00	5.992.800,00	(23.804.200,00)	20,11		
2.16	2.16.2.20.2.21.01.0000	01.2.06.0002	5.1.02.01	Belanja Barang	29.797.000,00	5.992.800,00	(23.804.200,00)	20,11		
2.16	2.16.2.20.2.21.01.0000	01.2.06.0002	5.1.02.01.01	Belanja Barang Pakai Habis	29.797.000,00	5.992.800,00	(23.804.200,00)	20,11		
2.16	2.16.2.20.2.21.01.0000	01.2.06.0002	5.1.02.01.01.0024	Belanja Alat/Bahan untuk Kegiatan Kantor-Alat Tulis Kantor	13.471.000,00	1.834.000,00	(11.637.000,00)	13,61		
2.16	2.16.2.20.2.21.01.0000	01.2.06.0002	5.1.02.01.01.0025	Belanja Alat/Bahan untuk Kegiatan Kantor- Kertas dan Cover	10.597.000,00	3.295.800,00	(7.301.200,00)	31,10		
2.16	2.16.2.20.2.21.01.0000	01.2.06.0002	5.1.02.01.01.0027	Belanja Alat/Bahan untuk Kegiatan Kantor-Benda Pos	1.100.000,00	440.000,00	(660.000,00)	40,00		
2.16	2.16.2.20.2.21.01.0000	01.2.06.0002	5.1.02.01.01.0029	Belanja Alat/Bahan untuk Kegiatan Kantor-Bahan Komputer	4.629.000,00	423.000,00	(4.206.000,00)	9,14		
2.16	2.16.2.20.2.21.01.0000	01.2.06.0003		PENYEDIAAN PERALATAN RUMAH TANGGA	15.045.000,00	1.201.000,00	(13.844.000,00)	7,98		
2.16	2.16.2.20.2.21.01.0000	01.2.06.0003	5.1	BELANJA OPERASI	15.045.000,00	1.201.000,00	(13.844.000,00)	7,98		
2.16	2.16.2.20.2.21.01.0000	01.2.06.0003	5.1.02	Belanja Barang dan Jasa	15.045.000,00	1.201.000,00	(13.844.000,00)	7,98		
2.16	2.16.2.20.2.21.01.0000	01.2.06.0003	5.1.02.01	Belanja Barang	15.045.000,00	1.201.000,00	(13.844.000,00)	7,98		
2.16	2.16.2.20.2.21.01.0000	01.2.06.0003	5.1.02.01.01	Belanja Barang Pakai Habis	12.173.000,00	1.201.000,00	(10.972.000,00)	9,87		
2.16	2.16.2.20.2.21.01.0000	01.2.06.0003	5.1.02.01.01.0030	Belanja Alat/Bahan untuk Kegiatan Kantor-Perabot Kantor	12.173.000,00	1.201.000,00	(10.972.000,00)	9,87		
2.16	2.16.2.20.2.21.01.0000	01.2.06.0003	5.1.02.01.04	Belanja Aset Tetap yang Tidak Memenuhi Kriteria Kapitalisasi	2.872.000,00	0,00	(2.872.000,00)	0,00		
2.16	2.16.2.20.2.21.01.0000	01.2.06.0003	5.1.02.01.04.0120	Belanja Peralatan dan Mesin-Alat Kantor dan Rumah Tangga-Alat Rumah Tangga-Alat Pembersih	2.872.000,00	0,00	(2.872.000,00)	0,00		
2.16	2.16.2.20.2.21.01.0000	01.2.06.0005		PENYEDIAAN BARANG CETAKAN DAN PENGGANDAAN	4.554.500,00	4.218.000,00	(336.500,00)	92,61		
2.16	2.16.2.20.2.21.01.0000	01.2.06.0005	5.1	BELANJA OPERASI	4.554.500,00	4.218.000,00	(336.500,00)	92,61		
2.16	2.16.2.20.2.21.01.0000	01.2.06.0005	5.1.02	Belanja Barang dan Jasa	4.554.500,00	4.218.000,00	(336.500,00)	92,61		
2.16	2.16.2.20.2.21.01.0000	01.2.06.0005	5.1.02.01	Belanja Barang	4.554.500,00	4.218.000,00	(336.500,00)	92,61		
2.16	2.16.2.20.2.21.01.0000	01.2.06.0005	5.1.02.01.01	Belanja Barang Pakai Habis	4.554.500,00	4.218.000,00	(336.500,00)	92,61		
2.16	2.16.2.20.2.21.01.0000	01.2.06.0005	5.1.02.01.01.0026	Belanja Alat/Bahan untuk Kegiatan Kantor- Bahan Cetak	4.554.500,00	4.218.000,00	(336.500,00)	92,61		
2.16	2.16.2.20.2.21.01.0000	01.2.06.0009		PENYELENGGARAAN RAPAT KOORDINASI DAN KONSULTASI SKPD	23.212.000,00	21.191.381,00	(2.020.619,00)	91,29		
2.16	2.16.2.20.2.21.01.0000	01.2.06.0009	5.1	BELANJA OPERASI	23.212.000,00	21.191.381,00	(2.020.619,00)	91,29		
2.16	2.16.2.20.2.21.01.0000	01.2.06.0009	5.1.02	Belanja Barang dan Jasa	23.212.000,00	21.191.381,00	(2.020.619,00)	91,29		
2.16	2.16.2.20.2.21.01.0000	01.2.06.0009	5.1.02.01	Belanja Barang	2.048.000,00	1.300.000,00	(748.000,00)	63,48		
2.16	2.16.2.20.2.21.01.0000	01.2.06.0009	5.1.02.01.01	Belanja Barang Pakai Habis	2.048.000,00	1.300.000,00	(748.000,00)	63,48		
2.16	2.16.2.20.2.21.01.0000	01.2.06.0009	5.1.02.01.01.0052	Belanja Makanan dan Minuman Rapat	2.048.000,00	1.300.000,00	(748.000,00)	63,48		
2.16	2.16.2.20.2.21.01.0000	01.2.06.0009	5.1.02.04	Belanja Perjalanan Dinas	21.164.000,00	19.891.381,00	(1.272.619,00)	93,99		
2.16	2.16.2.20.2.21.01.0000	01.2.06.0009	5.1.02.04.01	Belanja Perjalanan Dinas Dalam Negeri	21.164.000,00	19.891.381,00	(1.272.619,00)	93,99		
2.16	2.16.2.20.2.21.01.0000	01.2.06.0009	5.1.02.04.01.0001	Belanja Perjalanan Dinas Biasa	16.464.000,00	16.291.381,00	(172.619,00)	98,95		
2.16	2.16.2.20.2.21.01.0000	01.2.06.0009	5.1.02.04.01.0003	Belanja Perjalanan Dinas Dalam Kota	4.700.000,00	3.600.000,00	(1.100.000,00)	76,60		
2.16	**2.16.2.20.2.21.01.0000**	**1.2.07**		**PENGADAAN BARANG MILIK DAERAH PENUNJANG URUSAN PEMERINTAH DAERAH**	**90.000.000,00**	**90.000.000,00**	**0,00**	**100,00**		
2.16	2.16.2.20.2.21.01.0000	01.2.07.0009		PENGADAAN GEDUNG KANTOR ATAU BANGUNAN LAINNYA	90.000.000,00	90.000.000,00	0,00	100,00		
2.16	2.16.2.20.2.21.01.0000	01.2.07.0009	5.1	BELANJA OPERASI	90.000.000,00	90.000.000,00	0,00	100,00		
2.16	2.16.2.20.2.21.01.0000	01.2.07.0009	5.1.02	Belanja Barang dan Jasa	90.000.000,00	90.000.000,00	0,00	100,00		
2.16	2.16.2.20.2.21.01.0000	01.2.07.0009	5.1.02.02.	Belanja Jasa	90.000.000,00	90.000.000,00	0,00	100,00		
2.16	2.16.2.20.2.21.01.0000	01.2.07.0009	5.1.02.02.05	Belanja Sewa Gedung dan Bangunan	90.000.000,00	90.000.000,00	0,00	100,00		
2.16	2.16.2.20.2.21.01.0000	01.2.07.0009	5.1.02.02.05.0001	Belanja Sewa Bangunan Gedung Kantor	90.000.000,00	90.000.000,00	0,00	100,00		
2.16	**2.16.2.20.2.21.01.0000**	**1.2.08**		**PENYEDIAAN JASA PENUNJANG URUSAN PEMERINTAHAN DAERAH**	**158.176.528,00**	**124.660.682,00**	**(33.515.846,00)**	**78,81**		
2.16	2.16.2.20.2.21.01.0000	01.2.08.0002		PENYEDIAAN JASA KOMUNIKASI, SUMBER DAYA AIR DAN LISTRIK	68.136.528,00	40.155.682,00	(27.980.846,00)	58,93		
2.16	2.16.2.20.2.21.01.0000	01.2.08.0002	5.1	BELANJA OPERASI	68.136.528,00	40.155.682,00	(27.980.846,00)	58,93		

Kode Rekening				Uraian	Anggaran	Realisasi	Bertambah (Berkurang)	%	Dasar Hukum	Keterangan
2.16	2.16.2.20.2.21.01.0000	01.2.08.0002	5.1.02	Belanja Barang dan Jasa	68.136.528,00	40.155.682,00	(27.980.846,00)	58,93		
2.16	2.16.2.20.2.21.01.0000	01.2.08.0002	5.1.02.02	Belanja Jasa	68.136.528,00	40.155.682,00	(27.980.846,00)	58,93		
2.16	2.16.2.20.2.21.01.0000	01.2.08.0002	5.1.02.02.01	Belanja Jasa Kantor	68.136.528,00	40.155.682,00	(27.980.846,00)	58,93		
2.16	2.16.2.20.2.21.01.0000	01.2.08.0002	5.1.02.02.01.0061	Belanja Tagihan Listrik	46.776.528,00	25.700.000,00	(21.076.528,00)	54,94		
2.16	2.16.2.20.2.21.01.0000	01.2.08.0002	5.1.02.02.01.0063	Belanja Kawat/Faksimili/Internet/TV Berlangganan	21.360.000,00	14.455.682,00	(6.904.318,00)	67,68		
2.16	2.16.2.20.2.21.01.0000	01.2.08.0003		PENYEDIAAN JASA PERALATAN DAN PERLENGKAPAN KANTOR	2.040.000,00	2.040.000,00	0,00	100,00		
2.16	2.16.2.20.2.21.01.0000	01.2.08.0003	5.1	BELANJA OPERASI	2.040.000,00	2.040.000,00	0,00	100,00		
2.16	2.16.2.20.2.21.01.0000	01.2.08.0003	5.1.02	Belanja Barang dan Jasa	2.040.000,00	2.040.000,00	0,00	100,00		
2.16	2.16.2.20.2.21.01.0000	01.2.08.0003	5.1.02.02	Belanja Jasa	2.040.000,00	2.040.000,00	0,00	100,00		
2.16	2.16.2.20.2.21.01.0000	01.2.08.0003	5.1.02.02.01	Belanja Jasa Kantor	2.040.000,00	2.040.000,00	0,00	100,00		
2.16	2.16.2.20.2.21.01.0000	01.2.08.0003	5.1.02.02.01.0081	Belanja Honorarium Pengadaan Barang/Jasa	2.040.000,00	2.040.000,00	0,00	100,00		
2.16	2.16.2.20.2.21.01.0000	01.2.08.0004		PENYEDIAAN JASA PELAYANAN UMUM KANTOR	88.000.000,00	82.465.000,00	(5.535.000,00)	93,71		
2.16	2.16.2.20.2.21.01.0000	01.2.08.0004	5.1	BELANJA OPERASI	88.000.000,00	82.465.000,00	(5.535.000,00)	93,71		
2.16	2.16.2.20.2.21.01.0000	01.2.08.0004	5.1.02	Belanja Barang dan Jasa	88.000.000,00	82.465.000,00	(5.535.000,00)	93,71		
2.16	2.16.2.20.2.21.01.0000	01.2.08.0004	5.1.02.02	Belanja Jasa	88.000.000,00	82.465.000,00	(5.535.000,00)	93,71		
2.16	2.16.2.20.2.21.01.0000	01.2.08.0004	5.1.02.02.01	Belanja Jasa Kantor	88.000.000,00	82.465.000,00	(5.535.000,00)	93,71		
2.16	2.16.2.20.2.21.01.0000	01.2.08.0004	5.1.02.02.01.0026	Belanja Jasa Tenaga Administrasi	88.000.000,00	82.465.000,00	(5.535.000,00)	93,71		
2.16	**2.16.2.20.2.21.01.0000**	**02**		**PROGRAM PENGELOLAAN INFORMASI DAN KOMUNIKASI PUBLIK**	**2.360.726.700,00**	**2.035.071.533,00**	**(325.655.167,00)**	**86,21**		
2.16	**2.16.2.20.2.21.01.0000**	**2.2.01**		**PENGELOLAAN INFORMASI DAN KOMUNIKASI PUBLIK PEMERINTAH DAERAH KABUPATEN/KOTA**	**2.360.726.700,00**	**2.035.071.533,00**	**(325.655.167,00)**	**86,21**		
2.16	2.16.2.20.2.21.01.0000	02.2.01.0014		RELASI MEDIA	1.249.689.000,00	1.194.594.000,00	(55.095.000,00)	95,59		
2.16	2.16.2.20.2.21.01.0000	02.2.01.0014	5.1	BELANJA OPERASI	1.249.689.000,00	1.194.594.000,00	(55.095.000,00)	95,59		
2.16	2.16.2.20.2.21.01.0000	02.2.01.0014	5.1.02	Belanja Barang dan Jasa	1.249.689.000,00	1.194.594.000,00	(55.095.000,00)	95,59		
2.16	2.16.2.20.2.21.01.0000	02.2.01.0014	5.1.02.01	Belanja Barang	17.939.000,00	14.844.000,00	(3.095.000,00)	82,75		
2.16	2.16.2.20.2.21.01.0000	02.2.01.0014	5.1.02.01.01	Belanja Barang Pakai Habis	17.939.000,00	14.844.000,00	(3.095.000,00)	82,75		
2.16	2.16.2.20.2.21.01.0000	02.2.01.0014	5.1.02.01.01.0024	Belanja Alat/Bahan untuk Kegiatan Kantor-Alat Tulis Kantor	490.000,00	490.000,00	0,00	100,00		
2.16	2.16.2.20.2.21.01.0000	02.2.01.0014	5.1.02.01.01.0025	Belanja Alat/Bahan untuk Kegiatan Kantor- Kertas dan Cover	8.575.000,00	8.200.000,00	(375.000,00)	95,63		
2.16	2.16.2.20.2.21.01.0000	02.2.01.0014	5.1.02.01.01.0026	Belanja Alat/Bahan untuk Kegiatan Kantor- Bahan Cetak	5.933.000,00	3.994.000,00	(1.939.000,00)	67,32		
2.16	2.16.2.20.2.21.01.0000	02.2.01.0014	5.1.02.01.01.0027	Belanja Alat/Bahan untuk Kegiatan Kantor-Benda Pos	1.661.000,00	880.000,00	(781.000,00)	52,98		
2.16	2.16.2.20.2.21.01.0000	02.2.01.0014	5.1.02.01.01.0029	Belanja Alat/Bahan untuk Kegiatan Kantor-Bahan Komputer	1.280.000,00	1.280.000,00	0,00	100,00		
2.16	2.16.2.20.2.21.01.0000	02.2.01.0014	5.1.02.02	Belanja Jasa	1.231.750.000,00	1.179.750.000,00	(52.000.000,00)	95,78		
2.16	2.16.2.20.2.21.01.0000	02.2.01.0014	5.1.02.02.01	Belanja Jasa Kantor	1.231.750.000,00	1.179.750.000,00	(52.000.000,00)	95,78		
2.16	2.16.2.20.2.21.01.0000	02.2.01.0014	5.1.02.02.01.0055	Belanja Jasa Iklan/Reklame, Film, dan Pemotretan	1.151.750.000,00	1.099.750.000,00	(52.000.000,00)	95,49		
2.16	2.16.2.20.2.21.01.0000	02.2.01.0014	5.1.02.02.01.0062	Belanja Langganan Jurnal/Surat Kabar/Majalah	80.000.000,00	80.000.000,00	0,00	100,00		
2.16	2.16.2.20.2.21.01.0000	02.2.01.0017		PELAYANAN INFORMASI PUBLIK	24.419.200,00	14.517.000,00	(9.902.200,00)	59,45		
2.16	2.16.2.20.2.21.01.0000	02.2.01.0017	5.1	BELANJA OPERASI	24.419.200,00	14.517.000,00	(9.902.200,00)	59,45		
2.16	2.16.2.20.2.21.01.0000	02.2.01.0017	5.1.02	Belanja Barang dan Jasa	24.419.200,00	14.517.000,00	(9.902.200,00)	59,45		
2.16	2.16.2.20.2.21.01.0000	02.2.01.0017	5.1.02.01	Belanja Barang	3.826.200,00	3.803.200,00	(23.000,00)	99,40		
2.16	2.16.2.20.2.21.01.0000	02.2.01.0017	5.1.02.01.01	Belanja Barang Pakai Habis	3.826.200,00	3.803.200,00	(23.000,00)	99,40		
2.16	2.16.2.20.2.21.01.0000	02.2.01.0017	5.1.02.01.01.0024	Belanja Alat/Bahan untuk Kegiatan Kantor-Alat Tulis Kantor	2.506.400,00	2.498.400,00	(8.000,00)	99,68		
2.16	2.16.2.20.2.21.01.0000	02.2.01.0017	5.1.02.01.01.0025	Belanja Alat/Bahan untuk Kegiatan Kantor- Kertas dan Cover	370.800,00	355.800,00	(15.000,00)	95,95		
2.16	2.16.2.20.2.21.01.0000	02.2.01.0017	5.1.02.01.01.0026	Belanja Alat/Bahan untuk Kegiatan Kantor- Bahan Cetak	449.000,00	449.000,00	0,00	100,00		
2.16	2.16.2.20.2.21.01.0000	02.2.01.0017	5.1.02.01.01.0052	Belanja Makanan dan Minuman Rapat	500.000,00	500.000,00	0,00	100,00		
2.16	2.16.2.20.2.21.01.0000	02.2.01.0017	5.1.02.04	Belanja Perjalanan Dinas	20.593.000,00	10.713.800,00	(9.879.200,00)	52,03		
2.16	2.16.2.20.2.21.01.0000	02.2.01.0017	5.1.02.04.01	Belanja Perjalanan Dinas Dalam Negeri	20.593.000,00	10.713.800,00	(9.879.200,00)	52,03		

Kode Rekening				Uraian	Anggaran	Realisasi	Bertambah (Berkurang)	%	Dasar Hukum	Keterangan
2.16	2.16.2.20.2.21.01.0000	02.2.01.0017	5.1.02.04.01.0001	Belanja Perjalanan Dinas Biasa	18.043.000,00	10.713.800,00	(7.329.200,00)	59,38		
2.16	2.16.2.20.2.21.01.0000	02.2.01.0017	5.1.02.04.01.0003	Belanja Perjalanan Dinas Dalam Kota	2.550.000,00	0,00	(2.550.000,00)	0,00		
2.16	2.16.2.20.2.21.01.0000	02.2.01.0019		MONITORING INFORMASI KEBIJAKAN, OPINI, DAN ASPIRASI PUBLIK	18.695.500,00	9.930.533,00	(8.764.967,00)	53,12		
2.16	2.16.2.20.2.21.01.0000	02.2.01.0019	5.1	BELANJA OPERASI	18.695.500,00	9.930.533,00	(8.764.967,00)	53,12		
2.16	2.16.2.20.2.21.01.0000	02.2.01.0019	5.1.02	Belanja Barang dan Jasa	18.695.500,00	9.930.533,00	(8.764.967,00)	53,12		
2.16	2.16.2.20.2.21.01.0000	02.2.01.0019	5.1.02.01	Belanja Barang	2.022.500,00	1.994.500,00	(28.000,00)	98,62		
2.16	2.16.2.20.2.21.01.0000	02.2.01.0019	5.1.02.01.01	Belanja Barang Pakai Habis	2.022.500,00	1.994.500,00	(28.000,00)	98,62		
2.16	2.16.2.20.2.21.01.0000	02.2.01.0019	5.1.02.01.01.0024	Belanja Alat/Bahan untuk Kegiatan Kantor-Alat Tulis Kantor	1.507.300,00	1.499.300,00	(8.000,00)	99,47		
2.16	2.16.2.20.2.21.01.0000	02.2.01.0019	5.1.02.01.01.0025	Belanja Alat/Bahan untuk Kegiatan Kantor- Kertas dan Cover	515.200,00	495.200,00	(20.000,00)	96,12		
2.16	2.16.2.20.2.21.01.0000	02.2.01.0019	5.1.02.04	Belanja Perjalanan Dinas	16.673.000,00	7.936.033,00	(8.736.967,00)	47,60		
2.16	2.16.2.20.2.21.01.0000	02.2.01.0019	5.1.02.04.01	Belanja Perjalanan Dinas Dalam Negeri	16.673.000,00	7.936.033,00	(8.736.967,00)	47,60		
2.16	2.16.2.20.2.21.01.0000	02.2.01.0019	5.1.02.04.01.0001	Belanja Perjalanan Dinas Biasa	16.673.000,00	7.936.033,00	(8.736.967,00)	47,60		
2.16	2.16.2.20.2.21.01.0000	02.2.01.0020		DISEMINASI INFORMASI	298.145.000,00	283.280.000,00	(14.865.000,00)	95,01		
2.16	2.16.2.20.2.21.01.0000	02.2.01.0020	5.1	BELANJA OPERASI	298.145.000,00	283.280.000,00	(14.865.000,00)	95,01		
2.16	2.16.2.20.2.21.01.0000	02.2.01.0020	5.1.02	Belanja Barang dan Jasa	298.145.000,00	283.280.000,00	(14.865.000,00)	95,01		
2.16	2.16.2.20.2.21.01.0000	02.2.01.0020	5.1.02.01	Belanja Barang	298.145.000,00	283.280.000,00	(14.865.000,00)	95,01		
2.16	2.16.2.20.2.21.01.0000	02.2.01.0020	5.1.02.01.01	Belanja Barang Pakai Habis	298.145.000,00	283.280.000,00	(14.865.000,00)	95,01		
2.16	2.16.2.20.2.21.01.0000	02.2.01.0020	5.1.02.01.01.0025	Belanja Alat/Bahan untuk Kegiatan Kantor- Kertas dan Cover	738.000,00	0,00	(738.000,00)	0,00		
2.16	2.16.2.20.2.21.01.0000	02.2.01.0020	5.1.02.01.01.0026	Belanja Alat/Bahan untuk Kegiatan Kantor- Bahan Cetak	254.407.000,00	241.780.000,00	(12.627.000,00)	95,04		
2.16	2.16.2.20.2.21.01.0000	02.2.01.0020	5.1.02.01.01.0035	Belanja Alat/Bahan untuk Kegiatan Kantor- Suvenir/Cendera Mata	43.000.000,00	41.500.000,00	(1.500.000,00)	96,51		
2.16	2.16.2.20.2.21.01.0000	02.2.01.0021		PENGELOLAAN MEDIA KOMUNIKASI PUBLIK	769.778.000,00	532.750.000,00	(237.028.000,00)	69,21		
2.16	2.16.2.20.2.21.01.0000	02.2.01.0021	5.1	BELANJA OPERASI	769.778.000,00	532.750.000,00	(237.028.000,00)	69,21		
2.16	2.16.2.20.2.21.01.0000	02.2.01.0021	5.1.02	Belanja Barang dan Jasa	769.778.000,00	532.750.000,00	(237.028.000,00)	69,21		
2.16	2.16.2.20.2.21.01.0000	02.2.01.0021	5.1.02.01	Belanja Barang	2.778.000,00	0,00	(2.778.000,00)	0,00		
2.16	2.16.2.20.2.21.01.0000	02.2.01.0021	5.1.02.01.01	Belanja Barang Pakai Habis	2.778.000,00	0,00	(2.778.000,00)	0,00		
2.16	2.16.2.20.2.21.01.0000	02.2.01.0021	5.1.02.01.01.0025	Belanja Alat/Bahan untuk Kegiatan Kantor- Kertas dan Cover	450.000,00	0,00	(450.000,00)	0,00		
2.16	2.16.2.20.2.21.01.0000	02.2.01.0021	5.1.02.01.01.0026	Belanja Alat/Bahan untuk Kegiatan Kantor- Bahan Cetak	304.000,00	0,00	(304.000,00)	0,00		
2.16	2.16.2.20.2.21.01.0000	02.2.01.0021	5.1.02.01.01.0027	Belanja Alat/Bahan untuk Kegiatan Kantor-Benda Pos	2.024.000,00	0,00	(2.024.000,00)	0,00		
2.16	2.16.2.20.2.21.01.0000	02.2.01.0021	5.1.02.02	Belanja Jasa	661.000.000,00	433.750.000,00	(227.250.000,00)	65,62		
2.16	2.16.2.20.2.21.01.0000	02.2.01.0021	5.1.02.02.01	Belanja Jasa Kantor	187.500.000,00	181.500.000,00	(6.000.000,00)	96,80		
2.16	2.16.2.20.2.21.01.0000	02.2.01.0021	5.1.02.02.01.0055	Belanja Jasa Iklan/Reklame, Film, dan Pemotretan	187.500.000,00	181.500.000,00	(6.000.000,00)	96,80		
2.16	2.16.2.20.2.21.01.0000	02.2.01.0021	5.1.02.02.04	Belanja Sewa Peralatan dan Mesin	473.500.000,00	252.250.000,00	(221.250.000,00)	53,27		
2.16	2.16.2.20.2.21.01.0000	02.2.01.0021	5.1.02.02.04.0117	Belanja Sewa Alat Kantor Lainnya	198.000.000,00	0,00	(198.000.000,00)	0,00		
2.16	2.16.2.20.2.21.01.0000	02.2.01.0021	5.1.02.02.04.0123	Belanja Sewa Alat Rumah Tangga Lainnya (Home Use)	28.000.000,00	28.000.000,00	0,00	100,00		
2.16	2.16.2.20.2.21.01.0000	02.2.01.0021	5.1.02.02.04.0132	Belanja Sewa Peralatan Studio Audio	247.500.000,00	224.250.000,00	(23.250.000,00)	90,61		
2.16	2.16.2.20.2.21.01.0000	02.2.01.0021	5.1.02.03	Belanja Pemeliharaan	100.000.000,00	99.000.000,00	(1.000.000,00)	99,00		
2.16	2.16.2.20.2.21.01.0000	02.2.01.0021	5.1.02.03.02	Belanja Pemeliharaan Peralatan dan Mesin	100.000.000,00	99.000.000,00	(1.000.000,00)	99,00		
2.16	2.16.2.20.2.21.01.0000	02.2.01.0021	5.1.02.03.02.0117	Belanja Pemeliharaan Alat Kantor dan Rumah Tangga-Alat Kantor-Alat Kantor Lainnya	100.000.000,00	99.000.000,00	(1.000.000,00)	99,00		
2.16	2.16.2.20.2.21.01.0000	02.2.01.0021	5.1.02.04	Belanja Perjalanan Dinas	6.000.000,00	0,00	(6.000.000,00)	0,00		
2.16	2.16.2.20.2.21.01.0000	02.2.01.0021	5.1.02.04.01	Belanja Perjalanan Dinas Dalam Negeri	6.000.000,00	0,00	(6.000.000,00)	0,00		
2.16	2.16.2.20.2.21.01.0000	02.2.01.0021	5.1.02.04.01.0003	Belanja Perjalanan Dinas Dalam Kota	6.000.000,00	0,00	(6.000.000,00)	0,00		
2.16	**2.16.2.20.2.21.01.0000**	**03**		**PROGRAM PENGELOLAAN APLIKASI INFORMATIKA**	**850.434.200,00**	**613.277.600,00**	**(237.156.600,00)**	**72,11**		
2.16	**2.16.2.20.2.21.01.0000**	**3.2.02**		**PENGELOLAAN E-GOVERNMENT DI LINGKUP PEMERINTAH DAERAH KABUPATEN/KOTA**	**850.434.200,00**	**613.277.600,00**	**(237.156.600,00)**	**72,11**		

Kode Rekening				Uraian	Anggaran	Realisasi	Bertambah (Berkurang)	%	Dasar Hukum	Keterangan
2.16	2.16.2.20.2.21.01.0000	03.2.02.0016		PENYELENGGARAAN PUSAT KENDALI PEMERINTAH DAERAH	3.000.000,00	2.811.000,00	(189.000,00)	93,70		
2.16	2.16.2.20.2.21.01.0000	03.2.02.0016	5.1	BELANJA OPERASI	3.000.000,00	2.811.000,00	(189.000,00)	93,70		
2.16	2.16.2.20.2.21.01.0000	03.2.02.0016	5.1.02	Belanja Barang dan Jasa	3.000.000,00	2.811.000,00	(189.000,00)	93,70		
2.16	2.16.2.20.2.21.01.0000	03.2.02.0016	5.1.02.02	Belanja Jasa	3.000.000,00	2.811.000,00	(189.000,00)	93,70		
2.16	2.16.2.20.2.21.01.0000	03.2.02.0016	5.1.02.02.04	Belanja Sewa Peralatan dan Mesin	3.000.000,00	2.811.000,00	(189.000,00)	93,70		
2.16	2.16.2.20.2.21.01.0000	03.2.02.0016	5.1.02.02.04.0407	Belanja Sewa Peralatan Mainframe	3.000.000,00	2.811.000,00	(189.000,00)	93,70		
2.16	2.16.2.20.2.21.01.0000	03.2.02.0019		KOORDINASI PELAKSANAAN MANAJEMEN SPBE	300.784.000,00	119.957.700,00	(180.826.300,00)	39,88		
2.16	2.16.2.20.2.21.01.0000	03.2.02.0019	5.1	BELANJA OPERASI	180.784.000,00	0,00	(180.784.000,00)	0,00		
2.16	2.16.2.20.2.21.01.0000	03.2.02.0019	5.1.02	Belanja Barang dan Jasa	180.784.000,00	0,00	(180.784.000,00)	0,00		
2.16	2.16.2.20.2.21.01.0000	03.2.02.0019	5.1.02.02	Belanja Jasa	175.000.000,00	0,00	(175.000.000,00)	0,00		
2.16	2.16.2.20.2.21.01.0000	03.2.02.0019	5.1.02.02.09	Belanja Jasa Konsultansi Non Konstruksi	175.000.000,00	0,00	(175.000.000,00)	0,00		
2.16	2.16.2.20.2.21.01.0000	03.2.02.0019	5.1.02.02.09.0003	Belanja Jasa Konsultansi Berorientasi Bidang-Telematika	175.000.000,00	0,00	(175.000.000,00)	0,00		
2.16	2.16.2.20.2.21.01.0000	03.2.02.0019	5.1.02.04	Belanja Perjalanan Dinas	5.784.000,00	0,00	(5.784.000,00)	0,00		
2.16	2.16.2.20.2.21.01.0000	03.2.02.0019	5.1.02.04.01	Belanja Perjalanan Dinas Dalam Negeri	5.784.000,00	0,00	(5.784.000,00)	0,00		
2.16	2.16.2.20.2.21.01.0000	03.2.02.0019	5.1.02.04.01.0001	Belanja Perjalanan Dinas Biasa	5.309.000,00	0,00	(5.309.000,00)	0,00		
2.16	2.16.2.20.2.21.01.0000	03.2.02.0019	5.1.02.04.01.0003	Belanja Perjalanan Dinas Dalam Kota	475.000,00	0,00	(475.000,00)	0,00		
2.16	2.16.2.20.2.21.01.0000	03.2.02.0019	5.2	BELANJA MODAL	120.000.000,00	119.957.700,00	(42.300,00)	99,96		
2.16	2.16.2.20.2.21.01.0000	03.2.02.0019	5.2.06	Belanja Modal Aset Lainnya	120.000.000,00	119.957.700,00	(42.300,00)	99,96		
2.16	2.16.2.20.2.21.01.0000	03.2.02.0019	5.2.06.01	Belanja Modal Aset Lainnya-Aset Tidak Berwujud	120.000.000,00	119.957.700,00	(42.300,00)	99,96		
2.16	2.16.2.20.2.21.01.0000	03.2.02.0019	5.2.06.01.01	Belanja Modal Aset Tidak Berwujud	120.000.000,00	119.957.700,00	(42.300,00)	99,96		
2.16	2.16.2.20.2.21.01.0000	03.2.02.0019	5.2.06.01.01.0005	Belanja Modal Aset Tidak Berwujud-Software	120.000.000,00	119.957.700,00	(42.300,00)	99,96		
2.16	2.16.2.20.2.21.01.0000	03.2.02.0024		PENYELENGGARAAN JARINGAN INTRA PEMERINTAH DAERAH KAB/KOTA	546.650.200,00	490.508.900,00	(56.141.300,00)	89,73		
2.16	2.16.2.20.2.21.01.0000	03.2.02.0024	5.1	BELANJA OPERASI	546.650.200,00	490.508.900,00	(56.141.300,00)	89,73		
2.16	2.16.2.20.2.21.01.0000	03.2.02.0024	5.1.02	Belanja Barang dan Jasa	546.650.200,00	490.508.900,00	(56.141.300,00)	89,73		
2.16	2.16.2.20.2.21.01.0000	03.2.02.0024	5.1.02.01	Belanja Barang	3.510.200,00	1.220.900,00	(2.289.300,00)	34,78		
2.16	2.16.2.20.2.21.01.0000	03.2.02.0024	5.1.02.01.01	Belanja Barang Pakai Habis	3.510.200,00	1.220.900,00	(2.289.300,00)	34,78		
2.16	2.16.2.20.2.21.01.0000	03.2.02.0024	5.1.02.01.01.0024	Belanja Alat/Bahan untuk Kegiatan Kantor-Alat Tulis Kantor	1.136.800,00	396.100,00	(740.700,00)	34,84		
2.16	2.16.2.20.2.21.01.0000	03.2.02.0024	5.1.02.01.01.0025	Belanja Alat/Bahan untuk Kegiatan Kantor- Kertas dan Cover	1.370.400,00	436.800,00	(933.600,00)	31,87		
2.16	2.16.2.20.2.21.01.0000	03.2.02.0024	5.1.02.01.01.0027	Belanja Alat/Bahan untuk Kegiatan Kantor-Benda Pos	132.000,00	132.000,00	0,00	100,00		
2.16	2.16.2.20.2.21.01.0000	03.2.02.0024	5.1.02.01.01.0029	Belanja Alat/Bahan untuk Kegiatan Kantor-Bahan Komputer	640.000,00	256.000,00	(384.000,00)	40,00		
2.16	2.16.2.20.2.21.01.0000	03.2.02.0024	5.1.02.01.01.0031	Belanja Alat/Bahan untuk Kegiatan Kantor-Alat Listrik	231.000,00	0,00	(231.000,00)	0,00		
2.16	2.16.2.20.2.21.01.0000	03.2.02.0024	5.1.02.02	Belanja Jasa	541.040.000,00	489.288.000,00	(51.752.000,00)	90,43		
2.16	2.16.2.20.2.21.01.0000	03.2.02.0024	5.1.02.02.01	Belanja Jasa Kantor	541.040.000,00	489.288.000,00	(51.752.000,00)	90,43		
2.16	2.16.2.20.2.21.01.0000	03.2.02.0024	5.1.02.02.01.0063	Belanja Kawat/Faksimili/Internet/TV Berlangganan	541.040.000,00	489.288.000,00	(51.752.000,00)	90,43		
2.16	2.16.2.20.2.21.01.0000	03.2.02.0024	5.1.02.04	Belanja Perjalanan Dinas	2.100.000,00	0,00	(2.100.000,00)	0,00		
2.16	2.16.2.20.2.21.01.0000	03.2.02.0024	5.1.02.04.01	Belanja Perjalanan Dinas Dalam Negeri	2.100.000,00	0,00	(2.100.000,00)	0,00		
2.16	2.16.2.20.2.21.01.0000	03.2.02.0024	5.1.02.04.01.0003	Belanja Perjalanan Dinas Dalam Kota	2.100.000,00	0,00	(2.100.000,00)	0,00		
2.20	**2.16.2.20.2.21.01.0000**	**02**		**PROGRAM PENYELENGGARAAN STATISTIK SEKTORAL**	**36.454.825,00**	**6.868.400,00**	**(29.586.425,00)**	**18,84**		
2.20	**2.16.2.20.2.21.01.0000**	**2.2.01**		**PENYELENGGARAAN STATISTIK SEKTORAL DI LINGKUP DAERAH KABUPATEN/KOTA**	**36.454.825,00**	**6.868.400,00**	**(29.586.425,00)**	**18,84**		
2.20	2.16.2.20.2.21.01.0000	02.2.01.0009		PENINGKATAN KUALITAS DATA STATISTIK SEKTORAL	36.454.825,00	6.868.400,00	(29.586.425,00)	18,84		
2.20	2.16.2.20.2.21.01.0000	02.2.01.0009	5.1	BELANJA OPERASI	36.454.825,00	6.868.400,00	(29.586.425,00)	18,84		
2.20	2.16.2.20.2.21.01.0000	02.2.01.0009	5.1.02	Belanja Barang dan Jasa	36.454.825,00	6.868.400,00	(29.586.425,00)	18,84		
2.20	2.16.2.20.2.21.01.0000	02.2.01.0009	5.1.02.01	Belanja Barang	28.204.825,00	4.918.400,00	(23.286.425,00)	17,44		
2.20	2.16.2.20.2.21.01.0000	02.2.01.0009	5.1.02.01.01	Belanja Barang Pakai Habis	28.204.825,00	4.918.400,00	(23.286.425,00)	17,44		
2.20	2.16.2.20.2.21.01.0000	02.2.01.0009	5.1.02.01.01.0024	Belanja Alat/Bahan untuk Kegiatan Kantor-Alat Tulis Kantor	2.900.575,00	944.400,00	(1.956.175,00)	32,56		

Kode Rekening				Uraian	Anggaran	Realisasi	Bertambah (Berkurang)	%	Dasar Hukum	Keterangan
2.20	2.16.2.20.2.21.01.0000	02.2.01.0009	5.1.02.01.01.0025	Belanja Alat/Bahan untuk Kegiatan Kantor- Kertas dan Cover	4.118.750,00	1.664.000,00	(2.454.750,00)	40,40		
2.20	2.16.2.20.2.21.01.0000	02.2.01.0009	5.1.02.01.01.0026	Belanja Alat/Bahan untuk Kegiatan Kantor- Bahan Cetak	594.500,00	0,00	(594.500,00)	0,00		
2.20	2.16.2.20.2.21.01.0000	02.2.01.0009	5.1.02.01.01.0027	Belanja Alat/Bahan untuk Kegiatan Kantor-Benda Pos	165.000,00	165.000,00	0,00	100,00		
2.20	2.16.2.20.2.21.01.0000	02.2.01.0009	5.1.02.01.01.0029	Belanja Alat/Bahan untuk Kegiatan Kantor-Bahan Komputer	2.210.000,00	520.000,00	(1.690.000,00)	23,53		
2.20	2.16.2.20.2.21.01.0000	02.2.01.0009	5.1.02.01.01.0052	Belanja Makanan dan Minuman Rapat	18.216.000,00	1.625.000,00	(16.591.000,00)	8,92		
2.20	2.16.2.20.2.21.01.0000	02.2.01.0009	5.1.02.04	Belanja Perjalanan Dinas	8.250.000,00	1.950.000,00	(6.300.000,00)	23,64		
2.20	2.16.2.20.2.21.01.0000	02.2.01.0009	5.1.02.04.01	Belanja Perjalanan Dinas Dalam Negeri	8.250.000,00	1.950.000,00	(6.300.000,00)	23,64		
2.20	2.16.2.20.2.21.01.0000	02.2.01.0009	5.1.02.04.01.0003	Belanja Perjalanan Dinas Dalam Kota	8.250.000,00	1.950.000,00	(6.300.000,00)	23,64		
2.21	**2.16.2.20.2.21.01.0000**	**02**		**PROGRAM PENYELENGGARAAN PERSANDIAN UNTUK PENGAMANAN INFORMASI**	**12.451.000,00**	**12.137.000,00**	**(314.000,00)**	**97,48**		
2.21	**2.16.2.20.2.21.01.0000**	**2.2.01**		**PENYELENGGARAAN PERSANDIAN UNTUK PENGAMANAN INFORMASI PEMERINTAH DAERAH KABUPATEN/KOTA**	**12.451.000,00**	**12.137.000,00**	**(314.000,00)**	**97,48**		
2.21	2.16.2.20.2.21.01.0000	02.2.01.0003		PELAKSANAAN KEAMANAN INFORMASI PEMERINTAHAN DAERAH KABUPATEN/KOTA BERBASIS ELEKTRONIK DAN NON ELEKTRONIK	12.451.000,00	12.137.000,00	(314.000,00)	97,48		
2.21	2.16.2.20.2.21.01.0000	02.2.01.0003	5.1	BELANJA OPERASI	12.451.000,00	12.137.000,00	(314.000,00)	97,48		
2.21	2.16.2.20.2.21.01.0000	02.2.01.0003	5.1.02	Belanja Barang dan Jasa	12.451.000,00	12.137.000,00	(314.000,00)	97,48		
2.21	2.16.2.20.2.21.01.0000	02.2.01.0003	5.1.02.01	Belanja Barang	7.351.000,00	7.187.000,00	(164.000,00)	97,77		
2.21	2.16.2.20.2.21.01.0000	02.2.01.0003	5.1.02.01.01	Belanja Barang Pakai Habis	7.351.000,00	7.187.000,00	(164.000,00)	97,77		
2.21	2.16.2.20.2.21.01.0000	02.2.01.0003	5.1.02.01.01.0024	Belanja Alat/Bahan untuk Kegiatan Kantor-Alat Tulis Kantor	943.000,00	933.000,00	(10.000,00)	98,94		
2.21	2.16.2.20.2.21.01.0000	02.2.01.0003	5.1.02.01.01.0025	Belanja Alat/Bahan untuk Kegiatan Kantor- Kertas dan Cover	1.345.000,00	1.322.000,00	(23.000,00)	98,29		
2.21	2.16.2.20.2.21.01.0000	02.2.01.0003	5.1.02.01.01.0027	Belanja Alat/Bahan untuk Kegiatan Kantor-Benda Pos	187.000,00	187.000,00	0,00	100,00		
2.21	2.16.2.20.2.21.01.0000	02.2.01.0003	5.1.02.01.01.0029	Belanja Alat/Bahan untuk Kegiatan Kantor-Bahan Komputer	520.000,00	520.000,00	0,00	100,00		
2.21	2.16.2.20.2.21.01.0000	02.2.01.0003	5.1.02.01.01.0052	Belanja Makanan dan Minuman Rapat	4.356.000,00	4.225.000,00	(131.000,00)	96,99		
2.21	2.16.2.20.2.21.01.0000	02.2.01.0003	5.1.02.04	Belanja Perjalanan Dinas	5.100.000,00	4.950.000,00	(150.000,00)	97,06		
2.21	2.16.2.20.2.21.01.0000	02.2.01.0003	5.1.02.04.01	Belanja Perjalanan Dinas Dalam Negeri	5.100.000,00	4.950.000,00	(150.000,00)	97,06		
2.21	2.16.2.20.2.21.01.0000	02.2.01.0003	5.1.02.04.01.0003	Belanja Perjalanan Dinas Dalam Kota	5.100.000,00	4.950.000,00	(150.000,00)	97,06		
				JUMLAH BELANJA	**7.559.654.210,00**	**6.725.333.359,00**	**(834.320.851,00)**	**88,96**		
				SURPLUS DEFISIT	**(7.559.654.210,00)**	**(6.725.333.359,00)**	**834.320.851,00**	**88,96**		

Lampiran I.1 : Peraturan Bupati Karimun
Nomor : 16 Tahun 2026
Tanggal : 21 Agustus 2026

PEMERINTAH KABUPATEN KARIMUN
PENJABARAN LAPORAN REALISASI ANGGARAN
TAHUN ANGGARAN 2025

Organisasi : DINAS KOPERASI USAHA MIKRO, PERDAGANGAN DAN ENERGI SUMBER DAYA MINERAL

Kode Rekening				Uraian	Anggaran	Realisasi	Bertambah (Berkurang)	%	Dasar Hukum	Keterangan
	2.17.3.29.3.30.01.0000		4	PENDAPATAN DAERAH	52.440.000,00	69.171.000,00	16.731.000,00	131,91		
	2.17.3.29.3.30.01.0000		4.1	PENDAPATAN ASLI DAERAH (PAD)	52.440.000,00	69.171.000,00	16.731.000,00	131,91		
	2.17.3.29.3.30.01.0000		4.1.02	Retribusi Daerah	52.440.000,00	69.171.000,00	16.731.000,00	131,91		
	2.17.3.29.3.30.01.0000		4.1.02.02	Retribusi Jasa Usaha	52.440.000,00	69.171.000,00	16.731.000,00	131,91		
	2.17.3.29.3.30.01.0000		4.1.02.02.12	Retribusi Penyediaan Tempat Kegiatan Usaha berupa Pasar, Grosir, Pertokoan, dan Tempat Kegiatan Usaha Lainnya	2.440.000,00	0,00	(2.440.000,00)	0,00		
	2.17.3.29.3.30.01.0000		4.1.02.02.12.0001	Retribusi Penyediaan Tempat Kegiatan Usaha berupa Pasar, Grosir, Pertokoan, dan Tempat Kegiatan Usaha Lainnya	2.440.000,00	0,00	(2.440.000,00)	0,00		
	2.17.3.29.3.30.01.0000		4.1.02.02.20	Retribusi Pemanfaatan Aset Daerah	50.000.000,00	69.171.000,00	19.171.000,00	138,34		
	2.17.3.29.3.30.01.0000		4.1.02.02.20.0001	Retribusi Pemanfaatan Aset Daerah	50.000.000,00	69.171.000,00	19.171.000,00	138,34		
				JUMLAH PENDAPATAN	52.440.000,00	69.171.000,00	16.731.000,00	131,91		
	2.17.3.29.3.30.01.0000		5	BELANJA DAERAH	6.627.307.016,04	5.553.897.736,00	(1.073.409.280,04)	83,80		
2.17	2.17.3.29.3.30.01.0000	01		PROGRAM PENUNJANG URUSAN PEMERINTAHAN DAERAH KABUPATEN/KOTA	4.983.868.816,04	4.551.249.867,00	(432.618.949,04)	91,32		
2.17	2.17.3.29.3.30.01.0000	1.2.01		PERENCANAAN, PENGANGGARAN, DAN EVALUASI KINERJA PERANGKAT DAERAH	31.481.182,00	18.277.105,00	(13.204.077,00)	58,06		
2.17	2.17.3.29.3.30.01.0000	01.2.01.0001		PENYUSUNAN DOKUMEN PERENCANAAN PERANGKAT DAERAH	4.244.000,00	3.870.000,00	(374.000,00)	91,19		
2.17	2.17.3.29.3.30.01.0000	01.2.01.0001	5.1	BELANJA OPERASI	4.244.000,00	3.870.000,00	(374.000,00)	91,19		
2.17	2.17.3.29.3.30.01.0000	01.2.01.0001	5.1.02	Belanja Barang dan Jasa	4.244.000,00	3.870.000,00	(374.000,00)	91,19		
2.17	2.17.3.29.3.30.01.0000	01.2.01.0001	5.1.02.01	Belanja Barang	4.244.000,00	3.870.000,00	(374.000,00)	91,19		
2.17	2.17.3.29.3.30.01.0000	01.2.01.0001	5.1.02.01.01	Belanja Barang Pakai Habis	4.244.000,00	3.870.000,00	(374.000,00)	91,19		
2.17	2.17.3.29.3.30.01.0000	01.2.01.0001	5.1.02.01.01.0025	Belanja Alat/Bahan untuk Kegiatan Kantor- Kertas dan Cover	2.244.000,00	1.870.000,00	(374.000,00)	83,33		
2.17	2.17.3.29.3.30.01.0000	01.2.01.0001	5.1.02.01.01.0052	Belanja Makanan dan Minuman Rapat	2.000.000,00	2.000.000,00	0,00	100,00		
2.17	2.17.3.29.3.30.01.0000	01.2.01.0006		KOORDINASI DAN PENYUSUNAN LAPORAN CAPAIAN KINERJA DAN IKHTISAR REALISASI KINERJA SKPD	23.863.182,00	11.807.105,00	(12.056.077,00)	49,48		
2.17	2.17.3.29.3.30.01.0000	01.2.01.0006	5.1	BELANJA OPERASI	23.863.182,00	11.807.105,00	(12.056.077,00)	49,48		
2.17	2.17.3.29.3.30.01.0000	01.2.01.0006	5.1.02	Belanja Barang dan Jasa	23.863.182,00	11.807.105,00	(12.056.077,00)	49,48		
2.17	2.17.3.29.3.30.01.0000	01.2.01.0006	5.1.02.01	Belanja Barang	8.197.182,00	4.893.000,00	(3.304.182,00)	59,69		
2.17	2.17.3.29.3.30.01.0000	01.2.01.0006	5.1.02.01.01	Belanja Barang Pakai Habis	8.197.182,00	4.893.000,00	(3.304.182,00)	59,69		
2.17	2.17.3.29.3.30.01.0000	01.2.01.0006	5.1.02.01.01.0024	Belanja Alat/Bahan untuk Kegiatan Kantor-Alat Tulis Kantor	2.180.000,00	1.781.000,00	(399.000,00)	81,70		
2.17	2.17.3.29.3.30.01.0000	01.2.01.0006	5.1.02.01.01.0025	Belanja Alat/Bahan untuk Kegiatan Kantor- Kertas dan Cover	2.122.000,00	2.072.000,00	(50.000,00)	97,64		
2.17	2.17.3.29.3.30.01.0000	01.2.01.0006	5.1.02.01.01.0027	Belanja Alat/Bahan untuk Kegiatan Kantor-Benda Pos	567.182,00	360.000,00	(207.182,00)	63,47		
2.17	2.17.3.29.3.30.01.0000	01.2.01.0006	5.1.02.01.01.0029	Belanja Alat/Bahan untuk Kegiatan Kantor-Bahan Komputer	680.000,00	680.000,00	0,00	100,00		
2.17	2.17.3.29.3.30.01.0000	01.2.01.0006	5.1.02.01.01.0052	Belanja Makanan dan Minuman Rapat	2.648.000,00	0,00	(2.648.000,00)	0,00		
2.17	2.17.3.29.3.30.01.0000	01.2.01.0006	5.1.02.04	Belanja Perjalanan Dinas	15.666.000,00	6.914.105,00	(8.751.895,00)	44,13		
2.17	2.17.3.29.3.30.01.0000	01.2.01.0006	5.1.02.04.01	Belanja Perjalanan Dinas Dalam Negeri	15.666.000,00	6.914.105,00	(8.751.895,00)	44,13		
2.17	2.17.3.29.3.30.01.0000	01.2.01.0006	5.1.02.04.01.0001	Belanja Perjalanan Dinas Biasa	15.666.000,00	6.914.105,00	(8.751.895,00)	44,13		
2.17	2.17.3.29.3.30.01.0000	01.2.01.0007		EVALUASI KINERJA PERANGKAT DAERAH	3.374.000,00	2.600.000,00	(774.000,00)	77,06		

Kode Rekening				Uraian	Anggaran	Realisasi	Bertambah (Berkurang)	%	Dasar Hukum	Keterangan
2.17	2.17.3.29.3.30.01.0000	01.2.01.0007	5.1	BELANJA OPERASI	3.374.000,00	2.600.000,00	(774.000,00)	77,06		
2.17	2.17.3.29.3.30.01.0000	01.2.01.0007	5.1.02	Belanja Barang dan Jasa	3.374.000,00	2.600.000,00	(774.000,00)	77,06		
2.17	2.17.3.29.3.30.01.0000	01.2.01.0007	5.1.02.01	Belanja Barang	3.374.000,00	2.600.000,00	(774.000,00)	77,06		
2.17	2.17.3.29.3.30.01.0000	01.2.01.0007	5.1.02.01.01	Belanja Barang Pakai Habis	3.374.000,00	2.600.000,00	(774.000,00)	77,06		
2.17	2.17.3.29.3.30.01.0000	01.2.01.0007	5.1.02.01.01.0025	Belanja Alat/Bahan untuk Kegiatan Kantor- Kertas dan Cover	1.400.000,00	1.400.000,00	0,00	100,00		
2.17	2.17.3.29.3.30.01.0000	01.2.01.0007	5.1.02.01.01.0026	Belanja Alat/Bahan untuk Kegiatan Kantor- Bahan Cetak	490.000,00	0,00	(490.000,00)	0,00		
2.17	2.17.3.29.3.30.01.0000	01.2.01.0007	5.1.02.01.01.0052	Belanja Makanan dan Minuman Rapat	1.484.000,00	1.200.000,00	(284.000,00)	80,86		
2.17	**2.17.3.29.3.30.01.0000**	**1.2.02**		**ADMINISTRASI KEUANGAN PERANGKAT DAERAH**	**4.228.146.234,02**	**4.103.677.785,00**	**(124.468.449,02)**	**97,06**		
2.17	2.17.3.29.3.30.01.0000	01.2.02.0001		PENYEDIAAN GAJI DAN TUNJANGAN ASN	4.228.146.234,02	4.103.677.785,00	(124.468.449,02)	97,06		
2.17	2.17.3.29.3.30.01.0000	01.2.02.0001	5.1	BELANJA OPERASI	4.228.146.234,02	4.103.677.785,00	(124.468.449,02)	97,06		
2.17	2.17.3.29.3.30.01.0000	01.2.02.0001	5.1.01	Belanja Pegawai	4.228.146.234,02	4.103.677.785,00	(124.468.449,02)	97,06		
2.17	2.17.3.29.3.30.01.0000	01.2.02.0001	5.1.01.01	Belanja Gaji dan Tunjangan ASN	2.941.058.241,02	2.859.266.975,00	(81.791.266,02)	97,22		
2.17	2.17.3.29.3.30.01.0000	01.2.02.0001	5.1.01.01.01	Belanja Gaji Pokok ASN	2.067.878.084,16	2.037.364.650,00	(30.513.434,16)	98,52		
2.17	2.17.3.29.3.30.01.0000	01.2.02.0001	5.1.01.01.01.0001	Belanja Gaji Pokok PNS	1.716.364.724,06	1.698.050.746,00	(18.313.978,06)	98,93		
2.17	2.17.3.29.3.30.01.0000	01.2.02.0001	5.1.01.01.01.0002	Belanja Gaji Pokok PPPK	351.513.360,10	339.313.904,00	(12.199.456,10)	96,53		
2.17	2.17.3.29.3.30.01.0000	01.2.02.0001	5.1.01.01.02	Belanja Tunjangan Keluarga ASN	222.770.645,58	218.662.050,00	(4.108.595,58)	98,16		
2.17	2.17.3.29.3.30.01.0000	01.2.02.0001	5.1.01.01.02.0001	Belanja Tunjangan Keluarga PNS	194.131.010,36	190.301.476,00	(3.829.534,36)	98,03		
2.17	2.17.3.29.3.30.01.0000	01.2.02.0001	5.1.01.01.02.0002	Belanja Tunjangan Keluarga PPPK	28.639.635,22	28.360.574,00	(279.061,22)	99,03		
2.17	2.17.3.29.3.30.01.0000	01.2.02.0001	5.1.01.01.03	Belanja Tunjangan Jabatan ASN	103.731.000,10	102.270.000,00	(1.461.000,10)	98,59		
2.17	2.17.3.29.3.30.01.0000	01.2.02.0001	5.1.01.01.03.0001	Belanja Tunjangan Jabatan PNS	103.731.000,10	102.270.000,00	(1.461.000,10)	98,59		
2.17	2.17.3.29.3.30.01.0000	01.2.02.0001	5.1.01.01.04	Belanja Tunjangan Fungsional ASN	177.253.000,12	172.760.000,00	(4.493.000,12)	97,47		
2.17	2.17.3.29.3.30.01.0000	01.2.02.0001	5.1.01.01.04.0001	Belanja Tunjangan Fungsional PNS	177.253.000,12	172.760.000,00	(4.493.000,12)	97,47		
2.17	2.17.3.29.3.30.01.0000	01.2.02.0001	5.1.01.01.05	Belanja Tunjangan Fungsional Umum ASN	58.346.000,16	48.770.416,00	(9.575.584,16)	83,59		
2.17	2.17.3.29.3.30.01.0000	01.2.02.0001	5.1.01.01.05.0001	Belanja Tunjangan Fungsional Umum PNS	34.830.000,10	26.090.000,00	(8.740.000,10)	74,91		
2.17	2.17.3.29.3.30.01.0000	01.2.02.0001	5.1.01.01.05.0002	Belanja Tunjangan Fungsional Umum PPPK	23.516.000,06	22.680.416,00	(835.584,06)	96,45		
2.17	2.17.3.29.3.30.01.0000	01.2.02.0001	5.1.01.01.06	Belanja Tunjangan Beras ASN	123.382.256,20	120.681.895,00	(2.700.361,20)	97,81		
2.17	2.17.3.29.3.30.01.0000	01.2.02.0001	5.1.01.01.06.0001	Belanja Tunjangan Beras PNS	99.027.108,04	96.608.280,00	(2.418.828,04)	97,56		
2.17	2.17.3.29.3.30.01.0000	01.2.02.0001	5.1.01.01.06.0002	Belanja Tunjangan Beras PPPK	24.355.148,16	24.073.615,00	(281.533,16)	98,84		
2.17	2.17.3.29.3.30.01.0000	01.2.02.0001	5.1.01.01.07	Belanja Tunjangan PPh/Tunjangan Khusus ASN	17.591.015,40	16.226.546,00	(1.364.469,40)	92,24		
2.17	2.17.3.29.3.30.01.0000	01.2.02.0001	5.1.01.01.07.0001	Belanja Tunjangan PPh/Tunjangan Khusus PNS	17.212.860,84	16.060.545,00	(1.152.315,84)	93,31		
2.17	2.17.3.29.3.30.01.0000	01.2.02.0001	5.1.01.01.07.0002	Belanja Tunjangan PPh/Tunjangan Khusus PPPK	378.154,56	166.001,00	(212.153,56)	43,90		
2.17	2.17.3.29.3.30.01.0000	01.2.02.0001	5.1.01.01.08	Belanja Pembulatan Gaji ASN	32.246,90	31.699,00	(547,90)	98,30		
2.17	2.17.3.29.3.30.01.0000	01.2.02.0001	5.1.01.01.08.0001	Belanja Pembulatan Gaji PNS	23.008,02	22.580,00	(428,02)	98,14		
2.17	2.17.3.29.3.30.01.0000	01.2.02.0001	5.1.01.01.08.0002	Belanja Pembulatan Gaji PPPK	9.238,88	9.119,00	(119,88)	98,70		
2.17	2.17.3.29.3.30.01.0000	01.2.02.0001	5.1.01.01.09	Belanja Iuran Jaminan Kesehatan ASN	152.749.109,28	125.862.578,00	(26.886.531,28)	82,40		
2.17	2.17.3.29.3.30.01.0000	01.2.02.0001	5.1.01.01.09.0001	Belanja Iuran Jaminan Kesehatan PNS	137.507.678,52	112.078.232,00	(25.429.446,52)	81,51		
2.17	2.17.3.29.3.30.01.0000	01.2.02.0001	5.1.01.01.09.0002	Belanja Iuran Jaminan Kesehatan PPPK	15.241.430,76	13.784.346,00	(1.457.084,76)	90,44		
2.17	2.17.3.29.3.30.01.0000	01.2.02.0001	5.1.01.01.10	Belanja Iuran Jaminan Kecelakaan Kerja ASN	4.331.487,84	4.159.299,00	(172.188,84)	96,02		
2.17	2.17.3.29.3.30.01.0000	01.2.02.0001	5.1.01.01.10.0001	Belanja Iuran Jaminan Kecelakaan Kerja PNS	3.554.614,20	3.471.678,00	(82.936,20)	97,67		
2.17	2.17.3.29.3.30.01.0000	01.2.02.0001	5.1.01.01.10.0002	Belanja Iuran Jaminan Kecelakaan Kerja PPPK	776.873,64	687.621,00	(89.252,64)	88,51		
2.17	2.17.3.29.3.30.01.0000	01.2.02.0001	5.1.01.01.11	Belanja Iuran Jaminan Kematian ASN	12.993.395,28	12.477.842,00	(515.553,28)	96,03		
2.17	2.17.3.29.3.30.01.0000	01.2.02.0001	5.1.01.01.11.0001	Belanja Iuran Jaminan Kematian PNS	10.663.888,32	10.415.085,00	(248.803,32)	97,67		
2.17	2.17.3.29.3.30.01.0000	01.2.02.0001	5.1.01.01.11.0002	Belanja Iuran Jaminan Kematian PPPK	2.329.506,96	2.062.757,00	(266.749,96)	88,55		
2.17	2.17.3.29.3.30.01.0000	01.2.02.0001	5.1.01.02	Belanja Tambahan Penghasilan ASN	1.287.087.993,00	1.244.410.810,00	(42.677.183,00)	96,68		
2.17	2.17.3.29.3.30.01.0000	01.2.02.0001	5.1.01.02.01	Tambahan Penghasilan berdasarkan Beban Kerja ASN	508.565.775,00	490.962.102,00	(17.603.673,00)	96,54		
2.17	2.17.3.29.3.30.01.0000	01.2.02.0001	5.1.01.02.01.0001	Tambahan Penghasilan berdasarkan Beban Kerja PNS	498.120.847,00	480.656.975,00	(17.463.872,00)	96,49		
2.17	2.17.3.29.3.30.01.0000	01.2.02.0001	5.1.01.02.01.0002	Tambahan Penghasilan berdasarkan Beban Kerja PPPK	10.444.928,00	10.305.127,00	(139.801,00)	98,66		

Kode Rekening				Uraian	Anggaran	Realisasi	Bertambah (Berkurang)	%	Dasar Hukum	Keterangan
2.17	2.17.3.29.3.30.01.0000	01.2.02.0001	5.1.01.02.03	Tambahan Penghasilan berdasarkan Kondisi Kerja ASN	303.860.891,00	294.967.134,00	(8.893.757,00)	97,07		
2.17	2.17.3.29.3.30.01.0000	01.2.02.0001	5.1.01.02.03.0001	Tambahan Penghasilan berdasarkan Kondisi Kerja PNS	303.860.891,00	294.967.134,00	(8.893.757,00)	97,07		
2.17	2.17.3.29.3.30.01.0000	01.2.02.0001	5.1.01.02.05	Tambahan Penghasilan berdasarkan Prestasi Kerja ASN	474.661.327,00	458.481.574,00	(16.179.753,00)	96,59		
2.17	2.17.3.29.3.30.01.0000	01.2.02.0001	5.1.01.02.05.0001	Tambahan Penghasilan berdasarkan Prestasi Kerja PNS	464.912.729,00	448.863.460,00	(16.049.269,00)	96,55		
2.17	2.17.3.29.3.30.01.0000	01.2.02.0001	5.1.01.02.05.0002	Tambahan Penghasilan berdasarkan Prestasi Kerja PPPK	9.748.598,00	9.618.114,00	(130.484,00)	98,66		
2.17	**2.17.3.29.3.30.01.0000**	**1.2.06**		**ADMINISTRASI UMUM PERANGKAT DAERAH**	**268.937.000,00**	**88.406.392,00**	**(180.530.608,00)**	**32,87**		
2.17	2.17.3.29.3.30.01.0000	01.2.06.0001		PENYEDIAAN KOMPONEN INSTALASI LISTRIK/PENERANGAN BANGUNAN KANTOR	6.502.000,00	5.443.500,00	(1.058.500,00)	83,72		
2.17	2.17.3.29.3.30.01.0000	01.2.06.0001	5.1	BELANJA OPERASI	6.502.000,00	5.443.500,00	(1.058.500,00)	83,72		
2.17	2.17.3.29.3.30.01.0000	01.2.06.0001	5.1.02	Belanja Barang dan Jasa	6.502.000,00	5.443.500,00	(1.058.500,00)	83,72		
2.17	2.17.3.29.3.30.01.0000	01.2.06.0001	5.1.02.01	Belanja Barang	6.502.000,00	5.443.500,00	(1.058.500,00)	83,72		
2.17	2.17.3.29.3.30.01.0000	01.2.06.0001	5.1.02.01.01	Belanja Barang Pakai Habis	6.502.000,00	5.443.500,00	(1.058.500,00)	83,72		
2.17	2.17.3.29.3.30.01.0000	01.2.06.0001	5.1.02.01.01.0031	Belanja Alat/Bahan untuk Kegiatan Kantor-Alat Listrik	6.502.000,00	5.443.500,00	(1.058.500,00)	83,72		
2.17	2.17.3.29.3.30.01.0000	01.2.06.0002		PENYEDIAAN PERALATAN DAN PERLENGKAPAN KANTOR	60.530.000,00	42.657.000,00	(17.873.000,00)	70,47		
2.17	2.17.3.29.3.30.01.0000	01.2.06.0002	5.1	BELANJA OPERASI	4.000.000,00	3.896.000,00	(104.000,00)	97,40		
2.17	2.17.3.29.3.30.01.0000	01.2.06.0002	5.1.02	Belanja Barang dan Jasa	4.000.000,00	3.896.000,00	(104.000,00)	97,40		
2.17	2.17.3.29.3.30.01.0000	01.2.06.0002	5.1.02.01	Belanja Barang	4.000.000,00	3.896.000,00	(104.000,00)	97,40		
2.17	2.17.3.29.3.30.01.0000	01.2.06.0002	5.1.02.01.01	Belanja Barang Pakai Habis	4.000.000,00	3.896.000,00	(104.000,00)	97,40		
2.17	2.17.3.29.3.30.01.0000	01.2.06.0002	5.1.02.01.01.0024	Belanja Alat/Bahan untuk Kegiatan Kantor-Alat Tulis Kantor	2.568.000,00	2.566.000,00	(2.000,00)	99,92		
2.17	2.17.3.29.3.30.01.0000	01.2.06.0002	5.1.02.01.01.0025	Belanja Alat/Bahan untuk Kegiatan Kantor- Kertas dan Cover	730.000,00	640.000,00	(90.000,00)	87,67		
2.17	2.17.3.29.3.30.01.0000	01.2.06.0002	5.1.02.01.01.0027	Belanja Alat/Bahan untuk Kegiatan Kantor-Benda Pos	702.000,00	690.000,00	(12.000,00)	98,29		
2.17	2.17.3.29.3.30.01.0000	01.2.06.0002	5.2	BELANJA MODAL	56.530.000,00	38.761.000,00	(17.769.000,00)	68,57		
2.17	2.17.3.29.3.30.01.0000	01.2.06.0002	5.2.02	Belanja Modal Peralatan dan Mesin	56.530.000,00	38.761.000,00	(17.769.000,00)	68,57		
2.17	2.17.3.29.3.30.01.0000	01.2.06.0002	5.2.02.05	Belanja Modal Alat Kantor dan Rumah Tangga	56.530.000,00	38.761.000,00	(17.769.000,00)	68,57		
2.17	2.17.3.29.3.30.01.0000	01.2.06.0002	5.2.02.05.01	Belanja Modal Alat Kantor	38.761.000,00	38.761.000,00	0,00	100,00		
2.17	2.17.3.29.3.30.01.0000	01.2.06.0002	5.2.02.05.01.0005	Belanja Modal Alat Kantor Lainnya	38.761.000,00	38.761.000,00	0,00	100,00		
2.17	2.17.3.29.3.30.01.0000	01.2.06.0002	5.2.02.05.02	Belanja Modal Alat Rumah Tangga	17.769.000,00	0,00	(17.769.000,00)	0,00		
2.17	2.17.3.29.3.30.01.0000	01.2.06.0002	5.2.02.05.02.0004	Belanja Modal Alat Pendingin	17.769.000,00	0,00	(17.769.000,00)	0,00		
2.17	2.17.3.29.3.30.01.0000	01.2.06.0005		PENYEDIAAN BARANG CETAKAN DAN PENGGANDAAN	2.500.000,00	2.500.000,00	0,00	100,00		
2.17	2.17.3.29.3.30.01.0000	01.2.06.0005	5.1	BELANJA OPERASI	2.500.000,00	2.500.000,00	0,00	100,00		
2.17	2.17.3.29.3.30.01.0000	01.2.06.0005	5.1.02	Belanja Barang dan Jasa	2.500.000,00	2.500.000,00	0,00	100,00		
2.17	2.17.3.29.3.30.01.0000	01.2.06.0005	5.1.02.01	Belanja Barang	2.500.000,00	2.500.000,00	0,00	100,00		
2.17	2.17.3.29.3.30.01.0000	01.2.06.0005	5.1.02.01.01	Belanja Barang Pakai Habis	2.500.000,00	2.500.000,00	0,00	100,00		
2.17	2.17.3.29.3.30.01.0000	01.2.06.0005	5.1.02.01.01.0026	Belanja Alat/Bahan untuk Kegiatan Kantor- Bahan Cetak	2.500.000,00	2.500.000,00	0,00	100,00		
2.17	2.17.3.29.3.30.01.0000	01.2.06.0006		PENYEDIAAN BAHAN BACAAN DAN PERATURAN PERUNDANG-UNDANGAN	28.004.000,00	6.250.000,00	(21.754.000,00)	22,32		
2.17	2.17.3.29.3.30.01.0000	01.2.06.0006	5.1	BELANJA OPERASI	28.004.000,00	6.250.000,00	(21.754.000,00)	22,32		
2.17	2.17.3.29.3.30.01.0000	01.2.06.0006	5.1.02	Belanja Barang dan Jasa	28.004.000,00	6.250.000,00	(21.754.000,00)	22,32		
2.17	2.17.3.29.3.30.01.0000	01.2.06.0006	5.1.02.01	Belanja Barang	1.004.000,00	1.000.000,00	(4.000,00)	99,60		
2.17	2.17.3.29.3.30.01.0000	01.2.06.0006	5.1.02.01.01	Belanja Barang Pakai Habis	1.004.000,00	1.000.000,00	(4.000,00)	99,60		
2.17	2.17.3.29.3.30.01.0000	01.2.06.0006	5.1.02.01.01.0025	Belanja Alat/Bahan untuk Kegiatan Kantor- Kertas dan Cover	1.004.000,00	1.000.000,00	(4.000,00)	99,60		
2.17	2.17.3.29.3.30.01.0000	01.2.06.0006	5.1.02.02	Belanja Jasa	27.000.000,00	5.250.000,00	(21.750.000,00)	19,44		
2.17	2.17.3.29.3.30.01.0000	01.2.06.0006	5.1.02.02.01	Belanja Jasa Kantor	27.000.000,00	5.250.000,00	(21.750.000,00)	19,44		
2.17	2.17.3.29.3.30.01.0000	01.2.06.0006	5.1.02.02.01.0055	Belanja Jasa Iklan/Reklame, Film, dan Pemotretan	3.600.000,00	0,00	(3.600.000,00)	0,00		
2.17	2.17.3.29.3.30.01.0000	01.2.06.0006	5.1.02.02.01.0062	Belanja Langganan Jurnal/Surat Kabar/Majalah	23.400.000,00	5.250.000,00	(18.150.000,00)	22,44		
2.17	2.17.3.29.3.30.01.0000	01.2.06.0009		PENYELENGGARAAN RAPAT KOORDINASI DAN KONSULTASI SKPD	34.438.000,00	27.555.892,00	(6.882.108,00)	80,02		
2.17	2.17.3.29.3.30.01.0000	01.2.06.0009	5.1	BELANJA OPERASI	34.438.000,00	27.555.892,00	(6.882.108,00)	80,02		

Kode Rekening				Uraian	Anggaran	Realisasi	Bertambah (Berkurang)	%	Dasar Hukum	Keterangan
2.17	2.17.3.29.3.30.01.0000	01.2.06.0009	5.1.02	Belanja Barang dan Jasa	34.438.000,00	27.555.892,00	(6.882.108,00)	80,02		
2.17	2.17.3.29.3.30.01.0000	01.2.06.0009	5.1.02.01	Belanja Barang	7.850.000,00	4.500.000,00	(3.350.000,00)	57,32		
2.17	2.17.3.29.3.30.01.0000	01.2.06.0009	5.1.02.01.01	Belanja Barang Pakai Habis	7.850.000,00	4.500.000,00	(3.350.000,00)	57,32		
2.17	2.17.3.29.3.30.01.0000	01.2.06.0009	5.1.02.01.01.0052	Belanja Makanan dan Minuman Rapat	7.850.000,00	4.500.000,00	(3.350.000,00)	57,32		
2.17	2.17.3.29.3.30.01.0000	01.2.06.0009	5.1.02.04	Belanja Perjalanan Dinas	26.588.000,00	23.055.892,00	(3.532.108,00)	86,72		
2.17	2.17.3.29.3.30.01.0000	01.2.06.0009	5.1.02.04.01	Belanja Perjalanan Dinas Dalam Negeri	26.588.000,00	23.055.892,00	(3.532.108,00)	86,72		
2.17	2.17.3.29.3.30.01.0000	01.2.06.0009	5.1.02.04.01.0001	Belanja Perjalanan Dinas Biasa	18.338.000,00	14.865.892,00	(3.472.108,00)	81,07		
2.17	2.17.3.29.3.30.01.0000	01.2.06.0009	5.1.02.04.01.0003	Belanja Perjalanan Dinas Dalam Kota	8.250.000,00	8.190.000,00	(60.000,00)	99,27		
2.17	2.17.3.29.3.30.01.0000	01.2.06.0011		DUKUNGAN PELAKSANAAN SISTEM PEMERINTAHAN BERBASIS ELEKTRONIK PADA SKPD	136.963.000,00	4.000.000,00	(132.963.000,00)	2,92		
2.17	2.17.3.29.3.30.01.0000	01.2.06.0011	5.1	BELANJA OPERASI	4.000.000,00	4.000.000,00	0,00	100,00		
2.17	2.17.3.29.3.30.01.0000	01.2.06.0011	5.1.02	Belanja Barang dan Jasa	4.000.000,00	4.000.000,00	0,00	100,00		
2.17	2.17.3.29.3.30.01.0000	01.2.06.0011	5.1.02.02	Belanja Jasa	4.000.000,00	4.000.000,00	0,00	100,00		
2.17	2.17.3.29.3.30.01.0000	01.2.06.0011	5.1.02.02.04	Belanja Sewa Peralatan dan Mesin	4.000.000,00	4.000.000,00	0,00	100,00		
2.17	2.17.3.29.3.30.01.0000	01.2.06.0011	5.1.02.02.04.0407	Belanja Sewa Peralatan Mainframe	4.000.000,00	4.000.000,00	0,00	100,00		
2.17	2.17.3.29.3.30.01.0000	01.2.06.0011	5.2	BELANJA MODAL	132.963.000,00	0,00	(132.963.000,00)	0,00		
2.17	2.17.3.29.3.30.01.0000	01.2.06.0011	5.2.02	Belanja Modal Peralatan dan Mesin	132.963.000,00	0,00	(132.963.000,00)	0,00		
2.17	2.17.3.29.3.30.01.0000	01.2.06.0011	5.2.02.10	Belanja Modal Komputer	132.963.000,00	0,00	(132.963.000,00)	0,00		
2.17	2.17.3.29.3.30.01.0000	01.2.06.0011	5.2.02.10.01	Belanja Modal Komputer Unit	110.563.000,00	0,00	(110.563.000,00)	0,00		
2.17	2.17.3.29.3.30.01.0000	01.2.06.0011	5.2.02.10.01.0002	Belanja Modal Personal Computer	110.563.000,00	0,00	(110.563.000,00)	0,00		
2.17	2.17.3.29.3.30.01.0000	01.2.06.0011	5.2.02.10.02	Belanja Modal Peralatan Komputer	22.400.000,00	0,00	(22.400.000,00)	0,00		
2.17	2.17.3.29.3.30.01.0000	01.2.06.0011	5.2.02.10.02.0003	Belanja Modal Peralatan Personal Computer	22.400.000,00	0,00	(22.400.000,00)	0,00		
2.17	**2.17.3.29.3.30.01.0000**	**1.2.08**		**PENYEDIAAN JASA PENUNJANG URUSAN PEMERINTAHAN DAERAH**	**405.314.400,02**	**331.978.585,00**	**(73.335.815,02)**	**81,91**		
2.17	2.17.3.29.3.30.01.0000	01.2.08.0002		PENYEDIAAN JASA KOMUNIKASI, SUMBER DAYA AIR DAN LISTRIK	237.664.400,02	172.078.585,00	(65.585.815,02)	72,40		
2.17	2.17.3.29.3.30.01.0000	01.2.08.0002	5.1	BELANJA OPERASI	237.664.400,02	172.078.585,00	(65.585.815,02)	72,40		
2.17	2.17.3.29.3.30.01.0000	01.2.08.0002	5.1.02	Belanja Barang dan Jasa	237.664.400,02	172.078.585,00	(65.585.815,02)	72,40		
2.17	2.17.3.29.3.30.01.0000	01.2.08.0002	5.1.02.02	Belanja Jasa	237.664.400,02	172.078.585,00	(65.585.815,02)	72,40		
2.17	2.17.3.29.3.30.01.0000	01.2.08.0002	5.1.02.02.01	Belanja Jasa Kantor	237.664.400,02	172.078.585,00	(65.585.815,02)	72,40		
2.17	2.17.3.29.3.30.01.0000	01.2.08.0002	5.1.02.02.01.0060	Belanja Tagihan Air	67.020.000,02	46.543.300,00	(20.476.700,02)	69,45		
2.17	2.17.3.29.3.30.01.0000	01.2.08.0002	5.1.02.02.01.0061	Belanja Tagihan Listrik	120.000.000,00	107.758.940,00	(12.241.060,00)	89,80		
2.17	2.17.3.29.3.30.01.0000	01.2.08.0002	5.1.02.02.01.0063	Belanja Kawat/Faksimili/Internet/TV Berlangganan	24.611.400,00	12.372.800,00	(12.238.600,00)	50,27		
2.17	2.17.3.29.3.30.01.0000	01.2.08.0002	5.1.02.02.01.0065	Belanja Penambahan Daya	26.033.000,00	5.403.545,00	(20.629.455,00)	20,76		
2.17	2.17.3.29.3.30.01.0000	01.2.08.0004		PENYEDIAAN JASA PELAYANAN UMUM KANTOR	167.650.000,00	159.900.000,00	(7.750.000,00)	95,38		
2.17	2.17.3.29.3.30.01.0000	01.2.08.0004	5.1	BELANJA OPERASI	167.650.000,00	159.900.000,00	(7.750.000,00)	95,38		
2.17	2.17.3.29.3.30.01.0000	01.2.08.0004	5.1.02	Belanja Barang dan Jasa	167.650.000,00	159.900.000,00	(7.750.000,00)	95,38		
2.17	2.17.3.29.3.30.01.0000	01.2.08.0004	5.1.02.02	Belanja Jasa	167.650.000,00	159.900.000,00	(7.750.000,00)	95,38		
2.17	2.17.3.29.3.30.01.0000	01.2.08.0004	5.1.02.02.01	Belanja Jasa Kantor	167.650.000,00	159.900.000,00	(7.750.000,00)	95,38		
2.17	2.17.3.29.3.30.01.0000	01.2.08.0004	5.1.02.02.01.0026	Belanja Jasa Tenaga Administrasi	156.250.000,00	148.530.000,00	(7.720.000,00)	95,06		
2.17	2.17.3.29.3.30.01.0000	01.2.08.0004	5.1.02.02.01.0031	Belanja Jasa Tenaga Keamanan	11.400.000,00	11.370.000,00	(30.000,00)	99,74		
2.17	**2.17.3.29.3.30.01.0000**	**1.2.09**		**PEMELIHARAAN BARANG MILIK DAERAH PENUNJANG URUSAN PEMERINTAHAN DAERAH**	**49.990.000,00**	**8.910.000,00**	**(41.080.000,00)**	**17,82**		
2.17	2.17.3.29.3.30.01.0000	01.2.09.0001		PENYEDIAAN JASA PEMELIHARAAN, BIAYA PEMELIHARAAN, DAN PAJAK KENDARAAN PERORANGAN DINAS ATAU KENDARAAN DINAS JABATAN	40.000.000,00	0,00	(40.000.000,00)	0,00		
2.17	2.17.3.29.3.30.01.0000	01.2.09.0001	5.1	BELANJA OPERASI	40.000.000,00	0,00	(40.000.000,00)	0,00		

Kode Rekening				Uraian	Anggaran	Realisasi	Bertambah (Berkurang)	%	Dasar Hukum	Keterangan
2.17	2.17.3.29.3.30.01.0000	01.2.09.0001	5.1.02	Belanja Barang dan Jasa	40.000.000,00	0,00	(40.000.000,00)	0,00		
2.17	2.17.3.29.3.30.01.0000	01.2.09.0001	5.1.02.01	Belanja Barang	30.000.000,00	0,00	(30.000.000,00)	0,00		
2.17	2.17.3.29.3.30.01.0000	01.2.09.0001	5.1.02.01.01	Belanja Barang Pakai Habis	30.000.000,00	0,00	(30.000.000,00)	0,00		
2.17	2.17.3.29.3.30.01.0000	01.2.09.0001	5.1.02.01.01.0004	Belanja Bahan-Bahan Bakar dan Pelumas	30.000.000,00	0,00	(30.000.000,00)	0,00		
2.17	2.17.3.29.3.30.01.0000	01.2.09.0001	5.1.02.02	Belanja Jasa	10.000.000,00	0,00	(10.000.000,00)	0,00		
2.17	2.17.3.29.3.30.01.0000	01.2.09.0001	5.1.02.02.01	Belanja Jasa Kantor	10.000.000,00	0,00	(10.000.000,00)	0,00		
2.17	2.17.3.29.3.30.01.0000	01.2.09.0001	5.1.02.02.01.0067	Belanja Pembayaran Pajak, Bea, dan Perizinan	10.000.000,00	0,00	(10.000.000,00)	0,00		
2.17	2.17.3.29.3.30.01.0000	01.2.09.0006		PEMELIHARAAN PERALATAN DAN MESIN LAINNYA	9.990.000,00	8.910.000,00	(1.080.000,00)	89,19		
2.17	2.17.3.29.3.30.01.0000	01.2.09.0006	5.1	BELANJA OPERASI	9.990.000,00	8.910.000,00	(1.080.000,00)	89,19		
2.17	2.17.3.29.3.30.01.0000	01.2.09.0006	5.1.02	Belanja Barang dan Jasa	9.990.000,00	8.910.000,00	(1.080.000,00)	89,19		
2.17	2.17.3.29.3.30.01.0000	01.2.09.0006	5.1.02.03	Belanja Pemeliharaan	9.990.000,00	8.910.000,00	(1.080.000,00)	89,19		
2.17	2.17.3.29.3.30.01.0000	01.2.09.0006	5.1.02.03.02	Belanja Pemeliharaan Peralatan dan Mesin	9.990.000,00	8.910.000,00	(1.080.000,00)	89,19		
2.17	2.17.3.29.3.30.01.0000	01.2.09.0006	5.1.02.03.02.0121	Belanja Pemeliharaan Alat Kantor dan Rumah Tangga-Alat Rumah Tangga-Alat Pendingin	4.880.000,00	3.800.000,00	(1.080.000,00)	77,87		
2.17	2.17.3.29.3.30.01.0000	01.2.09.0006	5.1.02.03.02.0405	Belanja Pemeliharaan Komputer-Komputer Unit-Personal Computer	5.110.000,00	5.110.000,00	0,00	100,00		
2.17	**2.17.3.29.3.30.01.0000**	**03**		**PROGRAM PENGAWASAN DAN PEMERIKSAAN KOPERASI**	**212.393.600,00**	**122.338.000,00**	**(90.055.600,00)**	**57,60**		
2.17	**2.17.3.29.3.30.01.0000**	**3.2.01**		**PEMERIKSAAN DAN PENGAWASAN KOPERASI, KOPERASI SIMPAN PINJAM/UNIT SIMPAN PINJAM KOPERASI YANG WILAYAH KEANGGOTAANNYA DALAM DAERAH KABUPATEN/ KOTA**	**212.393.600,00**	**122.338.000,00**	**(90.055.600,00)**	**57,60**		
2.17	2.17.3.29.3.30.01.0000	03.2.01.0003		PENGUATAN TATA KELOLA KELEMBAGAAN KOPERASI	212.393.600,00	122.338.000,00	(90.055.600,00)	57,60		
2.17	2.17.3.29.3.30.01.0000	03.2.01.0003	5.1	BELANJA OPERASI	212.393.600,00	122.338.000,00	(90.055.600,00)	57,60		
2.17	2.17.3.29.3.30.01.0000	03.2.01.0003	5.1.02	Belanja Barang dan Jasa	212.393.600,00	122.338.000,00	(90.055.600,00)	57,60		
2.17	2.17.3.29.3.30.01.0000	03.2.01.0003	5.1.02.01	Belanja Barang	8.207.600,00	3.172.000,00	(5.035.600,00)	38,65		
2.17	2.17.3.29.3.30.01.0000	03.2.01.0003	5.1.02.01.01	Belanja Barang Pakai Habis	8.207.600,00	3.172.000,00	(5.035.600,00)	38,65		
2.17	2.17.3.29.3.30.01.0000	03.2.01.0003	5.1.02.01.01.0024	Belanja Alat/Bahan untuk Kegiatan Kantor-Alat Tulis Kantor	2.501.000,00	2.422.000,00	(79.000,00)	96,84		
2.17	2.17.3.29.3.30.01.0000	03.2.01.0003	5.1.02.01.01.0025	Belanja Alat/Bahan untuk Kegiatan Kantor- Kertas dan Cover	825.000,00	750.000,00	(75.000,00)	90,91		
2.17	2.17.3.29.3.30.01.0000	03.2.01.0003	5.1.02.01.01.0026	Belanja Alat/Bahan untuk Kegiatan Kantor- Bahan Cetak	2.415.600,00	0,00	(2.415.600,00)	0,00		
2.17	2.17.3.29.3.30.01.0000	03.2.01.0003	5.1.02.01.01.0029	Belanja Alat/Bahan untuk Kegiatan Kantor-Bahan Komputer	2.466.000,00	0,00	(2.466.000,00)	0,00		
2.17	2.17.3.29.3.30.01.0000	03.2.01.0003	5.1.02.02	Belanja Jasa	90.000.000,00	68.225.000,00	(21.775.000,00)	75,81		
2.17	2.17.3.29.3.30.01.0000	03.2.01.0003	5.1.02.02.01	Belanja Jasa Kantor	90.000.000,00	68.225.000,00	(21.775.000,00)	75,81		
2.17	2.17.3.29.3.30.01.0000	03.2.01.0003	5.1.02.02.01.0055	Belanja Jasa Iklan/Reklame, Film, dan Pemotretan	90.000.000,00	68.225.000,00	(21.775.000,00)	75,81		
2.17	2.17.3.29.3.30.01.0000	03.2.01.0003	5.1.02.04	Belanja Perjalanan Dinas	114.186.000,00	50.941.000,00	(63.245.000,00)	44,61		
2.17	2.17.3.29.3.30.01.0000	03.2.01.0003	5.1.02.04.01	Belanja Perjalanan Dinas Dalam Negeri	114.186.000,00	50.941.000,00	(63.245.000,00)	44,61		
2.17	2.17.3.29.3.30.01.0000	03.2.01.0003	5.1.02.04.01.0001	Belanja Perjalanan Dinas Biasa	50.586.000,00	31.745.000,00	(18.841.000,00)	62,75		
2.17	2.17.3.29.3.30.01.0000	03.2.01.0003	5.1.02.04.01.0003	Belanja Perjalanan Dinas Dalam Kota	63.600.000,00	19.196.000,00	(44.404.000,00)	30,18		
2.17	**2.17.3.29.3.30.01.0000**	**07**		**PROGRAM PEMBERDAYAAN USAHA MENENGAH, USAHA KECIL, DAN USAHA MIKRO (UMKM)**	**389.786.000,00**	**33.633.000,00**	**(356.153.000,00)**	**8,63**		
2.17	**2.17.3.29.3.30.01.0000**	**7.2.01**		**PEMBERDAYAAN USAHA MIKRO YANG DILAKUKAN MELALUI PENDATAAN, KEMITRAAN, KEMUDAHAN PERIZINAN, PENGUATAN KELEMBAGAAN DAN KOORDINASI DENGAN PARA PEMANGKU KEPENTINGAN**	**389.786.000,00**	**33.633.000,00**	**(356.153.000,00)**	**8,63**		
2.17	2.17.3.29.3.30.01.0000	07.2.01.0002		PEMBERDAYAAN MELALUI KEMITRAAN USAHA MIKRO	46.501.000,00	18.883.000,00	(27.618.000,00)	40,61		
2.17	2.17.3.29.3.30.01.0000	07.2.01.0002	5.1	BELANJA OPERASI	46.501.000,00	18.883.000,00	(27.618.000,00)	40,61		
2.17	2.17.3.29.3.30.01.0000	07.2.01.0002	5.1.02	Belanja Barang dan Jasa	46.501.000,00	18.883.000,00	(27.618.000,00)	40,61		
2.17	2.17.3.29.3.30.01.0000	07.2.01.0002	5.1.02.01	Belanja Barang	13.253.000,00	12.139.000,00	(1.114.000,00)	91,59		

Kode Rekening				Uraian	Anggaran	Realisasi	Bertambah (Berkurang)	%	Dasar Hukum	Keterangan
2.17	2.17.3.29.3.30.01.0000	07.2.01.0002	5.1.02.01.01	Belanja Barang Pakai Habis	13.253.000,00	12.139.000,00	(1.114.000,00)	91,59		
2.17	2.17.3.29.3.30.01.0000	07.2.01.0002	5.1.02.01.01.0024	Belanja Alat/Bahan untuk Kegiatan Kantor-Alat Tulis Kantor	1.063.000,00	700.000,00	(363.000,00)	65,85		
2.17	2.17.3.29.3.30.01.0000	07.2.01.0002	5.1.02.01.01.0025	Belanja Alat/Bahan untuk Kegiatan Kantor- Kertas dan Cover	750.000,00	0,00	(750.000,00)	0,00		
2.17	2.17.3.29.3.30.01.0000	07.2.01.0002	5.1.02.01.01.0026	Belanja Alat/Bahan untuk Kegiatan Kantor- Bahan Cetak	11.440.000,00	11.439.000,00	(1.000,00)	99,99		
2.17	2.17.3.29.3.30.01.0000	07.2.01.0002	5.1.02.04	Belanja Perjalanan Dinas	33.248.000,00	6.744.000,00	(26.504.000,00)	20,28		
2.17	2.17.3.29.3.30.01.0000	07.2.01.0002	5.1.02.04.01	Belanja Perjalanan Dinas Dalam Negeri	33.248.000,00	6.744.000,00	(26.504.000,00)	20,28		
2.17	2.17.3.29.3.30.01.0000	07.2.01.0002	5.1.02.04.01.0001	Belanja Perjalanan Dinas Biasa	8.498.000,00	5.444.000,00	(3.054.000,00)	64,06		
2.17	2.17.3.29.3.30.01.0000	07.2.01.0002	5.1.02.04.01.0003	Belanja Perjalanan Dinas Dalam Kota	24.750.000,00	1.300.000,00	(23.450.000,00)	5,25		
2.17	2.17.3.29.3.30.01.0000	07.2.01.0004		PEMBERDAYAAN KELEMBAGAAN POTENSI DAN PENGEMBANGAN USAHA MIKRO	328.262.000,00	5.116.400,00	(323.145.600,00)	1,56		
2.17	2.17.3.29.3.30.01.0000	07.2.01.0004	5.1	BELANJA OPERASI	328.262.000,00	5.116.400,00	(323.145.600,00)	1,56		
2.17	2.17.3.29.3.30.01.0000	07.2.01.0004	5.1.02	Belanja Barang dan Jasa	28.262.000,00	5.116.400,00	(23.145.600,00)	18,10		
2.17	2.17.3.29.3.30.01.0000	07.2.01.0004	5.1.02.01	Belanja Barang	3.474.000,00	1.010.000,00	(2.464.000,00)	29,07		
2.17	2.17.3.29.3.30.01.0000	07.2.01.0004	5.1.02.01.01	Belanja Barang Pakai Habis	3.474.000,00	1.010.000,00	(2.464.000,00)	29,07		
2.17	2.17.3.29.3.30.01.0000	07.2.01.0004	5.1.02.01.01.0025	Belanja Alat/Bahan untuk Kegiatan Kantor- Kertas dan Cover	750.000,00	500.000,00	(250.000,00)	66,67		
2.17	2.17.3.29.3.30.01.0000	07.2.01.0004	5.1.02.01.01.0026	Belanja Alat/Bahan untuk Kegiatan Kantor- Bahan Cetak	1.704.000,00	0,00	(1.704.000,00)	0,00		
2.17	2.17.3.29.3.30.01.0000	07.2.01.0004	5.1.02.01.01.0029	Belanja Alat/Bahan untuk Kegiatan Kantor-Bahan Komputer	1.020.000,00	510.000,00	(510.000,00)	50,00		
2.17	2.17.3.29.3.30.01.0000	07.2.01.0004	5.1.02.04	Belanja Perjalanan Dinas	24.788.000,00	4.106.400,00	(20.681.600,00)	16,57		
2.17	2.17.3.29.3.30.01.0000	07.2.01.0004	5.1.02.04.01	Belanja Perjalanan Dinas Dalam Negeri	24.788.000,00	4.106.400,00	(20.681.600,00)	16,57		
2.17	2.17.3.29.3.30.01.0000	07.2.01.0004	5.1.02.04.01.0001	Belanja Perjalanan Dinas Biasa	7.388.000,00	4.106.400,00	(3.281.600,00)	55,58		
2.17	2.17.3.29.3.30.01.0000	07.2.01.0004	5.1.02.04.01.0003	Belanja Perjalanan Dinas Dalam Kota	17.400.000,00	0,00	(17.400.000,00)	0,00		
2.17	2.17.3.29.3.30.01.0000	07.2.01.0004	5.1.04	Belanja Subsidi	300.000.000,00	0,00	(300.000.000,00)	0,00		
2.17	2.17.3.29.3.30.01.0000	07.2.01.0004	5.1.04.02	Belanja Subsidi kepada BUMD	300.000.000,00	0,00	(300.000.000,00)	0,00		
2.17	2.17.3.29.3.30.01.0000	07.2.01.0004	5.1.04.02.02	Belanja Subsidi kepada BUMD	300.000.000,00	0,00	(300.000.000,00)	0,00		
2.17	2.17.3.29.3.30.01.0000	07.2.01.0004	5.1.04.02.02.0001	Belanja Subsidi kepada BUMD	300.000.000,00	0,00	(300.000.000,00)	0,00		
2.17	2.17.3.29.3.30.01.0000	07.2.01.0014		PENYUSUNAN BASIS DATA USAHA MIKRO	15.023.000,00	9.633.600,00	(5.389.400,00)	64,13		
2.17	2.17.3.29.3.30.01.0000	07.2.01.0014	5.1	BELANJA OPERASI	15.023.000,00	9.633.600,00	(5.389.400,00)	64,13		
2.17	2.17.3.29.3.30.01.0000	07.2.01.0014	5.1.02	Belanja Barang dan Jasa	15.023.000,00	9.633.600,00	(5.389.400,00)	64,13		
2.17	2.17.3.29.3.30.01.0000	07.2.01.0014	5.1.02.01	Belanja Barang	1.759.000,00	1.758.400,00	(600,00)	99,97		
2.17	2.17.3.29.3.30.01.0000	07.2.01.0014	5.1.02.01.01	Belanja Barang Pakai Habis	1.759.000,00	1.758.400,00	(600,00)	99,97		
2.17	2.17.3.29.3.30.01.0000	07.2.01.0014	5.1.02.01.01.0024	Belanja Alat/Bahan untuk Kegiatan Kantor-Alat Tulis Kantor	55.000,00	54.400,00	(600,00)	98,91		
2.17	2.17.3.29.3.30.01.0000	07.2.01.0014	5.1.02.01.01.0025	Belanja Alat/Bahan untuk Kegiatan Kantor- Kertas dan Cover	565.000,00	565.000,00	0,00	100,00		
2.17	2.17.3.29.3.30.01.0000	07.2.01.0014	5.1.02.01.01.0026	Belanja Alat/Bahan untuk Kegiatan Kantor- Bahan Cetak	629.000,00	629.000,00	0,00	100,00		
2.17	2.17.3.29.3.30.01.0000	07.2.01.0014	5.1.02.01.01.0029	Belanja Alat/Bahan untuk Kegiatan Kantor-Bahan Komputer	510.000,00	510.000,00	0,00	100,00		
2.17	2.17.3.29.3.30.01.0000	07.2.01.0014	5.1.02.04	Belanja Perjalanan Dinas	13.264.000,00	7.875.200,00	(5.388.800,00)	59,37		
2.17	2.17.3.29.3.30.01.0000	07.2.01.0014	5.1.02.04.01	Belanja Perjalanan Dinas Dalam Negeri	13.264.000,00	7.875.200,00	(5.388.800,00)	59,37		
2.17	2.17.3.29.3.30.01.0000	07.2.01.0014	5.1.02.04.01.0001	Belanja Perjalanan Dinas Biasa	5.064.000,00	2.139.200,00	(2.924.800,00)	42,24		
2.17	2.17.3.29.3.30.01.0000	07.2.01.0014	5.1.02.04.01.0003	Belanja Perjalanan Dinas Dalam Kota	8.200.000,00	5.736.000,00	(2.464.000,00)	69,95		
3.30	**2.17.3.29.3.30.01.0000**	**03**		**PROGRAM PENINGKATAN SARANA DISTRIBUSI PERDAGANGAN**	**114.069.000,00**	**104.986.000,00**	**(9.083.000,00)**	**92,04**		
3.30	**2.17.3.29.3.30.01.0000**	**3.2.01**		**PEMBANGUNAN DAN PENGELOLAAN SARANA DISTRIBUSI PERDAGANGAN**	**114.069.000,00**	**104.986.000,00**	**(9.083.000,00)**	**92,04**		
3.30	2.17.3.29.3.30.01.0000	03.2.01.0001		PENYEDIAAN SARANA DISTRIBUSI PERDAGANGAN	114.069.000,00	104.986.000,00	(9.083.000,00)	92,04		
3.30	2.17.3.29.3.30.01.0000	03.2.01.0001	5.1	BELANJA OPERASI	69.269.000,00	60.626.000,00	(8.643.000,00)	87,52		
3.30	2.17.3.29.3.30.01.0000	03.2.01.0001	5.1.02	Belanja Barang dan Jasa	69.269.000,00	60.626.000,00	(8.643.000,00)	87,52		
3.30	2.17.3.29.3.30.01.0000	03.2.01.0001	5.1.02.01	Belanja Barang	9.969.000,00	8.176.000,00	(1.793.000,00)	82,01		
3.30	2.17.3.29.3.30.01.0000	03.2.01.0001	5.1.02.01.01	Belanja Barang Pakai Habis	8.219.000,00	6.426.000,00	(1.793.000,00)	78,18		
3.30	2.17.3.29.3.30.01.0000	03.2.01.0001	5.1.02.01.01.0004	Belanja Bahan-Bahan Bakar dan Pelumas	1.088.000,00	896.000,00	(192.000,00)	82,35		

Kode Rekening				Uraian	Anggaran	Realisasi	Bertambah (Berkurang)	%	Dasar Hukum	Keterangan
3.30	2.17.3.29.3.30.01.0000	03.2.01.0001	5.1.02.01.01.0024	Belanja Alat/Bahan untuk Kegiatan Kantor-Alat Tulis Kantor	245.000,00	245.000,00	0,00	100,00		
3.30	2.17.3.29.3.30.01.0000	03.2.01.0001	5.1.02.01.01.0025	Belanja Alat/Bahan untuk Kegiatan Kantor- Kertas dan Cover	2.400.000,00	2.400.000,00	0,00	100,00		
3.30	2.17.3.29.3.30.01.0000	03.2.01.0001	5.1.02.01.01.0026	Belanja Alat/Bahan untuk Kegiatan Kantor- Bahan Cetak	187.000,00	187.000,00	0,00	100,00		
3.30	2.17.3.29.3.30.01.0000	03.2.01.0001	5.1.02.01.01.0030	Belanja Alat/Bahan untuk Kegiatan Kantor-Perabot Kantor	4.299.000,00	2.698.000,00	(1.601.000,00)	62,76		
3.30	2.17.3.29.3.30.01.0000	03.2.01.0001	5.1.02.01.04	Belanja Aset Tetap yang Tidak Memenuhi Kriteria Kapitalisasi	1.750.000,00	1.750.000,00	0,00	100,00		
3.30	2.17.3.29.3.30.01.0000	03.2.01.0001	5.1.02.01.04.0120	Belanja Peralatan dan Mesin-Alat Kantor dan Rumah Tangga-Alat Rumah Tangga-Alat Pembersih	1.750.000,00	1.750.000,00	0,00	100,00		
3.30	2.17.3.29.3.30.01.0000	03.2.01.0001	5.1.02.03	Belanja Pemeliharaan	50.000.000,00	49.850.000,00	(150.000,00)	99,70		
3.30	2.17.3.29.3.30.01.0000	03.2.01.0001	5.1.02.03.02	Belanja Pemeliharaan Peralatan dan Mesin	50.000.000,00	49.850.000,00	(150.000,00)	99,70		
3.30	2.17.3.29.3.30.01.0000	03.2.01.0001	5.1.02.03.02.0146	Belanja Pemeliharaan Alat Studio, Komunikasi, dan Pemancar-Alat Komunikasi-Alat Komunikasi Digital dan Konvensional	50.000.000,00	49.850.000,00	(150.000,00)	99,70		
3.30	2.17.3.29.3.30.01.0000	03.2.01.0001	5.1.02.04	Belanja Perjalanan Dinas	9.300.000,00	2.600.000,00	(6.700.000,00)	27,96		
3.30	2.17.3.29.3.30.01.0000	03.2.01.0001	5.1.02.04.01	Belanja Perjalanan Dinas Dalam Negeri	9.300.000,00	2.600.000,00	(6.700.000,00)	27,96		
3.30	2.17.3.29.3.30.01.0000	03.2.01.0001	5.1.02.04.01.0001	Belanja Perjalanan Dinas Biasa	5.550.000,00	0,00	(5.550.000,00)	0,00		
3.30	2.17.3.29.3.30.01.0000	03.2.01.0001	5.1.02.04.01.0003	Belanja Perjalanan Dinas Dalam Kota	3.750.000,00	2.600.000,00	(1.150.000,00)	69,33		
3.30	2.17.3.29.3.30.01.0000	03.2.01.0001	5.2	BELANJA MODAL	44.800.000,00	44.360.000,00	(440.000,00)	99,02		
3.30	2.17.3.29.3.30.01.0000	03.2.01.0001	5.2.02	Belanja Modal Peralatan dan Mesin	44.800.000,00	44.360.000,00	(440.000,00)	99,02		
3.30	2.17.3.29.3.30.01.0000	03.2.01.0001	5.2.02.01	Belanja Modal Alat Besar	19.760.000,00	19.760.000,00	0,00	100,00		
3.30	2.17.3.29.3.30.01.0000	03.2.01.0001	5.2.02.01.03	Belanja Modal Alat Bantu	19.760.000,00	19.760.000,00	0,00	100,00		
3.30	2.17.3.29.3.30.01.0000	03.2.01.0001	5.2.02.01.03.0005	Belanja Modal Pompa	19.760.000,00	19.760.000,00	0,00	100,00		
3.30	2.17.3.29.3.30.01.0000	03.2.01.0001	5.2.02.10	Belanja Modal Komputer	25.040.000,00	24.600.000,00	(440.000,00)	98,24		
3.30	2.17.3.29.3.30.01.0000	03.2.01.0001	5.2.02.10.01	Belanja Modal Komputer Unit	25.040.000,00	24.600.000,00	(440.000,00)	98,24		
3.30	2.17.3.29.3.30.01.0000	03.2.01.0001	5.2.02.10.01.0002	Belanja Modal Personal Computer	25.040.000,00	24.600.000,00	(440.000,00)	98,24		
3.30	**2.17.3.29.3.30.01.0000**	**04**		**PROGRAM STABILISASI HARGA BARANG KEBUTUHAN POKOK DAN BARANG PENTING**	**294.911.300,00**	**230.319.300,00**	**(64.592.000,00)**	**78,10**		
3.30	**2.17.3.29.3.30.01.0000**	**4.2.01**		**MENJAMIN KETERSEDIAAN BARANG KEBUTUHAN POKOK DAN BARANG PENTING DI TINGKAT DAERAH KABUPATEN/ KOTA**	**33.067.000,00**	**10.000.000,00**	**(23.067.000,00)**	**30,24**		
3.30	2.17.3.29.3.30.01.0000	04.2.01.0003		PENGENDALIAN KETERSEDIAAN BARANG KEBUTUHAN POKOK DAN BARANG PENTING DI TINGKAT AGEN DAN PASAR RAKYAT	33.067.000,00	10.000.000,00	(23.067.000,00)	30,24		
3.30	2.17.3.29.3.30.01.0000	04.2.01.0003	5.1	BELANJA OPERASI	33.067.000,00	10.000.000,00	(23.067.000,00)	30,24		
3.30	2.17.3.29.3.30.01.0000	04.2.01.0003	5.1.02	Belanja Barang dan Jasa	33.067.000,00	10.000.000,00	(23.067.000,00)	30,24		
3.30	2.17.3.29.3.30.01.0000	04.2.01.0003	5.1.02.01	Belanja Barang	3.169.000,00	951.000,00	(2.218.000,00)	30,01		
3.30	2.17.3.29.3.30.01.0000	04.2.01.0003	5.1.02.01.01	Belanja Barang Pakai Habis	3.169.000,00	951.000,00	(2.218.000,00)	30,01		
3.30	2.17.3.29.3.30.01.0000	04.2.01.0003	5.1.02.01.01.0024	Belanja Alat/Bahan untuk Kegiatan Kantor-Alat Tulis Kantor	465.000,00	465.000,00	0,00	100,00		
3.30	2.17.3.29.3.30.01.0000	04.2.01.0003	5.1.02.01.01.0025	Belanja Alat/Bahan untuk Kegiatan Kantor- Kertas dan Cover	1.400.000,00	273.000,00	(1.127.000,00)	19,50		
3.30	2.17.3.29.3.30.01.0000	04.2.01.0003	5.1.02.01.01.0026	Belanja Alat/Bahan untuk Kegiatan Kantor- Bahan Cetak	654.000,00	83.000,00	(571.000,00)	12,69		
3.30	2.17.3.29.3.30.01.0000	04.2.01.0003	5.1.02.01.01.0029	Belanja Alat/Bahan untuk Kegiatan Kantor-Bahan Komputer	650.000,00	130.000,00	(520.000,00)	20,00		
3.30	2.17.3.29.3.30.01.0000	04.2.01.0003	5.1.02.04	Belanja Perjalanan Dinas	29.898.000,00	9.049.000,00	(20.849.000,00)	30,27		
3.30	2.17.3.29.3.30.01.0000	04.2.01.0003	5.1.02.04.01	Belanja Perjalanan Dinas Dalam Negeri	29.898.000,00	9.049.000,00	(20.849.000,00)	30,27		
3.30	2.17.3.29.3.30.01.0000	04.2.01.0003	5.1.02.04.01.0001	Belanja Perjalanan Dinas Biasa	10.823.000,00	1.492.000,00	(9.331.000,00)	13,79		
3.30	2.17.3.29.3.30.01.0000	04.2.01.0003	5.1.02.04.01.0003	Belanja Perjalanan Dinas Dalam Kota	19.075.000,00	7.557.000,00	(11.518.000,00)	39,62		
3.30	**2.17.3.29.3.30.01.0000**	**4.2.02**		**PENGENDALIAN HARGA, DAN STOK BARANG KEBUTUHAN POKOK DAN BARANG PENTING DI TINGKAT PASAR KABUPATEN/KOTA**	**261.844.300,00**	**220.319.300,00**	**(41.525.000,00)**	**84,14**		
3.30	2.17.3.29.3.30.01.0000	04.2.02.0001		PEMANTAUAN HARGA DAN STOK BARANG KEBUTUHAN POKOK DAN BARANG PENTING PADA PELAKU USAHA DISTRIBUSI BARANG DALAM 1 (SATU) KABUPATEN/KOTA	46.186.000,00	21.031.000,00	(25.155.000,00)	45,54		
3.30	2.17.3.29.3.30.01.0000	04.2.02.0001	5.1	BELANJA OPERASI	12.827.000,00	12.712.000,00	(115.000,00)	99,10		

Kode Rekening				Uraian	Anggaran	Realisasi	Bertambah (Berkurang)	%	Dasar Hukum	Keterangan
3.30	2.17.3.29.3.30.01.0000	04.2.02.0001	5.1.02	Belanja Barang dan Jasa	12.827.000,00	12.712.000,00	(115.000,00)	99,10		
3.30	2.17.3.29.3.30.01.0000	04.2.02.0001	5.1.02.01	Belanja Barang	5.377.000,00	5.297.000,00	(80.000,00)	98,51		
3.30	2.17.3.29.3.30.01.0000	04.2.02.0001	5.1.02.01.01	Belanja Barang Pakai Habis	5.377.000,00	5.297.000,00	(80.000,00)	98,51		
3.30	2.17.3.29.3.30.01.0000	04.2.02.0001	5.1.02.01.01.0024	Belanja Alat/Bahan untuk Kegiatan Kantor-Alat Tulis Kantor	1.315.000,00	1.315.000,00	0,00	100,00		
3.30	2.17.3.29.3.30.01.0000	04.2.02.0001	5.1.02.01.01.0025	Belanja Alat/Bahan untuk Kegiatan Kantor- Kertas dan Cover	2.630.000,00	2.630.000,00	0,00	100,00		
3.30	2.17.3.29.3.30.01.0000	04.2.02.0001	5.1.02.01.01.0026	Belanja Alat/Bahan untuk Kegiatan Kantor- Bahan Cetak	238.000,00	158.000,00	(80.000,00)	66,39		
3.30	2.17.3.29.3.30.01.0000	04.2.02.0001	5.1.02.01.01.0029	Belanja Alat/Bahan untuk Kegiatan Kantor-Bahan Komputer	1.194.000,00	1.194.000,00	0,00	100,00		
3.30	2.17.3.29.3.30.01.0000	04.2.02.0001	5.1.02.04	Belanja Perjalanan Dinas	7.450.000,00	7.415.000,00	(35.000,00)	99,53		
3.30	2.17.3.29.3.30.01.0000	04.2.02.0001	5.1.02.04.01	Belanja Perjalanan Dinas Dalam Negeri	7.450.000,00	7.415.000,00	(35.000,00)	99,53		
3.30	2.17.3.29.3.30.01.0000	04.2.02.0001	5.1.02.04.01.0003	Belanja Perjalanan Dinas Dalam Kota	7.450.000,00	7.415.000,00	(35.000,00)	99,53		
3.30	2.17.3.29.3.30.01.0000	04.2.02.0001	5.2	BELANJA MODAL	33.359.000,00	8.319.000,00	(25.040.000,00)	24,94		
3.30	2.17.3.29.3.30.01.0000	04.2.02.0001	5.2.02	Belanja Modal Peralatan dan Mesin	33.359.000,00	8.319.000,00	(25.040.000,00)	24,94		
3.30	2.17.3.29.3.30.01.0000	04.2.02.0001	5.2.02.10	Belanja Modal Komputer	33.359.000,00	8.319.000,00	(25.040.000,00)	24,94		
3.30	2.17.3.29.3.30.01.0000	04.2.02.0001	5.2.02.10.01	Belanja Modal Komputer Unit	25.040.000,00	8.319.000,00	(16.721.000,00)	33,22		
3.30	2.17.3.29.3.30.01.0000	04.2.02.0001	5.2.02.10.01.0002	Belanja Modal Personal Computer	25.040.000,00	8.319.000,00	(16.721.000,00)	33,22		
3.30	2.17.3.29.3.30.01.0000	04.2.02.0001	5.2.02.10.02	Belanja Modal Peralatan Komputer	8.319.000,00	0,00	(8.319.000,00)	0,00		
3.30	2.17.3.29.3.30.01.0000	04.2.02.0001	5.2.02.10.02.0003	Belanja Modal Peralatan Personal Computer	8.319.000,00	0,00	(8.319.000,00)	0,00		
3.30	2.17.3.29.3.30.01.0000	04.2.02.0003		PELAKSANAAN OPERASI PASAR REGULER DAN PASAR KHUSUS YANG BERDAMPAK DALAM 1 (SATU) KABUPATEN/KOTA	215.658.300,00	199.288.300,00	(16.370.000,00)	92,41		
3.30	2.17.3.29.3.30.01.0000	04.2.02.0003	5.1	BELANJA OPERASI	215.658.300,00	199.288.300,00	(16.370.000,00)	92,41		
3.30	2.17.3.29.3.30.01.0000	04.2.02.0003	5.1.02	Belanja Barang dan Jasa	215.658.300,00	199.288.300,00	(16.370.000,00)	92,41		
3.30	2.17.3.29.3.30.01.0000	04.2.02.0003	5.1.02.01	Belanja Barang	16.183.300,00	13.053.300,00	(3.130.000,00)	80,66		
3.30	2.17.3.29.3.30.01.0000	04.2.02.0003	5.1.02.01.01	Belanja Barang Pakai Habis	16.183.300,00	13.053.300,00	(3.130.000,00)	80,66		
3.30	2.17.3.29.3.30.01.0000	04.2.02.0003	5.1.02.01.01.0024	Belanja Alat/Bahan untuk Kegiatan Kantor-Alat Tulis Kantor	1.172.800,00	1.172.800,00	0,00	100,00		
3.30	2.17.3.29.3.30.01.0000	04.2.02.0003	5.1.02.01.01.0025	Belanja Alat/Bahan untuk Kegiatan Kantor- Kertas dan Cover	2.559.000,00	2.559.000,00	0,00	100,00		
3.30	2.17.3.29.3.30.01.0000	04.2.02.0003	5.1.02.01.01.0026	Belanja Alat/Bahan untuk Kegiatan Kantor- Bahan Cetak	2.248.500,00	2.248.500,00	0,00	100,00		
3.30	2.17.3.29.3.30.01.0000	04.2.02.0003	5.1.02.01.01.0029	Belanja Alat/Bahan untuk Kegiatan Kantor-Bahan Komputer	910.000,00	780.000,00	(130.000,00)	85,71		
3.30	2.17.3.29.3.30.01.0000	04.2.02.0003	5.1.02.01.01.0032	Belanja Alat/Bahan untuk Kegiatan Kantor-Perlengkapan Dinas	3.668.000,00	3.668.000,00	0,00	100,00		
3.30	2.17.3.29.3.30.01.0000	04.2.02.0003	5.1.02.01.01.0052	Belanja Makanan dan Minuman Rapat	3.000.000,00	0,00	(3.000.000,00)	0,00		
3.30	2.17.3.29.3.30.01.0000	04.2.02.0003	5.1.02.01.01.0058	Belanja Makanan dan Minuman Aktivitas Lapangan	2.625.000,00	2.625.000,00	0,00	100,00		
3.30	2.17.3.29.3.30.01.0000	04.2.02.0003	5.1.02.02	Belanja Jasa	182.875.000,00	177.078.000,00	(5.797.000,00)	96,83		
3.30	2.17.3.29.3.30.01.0000	04.2.02.0003	5.1.02.02.01	Belanja Jasa Kantor	60.000.000,00	58.053.000,00	(1.947.000,00)	96,76		
3.30	2.17.3.29.3.30.01.0000	04.2.02.0003	5.1.02.02.01.0055	Belanja Jasa Iklan/Reklame, Film, dan Pemotretan	60.000.000,00	58.053.000,00	(1.947.000,00)	96,76		
3.30	2.17.3.29.3.30.01.0000	04.2.02.0003	5.1.02.02.04	Belanja Sewa Peralatan dan Mesin	122.875.000,00	119.025.000,00	(3.850.000,00)	96,87		
3.30	2.17.3.29.3.30.01.0000	04.2.02.0003	5.1.02.02.04.0036	Belanja Sewa Kendaraan Bermotor Penumpang	3.300.000,00	0,00	(3.300.000,00)	0,00		
3.30	2.17.3.29.3.30.01.0000	04.2.02.0003	5.1.02.02.04.0123	Belanja Sewa Alat Rumah Tangga Lainnya (Home Use)	119.575.000,00	119.025.000,00	(550.000,00)	99,54		
3.30	2.17.3.29.3.30.01.0000	04.2.02.0003	5.1.02.04	Belanja Perjalanan Dinas	16.600.000,00	9.157.000,00	(7.443.000,00)	55,16		
3.30	2.17.3.29.3.30.01.0000	04.2.02.0003	5.1.02.04.01	Belanja Perjalanan Dinas Dalam Negeri	16.600.000,00	9.157.000,00	(7.443.000,00)	55,16		
3.30	2.17.3.29.3.30.01.0000	04.2.02.0003	5.1.02.04.01.0003	Belanja Perjalanan Dinas Dalam Kota	16.600.000,00	9.157.000,00	(7.443.000,00)	55,16		
3.30	**2.17.3.29.3.30.01.0000**	**06**		**PROGRAM STANDARDISASI DAN PERLINDUNGAN KONSUMEN**	**306.243.700,00**	**197.981.869,00**	**(108.261.831,00)**	**64,65**		
3.30	**2.17.3.29.3.30.01.0000**	**6.2.01**		**PELAKSANAAN METROLOGI LEGAL, BERUPA TERA, TERA ULANG, DAN PENGAWASAN**	**306.243.700,00**	**197.981.869,00**	**(108.261.831,00)**	**64,65**		
3.30	2.17.3.29.3.30.01.0000	06.2.01.0001		PELAKSANAAN METROLOGI LEGAL, BERUPA TERA, TERA ULANG	194.664.200,00	122.132.637,00	(72.531.563,00)	62,74		
3.30	2.17.3.29.3.30.01.0000	06.2.01.0001	5.1	BELANJA OPERASI	145.568.200,00	76.612.637,00	(68.955.563,00)	52,63		
3.30	2.17.3.29.3.30.01.0000	06.2.01.0001	5.1.02	Belanja Barang dan Jasa	145.568.200,00	76.612.637,00	(68.955.563,00)	52,63		
3.30	2.17.3.29.3.30.01.0000	06.2.01.0001	5.1.02.01	Belanja Barang	64.518.200,00	48.721.645,00	(15.796.555,00)	75,52		

Kode Rekening				Uraian	Anggaran	Realisasi	Bertambah (Berkurang)	%	Dasar Hukum	Keterangan
3.30	2.17.3.29.3.30.01.0000	06.2.01.0001	5.1.02.01.01	Belanja Barang Pakai Habis	64.518.200,00	48.721.645,00	(15.796.555,00)	75,52		
3.30	2.17.3.29.3.30.01.0000	06.2.01.0001	5.1.02.01.01.0001	Belanja Bahan-Bahan Bangunan dan Konstruksi	1.540.000,00	0,00	(1.540.000,00)	0,00		
3.30	2.17.3.29.3.30.01.0000	06.2.01.0001	5.1.02.01.01.0004	Belanja Bahan-Bahan Bakar dan Pelumas	2.232.000,00	0,00	(2.232.000,00)	0,00		
3.30	2.17.3.29.3.30.01.0000	06.2.01.0001	5.1.02.01.01.0013	Belanja Suku Cadang-Suku Cadang Alat Angkutan	9.952.000,00	0,00	(9.952.000,00)	0,00		
3.30	2.17.3.29.3.30.01.0000	06.2.01.0001	5.1.02.01.01.0024	Belanja Alat/Bahan untuk Kegiatan Kantor-Alat Tulis Kantor	2.618.000,00	2.618.000,00	0,00	100,00		
3.30	2.17.3.29.3.30.01.0000	06.2.01.0001	5.1.02.01.01.0025	Belanja Alat/Bahan untuk Kegiatan Kantor- Kertas dan Cover	2.763.200,00	2.763.200,00	0,00	100,00		
3.30	2.17.3.29.3.30.01.0000	06.2.01.0001	5.1.02.01.01.0026	Belanja Alat/Bahan untuk Kegiatan Kantor- Bahan Cetak	4.365.000,00	3.820.000,00	(545.000,00)	87,51		
3.30	2.17.3.29.3.30.01.0000	06.2.01.0001	5.1.02.01.01.0029	Belanja Alat/Bahan untuk Kegiatan Kantor-Bahan Komputer	4.030.000,00	3.560.445,00	(469.555,00)	88,35		
3.30	2.17.3.29.3.30.01.0000	06.2.01.0001	5.1.02.01.01.0032	Belanja Alat/Bahan untuk Kegiatan Kantor-Perlengkapan Dinas	36.518.000,00	35.960.000,00	(558.000,00)	98,47		
3.30	2.17.3.29.3.30.01.0000	06.2.01.0001	5.1.02.01.01.0052	Belanja Makanan dan Minuman Rapat	500.000,00	0,00	(500.000,00)	0,00		
3.30	2.17.3.29.3.30.01.0000	06.2.01.0001	5.1.02.03	Belanja Pemeliharaan	38.280.000,00	0,00	(38.280.000,00)	0,00		
3.30	2.17.3.29.3.30.01.0000	06.2.01.0001	5.1.02.03.02	Belanja Pemeliharaan Peralatan dan Mesin	38.280.000,00	0,00	(38.280.000,00)	0,00		
3.30	2.17.3.29.3.30.01.0000	06.2.01.0001	5.1.02.03.02.0035	Belanja Pemeliharaan Alat Angkutan-Alat Angkutan Darat Bermotor-Kendaraan Dinas Bermotor Perorangan	38.280.000,00	0,00	(38.280.000,00)	0,00		
3.30	2.17.3.29.3.30.01.0000	06.2.01.0001	5.1.02.04	Belanja Perjalanan Dinas	42.770.000,00	27.890.992,00	(14.879.008,00)	65,21		
3.30	2.17.3.29.3.30.01.0000	06.2.01.0001	5.1.02.04.01	Belanja Perjalanan Dinas Dalam Negeri	42.770.000,00	27.890.992,00	(14.879.008,00)	65,21		
3.30	2.17.3.29.3.30.01.0000	06.2.01.0001	5.1.02.04.01.0001	Belanja Perjalanan Dinas Biasa	14.370.000,00	14.369.992,00	(8,00)	100,00		
3.30	2.17.3.29.3.30.01.0000	06.2.01.0001	5.1.02.04.01.0003	Belanja Perjalanan Dinas Dalam Kota	28.400.000,00	13.521.000,00	(14.879.000,00)	47,61		
3.30	2.17.3.29.3.30.01.0000	06.2.01.0001	5.2	BELANJA MODAL	49.096.000,00	45.520.000,00	(3.576.000,00)	92,72		
3.30	2.17.3.29.3.30.01.0000	06.2.01.0001	5.2.02	Belanja Modal Peralatan dan Mesin	49.096.000,00	45.520.000,00	(3.576.000,00)	92,72		
3.30	2.17.3.29.3.30.01.0000	06.2.01.0001	5.2.02.10	Belanja Modal Komputer	49.096.000,00	45.520.000,00	(3.576.000,00)	92,72		
3.30	2.17.3.29.3.30.01.0000	06.2.01.0001	5.2.02.10.01	Belanja Modal Komputer Unit	40.182.000,00	37.360.000,00	(2.822.000,00)	92,98		
3.30	2.17.3.29.3.30.01.0000	06.2.01.0001	5.2.02.10.01.0002	Belanja Modal Personal Computer	40.182.000,00	37.360.000,00	(2.822.000,00)	92,98		
3.30	2.17.3.29.3.30.01.0000	06.2.01.0001	5.2.02.10.02	Belanja Modal Peralatan Komputer	8.914.000,00	8.160.000,00	(754.000,00)	91,54		
3.30	2.17.3.29.3.30.01.0000	06.2.01.0001	5.2.02.10.02.0003	Belanja Modal Peralatan Personal Computer	8.914.000,00	8.160.000,00	(754.000,00)	91,54		
3.30	2.17.3.29.3.30.01.0000	06.2.01.0002		PENGAWASAN/PENYULUHAN METROLOGI LEGAL	111.579.500,00	75.849.232,00	(35.730.268,00)	67,98		
3.30	2.17.3.29.3.30.01.0000	06.2.01.0002	5.1	BELANJA OPERASI	107.427.500,00	75.849.232,00	(31.578.268,00)	70,61		
3.30	2.17.3.29.3.30.01.0000	06.2.01.0002	5.1.02	Belanja Barang dan Jasa	107.427.500,00	75.849.232,00	(31.578.268,00)	70,61		
3.30	2.17.3.29.3.30.01.0000	06.2.01.0002	5.1.02.01	Belanja Barang	25.517.500,00	21.821.500,00	(3.696.000,00)	85,52		
3.30	2.17.3.29.3.30.01.0000	06.2.01.0002	5.1.02.01.01	Belanja Barang Pakai Habis	25.517.500,00	21.821.500,00	(3.696.000,00)	85,52		
3.30	2.17.3.29.3.30.01.0000	06.2.01.0002	5.1.02.01.01.0004	Belanja Bahan-Bahan Bakar dan Pelumas	2.340.000,00	0,00	(2.340.000,00)	0,00		
3.30	2.17.3.29.3.30.01.0000	06.2.01.0002	5.1.02.01.01.0024	Belanja Alat/Bahan untuk Kegiatan Kantor-Alat Tulis Kantor	2.944.000,00	2.808.000,00	(136.000,00)	95,38		
3.30	2.17.3.29.3.30.01.0000	06.2.01.0002	5.1.02.01.01.0025	Belanja Alat/Bahan untuk Kegiatan Kantor- Kertas dan Cover	2.908.000,00	2.908.000,00	0,00	100,00		
3.30	2.17.3.29.3.30.01.0000	06.2.01.0002	5.1.02.01.01.0026	Belanja Alat/Bahan untuk Kegiatan Kantor- Bahan Cetak	2.268.000,00	2.268.000,00	0,00	100,00		
3.30	2.17.3.29.3.30.01.0000	06.2.01.0002	5.1.02.01.01.0029	Belanja Alat/Bahan untuk Kegiatan Kantor-Bahan Komputer	4.880.000,00	3.660.000,00	(1.220.000,00)	75,00		
3.30	2.17.3.29.3.30.01.0000	06.2.01.0002	5.1.02.01.01.0032	Belanja Alat/Bahan untuk Kegiatan Kantor-Perlengkapan Dinas	10.177.500,00	10.177.500,00	0,00	100,00		
3.30	2.17.3.29.3.30.01.0000	06.2.01.0002	5.1.02.04	Belanja Perjalanan Dinas	81.910.000,00	54.027.732,00	(27.882.268,00)	65,96		
3.30	2.17.3.29.3.30.01.0000	06.2.01.0002	5.1.02.04.01	Belanja Perjalanan Dinas Dalam Negeri	81.910.000,00	54.027.732,00	(27.882.268,00)	65,96		
3.30	2.17.3.29.3.30.01.0000	06.2.01.0002	5.1.02.04.01.0001	Belanja Perjalanan Dinas Biasa	24.710.000,00	0,00	(24.710.000,00)	0,00		
3.30	2.17.3.29.3.30.01.0000	06.2.01.0002	5.1.02.04.01.0003	Belanja Perjalanan Dinas Dalam Kota	57.200.000,00	54.027.732,00	(3.172.268,00)	94,45		
3.30	2.17.3.29.3.30.01.0000	06.2.01.0002	5.2	BELANJA MODAL	4.152.000,00	0,00	(4.152.000,00)	0,00		
3.30	2.17.3.29.3.30.01.0000	06.2.01.0002	5.2.02	Belanja Modal Peralatan dan Mesin	4.152.000,00	0,00	(4.152.000,00)	0,00		
3.30	2.17.3.29.3.30.01.0000	06.2.01.0002	5.2.02.15	Belanja Modal Alat Keselamatan Kerja	4.152.000,00	0,00	(4.152.000,00)	0,00		
3.30	2.17.3.29.3.30.01.0000	06.2.01.0002	5.2.02.15.02	Belanja Modal Alat Pelindung	4.152.000,00	0,00	(4.152.000,00)	0,00		
3.30	2.17.3.29.3.30.01.0000	06.2.01.0002	5.2.02.15.02.0005	Belanja Modal Sepatu Lapangan	4.152.000,00	0,00	(4.152.000,00)	0,00		

Kode Rekening				Uraian	Anggaran	Realisasi	Bertambah (Berkurang)	%	Dasar Hukum	Keterangan
3.30	2.17.3.29.3.30.01.0000	07		PROGRAM PENGGUNAAN DAN PEMASARAN PRODUK DALAM NEGERI	326.034.600,00	313.389.700,00	(12.644.900,00)	96,12		
3.30	2.17.3.29.3.30.01.0000	7.2.01		PELAKSANAAN PROMOSI, PEMASARAN DAN PENINGKATAN PENGGUNAAN PRODUK DALAM NEGERI	326.034.600,00	313.389.700,00	(12.644.900,00)	96,12		
3.30	2.17.3.29.3.30.01.0000	07.2.01.0005		PELAKSANAAN PROMOSI PENGGUNAAN PRODUK DALAM NEGERI DI TINGKAT KABUPATEN/KOTA	209.963.000,00	197.364.000,00	(12.599.000,00)	94,00		
3.30	2.17.3.29.3.30.01.0000	07.2.01.0005	5.1	BELANJA OPERASI	209.963.000,00	197.364.000,00	(12.599.000,00)	94,00		
3.30	2.17.3.29.3.30.01.0000	07.2.01.0005	5.1.02	Belanja Barang dan Jasa	209.963.000,00	197.364.000,00	(12.599.000,00)	94,00		
3.30	2.17.3.29.3.30.01.0000	07.2.01.0005	5.1.02.01	Belanja Barang	153.251.000,00	140.740.000,00	(12.511.000,00)	91,84		
3.30	2.17.3.29.3.30.01.0000	07.2.01.0005	5.1.02.01.01	Belanja Barang Pakai Habis	153.251.000,00	140.740.000,00	(12.511.000,00)	91,84		
3.30	2.17.3.29.3.30.01.0000	07.2.01.0005	5.1.02.01.01.0024	Belanja Alat/Bahan untuk Kegiatan Kantor-Alat Tulis Kantor	231.000,00	0,00	(231.000,00)	0,00		
3.30	2.17.3.29.3.30.01.0000	07.2.01.0005	5.1.02.01.01.0025	Belanja Alat/Bahan untuk Kegiatan Kantor- Kertas dan Cover	750.000,00	0,00	(750.000,00)	0,00		
3.30	2.17.3.29.3.30.01.0000	07.2.01.0005	5.1.02.01.01.0026	Belanja Alat/Bahan untuk Kegiatan Kantor- Bahan Cetak	960.000,00	0,00	(960.000,00)	0,00		
3.30	2.17.3.29.3.30.01.0000	07.2.01.0005	5.1.02.01.01.0032	Belanja Alat/Bahan untuk Kegiatan Kantor-Perlengkapan Dinas	146.310.000,00	140.740.000,00	(5.570.000,00)	96,19		
3.30	2.17.3.29.3.30.01.0000	07.2.01.0005	5.1.02.01.01.0058	Belanja Makanan dan Minuman Aktivitas Lapangan	5.000.000,00	0,00	(5.000.000,00)	0,00		
3.30	2.17.3.29.3.30.01.0000	07.2.01.0005	5.1.02.04	Belanja Perjalanan Dinas	56.712.000,00	56.624.000,00	(88.000,00)	99,84		
3.30	2.17.3.29.3.30.01.0000	07.2.01.0005	5.1.02.04.01	Belanja Perjalanan Dinas Dalam Negeri	56.712.000,00	56.624.000,00	(88.000,00)	99,84		
3.30	2.17.3.29.3.30.01.0000	07.2.01.0005	5.1.02.04.01.0001	Belanja Perjalanan Dinas Biasa	56.712.000,00	56.624.000,00	(88.000,00)	99,84		
3.30	2.17.3.29.3.30.01.0000	07.2.01.0006		PEMASARAN DAN PENINGKATAN PENGGUNAAN PRODUK DALAM NEGERI DI TINGKAT KABUPATEN/KOTA	116.071.600,00	116.025.700,00	(45.900,00)	99,96		
3.30	2.17.3.29.3.30.01.0000	07.2.01.0006	5.1	BELANJA OPERASI	116.071.600,00	116.025.700,00	(45.900,00)	99,96		
3.30	2.17.3.29.3.30.01.0000	07.2.01.0006	5.1.02	Belanja Barang dan Jasa	116.071.600,00	116.025.700,00	(45.900,00)	99,96		
3.30	2.17.3.29.3.30.01.0000	07.2.01.0006	5.1.02.01	Belanja Barang	2.071.600,00	2.071.600,00	0,00	100,00		
3.30	2.17.3.29.3.30.01.0000	07.2.01.0006	5.1.02.01.01	Belanja Barang Pakai Habis	2.071.600,00	2.071.600,00	0,00	100,00		
3.30	2.17.3.29.3.30.01.0000	07.2.01.0006	5.1.02.01.01.0024	Belanja Alat/Bahan untuk Kegiatan Kantor-Alat Tulis Kantor	610.000,00	610.000,00	0,00	100,00		
3.30	2.17.3.29.3.30.01.0000	07.2.01.0006	5.1.02.01.01.0025	Belanja Alat/Bahan untuk Kegiatan Kantor- Kertas dan Cover	522.000,00	522.000,00	0,00	100,00		
3.30	2.17.3.29.3.30.01.0000	07.2.01.0006	5.1.02.01.01.0026	Belanja Alat/Bahan untuk Kegiatan Kantor- Bahan Cetak	939.600,00	939.600,00	0,00	100,00		
3.30	2.17.3.29.3.30.01.0000	07.2.01.0006	5.1.02.02	Belanja Jasa	114.000.000,00	113.954.100,00	(45.900,00)	99,96		
3.30	2.17.3.29.3.30.01.0000	07.2.01.0006	5.1.02.02.05	Belanja Sewa Gedung dan Bangunan	114.000.000,00	113.954.100,00	(45.900,00)	99,96		
3.30	2.17.3.29.3.30.01.0000	07.2.01.0006	5.1.02.02.05.0001	Belanja Sewa Bangunan Gedung Kantor	114.000.000,00	113.954.100,00	(45.900,00)	99,96		
				JUMLAH BELANJA	6.627.307.016,04	5.553.897.736,00	(1.073.409.280,04)	83,80		
				SURPLUS DEFISIT	(6.574.867.016,04)	(5.484.726.736,00)	1.090.140.280,04	83,42		

Lampiran I.1 : Peraturan Bupati Karimun
Nomor : 16 Tahun 2026
Tanggal : 21 Agustus 2026

PEMERINTAH KABUPATEN KARIMUN
PENJABARAN LAPORAN REALISASI ANGGARAN
TAHUN ANGGARAN 2025

Organisasi : DINAS PENANAMAN MODAL DAN PELAYANAN TERPADU SATU PINTU

Kode Rekening				Uraian	Anggaran	Realisasi	Bertambah (Berkurang)	%	Dasar Hukum	Keterangan
	2.18.0.00.0.00.01.0000		4	**PENDAPATAN DAERAH**	**2.000.000.000,00**	**1.982.567.305,00**	**(17.432.695,00)**	**99,13**		
	2.18.0.00.0.00.01.0000		4.1	PENDAPATAN ASLI DAERAH (PAD)	2.000.000.000,00	1.982.567.305,00	(17.432.695,00)	99,13		
	2.18.0.00.0.00.01.0000		4.1.02	Retribusi Daerah	2.000.000.000,00	1.982.567.305,00	(17.432.695,00)	99,13		
	2.18.0.00.0.00.01.0000		4.1.02.03	Retribusi Perizinan Tertentu	2.000.000.000,00	1.982.567.305,00	(17.432.695,00)	99,13		
	2.18.0.00.0.00.01.0000		4.1.02.03.07	Retribusi Persetujuan Bangunan Gedung	2.000.000.000,00	1.982.567.305,00	(17.432.695,00)	99,13		
	2.18.0.00.0.00.01.0000		4.1.02.03.07.0001	Retribusi Persetujuan Bangunan Gedung	2.000.000.000,00	1.982.567.305,00	(17.432.695,00)	99,13		
				JUMLAH PENDAPATAN	**2.000.000.000,00**	**1.982.567.305,00**	**(17.432.695,00)**	**99,13**		
	2.18.0.00.0.00.01.0000		5	**BELANJA DAERAH**	**6.655.720.558,10**	**6.283.697.054,00**	**(372.023.504,10)**	**94,41**		
2.18	**2.18.0.00.0.00.01.0000**	**01**		**PROGRAM PENUNJANG URUSAN PEMERINTAHAN DAERAH KABUPATEN/KOTA**	**6.325.361.558,10**	**5.973.903.696,00**	**(351.457.862,10)**	**94,44**		
2.18	**2.18.0.00.0.00.01.0000**	**1.2.01**		**PERENCANAAN, PENGANGGARAN, DAN EVALUASI KINERJA PERANGKAT DAERAH**	**17.095.500,00**	**16.004.211,00**	**(1.091.289,00)**	**93,62**		
2.18	2.18.0.00.0.00.01.0000	01.2.01.0001		PENYUSUNAN DOKUMEN PERENCANAAN PERANGKAT DAERAH	8.999.000,00	8.997.211,00	(1.789,00)	99,98		
2.18	2.18.0.00.0.00.01.0000	01.2.01.0001	5.1	BELANJA OPERASI	8.999.000,00	8.997.211,00	(1.789,00)	99,98		
2.18	2.18.0.00.0.00.01.0000	01.2.01.0001	5.1.02	Belanja Barang dan Jasa	8.999.000,00	8.997.211,00	(1.789,00)	99,98		
2.18	2.18.0.00.0.00.01.0000	01.2.01.0001	5.1.02.01	Belanja Barang	3.403.000,00	3.403.000,00	0,00	100,00		
2.18	2.18.0.00.0.00.01.0000	01.2.01.0001	5.1.02.01.01	Belanja Barang Pakai Habis	3.403.000,00	3.403.000,00	0,00	100,00		
2.18	2.18.0.00.0.00.01.0000	01.2.01.0001	5.1.02.01.01.0024	Belanja Alat/Bahan untuk Kegiatan Kantor-Alat Tulis Kantor	515.000,00	515.000,00	0,00	100,00		
2.18	2.18.0.00.0.00.01.0000	01.2.01.0001	5.1.02.01.01.0025	Belanja Alat/Bahan untuk Kegiatan Kantor- Kertas dan Cover	328.000,00	328.000,00	0,00	100,00		
2.18	2.18.0.00.0.00.01.0000	01.2.01.0001	5.1.02.01.01.0026	Belanja Alat/Bahan untuk Kegiatan Kantor- Bahan Cetak	1.080.000,00	1.080.000,00	0,00	100,00		
2.18	2.18.0.00.0.00.01.0000	01.2.01.0001	5.1.02.01.01.0029	Belanja Alat/Bahan untuk Kegiatan Kantor-Bahan Komputer	130.000,00	130.000,00	0,00	100,00		
2.18	2.18.0.00.0.00.01.0000	01.2.01.0001	5.1.02.01.01.0052	Belanja Makanan dan Minuman Rapat	1.350.000,00	1.350.000,00	0,00	100,00		
2.18	2.18.0.00.0.00.01.0000	01.2.01.0001	5.1.02.04	Belanja Perjalanan Dinas	5.596.000,00	5.594.211,00	(1.789,00)	99,97		
2.18	2.18.0.00.0.00.01.0000	01.2.01.0001	5.1.02.04.01	Belanja Perjalanan Dinas Dalam Negeri	5.596.000,00	5.594.211,00	(1.789,00)	99,97		
2.18	2.18.0.00.0.00.01.0000	01.2.01.0001	5.1.02.04.01.0001	Belanja Perjalanan Dinas Biasa	5.596.000,00	5.594.211,00	(1.789,00)	99,97		
2.18	2.18.0.00.0.00.01.0000	01.2.01.0006		KOORDINASI DAN PENYUSUNAN LAPORAN CAPAIAN KINERJA DAN IKHTISAR REALISASI KINERJA SKPD	5.437.000,00	4.880.000,00	(557.000,00)	89,76		
2.18	2.18.0.00.0.00.01.0000	01.2.01.0006	5.1	BELANJA OPERASI	5.437.000,00	4.880.000,00	(557.000,00)	89,76		
2.18	2.18.0.00.0.00.01.0000	01.2.01.0006	5.1.02	Belanja Barang dan Jasa	5.437.000,00	4.880.000,00	(557.000,00)	89,76		
2.18	2.18.0.00.0.00.01.0000	01.2.01.0006	5.1.02.01	Belanja Barang	5.437.000,00	4.880.000,00	(557.000,00)	89,76		
2.18	2.18.0.00.0.00.01.0000	01.2.01.0006	5.1.02.01.01	Belanja Barang Pakai Habis	5.437.000,00	4.880.000,00	(557.000,00)	89,76		
2.18	2.18.0.00.0.00.01.0000	01.2.01.0006	5.1.02.01.01.0024	Belanja Alat/Bahan untuk Kegiatan Kantor-Alat Tulis Kantor	701.000,00	701.000,00	0,00	100,00		
2.18	2.18.0.00.0.00.01.0000	01.2.01.0006	5.1.02.01.01.0025	Belanja Alat/Bahan untuk Kegiatan Kantor- Kertas dan Cover	415.000,00	410.000,00	(5.000,00)	98,80		
2.18	2.18.0.00.0.00.01.0000	01.2.01.0006	5.1.02.01.01.0026	Belanja Alat/Bahan untuk Kegiatan Kantor- Bahan Cetak	1.521.000,00	1.519.000,00	(2.000,00)	99,87		
2.18	2.18.0.00.0.00.01.0000	01.2.01.0006	5.1.02.01.01.0029	Belanja Alat/Bahan untuk Kegiatan Kantor-Bahan Komputer	650.000,00	650.000,00	0,00	100,00		
2.18	2.18.0.00.0.00.01.0000	01.2.01.0006	5.1.02.01.01.0052	Belanja Makanan dan Minuman Rapat	2.150.000,00	1.600.000,00	(550.000,00)	74,42		
2.18	2.18.0.00.0.00.01.0000	01.2.01.0007		EVALUASI KINERJA PERANGKAT DAERAH	2.659.500,00	2.127.000,00	(532.500,00)	79,98		
2.18	2.18.0.00.0.00.01.0000	01.2.01.0007	5.1	BELANJA OPERASI	2.659.500,00	2.127.000,00	(532.500,00)	79,98		

Kode Rekening				Uraian	Anggaran	Realisasi	Bertambah (Berkurang)	%	Dasar Hukum	Keterangan
2.18	2.18.0.00.0.00.01.0000	01.2.01.0007	5.1.02	Belanja Barang dan Jasa	2.659.500,00	2.127.000,00	(532.500,00)	79,98		
2.18	2.18.0.00.0.00.01.0000	01.2.01.0007	5.1.02.01	Belanja Barang	2.659.500,00	2.127.000,00	(532.500,00)	79,98		
2.18	2.18.0.00.0.00.01.0000	01.2.01.0007	5.1.02.01.01	Belanja Barang Pakai Habis	2.659.500,00	2.127.000,00	(532.500,00)	79,98		
2.18	2.18.0.00.0.00.01.0000	01.2.01.0007	5.1.02.01.01.0024	Belanja Alat/Bahan untuk Kegiatan Kantor-Alat Tulis Kantor	461.000,00	461.000,00	0,00	100,00		
2.18	2.18.0.00.0.00.01.0000	01.2.01.0007	5.1.02.01.01.0025	Belanja Alat/Bahan untuk Kegiatan Kantor- Kertas dan Cover	249.000,00	246.000,00	(3.000,00)	98,80		
2.18	2.18.0.00.0.00.01.0000	01.2.01.0007	5.1.02.01.01.0026	Belanja Alat/Bahan untuk Kegiatan Kantor- Bahan Cetak	1.164.500,00	1.160.000,00	(4.500,00)	99,61		
2.18	2.18.0.00.0.00.01.0000	01.2.01.0007	5.1.02.01.01.0029	Belanja Alat/Bahan untuk Kegiatan Kantor-Bahan Komputer	260.000,00	260.000,00	0,00	100,00		
2.18	2.18.0.00.0.00.01.0000	01.2.01.0007	5.1.02.01.01.0052	Belanja Makanan dan Minuman Rapat	525.000,00	0,00	(525.000,00)	0,00		
2.18	2.18.0.00.0.00.01.0000	1.2.02		ADMINISTRASI KEUANGAN PERANGKAT DAERAH	5.964.859.258,10	5.650.827.025,00	(314.032.233,10)	94,74		
2.18	2.18.0.00.0.00.01.0000	01.2.02.0001		PENYEDIAAN GAJI DAN TUNJANGAN ASN	5.964.859.258,10	5.650.827.025,00	(314.032.233,10)	94,74		
2.18	2.18.0.00.0.00.01.0000	01.2.02.0001	5.1	BELANJA OPERASI	5.964.859.258,10	5.650.827.025,00	(314.032.233,10)	94,74		
2.18	2.18.0.00.0.00.01.0000	01.2.02.0001	5.1.01	Belanja Pegawai	5.964.859.258,10	5.650.827.025,00	(314.032.233,10)	94,74		
2.18	2.18.0.00.0.00.01.0000	01.2.02.0001	5.1.01.01	Belanja Gaji dan Tunjangan ASN	4.313.792.541,98	4.139.475.385,00	(174.317.156,98)	95,96		
2.18	2.18.0.00.0.00.01.0000	01.2.02.0001	5.1.01.01.01	Belanja Gaji Pokok ASN	3.240.813.736,02	3.124.605.095,00	(116.208.641,02)	96,41		
2.18	2.18.0.00.0.00.01.0000	01.2.02.0001	5.1.01.01.01.0001	Belanja Gaji Pokok PNS	2.240.813.736,00	2.125.790.615,00	(115.023.121,00)	94,87		
2.18	2.18.0.00.0.00.01.0000	01.2.02.0001	5.1.01.01.01.0002	Belanja Gaji Pokok PPPK	1.000.000.000,02	998.814.480,00	(1.185.520,02)	99,88		
2.18	2.18.0.00.0.00.01.0000	01.2.02.0001	5.1.01.01.02	Belanja Tunjangan Keluarga ASN	266.431.755,80	252.210.030,00	(14.221.725,80)	94,66		
2.18	2.18.0.00.0.00.01.0000	01.2.02.0001	5.1.01.01.02.0001	Belanja Tunjangan Keluarga PNS	200.862.281,76	190.829.416,00	(10.032.865,76)	95,01		
2.18	2.18.0.00.0.00.01.0000	01.2.02.0001	5.1.01.01.02.0002	Belanja Tunjangan Keluarga PPPK	65.569.474,04	61.380.614,00	(4.188.860,04)	93,61		
2.18	2.18.0.00.0.00.01.0000	01.2.02.0001	5.1.01.01.03	Belanja Tunjangan Jabatan ASN	53.315.000,06	38.500.000,00	(14.815.000,06)	72,21		
2.18	2.18.0.00.0.00.01.0000	01.2.02.0001	5.1.01.01.03.0001	Belanja Tunjangan Jabatan PNS	53.315.000,06	38.500.000,00	(14.815.000,06)	72,21		
2.18	2.18.0.00.0.00.01.0000	01.2.02.0001	5.1.01.01.04	Belanja Tunjangan Fungsional ASN	195.320.000,12	185.350.000,00	(9.970.000,12)	94,90		
2.18	2.18.0.00.0.00.01.0000	01.2.02.0001	5.1.01.01.04.0001	Belanja Tunjangan Fungsional PNS	195.320.000,12	185.350.000,00	(9.970.000,12)	94,90		
2.18	2.18.0.00.0.00.01.0000	01.2.02.0001	5.1.01.01.05	Belanja Tunjangan Fungsional Umum ASN	130.916.000,18	128.708.742,00	(2.207.258,18)	98,31		
2.18	2.18.0.00.0.00.01.0000	01.2.02.0001	5.1.01.01.05.0001	Belanja Tunjangan Fungsional Umum PNS	68.988.000,06	67.390.000,00	(1.598.000,06)	97,68		
2.18	2.18.0.00.0.00.01.0000	01.2.02.0001	5.1.01.01.05.0002	Belanja Tunjangan Fungsional Umum PPPK	61.928.000,12	61.318.742,00	(609.258,12)	99,02		
2.18	2.18.0.00.0.00.01.0000	01.2.02.0001	5.1.01.01.06	Belanja Tunjangan Beras ASN	180.575.649,10	175.377.100,00	(5.198.549,10)	97,12		
2.18	2.18.0.00.0.00.01.0000	01.2.02.0001	5.1.01.01.06.0001	Belanja Tunjangan Beras PNS	122.117.624,02	117.465.240,00	(4.652.384,02)	96,19		
2.18	2.18.0.00.0.00.01.0000	01.2.02.0001	5.1.01.01.06.0002	Belanja Tunjangan Beras PPPK	58.458.025,08	57.911.860,00	(546.165,08)	99,07		
2.18	2.18.0.00.0.00.01.0000	01.2.02.0001	5.1.01.01.07	Belanja Tunjangan PPh/Tunjangan Khusus ASN	38.379.233,20	30.867.812,00	(7.511.421,20)	80,43		
2.18	2.18.0.00.0.00.01.0000	01.2.02.0001	5.1.01.01.07.0001	Belanja Tunjangan PPh/Tunjangan Khusus PNS	36.579.233,18	29.285.884,00	(7.293.349,18)	80,06		
2.18	2.18.0.00.0.00.01.0000	01.2.02.0001	5.1.01.01.07.0002	Belanja Tunjangan PPh/Tunjangan Khusus PPPK	1.800.000,02	1.581.928,00	(218.072,02)	87,88		
2.18	2.18.0.00.0.00.01.0000	01.2.02.0001	5.1.01.01.08	Belanja Pembulatan Gaji ASN	75.546,10	56.160,00	(19.386,10)	74,34		
2.18	2.18.0.00.0.00.01.0000	01.2.02.0001	5.1.01.01.08.0001	Belanja Pembulatan Gaji PNS	40.083,54	31.452,00	(8.631,54)	78,47		
2.18	2.18.0.00.0.00.01.0000	01.2.02.0001	5.1.01.01.08.0002	Belanja Pembulatan Gaji PPPK	35.462,56	24.708,00	(10.754,56)	69,67		
2.18	2.18.0.00.0.00.01.0000	01.2.02.0001	5.1.01.01.09	Belanja Iuran Jaminan Kesehatan ASN	178.809.777,12	177.469.717,00	(1.340.060,12)	99,25		
2.18	2.18.0.00.0.00.01.0000	01.2.02.0001	5.1.01.01.09.0001	Belanja Iuran Jaminan Kesehatan PNS	133.053.120,00	132.546.531,00	(506.589,00)	99,62		
2.18	2.18.0.00.0.00.01.0000	01.2.02.0001	5.1.01.01.09.0002	Belanja Iuran Jaminan Kesehatan PPPK	45.756.657,12	44.923.186,00	(833.471,12)	98,18		
2.18	2.18.0.00.0.00.01.0000	01.2.02.0001	5.1.01.01.10	Belanja Iuran Jaminan Kecelakaan Kerja ASN	6.796.518,12	6.582.746,00	(213.772,12)	96,85		
2.18	2.18.0.00.0.00.01.0000	01.2.02.0001	5.1.01.01.10.0001	Belanja Iuran Jaminan Kecelakaan Kerja PNS	4.505.018,04	4.330.986,00	(174.032,04)	96,14		
2.18	2.18.0.00.0.00.01.0000	01.2.02.0001	5.1.01.01.10.0002	Belanja Iuran Jaminan Kecelakaan Kerja PPPK	2.291.500,08	2.251.760,00	(39.740,08)	98,27		
2.18	2.18.0.00.0.00.01.0000	01.2.02.0001	5.1.01.01.11	Belanja Iuran Jaminan Kematian ASN	22.359.326,16	19.747.983,00	(2.611.343,16)	88,32		
2.18	2.18.0.00.0.00.01.0000	01.2.02.0001	5.1.01.01.11.0001	Belanja Iuran Jaminan Kematian PNS	15.485.066,40	12.992.939,00	(2.492.127,40)	83,91		
2.18	2.18.0.00.0.00.01.0000	01.2.02.0001	5.1.01.01.11.0002	Belanja Iuran Jaminan Kematian PPPK	6.874.259,76	6.755.044,00	(119.215,76)	98,27		
2.18	2.18.0.00.0.00.01.0000	01.2.02.0001	5.1.01.02	Belanja Tambahan Penghasilan ASN	1.651.066.716,12	1.511.351.640,00	(139.715.076,12)	91,54		
2.18	2.18.0.00.0.00.01.0000	01.2.02.0001	5.1.01.02.01	Tambahan Penghasilan berdasarkan Beban Kerja ASN	623.276.674,80	579.913.689,00	(43.362.985,80)	93,04		
2.18	2.18.0.00.0.00.01.0000	01.2.02.0001	5.1.01.02.01.0001	Tambahan Penghasilan berdasarkan Beban Kerja PNS	576.877.067,00	533.518.316,00	(43.358.751,00)	92,48		

Kode Rekening				Uraian	Anggaran	Realisasi	Bertambah (Berkurang)	%	Dasar Hukum	Keterangan
2.18	2.18.0.00.0.00.01.0000	01.2.02.0001	5.1.01.02.01.0002	Tambahan Penghasilan berdasarkan Beban Kerja PPPK	46.399.607,80	46.395.373,00	(4.234,80)	99,99		
2.18	2.18.0.00.0.00.01.0000	01.2.02.0001	5.1.01.02.03	Tambahan Penghasilan berdasarkan Kondisi Kerja ASN	253.772.880,20	214.000.850,00	(39.772.030,20)	84,33		
2.18	2.18.0.00.0.00.01.0000	01.2.02.0001	5.1.01.02.03.0001	Tambahan Penghasilan berdasarkan Kondisi Kerja PNS	253.772.880,20	214.000.850,00	(39.772.030,20)	84,33		
2.18	2.18.0.00.0.00.01.0000	01.2.02.0001	5.1.01.02.05	Tambahan Penghasilan berdasarkan Prestasi Kerja ASN	774.017.161,12	717.437.101,00	(56.580.060,12)	92,69		
2.18	2.18.0.00.0.00.01.0000	01.2.02.0001	5.1.01.02.05.0001	Tambahan Penghasilan berdasarkan Prestasi Kerja PNS	730.710.859,79	674.135.383,00	(56.575.476,79)	92,26		
2.18	2.18.0.00.0.00.01.0000	01.2.02.0001	5.1.01.02.05.0002	Tambahan Penghasilan berdasarkan Prestasi Kerja PPPK	43.306.301,33	43.301.718,00	(4.583,33)	99,99		
2.18	**2.18.0.00.0.00.01.0000**	**1.2.06**		**ADMINISTRASI UMUM PERANGKAT DAERAH**	**130.834.800,00**	**130.672.411,00**	**(162.389,00)**	**99,88**		
2.18	2.18.0.00.0.00.01.0000	01.2.06.0001		PENYEDIAAN KOMPONEN INSTALASI LISTRIK/PENERANGAN BANGUNAN KANTOR	7.983.300,00	7.983.300,00	0,00	100,00		
2.18	2.18.0.00.0.00.01.0000	01.2.06.0001	5.1	BELANJA OPERASI	7.983.300,00	7.983.300,00	0,00	100,00		
2.18	2.18.0.00.0.00.01.0000	01.2.06.0001	5.1.02	Belanja Barang dan Jasa	7.983.300,00	7.983.300,00	0,00	100,00		
2.18	2.18.0.00.0.00.01.0000	01.2.06.0001	5.1.02.01	Belanja Barang	7.983.300,00	7.983.300,00	0,00	100,00		
2.18	2.18.0.00.0.00.01.0000	01.2.06.0001	5.1.02.01.01	Belanja Barang Pakai Habis	7.983.300,00	7.983.300,00	0,00	100,00		
2.18	2.18.0.00.0.00.01.0000	01.2.06.0001	5.1.02.01.01.0031	Belanja Alat/Bahan untuk Kegiatan Kantor-Alat Listrik	7.983.300,00	7.983.300,00	0,00	100,00		
2.18	2.18.0.00.0.00.01.0000	01.2.06.0002		PENYEDIAAN PERALATAN DAN PERLENGKAPAN KANTOR	29.984.000,00	29.984.000,00	0,00	100,00		
2.18	2.18.0.00.0.00.01.0000	01.2.06.0002	5.1	BELANJA OPERASI	29.984.000,00	29.984.000,00	0,00	100,00		
2.18	2.18.0.00.0.00.01.0000	01.2.06.0002	5.1.02	Belanja Barang dan Jasa	29.984.000,00	29.984.000,00	0,00	100,00		
2.18	2.18.0.00.0.00.01.0000	01.2.06.0002	5.1.02.01	Belanja Barang	29.984.000,00	29.984.000,00	0,00	100,00		
2.18	2.18.0.00.0.00.01.0000	01.2.06.0002	5.1.02.01.01	Belanja Barang Pakai Habis	29.984.000,00	29.984.000,00	0,00	100,00		
2.18	2.18.0.00.0.00.01.0000	01.2.06.0002	5.1.02.01.01.0024	Belanja Alat/Bahan untuk Kegiatan Kantor-Alat Tulis Kantor	13.499.000,00	13.499.000,00	0,00	100,00		
2.18	2.18.0.00.0.00.01.0000	01.2.06.0002	5.1.02.01.01.0025	Belanja Alat/Bahan untuk Kegiatan Kantor- Kertas dan Cover	11.803.000,00	11.803.000,00	0,00	100,00		
2.18	2.18.0.00.0.00.01.0000	01.2.06.0002	5.1.02.01.01.0027	Belanja Alat/Bahan untuk Kegiatan Kantor-Benda Pos	2.320.000,00	2.320.000,00	0,00	100,00		
2.18	2.18.0.00.0.00.01.0000	01.2.06.0002	5.1.02.01.01.0029	Belanja Alat/Bahan untuk Kegiatan Kantor-Bahan Komputer	2.362.000,00	2.362.000,00	0,00	100,00		
2.18	2.18.0.00.0.00.01.0000	01.2.06.0003		PENYEDIAAN PERALATAN RUMAH TANGGA	1.584.000,00	1.584.000,00	0,00	100,00		
2.18	2.18.0.00.0.00.01.0000	01.2.06.0003	5.1	BELANJA OPERASI	1.584.000,00	1.584.000,00	0,00	100,00		
2.18	2.18.0.00.0.00.01.0000	01.2.06.0003	5.1.02	Belanja Barang dan Jasa	1.584.000,00	1.584.000,00	0,00	100,00		
2.18	2.18.0.00.0.00.01.0000	01.2.06.0003	5.1.02.01	Belanja Barang	1.584.000,00	1.584.000,00	0,00	100,00		
2.18	2.18.0.00.0.00.01.0000	01.2.06.0003	5.1.02.01.01	Belanja Barang Pakai Habis	1.584.000,00	1.584.000,00	0,00	100,00		
2.18	2.18.0.00.0.00.01.0000	01.2.06.0003	5.1.02.01.01.0012	Belanja Bahan-Bahan Lainnya	701.000,00	701.000,00	0,00	100,00		
2.18	2.18.0.00.0.00.01.0000	01.2.06.0003	5.1.02.01.01.0030	Belanja Alat/Bahan untuk Kegiatan Kantor-Perabot Kantor	883.000,00	883.000,00	0,00	100,00		
2.18	2.18.0.00.0.00.01.0000	01.2.06.0005		PENYEDIAAN BARANG CETAKAN DAN PENGGANDAAN	14.954.500,00	14.849.100,00	(105.400,00)	99,30		
2.18	2.18.0.00.0.00.01.0000	01.2.06.0005	5.1	BELANJA OPERASI	14.954.500,00	14.849.100,00	(105.400,00)	99,30		
2.18	2.18.0.00.0.00.01.0000	01.2.06.0005	5.1.02	Belanja Barang dan Jasa	14.954.500,00	14.849.100,00	(105.400,00)	99,30		
2.18	2.18.0.00.0.00.01.0000	01.2.06.0005	5.1.02.01	Belanja Barang	14.954.500,00	14.849.100,00	(105.400,00)	99,30		
2.18	2.18.0.00.0.00.01.0000	01.2.06.0005	5.1.02.01.01	Belanja Barang Pakai Habis	14.954.500,00	14.849.100,00	(105.400,00)	99,30		
2.18	2.18.0.00.0.00.01.0000	01.2.06.0005	5.1.02.01.01.0026	Belanja Alat/Bahan untuk Kegiatan Kantor- Bahan Cetak	14.954.500,00	14.849.100,00	(105.400,00)	99,30		
2.18	2.18.0.00.0.00.01.0000	01.2.06.0006		PENYEDIAAN BAHAN BACAAN DAN PERATURAN PERUNDANG-UNDANGAN	4.800.000,00	4.800.000,00	0,00	100,00		
2.18	2.18.0.00.0.00.01.0000	01.2.06.0006	5.1	BELANJA OPERASI	4.800.000,00	4.800.000,00	0,00	100,00		
2.18	2.18.0.00.0.00.01.0000	01.2.06.0006	5.1.02	Belanja Barang dan Jasa	4.800.000,00	4.800.000,00	0,00	100,00		
2.18	2.18.0.00.0.00.01.0000	01.2.06.0006	5.1.02.02	Belanja Jasa	4.800.000,00	4.800.000,00	0,00	100,00		
2.18	2.18.0.00.0.00.01.0000	01.2.06.0006	5.1.02.02.01	Belanja Jasa Kantor	4.800.000,00	4.800.000,00	0,00	100,00		
2.18	2.18.0.00.0.00.01.0000	01.2.06.0006	5.1.02.02.01.0062	Belanja Langganan Jurnal/Surat Kabar/Majalah	4.800.000,00	4.800.000,00	0,00	100,00		
2.18	2.18.0.00.0.00.01.0000	01.2.06.0009		PENYELENGGARAAN RAPAT KOORDINASI DAN KONSULTASI SKPD	71.529.000,00	71.472.011,00	(56.989,00)	99,92		
2.18	2.18.0.00.0.00.01.0000	01.2.06.0009	5.1	BELANJA OPERASI	71.529.000,00	71.472.011,00	(56.989,00)	99,92		
2.18	2.18.0.00.0.00.01.0000	01.2.06.0009	5.1.02	Belanja Barang dan Jasa	71.529.000,00	71.472.011,00	(56.989,00)	99,92		
2.18	2.18.0.00.0.00.01.0000	01.2.06.0009	5.1.02.01	Belanja Barang	18.223.000,00	18.167.000,00	(56.000,00)	99,69		

Kode Rekening				Uraian	Anggaran	Realisasi	Bertambah (Berkurang)	%	Dasar Hukum	Keterangan
2.18	2.18.0.00.0.00.01.0000	01.2.06.0009	5.1.02.01.01	Belanja Barang Pakai Habis	18.223.000,00	18.167.000,00	(56.000,00)	99,69		
2.18	2.18.0.00.0.00.01.0000	01.2.06.0009	5.1.02.01.01.0045	Belanja Natura dan Pakan-Natura dan Pakan Lainnya	5.740.000,00	5.684.000,00	(56.000,00)	99,02		
2.18	2.18.0.00.0.00.01.0000	01.2.06.0009	5.1.02.01.01.0052	Belanja Makanan dan Minuman Rapat	9.200.000,00	9.200.000,00	0,00	100,00		
2.18	2.18.0.00.0.00.01.0000	01.2.06.0009	5.1.02.01.01.0053	Belanja Makanan dan Minuman Jamuan Tamu	3.283.000,00	3.283.000,00	0,00	100,00		
2.18	2.18.0.00.0.00.01.0000	01.2.06.0009	5.1.02.02	Belanja Jasa	5.440.000,00	5.440.000,00	0,00	100,00		
2.18	2.18.0.00.0.00.01.0000	01.2.06.0009	5.1.02.02.01	Belanja Jasa Kantor	5.440.000,00	5.440.000,00	0,00	100,00		
2.18	2.18.0.00.0.00.01.0000	01.2.06.0009	5.1.02.02.01.0081	Belanja Honorarium Pengadaan Barang/Jasa	5.440.000,00	5.440.000,00	0,00	100,00		
2.18	2.18.0.00.0.00.01.0000	01.2.06.0009	5.1.02.04	Belanja Perjalanan Dinas	47.866.000,00	47.865.011,00	(989,00)	100,00		
2.18	2.18.0.00.0.00.01.0000	01.2.06.0009	5.1.02.04.01	Belanja Perjalanan Dinas Dalam Negeri	47.866.000,00	47.865.011,00	(989,00)	100,00		
2.18	2.18.0.00.0.00.01.0000	01.2.06.0009	5.1.02.04.01.0001	Belanja Perjalanan Dinas Biasa	47.866.000,00	47.865.011,00	(989,00)	100,00		
2.18	**2.18.0.00.0.00.01.0000**	**1.2.08**		**PENYEDIAAN JASA PENUNJANG URUSAN PEMERINTAHAN DAERAH**	**183.960.000,00**	**149.279.803,00**	**(34.680.197,00)**	**81,15**		
2.18	2.18.0.00.0.00.01.0000	01.2.08.0002		PENYEDIAAN JASA KOMUNIKASI, SUMBER DAYA AIR DAN LISTRIK	15.000.000,00	11.608.553,00	(3.391.447,00)	77,39		
2.18	2.18.0.00.0.00.01.0000	01.2.08.0002	5.1	BELANJA OPERASI	15.000.000,00	11.608.553,00	(3.391.447,00)	77,39		
2.18	2.18.0.00.0.00.01.0000	01.2.08.0002	5.1.02	Belanja Barang dan Jasa	15.000.000,00	11.608.553,00	(3.391.447,00)	77,39		
2.18	2.18.0.00.0.00.01.0000	01.2.08.0002	5.1.02.02	Belanja Jasa	15.000.000,00	11.608.553,00	(3.391.447,00)	77,39		
2.18	2.18.0.00.0.00.01.0000	01.2.08.0002	5.1.02.02.01	Belanja Jasa Kantor	15.000.000,00	11.608.553,00	(3.391.447,00)	77,39		
2.18	2.18.0.00.0.00.01.0000	01.2.08.0002	5.1.02.02.01.0059	Belanja Tagihan Telepon	1.200.000,00	0,00	(1.200.000,00)	0,00		
2.18	2.18.0.00.0.00.01.0000	01.2.08.0002	5.1.02.02.01.0063	Belanja Kawat/Faksimili/Internet/TV Berlangganan	13.800.000,00	11.608.553,00	(2.191.447,00)	84,12		
2.18	2.18.0.00.0.00.01.0000	01.2.08.0004		PENYEDIAAN JASA PELAYANAN UMUM KANTOR	168.960.000,00	137.671.250,00	(31.288.750,00)	81,48		
2.18	2.18.0.00.0.00.01.0000	01.2.08.0004	5.1	BELANJA OPERASI	168.960.000,00	137.671.250,00	(31.288.750,00)	81,48		
2.18	2.18.0.00.0.00.01.0000	01.2.08.0004	5.1.02	Belanja Barang dan Jasa	168.960.000,00	137.671.250,00	(31.288.750,00)	81,48		
2.18	2.18.0.00.0.00.01.0000	01.2.08.0004	5.1.02.02	Belanja Jasa	168.960.000,00	137.671.250,00	(31.288.750,00)	81,48		
2.18	2.18.0.00.0.00.01.0000	01.2.08.0004	5.1.02.02.01	Belanja Jasa Kantor	168.960.000,00	137.671.250,00	(31.288.750,00)	81,48		
2.18	2.18.0.00.0.00.01.0000	01.2.08.0004	5.1.02.02.01.0026	Belanja Jasa Tenaga Administrasi	168.960.000,00	137.671.250,00	(31.288.750,00)	81,48		
2.18	**2.18.0.00.0.00.01.0000**	**1.2.09**		**PEMELIHARAAN BARANG MILIK DAERAH PENUNJANG URUSAN PEMERINTAHAN DAERAH**	**28.612.000,00**	**27.120.246,00**	**(1.491.754,00)**	**94,79**		
2.18	2.18.0.00.0.00.01.0000	01.2.09.0001		PENYEDIAAN JASA PEMELIHARAAN, BIAYA PEMELIHARAAN, DAN PAJAK KENDARAAN PERORANGAN DINAS ATAU KENDARAAN DINAS JABATAN	24.112.000,00	22.620.246,00	(1.491.754,00)	93,81		
2.18	2.18.0.00.0.00.01.0000	01.2.09.0001	5.1	BELANJA OPERASI	24.112.000,00	22.620.246,00	(1.491.754,00)	93,81		
2.18	2.18.0.00.0.00.01.0000	01.2.09.0001	5.1.02	Belanja Barang dan Jasa	24.112.000,00	22.620.246,00	(1.491.754,00)	93,81		
2.18	2.18.0.00.0.00.01.0000	01.2.09.0001	5.1.02.01	Belanja Barang	22.112.000,00	22.112.000,00	0,00	100,00		
2.18	2.18.0.00.0.00.01.0000	01.2.09.0001	5.1.02.01.01	Belanja Barang Pakai Habis	22.112.000,00	22.112.000,00	0,00	100,00		
2.18	2.18.0.00.0.00.01.0000	01.2.09.0001	5.1.02.01.01.0004	Belanja Bahan-Bahan Bakar dan Pelumas	15.048.000,00	15.048.000,00	0,00	100,00		
2.18	2.18.0.00.0.00.01.0000	01.2.09.0001	5.1.02.01.01.0013	Belanja Suku Cadang-Suku Cadang Alat Angkutan	7.064.000,00	7.064.000,00	0,00	100,00		
2.18	2.18.0.00.0.00.01.0000	01.2.09.0001	5.1.02.02	Belanja Jasa	2.000.000,00	508.246,00	(1.491.754,00)	25,41		
2.18	2.18.0.00.0.00.01.0000	01.2.09.0001	5.1.02.02.01	Belanja Jasa Kantor	2.000.000,00	508.246,00	(1.491.754,00)	25,41		
2.18	2.18.0.00.0.00.01.0000	01.2.09.0001	5.1.02.02.01.0067	Belanja Pembayaran Pajak, Bea, dan Perizinan	2.000.000,00	508.246,00	(1.491.754,00)	25,41		
2.18	2.18.0.00.0.00.01.0000	01.2.09.0006		PEMELIHARAAN PERALATAN DAN MESIN LAINNYA	4.500.000,00	4.500.000,00	0,00	100,00		
2.18	2.18.0.00.0.00.01.0000	01.2.09.0006	5.1	BELANJA OPERASI	4.500.000,00	4.500.000,00	0,00	100,00		
2.18	2.18.0.00.0.00.01.0000	01.2.09.0006	5.1.02	Belanja Barang dan Jasa	4.500.000,00	4.500.000,00	0,00	100,00		
2.18	2.18.0.00.0.00.01.0000	01.2.09.0006	5.1.02.03	Belanja Pemeliharaan	4.500.000,00	4.500.000,00	0,00	100,00		
2.18	2.18.0.00.0.00.01.0000	01.2.09.0006	5.1.02.03.02	Belanja Pemeliharaan Peralatan dan Mesin	4.500.000,00	4.500.000,00	0,00	100,00		

Kode Rekening				Uraian	Anggaran	Realisasi	Bertambah (Berkurang)	%	Dasar Hukum	Keterangan
2.18	2.18.0.00.0.00.01.0000	01.2.09.0006	5.1.02.03.02.0409	Belanja Pemeliharaan Komputer-Peralatan Komputer-Peralatan Personal Computer	2.430.000,00	2.430.000,00	0,00	100,00		
2.18	2.18.0.00.0.00.01.0000	01.2.09.0006	5.1.02.03.02.0411	Belanja Pemeliharaan Komputer-Peralatan Komputer-Peralatan Komputer Lainnya	2.070.000,00	2.070.000,00	0,00	100,00		
2.18	**2.18.0.00.0.00.01.0000**	**04**		**PROGRAM PELAYANAN PENANAMAN MODAL**	**156.112.000,00**	**154.361.958,00**	**(1.750.042,00)**	**98,88**		
2.18	**2.18.0.00.0.00.01.0000**	**4.2.01**		**PELAYANAN PERIZINAN DAN NON PERIZINAN SECARA TERPADU SATU PINTU DIBIDANG PENANAMAN MODAL YANG MENJADI KEWENANGAN DAERAH KABUPATEN/ KOTA**	**156.112.000,00**	**154.361.958,00**	**(1.750.042,00)**	**98,88**		
2.18	2.18.0.00.0.00.01.0000	04.2.01.0006		PENYEDIAAN PELAYANAN PERIZINAN BERUSAHA MELALUI SISTEM PERIZINAN BERUSAHA BERBASIS RISIKO TERINTEGRASI SECARA ELEKTRONIK	144.856.000,00	143.131.958,00	(1.724.042,00)	98,81		
2.18	2.18.0.00.0.00.01.0000	04.2.01.0006	5.1	BELANJA OPERASI	144.856.000,00	143.131.958,00	(1.724.042,00)	98,81		
2.18	2.18.0.00.0.00.01.0000	04.2.01.0006	5.1.02	Belanja Barang dan Jasa	144.856.000,00	143.131.958,00	(1.724.042,00)	98,81		
2.18	2.18.0.00.0.00.01.0000	04.2.01.0006	5.1.02.01	Belanja Barang	18.088.000,00	16.518.000,00	(1.570.000,00)	91,32		
2.18	2.18.0.00.0.00.01.0000	04.2.01.0006	5.1.02.01.01	Belanja Barang Pakai Habis	18.088.000,00	16.518.000,00	(1.570.000,00)	91,32		
2.18	2.18.0.00.0.00.01.0000	04.2.01.0006	5.1.02.01.01.0024	Belanja Alat/Bahan untuk Kegiatan Kantor-Alat Tulis Kantor	186.000,00	186.000,00	0,00	100,00		
2.18	2.18.0.00.0.00.01.0000	04.2.01.0006	5.1.02.01.01.0025	Belanja Alat/Bahan untuk Kegiatan Kantor- Kertas dan Cover	246.000,00	246.000,00	0,00	100,00		
2.18	2.18.0.00.0.00.01.0000	04.2.01.0006	5.1.02.01.01.0026	Belanja Alat/Bahan untuk Kegiatan Kantor- Bahan Cetak	2.236.000,00	2.236.000,00	0,00	100,00		
2.18	2.18.0.00.0.00.01.0000	04.2.01.0006	5.1.02.01.01.0027	Belanja Alat/Bahan untuk Kegiatan Kantor-Benda Pos	170.000,00	170.000,00	0,00	100,00		
2.18	2.18.0.00.0.00.01.0000	04.2.01.0006	5.1.02.01.01.0029	Belanja Alat/Bahan untuk Kegiatan Kantor-Bahan Komputer	130.000,00	130.000,00	0,00	100,00		
2.18	2.18.0.00.0.00.01.0000	04.2.01.0006	5.1.02.01.01.0052	Belanja Makanan dan Minuman Rapat	15.120.000,00	13.550.000,00	(1.570.000,00)	89,62		
2.18	2.18.0.00.0.00.01.0000	04.2.01.0006	5.1.02.02	Belanja Jasa	74.640.000,00	74.640.000,00	0,00	100,00		
2.18	2.18.0.00.0.00.01.0000	04.2.01.0006	5.1.02.02.01	Belanja Jasa Kantor	74.640.000,00	74.640.000,00	0,00	100,00		
2.18	2.18.0.00.0.00.01.0000	04.2.01.0006	5.1.02.02.01.0029	Belanja Jasa Tenaga Ahli	48.000.000,00	48.000.000,00	0,00	100,00		
2.18	2.18.0.00.0.00.01.0000	04.2.01.0006	5.1.02.02.01.0036	Belanja Jasa Audit/Surveillance ISO	26.640.000,00	26.640.000,00	0,00	100,00		
2.18	2.18.0.00.0.00.01.0000	04.2.01.0006	5.1.02.04	Belanja Perjalanan Dinas	52.128.000,00	51.973.958,00	(154.042,00)	99,70		
2.18	2.18.0.00.0.00.01.0000	04.2.01.0006	5.1.02.04.01	Belanja Perjalanan Dinas Dalam Negeri	52.128.000,00	51.973.958,00	(154.042,00)	99,70		
2.18	2.18.0.00.0.00.01.0000	04.2.01.0006	5.1.02.04.01.0001	Belanja Perjalanan Dinas Biasa	15.828.000,00	15.704.958,00	(123.042,00)	99,22		
2.18	2.18.0.00.0.00.01.0000	04.2.01.0006	5.1.02.04.01.0003	Belanja Perjalanan Dinas Dalam Kota	36.300.000,00	36.269.000,00	(31.000,00)	99,91		
2.18	2.18.0.00.0.00.01.0000	04.2.01.0007		PENYEDIAAN DAN PENGELOLAAN LAYANAN KONSULTASI PERIZINAN BERUSAHA BERBASIS RISIKO	11.256.000,00	11.230.000,00	(26.000,00)	99,77		
2.18	2.18.0.00.0.00.01.0000	04.2.01.0007	5.1	BELANJA OPERASI	11.256.000,00	11.230.000,00	(26.000,00)	99,77		
2.18	2.18.0.00.0.00.01.0000	04.2.01.0007	5.1.02	Belanja Barang dan Jasa	11.256.000,00	11.230.000,00	(26.000,00)	99,77		
2.18	2.18.0.00.0.00.01.0000	04.2.01.0007	5.1.02.01	Belanja Barang	2.956.000,00	2.956.000,00	0,00	100,00		
2.18	2.18.0.00.0.00.01.0000	04.2.01.0007	5.1.02.01.01	Belanja Barang Pakai Habis	2.956.000,00	2.956.000,00	0,00	100,00		
2.18	2.18.0.00.0.00.01.0000	04.2.01.0007	5.1.02.01.01.0024	Belanja Alat/Bahan untuk Kegiatan Kantor-Alat Tulis Kantor	266.000,00	266.000,00	0,00	100,00		
2.18	2.18.0.00.0.00.01.0000	04.2.01.0007	5.1.02.01.01.0025	Belanja Alat/Bahan untuk Kegiatan Kantor- Kertas dan Cover	164.000,00	164.000,00	0,00	100,00		
2.18	2.18.0.00.0.00.01.0000	04.2.01.0007	5.1.02.01.01.0026	Belanja Alat/Bahan untuk Kegiatan Kantor- Bahan Cetak	526.000,00	526.000,00	0,00	100,00		
2.18	2.18.0.00.0.00.01.0000	04.2.01.0007	5.1.02.01.01.0052	Belanja Makanan dan Minuman Rapat	2.000.000,00	2.000.000,00	0,00	100,00		
2.18	2.18.0.00.0.00.01.0000	04.2.01.0007	5.1.02.04	Belanja Perjalanan Dinas	8.300.000,00	8.274.000,00	(26.000,00)	99,69		
2.18	2.18.0.00.0.00.01.0000	04.2.01.0007	5.1.02.04.01	Belanja Perjalanan Dinas Dalam Negeri	8.300.000,00	8.274.000,00	(26.000,00)	99,69		
2.18	2.18.0.00.0.00.01.0000	04.2.01.0007	5.1.02.04.01.0003	Belanja Perjalanan Dinas Dalam Kota	8.300.000,00	8.274.000,00	(26.000,00)	99,69		
2.18	**2.18.0.00.0.00.01.0000**	**05**		**PROGRAM PENGENDALIAN PELAKSANAAN PENANAMAN MODAL**	**75.130.000,00**	**65.755.400,00**	**(9.374.600,00)**	**87,52**		
2.18	**2.18.0.00.0.00.01.0000**	**5.2.01**		**PENGENDALIAN PELAKSANAAN PENANAMAN MODAL YANG MENJADI KEWENANGAN DAERAH KABUPATEN/KOTA**	**75.130.000,00**	**65.755.400,00**	**(9.374.600,00)**	**87,52**		
2.18	2.18.0.00.0.00.01.0000	05.2.01.0004		PENYELESAIAN PERMASALAHAN DAN HAMBATAN YANG DIHADAPI PELAKU USAHA DALAM MEREALISASIKAN KEGIATAN USAHANYA	15.436.000,00	13.800.000,00	(1.636.000,00)	89,40		

Kode Rekening				Uraian	Anggaran	Realisasi	Bertambah (Berkurang)	%	Dasar Hukum	Keterangan
2.18	2.18.0.00.0.00.01.0000	05.2.01.0004	5.1	BELANJA OPERASI	15.436.000,00	13.800.000,00	(1.636.000,00)	89,40		
2.18	2.18.0.00.0.00.01.0000	05.2.01.0004	5.1.02	Belanja Barang dan Jasa	15.436.000,00	13.800.000,00	(1.636.000,00)	89,40		
2.18	2.18.0.00.0.00.01.0000	05.2.01.0004	5.1.02.01	Belanja Barang	5.786.000,00	4.226.000,00	(1.560.000,00)	73,04		
2.18	2.18.0.00.0.00.01.0000	05.2.01.0004	5.1.02.01.01	Belanja Barang Pakai Habis	5.786.000,00	4.226.000,00	(1.560.000,00)	73,04		
2.18	2.18.0.00.0.00.01.0000	05.2.01.0004	5.1.02.01.01.0024	Belanja Alat/Bahan untuk Kegiatan Kantor-Alat Tulis Kantor	290.000,00	290.000,00	0,00	100,00		
2.18	2.18.0.00.0.00.01.0000	05.2.01.0004	5.1.02.01.01.0026	Belanja Alat/Bahan untuk Kegiatan Kantor- Bahan Cetak	1.536.000,00	1.536.000,00	0,00	100,00		
2.18	2.18.0.00.0.00.01.0000	05.2.01.0004	5.1.02.01.01.0052	Belanja Makanan dan Minuman Rapat	3.960.000,00	2.400.000,00	(1.560.000,00)	60,61		
2.18	2.18.0.00.0.00.01.0000	05.2.01.0004	5.1.02.04	Belanja Perjalanan Dinas	9.650.000,00	9.574.000,00	(76.000,00)	99,21		
2.18	2.18.0.00.0.00.01.0000	05.2.01.0004	5.1.02.04.01	Belanja Perjalanan Dinas Dalam Negeri	9.650.000,00	9.574.000,00	(76.000,00)	99,21		
2.18	2.18.0.00.0.00.01.0000	05.2.01.0004	5.1.02.04.01.0003	Belanja Perjalanan Dinas Dalam Kota	9.650.000,00	9.574.000,00	(76.000,00)	99,21		
2.18	2.18.0.00.0.00.01.0000	05.2.01.0005		BIMBINGAN TEKNIS KEPADA PELAKU USAHA	32.660.000,00	25.911.000,00	(6.749.000,00)	79,34		
2.18	2.18.0.00.0.00.01.0000	05.2.01.0005	5.1	BELANJA OPERASI	32.660.000,00	25.911.000,00	(6.749.000,00)	79,34		
2.18	2.18.0.00.0.00.01.0000	05.2.01.0005	5.1.02	Belanja Barang dan Jasa	32.660.000,00	25.911.000,00	(6.749.000,00)	79,34		
2.18	2.18.0.00.0.00.01.0000	05.2.01.0005	5.1.02.01	Belanja Barang	19.106.000,00	16.900.000,00	(2.206.000,00)	88,45		
2.18	2.18.0.00.0.00.01.0000	05.2.01.0005	5.1.02.01.01	Belanja Barang Pakai Habis	19.106.000,00	16.900.000,00	(2.206.000,00)	88,45		
2.18	2.18.0.00.0.00.01.0000	05.2.01.0005	5.1.02.01.01.0026	Belanja Alat/Bahan untuk Kegiatan Kantor- Bahan Cetak	246.000,00	0,00	(246.000,00)	0,00		
2.18	2.18.0.00.0.00.01.0000	05.2.01.0005	5.1.02.01.01.0052	Belanja Makanan dan Minuman Rapat	18.860.000,00	16.900.000,00	(1.960.000,00)	89,61		
2.18	2.18.0.00.0.00.01.0000	05.2.01.0005	5.1.02.02	Belanja Jasa	11.754.000,00	7.736.000,00	(4.018.000,00)	65,82		
2.18	2.18.0.00.0.00.01.0000	05.2.01.0005	5.1.02.02.01	Belanja Jasa Kantor	11.754.000,00	7.736.000,00	(4.018.000,00)	65,82		
2.18	2.18.0.00.0.00.01.0000	05.2.01.0005	5.1.02.02.01.0003	Honorarium Narasumber atau Pembahas, Moderator, Pembawa Acara, dan Panitia	11.754.000,00	7.736.000,00	(4.018.000,00)	65,82		
2.18	2.18.0.00.0.00.01.0000	05.2.01.0005	5.1.02.04	Belanja Perjalanan Dinas	1.800.000,00	1.275.000,00	(525.000,00)	70,83		
2.18	2.18.0.00.0.00.01.0000	05.2.01.0005	5.1.02.04.01	Belanja Perjalanan Dinas Dalam Negeri	1.800.000,00	1.275.000,00	(525.000,00)	70,83		
2.18	2.18.0.00.0.00.01.0000	05.2.01.0005	5.1.02.04.01.0003	Belanja Perjalanan Dinas Dalam Kota	1.800.000,00	1.275.000,00	(525.000,00)	70,83		
2.18	2.18.0.00.0.00.01.0000	05.2.01.0006		PENGAWASAN PENANAMAN MODAL	27.034.000,00	26.044.400,00	(989.600,00)	96,34		
2.18	2.18.0.00.0.00.01.0000	05.2.01.0006	5.1	BELANJA OPERASI	27.034.000,00	26.044.400,00	(989.600,00)	96,34		
2.18	2.18.0.00.0.00.01.0000	05.2.01.0006	5.1.02	Belanja Barang dan Jasa	27.034.000,00	26.044.400,00	(989.600,00)	96,34		
2.18	2.18.0.00.0.00.01.0000	05.2.01.0006	5.1.02.01	Belanja Barang	3.646.000,00	3.376.000,00	(270.000,00)	92,59		
2.18	2.18.0.00.0.00.01.0000	05.2.01.0006	5.1.02.01.01	Belanja Barang Pakai Habis	3.646.000,00	3.376.000,00	(270.000,00)	92,59		
2.18	2.18.0.00.0.00.01.0000	05.2.01.0006	5.1.02.01.01.0026	Belanja Alat/Bahan untuk Kegiatan Kantor- Bahan Cetak	1.666.000,00	1.666.000,00	0,00	100,00		
2.18	2.18.0.00.0.00.01.0000	05.2.01.0006	5.1.02.01.01.0052	Belanja Makanan dan Minuman Rapat	1.980.000,00	1.710.000,00	(270.000,00)	86,36		
2.18	2.18.0.00.0.00.01.0000	05.2.01.0006	5.1.02.04	Belanja Perjalanan Dinas	23.388.000,00	22.668.400,00	(719.600,00)	96,92		
2.18	2.18.0.00.0.00.01.0000	05.2.01.0006	5.1.02.04.01	Belanja Perjalanan Dinas Dalam Negeri	23.388.000,00	22.668.400,00	(719.600,00)	96,92		
2.18	2.18.0.00.0.00.01.0000	05.2.01.0006	5.1.02.04.01.0001	Belanja Perjalanan Dinas Biasa	8.388.000,00	8.040.400,00	(347.600,00)	95,86		
2.18	2.18.0.00.0.00.01.0000	05.2.01.0006	5.1.02.04.01.0003	Belanja Perjalanan Dinas Dalam Kota	15.000.000,00	14.628.000,00	(372.000,00)	97,52		
2.18	**2.18.0.00.0.00.01.0000**	**06**		**PROGRAM PENGELOLAAN DATA DAN SISTEM INFORMASI PENANAMAN MODAL**	**99.117.000,00**	**89.676.000,00**	**(9.441.000,00)**	**90,47**		
2.18	**2.18.0.00.0.00.01.0000**	**6.2.01**		**PENGELOLAAN DATA DAN INFORMASI PERIZINAN DAN NON PERIZINAN YANG TERINTEGRASI PADA TINGKAT DAERAH KABUPATEN/KOTA**	**99.117.000,00**	**89.676.000,00**	**(9.441.000,00)**	**90,47**		
2.18	2.18.0.00.0.00.01.0000	06.2.01.0002		PENGOLAHAN, PENYAJIAN DAN PEMANFAATAN DATA DAN INFORMASI PERIZINAN BERBASIS SISTEM PELAYANAN PERIZINAN BERUSAHA TERINTEGRASI SECARA ELEKTRONIK	99.117.000,00	89.676.000,00	(9.441.000,00)	90,47		
2.18	2.18.0.00.0.00.01.0000	06.2.01.0002	5.1	BELANJA OPERASI	99.117.000,00	89.676.000,00	(9.441.000,00)	90,47		
2.18	2.18.0.00.0.00.01.0000	06.2.01.0002	5.1.02	Belanja Barang dan Jasa	99.117.000,00	89.676.000,00	(9.441.000,00)	90,47		
2.18	2.18.0.00.0.00.01.0000	06.2.01.0002	5.1.02.01	Belanja Barang	11.397.000,00	11.397.000,00	0,00	100,00		
2.18	2.18.0.00.0.00.01.0000	06.2.01.0002	5.1.02.01.01	Belanja Barang Pakai Habis	11.397.000,00	11.397.000,00	0,00	100,00		

Kode Rekening				Uraian	Anggaran	Realisasi	Bertambah (Berkurang)	%	Dasar Hukum	Keterangan
2.18	2.18.0.00.0.00.01.0000	06.2.01.0002	5.1.02.01.01.0024	Belanja Alat/Bahan untuk Kegiatan Kantor-Alat Tulis Kantor	4.602.000,00	4.602.000,00	0,00	100,00		
2.18	2.18.0.00.0.00.01.0000	06.2.01.0002	5.1.02.01.01.0025	Belanja Alat/Bahan untuk Kegiatan Kantor- Kertas dan Cover	1.422.000,00	1.422.000,00	0,00	100,00		
2.18	2.18.0.00.0.00.01.0000	06.2.01.0002	5.1.02.01.01.0026	Belanja Alat/Bahan untuk Kegiatan Kantor- Bahan Cetak	2.353.000,00	2.353.000,00	0,00	100,00		
2.18	2.18.0.00.0.00.01.0000	06.2.01.0002	5.1.02.01.01.0027	Belanja Alat/Bahan untuk Kegiatan Kantor-Benda Pos	520.000,00	520.000,00	0,00	100,00		
2.18	2.18.0.00.0.00.01.0000	06.2.01.0002	5.1.02.01.01.0052	Belanja Makanan dan Minuman Rapat	2.500.000,00	2.500.000,00	0,00	100,00		
2.18	2.18.0.00.0.00.01.0000	06.2.01.0002	5.1.02.02	Belanja Jasa	68.120.000,00	59.954.000,00	(8.166.000,00)	88,01		
2.18	2.18.0.00.0.00.01.0000	06.2.01.0002	5.1.02.02.01	Belanja Jasa Kantor	63.680.000,00	55.514.000,00	(8.166.000,00)	87,18		
2.18	2.18.0.00.0.00.01.0000	06.2.01.0002	5.1.02.02.01.0008	Honorarium Tim Penyusunan Jurnal, Buletin, Majalah, Pengelola Teknologi Informasi dan Pengelola Website	3.000.000,00	0,00	(3.000.000,00)	0,00		
2.18	2.18.0.00.0.00.01.0000	06.2.01.0002	5.1.02.02.01.0055	Belanja Jasa Iklan/Reklame, Film, dan Pemotretan	60.000.000,00	54.834.000,00	(5.166.000,00)	91,39		
2.18	2.18.0.00.0.00.01.0000	06.2.01.0002	5.1.02.02.01.0081	Belanja Honorarium Pengadaan Barang/Jasa	680.000,00	680.000,00	0,00	100,00		
2.18	2.18.0.00.0.00.01.0000	06.2.01.0002	5.1.02.02.04	Belanja Sewa Peralatan dan Mesin	4.440.000,00	4.440.000,00	0,00	100,00		
2.18	2.18.0.00.0.00.01.0000	06.2.01.0002	5.1.02.02.04.0407	Belanja Sewa Peralatan Mainframe	4.440.000,00	4.440.000,00	0,00	100,00		
2.18	2.18.0.00.0.00.01.0000	06.2.01.0002	5.1.02.04	Belanja Perjalanan Dinas	19.600.000,00	18.325.000,00	(1.275.000,00)	93,49		
2.18	2.18.0.00.0.00.01.0000	06.2.01.0002	5.1.02.04.01	Belanja Perjalanan Dinas Dalam Negeri	19.600.000,00	18.325.000,00	(1.275.000,00)	93,49		
2.18	2.18.0.00.0.00.01.0000	06.2.01.0002	5.1.02.04.01.0003	Belanja Perjalanan Dinas Dalam Kota	19.600.000,00	18.325.000,00	(1.275.000,00)	93,49		
				JUMLAH BELANJA	**6.655.720.558,10**	**6.283.697.054,00**	**(372.023.504,10)**	**94,41**		
				SURPLUS DEFISIT	**(4.655.720.558,10)**	**(4.301.129.749,00)**	**354.590.809,10**	**92,38**		

Lampiran I.1 : Peraturan Bupati Karimun
Nomor : 16 Tahun 2026
Tanggal : 21 Agustus 2026

PEMERINTAH KABUPATEN KARIMUN
PENJABARAN LAPORAN REALISASI ANGGARAN
TAHUN ANGGARAN 2025

Organisasi : DINAS KEPEMUDAAN DAN OLAHRAGA

Kode Rekening				Uraian	Anggaran	Realisasi	Bertambah (Berkurang)	%	Dasar Hukum	Keterangan
	2.19.0.00.0.00.01.0000		4	PENDAPATAN DAERAH	15.000.000,00	15.200.000,00	200.000,00	101,33		
	2.19.0.00.0.00.01.0000		4.1	PENDAPATAN ASLI DAERAH (PAD)	15.000.000,00	15.200.000,00	200.000,00	101,33		
	2.19.0.00.0.00.01.0000		4.1.02	Retribusi Daerah	15.000.000,00	15.200.000,00	200.000,00	101,33		
	2.19.0.00.0.00.01.0000		4.1.02.02	Retribusi Jasa Usaha	15.000.000,00	15.200.000,00	200.000,00	101,33		
	2.19.0.00.0.00.01.0000		4.1.02.02.17	Retribusi Pelayanan Tempat Rekreasi, Pariwisata, dan Olahraga	15.000.000,00	15.200.000,00	200.000,00	101,33		
	2.19.0.00.0.00.01.0000		4.1.02.02.17.0001	Retribusi Pelayanan Tempat Rekreasi, Pariwisata, dan Olahraga	15.000.000,00	15.200.000,00	200.000,00	101,33		
				JUMLAH PENDAPATAN	15.000.000,00	15.200.000,00	200.000,00	101,33		
	2.19.0.00.0.00.01.0000		5	BELANJA DAERAH	9.649.583.188,94	8.272.126.288,00	(1.377.456.900,94)	85,73		
2.19	2.19.0.00.0.00.01.0000	01		PROGRAM PENUNJANG URUSAN PEMERINTAHAN DAERAH KABUPATEN/KOTA	5.213.455.662,94	4.905.744.334,00	(307.711.328,94)	94,10		
2.19	2.19.0.00.0.00.01.0000	1.2.01		PERENCANAAN, PENGANGGARAN, DAN EVALUASI KINERJA PERANGKAT DAERAH	15.738.500,00	4.610.500,00	(11.128.000,00)	29,29		
2.19	2.19.0.00.0.00.01.0000	01.2.01.0001		PENYUSUNAN DOKUMEN PERENCANAAN PERANGKAT DAERAH	13.468.000,00	2.340.000,00	(11.128.000,00)	17,37		
2.19	2.19.0.00.0.00.01.0000	01.2.01.0001	5.1	BELANJA OPERASI	13.468.000,00	2.340.000,00	(11.128.000,00)	17,37		
2.19	2.19.0.00.0.00.01.0000	01.2.01.0001	5.1.02	Belanja Barang dan Jasa	13.468.000,00	2.340.000,00	(11.128.000,00)	17,37		
2.19	2.19.0.00.0.00.01.0000	01.2.01.0001	5.1.02.01	Belanja Barang	10.948.000,00	2.340.000,00	(8.608.000,00)	21,37		
2.19	2.19.0.00.0.00.01.0000	01.2.01.0001	5.1.02.01.01	Belanja Barang Pakai Habis	10.948.000,00	2.340.000,00	(8.608.000,00)	21,37		
2.19	2.19.0.00.0.00.01.0000	01.2.01.0001	5.1.02.01.01.0024	Belanja Alat/Bahan untuk Kegiatan Kantor-Alat Tulis Kantor	521.000,00	0,00	(521.000,00)	0,00		
2.19	2.19.0.00.0.00.01.0000	01.2.01.0001	5.1.02.01.01.0025	Belanja Alat/Bahan untuk Kegiatan Kantor- Kertas dan Cover	930.000,00	0,00	(930.000,00)	0,00		
2.19	2.19.0.00.0.00.01.0000	01.2.01.0001	5.1.02.01.01.0026	Belanja Alat/Bahan untuk Kegiatan Kantor- Bahan Cetak	2.353.000,00	2.340.000,00	(13.000,00)	99,45		
2.19	2.19.0.00.0.00.01.0000	01.2.01.0001	5.1.02.01.01.0029	Belanja Alat/Bahan untuk Kegiatan Kantor-Bahan Komputer	544.000,00	0,00	(544.000,00)	0,00		
2.19	2.19.0.00.0.00.01.0000	01.2.01.0001	5.1.02.01.01.0052	Belanja Makanan dan Minuman Rapat	6.600.000,00	0,00	(6.600.000,00)	0,00		
2.19	2.19.0.00.0.00.01.0000	01.2.01.0001	5.1.02.04	Belanja Perjalanan Dinas	2.520.000,00	0,00	(2.520.000,00)	0,00		
2.19	2.19.0.00.0.00.01.0000	01.2.01.0001	5.1.02.04.01	Belanja Perjalanan Dinas Dalam Negeri	2.520.000,00	0,00	(2.520.000,00)	0,00		
2.19	2.19.0.00.0.00.01.0000	01.2.01.0001	5.1.02.04.01.0001	Belanja Perjalanan Dinas Biasa	2.520.000,00	0,00	(2.520.000,00)	0,00		
2.19	2.19.0.00.0.00.01.0000	01.2.01.0006		KOORDINASI DAN PENYUSUNAN LAPORAN CAPAIAN KINERJA DAN IKHTISAR REALISASI KINERJA SKPD	2.270.500,00	2.270.500,00	0,00	100,00		
2.19	2.19.0.00.0.00.01.0000	01.2.01.0006	5.1	BELANJA OPERASI	2.270.500,00	2.270.500,00	0,00	100,00		
2.19	2.19.0.00.0.00.01.0000	01.2.01.0006	5.1.02	Belanja Barang dan Jasa	2.270.500,00	2.270.500,00	0,00	100,00		
2.19	2.19.0.00.0.00.01.0000	01.2.01.0006	5.1.02.01	Belanja Barang	2.270.500,00	2.270.500,00	0,00	100,00		
2.19	2.19.0.00.0.00.01.0000	01.2.01.0006	5.1.02.01.01	Belanja Barang Pakai Habis	2.270.500,00	2.270.500,00	0,00	100,00		
2.19	2.19.0.00.0.00.01.0000	01.2.01.0006	5.1.02.01.01.0026	Belanja Alat/Bahan untuk Kegiatan Kantor- Bahan Cetak	1.154.500,00	1.154.500,00	0,00	100,00		
2.19	2.19.0.00.0.00.01.0000	01.2.01.0006	5.1.02.01.01.0029	Belanja Alat/Bahan untuk Kegiatan Kantor-Bahan Komputer	1.116.000,00	1.116.000,00	0,00	100,00		
2.19	2.19.0.00.0.00.01.0000	1.2.02		ADMINISTRASI KEUANGAN PERANGKAT DAERAH	4.481.387.100,94	4.310.967.581,00	(170.419.519,94)	96,20		
2.19	2.19.0.00.0.00.01.0000	01.2.02.0001		PENYEDIAAN GAJI DAN TUNJANGAN ASN	4.481.387.100,94	4.310.967.581,00	(170.419.519,94)	96,20		
2.19	2.19.0.00.0.00.01.0000	01.2.02.0001	5.1	BELANJA OPERASI	4.481.387.100,94	4.310.967.581,00	(170.419.519,94)	96,20		

Kode Rekening				Uraian	Anggaran	Realisasi	Bertambah (Berkurang)	%	Dasar Hukum	Keterangan
2.19	2.19.0.00.0.00.01.0000	01.2.02.0001	5.1.01	Belanja Pegawai	4.481.387.100,94	4.310.967.581,00	(170.419.519,94)	96,20		
2.19	2.19.0.00.0.00.01.0000	01.2.02.0001	5.1.01.01	Belanja Gaji dan Tunjangan ASN	3.473.542.773,72	3.353.036.996,00	(120.605.777,72)	96,53		
2.19	2.19.0.00.0.00.01.0000	01.2.02.0001	5.1.01.01.01	Belanja Gaji Pokok ASN	2.569.521.994,10	2.493.918.610,00	(75.603.384,10)	97,06		
2.19	2.19.0.00.0.00.01.0000	01.2.02.0001	5.1.01.01.01.0001	Belanja Gaji Pokok PNS	1.030.323.994,00	1.023.899.294,00	(6.424.700,00)	99,38		
2.19	2.19.0.00.0.00.01.0000	01.2.02.0001	5.1.01.01.01.0002	Belanja Gaji Pokok PPPK	1.539.198.000,10	1.470.019.316,00	(69.178.684,10)	95,51		
2.19	2.19.0.00.0.00.01.0000	01.2.02.0001	5.1.01.01.02	Belanja Tunjangan Keluarga ASN	264.551.977,06	250.136.462,00	(14.415.515,06)	94,55		
2.19	2.19.0.00.0.00.01.0000	01.2.02.0001	5.1.01.01.02.0001	Belanja Tunjangan Keluarga PNS	125.341.733,02	121.754.964,00	(3.586.769,02)	97,14		
2.19	2.19.0.00.0.00.01.0000	01.2.02.0001	5.1.01.01.02.0002	Belanja Tunjangan Keluarga PPPK	139.210.244,04	128.381.498,00	(10.828.746,04)	92,22		
2.19	2.19.0.00.0.00.01.0000	01.2.02.0001	5.1.01.01.03	Belanja Tunjangan Jabatan ASN	96.670.000,00	95.790.000,00	(880.000,00)	99,09		
2.19	2.19.0.00.0.00.01.0000	01.2.02.0001	5.1.01.01.03.0001	Belanja Tunjangan Jabatan PNS	96.670.000,00	95.790.000,00	(880.000,00)	99,09		
2.19	2.19.0.00.0.00.01.0000	01.2.02.0001	5.1.01.01.04	Belanja Tunjangan Fungsional ASN	51.520.000,00	51.520.000,00	0,00	100,00		
2.19	2.19.0.00.0.00.01.0000	01.2.02.0001	5.1.01.01.04.0001	Belanja Tunjangan Fungsional PNS	51.520.000,00	51.520.000,00	0,00	100,00		
2.19	2.19.0.00.0.00.01.0000	01.2.02.0001	5.1.01.01.05	Belanja Tunjangan Fungsional Umum ASN	123.245.000,10	117.721.664,00	(5.523.336,10)	95,52		
2.19	2.19.0.00.0.00.01.0000	01.2.02.0001	5.1.01.01.05.0001	Belanja Tunjangan Fungsional Umum PNS	21.505.000,02	20.950.000,00	(555.000,02)	97,42		
2.19	2.19.0.00.0.00.01.0000	01.2.02.0001	5.1.01.01.05.0002	Belanja Tunjangan Fungsional Umum PPPK	101.740.000,08	96.771.664,00	(4.968.336,08)	95,12		
2.19	2.19.0.00.0.00.01.0000	01.2.02.0001	5.1.01.01.06	Belanja Tunjangan Beras ASN	176.771.805,08	164.803.701,00	(11.968.104,08)	93,23		
2.19	2.19.0.00.0.00.01.0000	01.2.02.0001	5.1.01.01.06.0001	Belanja Tunjangan Beras PNS	62.410.380,06	60.108.600,00	(2.301.780,06)	96,31		
2.19	2.19.0.00.0.00.01.0000	01.2.02.0001	5.1.01.01.06.0002	Belanja Tunjangan Beras PPPK	114.361.425,02	104.695.101,00	(9.666.324,02)	91,55		
2.19	2.19.0.00.0.00.01.0000	01.2.02.0001	5.1.01.01.07	Belanja Tunjangan PPh/Tunjangan Khusus ASN	25.217.538,00	21.803.716,00	(3.413.822,00)	86,46		
2.19	2.19.0.00.0.00.01.0000	01.2.02.0001	5.1.01.01.07.0001	Belanja Tunjangan PPh/Tunjangan Khusus PNS	19.781.930,00	19.001.242,00	(780.688,00)	96,05		
2.19	2.19.0.00.0.00.01.0000	01.2.02.0001	5.1.01.01.07.0002	Belanja Tunjangan PPh/Tunjangan Khusus PPPK	5.435.608,00	2.802.474,00	(2.633.134,00)	51,56		
2.19	2.19.0.00.0.00.01.0000	01.2.02.0001	5.1.01.01.08	Belanja Pembulatan Gaji ASN	62.115,18	50.699,00	(11.416,18)	81,62		
2.19	2.19.0.00.0.00.01.0000	01.2.02.0001	5.1.01.01.08.0001	Belanja Pembulatan Gaji PNS	25.546,08	15.518,00	(10.028,08)	60,75		
2.19	2.19.0.00.0.00.01.0000	01.2.02.0001	5.1.01.01.08.0002	Belanja Pembulatan Gaji PPPK	36.569,10	35.181,00	(1.388,10)	96,20		
2.19	2.19.0.00.0.00.01.0000	01.2.02.0001	5.1.01.01.09	Belanja Iuran Jaminan Kesehatan ASN	142.794.107,04	135.850.214,00	(6.943.893,04)	95,14		
2.19	2.19.0.00.0.00.01.0000	01.2.02.0001	5.1.01.01.09.0001	Belanja Iuran Jaminan Kesehatan PNS	75.042.711,60	68.181.882,00	(6.860.829,60)	90,86		
2.19	2.19.0.00.0.00.01.0000	01.2.02.0001	5.1.01.01.09.0002	Belanja Iuran Jaminan Kesehatan PPPK	67.751.395,44	67.668.332,00	(83.063,44)	99,88		
2.19	2.19.0.00.0.00.01.0000	01.2.02.0001	5.1.01.01.10	Belanja Iuran Jaminan Kecelakaan Kerja ASN	6.254.343,12	5.360.609,00	(893.734,12)	85,71		
2.19	2.19.0.00.0.00.01.0000	01.2.02.0001	5.1.01.01.10.0001	Belanja Iuran Jaminan Kecelakaan Kerja PNS	2.321.269,08	2.110.649,00	(210.620,08)	90,93		
2.19	2.19.0.00.0.00.01.0000	01.2.02.0001	5.1.01.01.10.0002	Belanja Iuran Jaminan Kecelakaan Kerja PPPK	3.933.074,04	3.249.960,00	(683.114,04)	82,63		
2.19	2.19.0.00.0.00.01.0000	01.2.02.0001	5.1.01.01.11	Belanja Iuran Jaminan Kematian ASN	17.033.894,04	16.081.321,00	(952.573,04)	94,41		
2.19	2.19.0.00.0.00.01.0000	01.2.02.0001	5.1.01.01.11.0001	Belanja Iuran Jaminan Kematian PNS	7.072.316,04	6.331.933,00	(740.383,04)	89,53		
2.19	2.19.0.00.0.00.01.0000	01.2.02.0001	5.1.01.01.11.0002	Belanja Iuran Jaminan Kematian PPPK	9.961.578,00	9.749.388,00	(212.190,00)	97,87		
2.19	2.19.0.00.0.00.01.0000	01.2.02.0001	5.1.01.02	Belanja Tambahan Penghasilan ASN	1.007.744.327,22	957.930.585,00	(49.813.742,22)	95,06		
2.19	2.19.0.00.0.00.01.0000	01.2.02.0001	5.1.01.02.01	Tambahan Penghasilan berdasarkan Beban Kerja ASN	393.893.726,60	376.671.990,00	(17.221.736,60)	95,63		
2.19	2.19.0.00.0.00.01.0000	01.2.02.0001	5.1.01.02.01.0001	Tambahan Penghasilan berdasarkan Beban Kerja PNS	311.635.886,00	296.145.550,00	(15.490.336,00)	95,03		
2.19	2.19.0.00.0.00.01.0000	01.2.02.0001	5.1.01.02.01.0002	Tambahan Penghasilan berdasarkan Beban Kerja PPPK	82.257.840,60	80.526.440,00	(1.731.400,60)	97,90		
2.19	2.19.0.00.0.00.01.0000	01.2.02.0001	5.1.01.02.03	Tambahan Penghasilan berdasarkan Kondisi Kerja ASN	246.216.479,70	229.698.144,00	(16.518.335,70)	93,29		
2.19	2.19.0.00.0.00.01.0000	01.2.02.0001	5.1.01.02.03.0001	Tambahan Penghasilan berdasarkan Kondisi Kerja PNS	246.216.479,70	229.698.144,00	(16.518.335,70)	93,29		
2.19	2.19.0.00.0.00.01.0000	01.2.02.0001	5.1.01.02.05	Tambahan Penghasilan berdasarkan Prestasi Kerja ASN	367.634.120,92	351.560.451,00	(16.073.669,92)	95,63		
2.19	2.19.0.00.0.00.01.0000	01.2.02.0001	5.1.01.02.05.0001	Tambahan Penghasilan berdasarkan Prestasi Kerja PNS	290.860.135,04	276.402.464,00	(14.457.671,04)	95,03		
2.19	2.19.0.00.0.00.01.0000	01.2.02.0001	5.1.01.02.05.0002	Tambahan Penghasilan berdasarkan Prestasi Kerja PPPK	76.773.985,88	75.157.987,00	(1.615.998,88)	97,90		
2.19	**2.19.0.00.0.00.01.0000**	**1.2.05**		**ADMINISTRASI KEPEGAWAIAN PERANGKAT DAERAH**	**8.348.000,00**	**0,00**	**(8.348.000,00)**	**0,00**		
2.19	2.19.0.00.0.00.01.0000	01.2.05.0009		PENDIDIKAN DAN PELATIHAN PEGAWAI BERDASARKAN TUGAS DAN FUNGSI	8.348.000,00	0,00	(8.348.000,00)	0,00		
2.19	2.19.0.00.0.00.01.0000	01.2.05.0009	5.1	BELANJA OPERASI	8.348.000,00	0,00	(8.348.000,00)	0,00		
2.19	2.19.0.00.0.00.01.0000	01.2.05.0009	5.1.02	Belanja Barang dan Jasa	8.348.000,00	0,00	(8.348.000,00)	0,00		

Kode Rekening				Uraian	Anggaran	Realisasi	Bertambah (Berkurang)	%	Dasar Hukum	Keterangan
2.19	2.19.0.00.0.00.01.0000	01.2.05.0009	5.1.02.01	Belanja Barang	300.000,00	0,00	(300.000,00)	0,00		
2.19	2.19.0.00.0.00.01.0000	01.2.05.0009	5.1.02.01.01	Belanja Barang Pakai Habis	300.000,00	0,00	(300.000,00)	0,00		
2.19	2.19.0.00.0.00.01.0000	01.2.05.0009	5.1.02.01.01.0024	Belanja Alat/Bahan untuk Kegiatan Kantor-Alat Tulis Kantor	116.000,00	0,00	(116.000,00)	0,00		
2.19	2.19.0.00.0.00.01.0000	01.2.05.0009	5.1.02.01.01.0026	Belanja Alat/Bahan untuk Kegiatan Kantor- Bahan Cetak	74.000,00	0,00	(74.000,00)	0,00		
2.19	2.19.0.00.0.00.01.0000	01.2.05.0009	5.1.02.01.01.0027	Belanja Alat/Bahan untuk Kegiatan Kantor-Benda Pos	110.000,00	0,00	(110.000,00)	0,00		
2.19	2.19.0.00.0.00.01.0000	01.2.05.0009	5.1.02.04	Belanja Perjalanan Dinas	8.048.000,00	0,00	(8.048.000,00)	0,00		
2.19	2.19.0.00.0.00.01.0000	01.2.05.0009	5.1.02.04.01	Belanja Perjalanan Dinas Dalam Negeri	8.048.000,00	0,00	(8.048.000,00)	0,00		
2.19	2.19.0.00.0.00.01.0000	01.2.05.0009	5.1.02.04.01.0001	Belanja Perjalanan Dinas Biasa	8.048.000,00	0,00	(8.048.000,00)	0,00		
2.19	**2.19.0.00.0.00.01.0000**	**1.2.06**		**ADMINISTRASI UMUM PERANGKAT DAERAH**	**250.255.300,00**	**187.800.000,00**	**(62.455.300,00)**	**75,04**		
2.19	2.19.0.00.0.00.01.0000	01.2.06.0001		PENYEDIAAN KOMPONEN INSTALASI LISTRIK/PENERANGAN BANGUNAN KANTOR	3.962.000,00	1.044.000,00	(2.918.000,00)	26,35		
2.19	2.19.0.00.0.00.01.0000	01.2.06.0001	5.1	BELANJA OPERASI	3.962.000,00	1.044.000,00	(2.918.000,00)	26,35		
2.19	2.19.0.00.0.00.01.0000	01.2.06.0001	5.1.02	Belanja Barang dan Jasa	3.962.000,00	1.044.000,00	(2.918.000,00)	26,35		
2.19	2.19.0.00.0.00.01.0000	01.2.06.0001	5.1.02.01	Belanja Barang	3.962.000,00	1.044.000,00	(2.918.000,00)	26,35		
2.19	2.19.0.00.0.00.01.0000	01.2.06.0001	5.1.02.01.01	Belanja Barang Pakai Habis	3.962.000,00	1.044.000,00	(2.918.000,00)	26,35		
2.19	2.19.0.00.0.00.01.0000	01.2.06.0001	5.1.02.01.01.0031	Belanja Alat/Bahan untuk Kegiatan Kantor-Alat Listrik	3.962.000,00	1.044.000,00	(2.918.000,00)	26,35		
2.19	2.19.0.00.0.00.01.0000	01.2.06.0002		PENYEDIAAN PERALATAN DAN PERLENGKAPAN KANTOR	38.183.000,00	28.593.000,00	(9.590.000,00)	74,88		
2.19	2.19.0.00.0.00.01.0000	01.2.06.0002	5.1	BELANJA OPERASI	38.183.000,00	28.593.000,00	(9.590.000,00)	74,88		
2.19	2.19.0.00.0.00.01.0000	01.2.06.0002	5.1.02	Belanja Barang dan Jasa	38.183.000,00	28.593.000,00	(9.590.000,00)	74,88		
2.19	2.19.0.00.0.00.01.0000	01.2.06.0002	5.1.02.01	Belanja Barang	38.183.000,00	28.593.000,00	(9.590.000,00)	74,88		
2.19	2.19.0.00.0.00.01.0000	01.2.06.0002	5.1.02.01.01	Belanja Barang Pakai Habis	38.183.000,00	28.593.000,00	(9.590.000,00)	74,88		
2.19	2.19.0.00.0.00.01.0000	01.2.06.0002	5.1.02.01.01.0024	Belanja Alat/Bahan untuk Kegiatan Kantor-Alat Tulis Kantor	14.027.000,00	14.027.000,00	0,00	100,00		
2.19	2.19.0.00.0.00.01.0000	01.2.06.0002	5.1.02.01.01.0025	Belanja Alat/Bahan untuk Kegiatan Kantor- Kertas dan Cover	14.134.000,00	14.134.000,00	0,00	100,00		
2.19	2.19.0.00.0.00.01.0000	01.2.06.0002	5.1.02.01.01.0027	Belanja Alat/Bahan untuk Kegiatan Kantor-Benda Pos	1.190.000,00	432.000,00	(758.000,00)	36,30		
2.19	2.19.0.00.0.00.01.0000	01.2.06.0002	5.1.02.01.01.0029	Belanja Alat/Bahan untuk Kegiatan Kantor-Bahan Komputer	8.832.000,00	0,00	(8.832.000,00)	0,00		
2.19	2.19.0.00.0.00.01.0000	01.2.06.0005		PENYEDIAAN BARANG CETAKAN DAN PENGGANDAAN	19.952.300,00	6.500.000,00	(13.452.300,00)	32,58		
2.19	2.19.0.00.0.00.01.0000	01.2.06.0005	5.1	BELANJA OPERASI	19.952.300,00	6.500.000,00	(13.452.300,00)	32,58		
2.19	2.19.0.00.0.00.01.0000	01.2.06.0005	5.1.02	Belanja Barang dan Jasa	19.952.300,00	6.500.000,00	(13.452.300,00)	32,58		
2.19	2.19.0.00.0.00.01.0000	01.2.06.0005	5.1.02.01	Belanja Barang	10.952.300,00	2.000.000,00	(8.952.300,00)	18,26		
2.19	2.19.0.00.0.00.01.0000	01.2.06.0005	5.1.02.01.01	Belanja Barang Pakai Habis	10.952.300,00	2.000.000,00	(8.952.300,00)	18,26		
2.19	2.19.0.00.0.00.01.0000	01.2.06.0005	5.1.02.01.01.0026	Belanja Alat/Bahan untuk Kegiatan Kantor- Bahan Cetak	10.952.300,00	2.000.000,00	(8.952.300,00)	18,26		
2.19	2.19.0.00.0.00.01.0000	01.2.06.0005	5.1.02.02	Belanja Jasa	9.000.000,00	4.500.000,00	(4.500.000,00)	50,00		
2.19	2.19.0.00.0.00.01.0000	01.2.06.0005	5.1.02.02.01	Belanja Jasa Kantor	9.000.000,00	4.500.000,00	(4.500.000,00)	50,00		
2.19	2.19.0.00.0.00.01.0000	01.2.06.0005	5.1.02.02.01.0055	Belanja Jasa Iklan/Reklame, Film, dan Pemotretan	9.000.000,00	4.500.000,00	(4.500.000,00)	50,00		
2.19	2.19.0.00.0.00.01.0000	01.2.06.0006		PENYEDIAAN BAHAN BACAAN DAN PERATURAN PERUNDANG-UNDANGAN	145.000.000,00	142.984.000,00	(2.016.000,00)	98,61		
2.19	2.19.0.00.0.00.01.0000	01.2.06.0006	5.1	BELANJA OPERASI	145.000.000,00	142.984.000,00	(2.016.000,00)	98,61		
2.19	2.19.0.00.0.00.01.0000	01.2.06.0006	5.1.02	Belanja Barang dan Jasa	145.000.000,00	142.984.000,00	(2.016.000,00)	98,61		
2.19	2.19.0.00.0.00.01.0000	01.2.06.0006	5.1.02.02	Belanja Jasa	145.000.000,00	142.984.000,00	(2.016.000,00)	98,61		
2.19	2.19.0.00.0.00.01.0000	01.2.06.0006	5.1.02.02.01	Belanja Jasa Kantor	145.000.000,00	142.984.000,00	(2.016.000,00)	98,61		
2.19	2.19.0.00.0.00.01.0000	01.2.06.0006	5.1.02.02.01.0055	Belanja Jasa Iklan/Reklame, Film, dan Pemotretan	120.000.000,00	118.104.000,00	(1.896.000,00)	98,42		
2.19	2.19.0.00.0.00.01.0000	01.2.06.0006	5.1.02.02.01.0062	Belanja Langganan Jurnal/Surat Kabar/Majalah	25.000.000,00	24.880.000,00	(120.000,00)	99,52		
2.19	2.19.0.00.0.00.01.0000	01.2.06.0009		PENYELENGGARAAN RAPAT KOORDINASI DAN KONSULTASI SKPD	43.158.000,00	8.679.000,00	(34.479.000,00)	20,11		
2.19	2.19.0.00.0.00.01.0000	01.2.06.0009	5.1	BELANJA OPERASI	43.158.000,00	8.679.000,00	(34.479.000,00)	20,11		
2.19	2.19.0.00.0.00.01.0000	01.2.06.0009	5.1.02	Belanja Barang dan Jasa	43.158.000,00	8.679.000,00	(34.479.000,00)	20,11		
2.19	2.19.0.00.0.00.01.0000	01.2.06.0009	5.1.02.01	Belanja Barang	5.390.000,00	0,00	(5.390.000,00)	0,00		
2.19	2.19.0.00.0.00.01.0000	01.2.06.0009	5.1.02.01.01	Belanja Barang Pakai Habis	5.390.000,00	0,00	(5.390.000,00)	0,00		

Kode Rekening				Uraian	Anggaran	Realisasi	Bertambah (Berkurang)	%	Dasar Hukum	Keterangan
2.19	2.19.0.00.0.00.01.0000	01.2.06.0009	5.1.02.01.01.0052	Belanja Makanan dan Minuman Rapat	5.390.000,00	0,00	(5.390.000,00)	0,00		
2.19	2.19.0.00.0.00.01.0000	01.2.06.0009	5.1.02.04	Belanja Perjalanan Dinas	37.768.000,00	8.679.000,00	(29.089.000,00)	22,98		
2.19	2.19.0.00.0.00.01.0000	01.2.06.0009	5.1.02.04.01	Belanja Perjalanan Dinas Dalam Negeri	37.768.000,00	8.679.000,00	(29.089.000,00)	22,98		
2.19	2.19.0.00.0.00.01.0000	01.2.06.0009	5.1.02.04.01.0001	Belanja Perjalanan Dinas Biasa	26.193.000,00	2.312.000,00	(23.881.000,00)	8,83		
2.19	2.19.0.00.0.00.01.0000	01.2.06.0009	5.1.02.04.01.0003	Belanja Perjalanan Dinas Dalam Kota	11.575.000,00	6.367.000,00	(5.208.000,00)	55,01		
2.19	**2.19.0.00.0.00.01.0000**	**1.2.08**		**PENYEDIAAN JASA PENUNJANG URUSAN PEMERINTAHAN DAERAH**	**409.251.262,00**	**394.759.453,00**	**(14.491.809,00)**	**96,46**		
2.19	2.19.0.00.0.00.01.0000	01.2.08.0002		PENYEDIAAN JASA KOMUNIKASI, SUMBER DAYA AIR DAN LISTRIK	157.501.262,00	145.269.453,00	(12.231.809,00)	92,23		
2.19	2.19.0.00.0.00.01.0000	01.2.08.0002	5.1	BELANJA OPERASI	157.501.262,00	145.269.453,00	(12.231.809,00)	92,23		
2.19	2.19.0.00.0.00.01.0000	01.2.08.0002	5.1.02	Belanja Barang dan Jasa	157.501.262,00	145.269.453,00	(12.231.809,00)	92,23		
2.19	2.19.0.00.0.00.01.0000	01.2.08.0002	5.1.02.02	Belanja Jasa	157.501.262,00	145.269.453,00	(12.231.809,00)	92,23		
2.19	2.19.0.00.0.00.01.0000	01.2.08.0002	5.1.02.02.01	Belanja Jasa Kantor	157.501.262,00	145.269.453,00	(12.231.809,00)	92,23		
2.19	2.19.0.00.0.00.01.0000	01.2.08.0002	5.1.02.02.01.0060	Belanja Tagihan Air	8.097.800,00	3.616.000,00	(4.481.800,00)	44,65		
2.19	2.19.0.00.0.00.01.0000	01.2.08.0002	5.1.02.02.01.0061	Belanja Tagihan Listrik	118.203.462,00	112.748.164,00	(5.455.298,00)	95,38		
2.19	2.19.0.00.0.00.01.0000	01.2.08.0002	5.1.02.02.01.0063	Belanja Kawat/Faksimili/Internet/TV Berlangganan	31.200.000,00	28.905.289,00	(2.294.711,00)	92,65		
2.19	2.19.0.00.0.00.01.0000	01.2.08.0003		PENYEDIAAN JASA PERALATAN DAN PERLENGKAPAN KANTOR	36.000.000,00	36.000.000,00	0,00	100,00		
2.19	2.19.0.00.0.00.01.0000	01.2.08.0003	5.1	BELANJA OPERASI	36.000.000,00	36.000.000,00	0,00	100,00		
2.19	2.19.0.00.0.00.01.0000	01.2.08.0003	5.1.02	Belanja Barang dan Jasa	36.000.000,00	36.000.000,00	0,00	100,00		
2.19	2.19.0.00.0.00.01.0000	01.2.08.0003	5.1.02.02	Belanja Jasa	36.000.000,00	36.000.000,00	0,00	100,00		
2.19	2.19.0.00.0.00.01.0000	01.2.08.0003	5.1.02.02.04	Belanja Sewa Peralatan dan Mesin	36.000.000,00	36.000.000,00	0,00	100,00		
2.19	2.19.0.00.0.00.01.0000	01.2.08.0003	5.1.02.02.04.0123	Belanja Sewa Alat Rumah Tangga Lainnya (Home Use)	36.000.000,00	36.000.000,00	0,00	100,00		
2.19	2.19.0.00.0.00.01.0000	01.2.08.0004		PENYEDIAAN JASA PELAYANAN UMUM KANTOR	215.750.000,00	213.490.000,00	(2.260.000,00)	98,95		
2.19	2.19.0.00.0.00.01.0000	01.2.08.0004	5.1	BELANJA OPERASI	215.750.000,00	213.490.000,00	(2.260.000,00)	98,95		
2.19	2.19.0.00.0.00.01.0000	01.2.08.0004	5.1.02	Belanja Barang dan Jasa	215.750.000,00	213.490.000,00	(2.260.000,00)	98,95		
2.19	2.19.0.00.0.00.01.0000	01.2.08.0004	5.1.02.02	Belanja Jasa	215.750.000,00	213.490.000,00	(2.260.000,00)	98,95		
2.19	2.19.0.00.0.00.01.0000	01.2.08.0004	5.1.02.02.01	Belanja Jasa Kantor	215.750.000,00	213.490.000,00	(2.260.000,00)	98,95		
2.19	2.19.0.00.0.00.01.0000	01.2.08.0004	5.1.02.02.01.0026	Belanja Jasa Tenaga Administrasi	215.750.000,00	213.490.000,00	(2.260.000,00)	98,95		
2.19	**2.19.0.00.0.00.01.0000**	**1.2.09**		**PEMELIHARAAN BARANG MILIK DAERAH PENUNJANG URUSAN PEMERINTAHAN DAERAH**	**48.475.500,00**	**7.606.800,00**	**(40.868.700,00)**	**15,69**		
2.19	2.19.0.00.0.00.01.0000	01.2.09.0006		PEMELIHARAAN PERALATAN DAN MESIN LAINNYA	25.342.800,00	3.500.000,00	(21.842.800,00)	13,81		
2.19	2.19.0.00.0.00.01.0000	01.2.09.0006	5.1	BELANJA OPERASI	25.342.800,00	3.500.000,00	(21.842.800,00)	13,81		
2.19	2.19.0.00.0.00.01.0000	01.2.09.0006	5.1.02	Belanja Barang dan Jasa	25.342.800,00	3.500.000,00	(21.842.800,00)	13,81		
2.19	2.19.0.00.0.00.01.0000	01.2.09.0006	5.1.02.01	Belanja Barang	13.152.800,00	3.500.000,00	(9.652.800,00)	26,61		
2.19	2.19.0.00.0.00.01.0000	01.2.09.0006	5.1.02.01.01	Belanja Barang Pakai Habis	13.152.800,00	3.500.000,00	(9.652.800,00)	26,61		
2.19	2.19.0.00.0.00.01.0000	01.2.09.0006	5.1.02.01.01.0004	Belanja Bahan-Bahan Bakar dan Pelumas	10.032.000,00	3.500.000,00	(6.532.000,00)	34,89		
2.19	2.19.0.00.0.00.01.0000	01.2.09.0006	5.1.02.01.01.0024	Belanja Alat/Bahan untuk Kegiatan Kantor-Alat Tulis Kantor	58.000,00	0,00	(58.000,00)	0,00		
2.19	2.19.0.00.0.00.01.0000	01.2.09.0006	5.1.02.01.01.0025	Belanja Alat/Bahan untuk Kegiatan Kantor- Kertas dan Cover	124.800,00	0,00	(124.800,00)	0,00		
2.19	2.19.0.00.0.00.01.0000	01.2.09.0006	5.1.02.01.01.0026	Belanja Alat/Bahan untuk Kegiatan Kantor- Bahan Cetak	300.000,00	0,00	(300.000,00)	0,00		
2.19	2.19.0.00.0.00.01.0000	01.2.09.0006	5.1.02.01.01.0029	Belanja Alat/Bahan untuk Kegiatan Kantor-Bahan Komputer	2.638.000,00	0,00	(2.638.000,00)	0,00		
2.19	2.19.0.00.0.00.01.0000	01.2.09.0006	5.1.02.03	Belanja Pemeliharaan	12.190.000,00	0,00	(12.190.000,00)	0,00		
2.19	2.19.0.00.0.00.01.0000	01.2.09.0006	5.1.02.03.02	Belanja Pemeliharaan Peralatan dan Mesin	12.190.000,00	0,00	(12.190.000,00)	0,00		
2.19	2.19.0.00.0.00.01.0000	01.2.09.0006	5.1.02.03.02.0121	Belanja Pemeliharaan Alat Kantor dan Rumah Tangga-Alat Rumah Tangga-Alat Pendingin	8.540.000,00	0,00	(8.540.000,00)	0,00		
2.19	2.19.0.00.0.00.01.0000	01.2.09.0006	5.1.02.03.02.0405	Belanja Pemeliharaan Komputer-Komputer Unit-Personal Computer	3.650.000,00	0,00	(3.650.000,00)	0,00		
2.19	2.19.0.00.0.00.01.0000	01.2.09.0006		PEMELIHARAAN ASET TETAP LAINNYA	23.132.700,00	4.106.800,00	(19.025.900,00)	17,75		

Kode Rekening				Uraian	Anggaran	Realisasi	Bertambah (Berkurang)	%	Dasar Hukum	Keterangan
2.19	2.19.0.00.0.00.01.0000	01.2.09.0007	5.1	BELANJA OPERASI	23.132.700,00	4.106.800,00	(19.025.900,00)	17,75		
2.19	2.19.0.00.0.00.01.0000	01.2.09.0007	5.1.02	Belanja Barang dan Jasa	23.132.700,00	4.106.800,00	(19.025.900,00)	17,75		
2.19	2.19.0.00.0.00.01.0000	01.2.09.0007	5.1.02.01	Belanja Barang	19.882.700,00	1.050.000,00	(18.832.700,00)	5,28		
2.19	2.19.0.00.0.00.01.0000	01.2.09.0007	5.1.02.01.01	Belanja Barang Pakai Habis	19.882.700,00	1.050.000,00	(18.832.700,00)	5,28		
2.19	2.19.0.00.0.00.01.0000	01.2.09.0007	5.1.02.01.01.0002	Belanja Bahan-Bahan Kimia	810.000,00	0,00	(810.000,00)	0,00		
2.19	2.19.0.00.0.00.01.0000	01.2.09.0007	5.1.02.01.01.0004	Belanja Bahan-Bahan Bakar dan Pelumas	1.440.000,00	0,00	(1.440.000,00)	0,00		
2.19	2.19.0.00.0.00.01.0000	01.2.09.0007	5.1.02.01.01.0024	Belanja Alat/Bahan untuk Kegiatan Kantor-Alat Tulis Kantor	1.322.200,00	350.000,00	(972.200,00)	26,47		
2.19	2.19.0.00.0.00.01.0000	01.2.09.0007	5.1.02.01.01.0025	Belanja Alat/Bahan untuk Kegiatan Kantor- Kertas dan Cover	2.034.000,00	700.000,00	(1.334.000,00)	34,41		
2.19	2.19.0.00.0.00.01.0000	01.2.09.0007	5.1.02.01.01.0026	Belanja Alat/Bahan untuk Kegiatan Kantor- Bahan Cetak	1.837.500,00	0,00	(1.837.500,00)	0,00		
2.19	2.19.0.00.0.00.01.0000	01.2.09.0007	5.1.02.01.01.0027	Belanja Alat/Bahan untuk Kegiatan Kantor-Benda Pos	325.000,00	0,00	(325.000,00)	0,00		
2.19	2.19.0.00.0.00.01.0000	01.2.09.0007	5.1.02.01.01.0030	Belanja Alat/Bahan untuk Kegiatan Kantor-Perabot Kantor	5.624.000,00	0,00	(5.624.000,00)	0,00		
2.19	2.19.0.00.0.00.01.0000	01.2.09.0007	5.1.02.01.01.0031	Belanja Alat/Bahan untuk Kegiatan Kantor-Alat Listrik	3.570.000,00	0,00	(3.570.000,00)	0,00		
2.19	2.19.0.00.0.00.01.0000	01.2.09.0007	5.1.02.01.01.0039	Belanja Persediaan untuk Dijual/Diserahkan-Persediaan untuk Dijual/Diserahkan kepada Masyarakat	2.080.000,00	0,00	(2.080.000,00)	0,00		
2.19	2.19.0.00.0.00.01.0000	01.2.09.0007	5.1.02.01.01.0045	Belanja Natura dan Pakan-Natura dan Pakan Lainnya	840.000,00	0,00	(840.000,00)	0,00		
2.19	2.19.0.00.0.00.01.0000	01.2.09.0007	5.1.02.02	Belanja Jasa	3.250.000,00	3.056.800,00	(193.200,00)	94,06		
2.19	2.19.0.00.0.00.01.0000	01.2.09.0007	5.1.02.02.01	Belanja Jasa Kantor	3.250.000,00	3.056.800,00	(193.200,00)	94,06		
2.19	2.19.0.00.0.00.01.0000	01.2.09.0007	5.1.02.02.01.0060	Belanja Tagihan Air	3.250.000,00	3.056.800,00	(193.200,00)	94,06		
2.19	**2.19.0.00.0.00.01.0000**	**02**		**PROGRAM PENGEMBANGAN KAPASITAS DAYA SAING KEPEMUDAAN**	**372.178.500,00**	**345.712.500,00**	**(26.466.000,00)**	**92,89**		
2.19	**2.19.0.00.0.00.01.0000**	**2.2.01**		**PENYADARAN, PEMBERDAYAAN, DAN PENGEMBANGAN PEMUDA DAN KEPEMUDAAN TERHADAP PEMUDA PELOPOR KABUPATEN/KOTA, WIRAUSAHA MUDA PEMULA, DAN PEMUDA KADER KABUPATEN/KOTA**	**372.178.500,00**	**345.712.500,00**	**(26.466.000,00)**	**92,89**		
2.19	2.19.0.00.0.00.01.0000	02.2.01.0011		KOORDINASI, SINKRONISASI, DAN PENYELENGGARAAN PENGEMBANGAN KEWIRAUSAHAAN PEMUDA BAGI WIRAUSAHA PEMULA TINGKAT KABUPATEN/KOTA	111.678.500,00	105.077.500,00	(6.601.000,00)	94,09		
2.19	2.19.0.00.0.00.01.0000	02.2.01.0011	5.1	BELANJA OPERASI	111.678.500,00	105.077.500,00	(6.601.000,00)	94,09		
2.19	2.19.0.00.0.00.01.0000	02.2.01.0011	5.1.02	Belanja Barang dan Jasa	111.678.500,00	105.077.500,00	(6.601.000,00)	94,09		
2.19	2.19.0.00.0.00.01.0000	02.2.01.0011	5.1.02.01	Belanja Barang	89.928.500,00	83.327.500,00	(6.601.000,00)	92,66		
2.19	2.19.0.00.0.00.01.0000	02.2.01.0011	5.1.02.01.01	Belanja Barang Pakai Habis	89.928.500,00	83.327.500,00	(6.601.000,00)	92,66		
2.19	2.19.0.00.0.00.01.0000	02.2.01.0011	5.1.02.01.01.0024	Belanja Alat/Bahan untuk Kegiatan Kantor-Alat Tulis Kantor	449.500,00	449.500,00	0,00	100,00		
2.19	2.19.0.00.0.00.01.0000	02.2.01.0011	5.1.02.01.01.0025	Belanja Alat/Bahan untuk Kegiatan Kantor- Kertas dan Cover	375.000,00	375.000,00	0,00	100,00		
2.19	2.19.0.00.0.00.01.0000	02.2.01.0011	5.1.02.01.01.0026	Belanja Alat/Bahan untuk Kegiatan Kantor- Bahan Cetak	4.035.500,00	4.035.000,00	(500,00)	99,99		
2.19	2.19.0.00.0.00.01.0000	02.2.01.0011	5.1.02.01.01.0027	Belanja Alat/Bahan untuk Kegiatan Kantor-Benda Pos	220.000,00	220.000,00	0,00	100,00		
2.19	2.19.0.00.0.00.01.0000	02.2.01.0011	5.1.02.01.01.0029	Belanja Alat/Bahan untuk Kegiatan Kantor-Bahan Komputer	520.000,00	520.000,00	0,00	100,00		
2.19	2.19.0.00.0.00.01.0000	02.2.01.0011	5.1.02.01.01.0032	Belanja Alat/Bahan untuk Kegiatan Kantor-Perlengkapan Dinas	5.788.500,00	0,00	(5.788.500,00)	0,00		
2.19	2.19.0.00.0.00.01.0000	02.2.01.0011	5.1.02.01.01.0036	Belanja Alat/Bahan untuk Kegiatan Kantor-Alat/Bahan untuk Kegiatan Kantor Lainnya	28.200.000,00	28.000.000,00	(200.000,00)	99,29		
2.19	2.19.0.00.0.00.01.0000	02.2.01.0011	5.1.02.01.01.0039	Belanja Persediaan untuk Dijual/Diserahkan-Persediaan untuk Dijual/Diserahkan kepada Masyarakat	28.500.000,00	28.500.000,00	0,00	100,00		
2.19	2.19.0.00.0.00.01.0000	02.2.01.0011	5.1.02.01.01.0052	Belanja Makanan dan Minuman Rapat	21.840.000,00	21.228.000,00	(612.000,00)	97,20		
2.19	2.19.0.00.0.00.01.0000	02.2.01.0011	5.1.02.02	Belanja Jasa	21.750.000,00	21.750.000,00	0,00	100,00		
2.19	2.19.0.00.0.00.01.0000	02.2.01.0011	5.1.02.02.01	Belanja Jasa Kantor	12.350.000,00	12.350.000,00	0,00	100,00		
2.19	2.19.0.00.0.00.01.0000	02.2.01.0011	5.1.02.02.01.0003	Honorarium Narasumber atau Pembahas, Moderator, Pembawa Acara, dan Panitia	12.350.000,00	12.350.000,00	0,00	100,00		
2.19	2.19.0.00.0.00.01.0000	02.2.01.0011	5.1.02.02.05	Belanja Sewa Gedung dan Bangunan	9.400.000,00	9.400.000,00	0,00	100,00		

Kode Rekening				Uraian	Anggaran	Realisasi	Bertambah (Berkurang)	%	Dasar Hukum	Keterangan
2.19	2.19.0.00.0.00.01.0000	02.2.01.0011	5.1.02.02.05.0043	Belanja Sewa Hotel	9.400.000,00	9.400.000,00	0,00	100,00		
2.19	2.19.0.00.0.00.01.0000	02.2.01.0015		KOORDINASI, SINKRONISASI DAN PENYELENGGARAAN PENGEMBANGAN KEPELOPORAN PEMUDA BAGI PEMUDA PELOPOR TINGKAT KABUPATEN/KOTA	260.500.000,00	240.635.000,00	(19.865.000,00)	92,37		
2.19	2.19.0.00.0.00.01.0000	02.2.01.0015	5.1	BELANJA OPERASI	260.500.000,00	240.635.000,00	(19.865.000,00)	92,37		
2.19	2.19.0.00.0.00.01.0000	02.2.01.0015	5.1.02	Belanja Barang dan Jasa	260.500.000,00	240.635.000,00	(19.865.000,00)	92,37		
2.19	2.19.0.00.0.00.01.0000	02.2.01.0015	5.1.02.01	Belanja Barang	109.080.000,00	107.359.000,00	(1.721.000,00)	98,42		
2.19	2.19.0.00.0.00.01.0000	02.2.01.0015	5.1.02.01.01	Belanja Barang Pakai Habis	109.080.000,00	107.359.000,00	(1.721.000,00)	98,42		
2.19	2.19.0.00.0.00.01.0000	02.2.01.0015	5.1.02.01.01.0024	Belanja Alat/Bahan untuk Kegiatan Kantor-Alat Tulis Kantor	678.000,00	667.000,00	(11.000,00)	98,38		
2.19	2.19.0.00.0.00.01.0000	02.2.01.0015	5.1.02.01.01.0025	Belanja Alat/Bahan untuk Kegiatan Kantor- Kertas dan Cover	689.000,00	665.000,00	(24.000,00)	96,52		
2.19	2.19.0.00.0.00.01.0000	02.2.01.0015	5.1.02.01.01.0026	Belanja Alat/Bahan untuk Kegiatan Kantor- Bahan Cetak	11.587.000,00	11.427.000,00	(160.000,00)	98,62		
2.19	2.19.0.00.0.00.01.0000	02.2.01.0015	5.1.02.01.01.0027	Belanja Alat/Bahan untuk Kegiatan Kantor-Benda Pos	330.000,00	330.000,00	0,00	100,00		
2.19	2.19.0.00.0.00.01.0000	02.2.01.0015	5.1.02.01.01.0029	Belanja Alat/Bahan untuk Kegiatan Kantor-Bahan Komputer	520.000,00	520.000,00	0,00	100,00		
2.19	2.19.0.00.0.00.01.0000	02.2.01.0015	5.1.02.01.01.0032	Belanja Alat/Bahan untuk Kegiatan Kantor-Perlengkapan Dinas	13.536.000,00	13.470.000,00	(66.000,00)	99,51		
2.19	2.19.0.00.0.00.01.0000	02.2.01.0015	5.1.02.01.01.0036	Belanja Alat/Bahan untuk Kegiatan Kantor-Alat/Bahan untuk Kegiatan Kantor Lainnya	6.000.000,00	6.000.000,00	0,00	100,00		
2.19	2.19.0.00.0.00.01.0000	02.2.01.0015	5.1.02.01.01.0045	Belanja Natura dan Pakan-Natura dan Pakan Lainnya	3.780.000,00	2.880.000,00	(900.000,00)	76,19		
2.19	2.19.0.00.0.00.01.0000	02.2.01.0015	5.1.02.01.01.0052	Belanja Makanan dan Minuman Rapat	71.960.000,00	71.400.000,00	(560.000,00)	99,22		
2.19	2.19.0.00.0.00.01.0000	02.2.01.0015	5.1.02.02	Belanja Jasa	140.740.000,00	133.276.000,00	(7.464.000,00)	94,70		
2.19	2.19.0.00.0.00.01.0000	02.2.01.0015	5.1.02.02.01	Belanja Jasa Kantor	104.800.000,00	102.800.000,00	(2.000.000,00)	98,09		
2.19	2.19.0.00.0.00.01.0000	02.2.01.0015	5.1.02.02.01.0003	Honorarium Narasumber atau Pembahas, Moderator, Pembawa Acara, dan Panitia	104.800.000,00	102.800.000,00	(2.000.000,00)	98,09		
2.19	2.19.0.00.0.00.01.0000	02.2.01.0015	5.1.02.02.04	Belanja Sewa Peralatan dan Mesin	800.000,00	0,00	(800.000,00)	0,00		
2.19	2.19.0.00.0.00.01.0000	02.2.01.0015	5.1.02.02.04.0036	Belanja Sewa Kendaraan Bermotor Penumpang	800.000,00	0,00	(800.000,00)	0,00		
2.19	2.19.0.00.0.00.01.0000	02.2.01.0015	5.1.02.02.05	Belanja Sewa Gedung dan Bangunan	35.140.000,00	30.476.000,00	(4.664.000,00)	86,73		
2.19	2.19.0.00.0.00.01.0000	02.2.01.0015	5.1.02.02.05.0011	Belanja Sewa Bangunan Gedung Tempat Olahraga	2.640.000,00	2.376.000,00	(264.000,00)	90,00		
2.19	2.19.0.00.0.00.01.0000	02.2.01.0015	5.1.02.02.05.0043	Belanja Sewa Hotel	32.500.000,00	28.100.000,00	(4.400.000,00)	86,46		
2.19	2.19.0.00.0.00.01.0000	02.2.01.0015	5.1.02.04	Belanja Perjalanan Dinas	10.680.000,00	0,00	(10.680.000,00)	0,00		
2.19	2.19.0.00.0.00.01.0000	02.2.01.0015	5.1.02.04.01	Belanja Perjalanan Dinas Dalam Negeri	10.680.000,00	0,00	(10.680.000,00)	0,00		
2.19	2.19.0.00.0.00.01.0000	02.2.01.0015	5.1.02.04.01.0003	Belanja Perjalanan Dinas Dalam Kota	10.680.000,00	0,00	(10.680.000,00)	0,00		
2.19	**2.19.0.00.0.00.01.0000**	**03**		**PROGRAM PENGEMBANGAN KAPASITAS DAYA SAING KEOLAHRAGAAN**	**3.924.029.026,00**	**2.890.467.454,00**	**(1.033.561.572,00)**	**73,66**		
2.19	**2.19.0.00.0.00.01.0000**	**3.2.01**		**PEMBINAAN DAN PENGEMBANGAN OLAHRAGA PENDIDIKAN PADA JENJANG PENDIDIKAN YANG MENJADI KEWENANGAN DAERAH KABUPATEN/KOTA**	**666.365.207,00**	**301.583.000,00**	**(364.782.207,00)**	**45,26**		
2.19	2.19.0.00.0.00.01.0000	03.2.01.0005		KOORDINASI DAN SINKRONISASI PENYEDIAAN PRASARANA OLAHRAGA MELALUI PERENCANAAN, PENGADAAN, PEMANFAATAN, PEMELIHARAAN, DAN PENGAWASAN PRASARANA OLAHRAGA DI TINGKAT KABUPATEN/KOTA	666.365.207,00	301.583.000,00	(364.782.207,00)	45,26		
2.19	2.19.0.00.0.00.01.0000	03.2.01.0005	5.1	BELANJA OPERASI	321.620.207,00	231.668.000,00	(89.952.207,00)	72,03		
2.19	2.19.0.00.0.00.01.0000	03.2.01.0005	5.1.02	Belanja Barang dan Jasa	321.620.207,00	231.668.000,00	(89.952.207,00)	72,03		
2.19	2.19.0.00.0.00.01.0000	03.2.01.0005	5.1.02.01	Belanja Barang	45.835.000,00	0,00	(45.835.000,00)	0,00		
2.19	2.19.0.00.0.00.01.0000	03.2.01.0005	5.1.02.01.01	Belanja Barang Pakai Habis	45.835.000,00	0,00	(45.835.000,00)	0,00		
2.19	2.19.0.00.0.00.01.0000	03.2.01.0005	5.1.02.01.01.0001	Belanja Bahan-Bahan Bangunan dan Konstruksi	38.812.000,00	0,00	(38.812.000,00)	0,00		
2.19	2.19.0.00.0.00.01.0000	03.2.01.0005	5.1.02.01.01.0024	Belanja Alat/Bahan untuk Kegiatan Kantor-Alat Tulis Kantor	1.352.000,00	0,00	(1.352.000,00)	0,00		
2.19	2.19.0.00.0.00.01.0000	03.2.01.0005	5.1.02.01.01.0025	Belanja Alat/Bahan untuk Kegiatan Kantor- Kertas dan Cover	1.200.000,00	0,00	(1.200.000,00)	0,00		
2.19	2.19.0.00.0.00.01.0000	03.2.01.0005	5.1.02.01.01.0026	Belanja Alat/Bahan untuk Kegiatan Kantor- Bahan Cetak	1.483.000,00	0,00	(1.483.000,00)	0,00		

Kode Rekening				Uraian	Anggaran	Realisasi	Bertambah (Berkurang)	%	Dasar Hukum	Keterangan
2.19	2.19.0.00.0.00.01.0000	03.2.01.0005	5.1.02.01.01.0027	Belanja Alat/Bahan untuk Kegiatan Kantor-Benda Pos	1.904.000,00	0,00	(1.904.000,00)	0,00		
2.19	2.19.0.00.0.00.01.0000	03.2.01.0005	5.1.02.01.01.0029	Belanja Alat/Bahan untuk Kegiatan Kantor-Bahan Komputer	1.084.000,00	0,00	(1.084.000,00)	0,00		
2.19	2.19.0.00.0.00.01.0000	03.2.01.0005	5.1.02.02	Belanja Jasa	65.549.707,00	22.368.000,00	(43.181.707,00)	34,12		
2.19	2.19.0.00.0.00.01.0000	03.2.01.0005	5.1.02.02.01	Belanja Jasa Kantor	4.080.000,00	4.080.000,00	0,00	100,00		
2.19	2.19.0.00.0.00.01.0000	03.2.01.0005	5.1.02.02.01.0081	Belanja Honorarium Pengadaan Barang/Jasa	4.080.000,00	4.080.000,00	0,00	100,00		
2.19	2.19.0.00.0.00.01.0000	03.2.01.0005	5.1.02.02.08	Belanja Jasa Konsultansi Konstruksi	61.469.707,00	18.288.000,00	(43.181.707,00)	29,75		
2.19	2.19.0.00.0.00.01.0000	03.2.01.0005	5.1.02.02.08.0001	Belanja Jasa Konsultansi Perencanaan Arsitektur-Jasa Nasihat dan Pra Desain Arsitektural	8.000.000,00	3.985.000,00	(4.015.000,00)	49,81		
2.19	2.19.0.00.0.00.01.0000	03.2.01.0005	5.1.02.02.08.0002	Belanja Jasa Konsultansi Perencanaan Arsitektur-Jasa Desain Arsitektural	4.889.000,00	4.862.000,00	(27.000,00)	99,45		
2.19	2.19.0.00.0.00.01.0000	03.2.01.0005	5.1.02.02.08.0007	Belanja Jasa Konsultansi Perencanaan Rekayasa-Jasa Desain Rekayasa untuk Konstruksi Pondasi serta Struktur Bangunan	29.490.707,00	0,00	(29.490.707,00)	0,00		
2.19	2.19.0.00.0.00.01.0000	03.2.01.0005	5.1.02.02.08.0019	Belanja Jasa Konsultansi Pengawasan Rekayasa-Jasa Pengawas Pekerjaan Konstruksi Bangunan Gedung	19.090.000,00	9.441.000,00	(9.649.000,00)	49,46		
2.19	2.19.0.00.0.00.01.0000	03.2.01.0005	5.1.02.03	Belanja Pemeliharaan	210.235.500,00	209.300.000,00	(935.500,00)	99,56		
2.19	2.19.0.00.0.00.01.0000	03.2.01.0005	5.1.02.03.03	Belanja Pemeliharaan Gedung dan Bangunan	210.235.500,00	209.300.000,00	(935.500,00)	99,56		
2.19	2.19.0.00.0.00.01.0000	03.2.01.0005	5.1.02.03.03.0001	Belanja Pemeliharaan Bangunan Gedung-Bangunan Gedung Tempat Kerja-Bangunan Gedung Kantor	70.980.000,00	70.500.000,00	(480.000,00)	99,32		
2.19	2.19.0.00.0.00.01.0000	03.2.01.0005	5.1.02.03.03.0050	Belanja Pemeliharaan Bangunan Gedung-Bangunan Gedung Tempat Tinggal-Bangunan Gedung Tempat Tinggal Lainnya	139.255.500,00	138.800.000,00	(455.500,00)	99,67		
2.19	2.19.0.00.0.00.01.0000	03.2.01.0005	5.2	BELANJA MODAL	344.745.000,00	69.915.000,00	(274.830.000,00)	20,28		
2.19	2.19.0.00.0.00.01.0000	03.2.01.0005	5.2.03	Belanja Modal Gedung dan Bangunan	344.745.000,00	69.915.000,00	(274.830.000,00)	20,28		
2.19	2.19.0.00.0.00.01.0000	03.2.01.0005	5.2.03.01	Belanja Modal Bangunan Gedung	344.745.000,00	69.915.000,00	(274.830.000,00)	20,28		
2.19	2.19.0.00.0.00.01.0000	03.2.01.0005	5.2.03.01.01	Belanja Modal Bangunan Gedung Tempat Kerja	344.745.000,00	69.915.000,00	(274.830.000,00)	20,28		
2.19	2.19.0.00.0.00.01.0000	03.2.01.0005	5.2.03.01.01.0011	Belanja Modal Bangunan Gedung Tempat Olahraga	159.915.000,00	69.915.000,00	(90.000.000,00)	43,72		
2.19	2.19.0.00.0.00.01.0000	03.2.01.0005	5.2.03.01.01.0032	Belanja Modal Bangunan Fasilitas Umum	184.830.000,00	0,00	(184.830.000,00)	0,00		
2.19	**2.19.0.00.0.00.01.0000**	**3.2.02**		**PENYELENGGARAAN KEJUARAAN OLAHRAGA TINGKAT DAERAH KABUPATEN/KOTA**	**1.419.033.164,00**	**969.583.630,00**	**(449.449.534,00)**	**68,33**		
2.19	2.19.0.00.0.00.01.0000	03.2.02.0004		PENYELENGGARAAN KEJUARAAN OLAHRAGA MULTI EVENT DAN SINGLE EVENT TINGKAT KABUPATEN/KOTA	1.079.637.164,00	758.465.630,00	(321.171.534,00)	70,25		
2.19	2.19.0.00.0.00.01.0000	03.2.02.0004	5.1	BELANJA OPERASI	1.073.335.164,00	754.965.630,00	(318.369.534,00)	70,34		
2.19	2.19.0.00.0.00.01.0000	03.2.02.0004	5.1.02	Belanja Barang dan Jasa	1.073.335.164,00	754.965.630,00	(318.369.534,00)	70,34		
2.19	2.19.0.00.0.00.01.0000	03.2.02.0004	5.1.02.01	Belanja Barang	409.005.164,00	237.335.630,00	(171.669.534,00)	58,03		
2.19	2.19.0.00.0.00.01.0000	03.2.02.0004	5.1.02.01.01	Belanja Barang Pakai Habis	409.005.164,00	237.335.630,00	(171.669.534,00)	58,03		
2.19	2.19.0.00.0.00.01.0000	03.2.02.0004	5.1.02.01.01.0024	Belanja Alat/Bahan untuk Kegiatan Kantor-Alat Tulis Kantor	3.317.200,00	1.825.000,00	(1.492.200,00)	55,02		
2.19	2.19.0.00.0.00.01.0000	03.2.02.0004	5.1.02.01.01.0025	Belanja Alat/Bahan untuk Kegiatan Kantor- Kertas dan Cover	2.475.000,00	2.145.000,00	(330.000,00)	86,67		
2.19	2.19.0.00.0.00.01.0000	03.2.02.0004	5.1.02.01.01.0026	Belanja Alat/Bahan untuk Kegiatan Kantor- Bahan Cetak	18.126.000,00	11.680.000,00	(6.446.000,00)	64,44		
2.19	2.19.0.00.0.00.01.0000	03.2.02.0004	5.1.02.01.01.0027	Belanja Alat/Bahan untuk Kegiatan Kantor-Benda Pos	2.006.000,00	1.416.000,00	(590.000,00)	70,59		
2.19	2.19.0.00.0.00.01.0000	03.2.02.0004	5.1.02.01.01.0034	Belanja Alat/Bahan untuk Kegiatan Kantor- Perlengkapan Pendukung Olahraga	27.346.000,00	20.472.500,00	(6.873.500,00)	74,86		
2.19	2.19.0.00.0.00.01.0000	03.2.02.0004	5.1.02.01.01.0035	Belanja Alat/Bahan untuk Kegiatan Kantor- Suvenir/Cendera Mata	80.855.000,00	44.803.800,00	(36.051.200,00)	55,41		
2.19	2.19.0.00.0.00.01.0000	03.2.02.0004	5.1.02.01.01.0039	Belanja Persediaan untuk Dijual/Diserahkan-Persediaan untuk Dijual/Diserahkan kepada Masyarakat	53.566.964,00	41.785.000,00	(11.781.964,00)	78,01		
2.19	2.19.0.00.0.00.01.0000	03.2.02.0004	5.1.02.01.01.0045	Belanja Natura dan Pakan-Natura dan Pakan Lainnya	5.920.000,00	3.960.000,00	(1.960.000,00)	66,89		
2.19	2.19.0.00.0.00.01.0000	03.2.02.0004	5.1.02.01.01.0052	Belanja Makanan dan Minuman Rapat	19.790.000,00	2.880.000,00	(16.910.000,00)	14,55		
2.19	2.19.0.00.0.00.01.0000	03.2.02.0004	5.1.02.01.01.0073	Belanja Makanan dan Minuman Aktivitas Lapangan	120.135.000,00	46.382.330,00	(73.752.670,00)	38,61		
2.19	2.19.0.00.0.00.01.0000	03.2.02.0004	5.1.02.01.01.0075	Belanja Pakaian Olahraga	75.468.000,00	59.986.000,00	(15.482.000,00)	79,49		

Kode Rekening				Uraian	Anggaran	Realisasi	Bertambah (Berkurang)	%	Dasar Hukum	Keterangan
2.19	2.19.0.00.0.00.01.0000	03.2.02.0004	5.1.02.02	Belanja Jasa	279.880.000,00	175.830.000,00	(104.050.000,00)	62,82		
2.19	2.19.0.00.0.00.01.0000	03.2.02.0004	5.1.02.02.01	Belanja Jasa Kantor	229.380.000,00	151.330.000,00	(78.050.000,00)	65,97		
2.19	2.19.0.00.0.00.01.0000	03.2.02.0004	5.1.02.02.01.0003	Honorarium Narasumber atau Pembahas, Moderator, Pembawa Acara, dan Panitia	2.550.000,00	1.750.000,00	(800.000,00)	68,63		
2.19	2.19.0.00.0.00.01.0000	03.2.02.0004	5.1.02.02.01.0014	Belanja Jasa Tenaga Kesehatan	21.400.000,00	4.800.000,00	(16.600.000,00)	22,43		
2.19	2.19.0.00.0.00.01.0000	03.2.02.0004	5.1.02.02.01.0030	Belanja Jasa Tenaga Kebersihan	6.600.000,00	5.400.000,00	(1.200.000,00)	81,82		
2.19	2.19.0.00.0.00.01.0000	03.2.02.0004	5.1.02.02.01.0031	Belanja Jasa Tenaga Keamanan	18.750.000,00	0,00	(18.750.000,00)	0,00		
2.19	2.19.0.00.0.00.01.0000	03.2.02.0004	5.1.02.02.01.0037	Belanja Jasa Juri Perlombaan/Pertandingan	172.580.000,00	136.880.000,00	(35.700.000,00)	79,31		
2.19	2.19.0.00.0.00.01.0000	03.2.02.0004	5.1.02.02.01.0055	Belanja Jasa Iklan/Reklame, Film, dan Pemotretan	7.500.000,00	2.500.000,00	(5.000.000,00)	33,33		
2.19	2.19.0.00.0.00.01.0000	03.2.02.0004	5.1.02.02.04	Belanja Sewa Peralatan dan Mesin	50.500.000,00	24.500.000,00	(26.000.000,00)	48,51		
2.19	2.19.0.00.0.00.01.0000	03.2.02.0004	5.1.02.02.04.0123	Belanja Sewa Alat Rumah Tangga Lainnya (Home Use)	50.500.000,00	24.500.000,00	(26.000.000,00)	48,51		
2.19	2.19.0.00.0.00.01.0000	03.2.02.0004	5.1.02.04	Belanja Perjalanan Dinas	2.600.000,00	0,00	(2.600.000,00)	0,00		
2.19	2.19.0.00.0.00.01.0000	03.2.02.0004	5.1.02.04.01	Belanja Perjalanan Dinas Dalam Negeri	2.600.000,00	0,00	(2.600.000,00)	0,00		
2.19	2.19.0.00.0.00.01.0000	03.2.02.0004	5.1.02.04.01.0003	Belanja Perjalanan Dinas Dalam Kota	2.600.000,00	0,00	(2.600.000,00)	0,00		
2.19	2.19.0.00.0.00.01.0000	03.2.02.0004	5.1.02.05	Belanja Uang dan/atau Jasa untuk Diberikan kepada Pihak Ketiga/Pihak Lain/Masyarakat	381.850.000,00	341.800.000,00	(40.050.000,00)	89,51		
2.19	2.19.0.00.0.00.01.0000	03.2.02.0004	5.1.02.05.01	Belanja Uang yang Diberikan kepada Pihak Ketiga/Pihak Lain/Masyarakat	381.850.000,00	341.800.000,00	(40.050.000,00)	89,51		
2.19	2.19.0.00.0.00.01.0000	03.2.02.0004	5.1.02.05.01.0001	Belanja Hadiah yang Bersifat Perlombaan	381.850.000,00	341.800.000,00	(40.050.000,00)	89,51		
2.19	2.19.0.00.0.00.01.0000	03.2.02.0004	5.2	BELANJA MODAL	6.302.000,00	3.500.000,00	(2.802.000,00)	55,54		
2.19	2.19.0.00.0.00.01.0000	03.2.02.0004	5.2.02	Belanja Modal Peralatan dan Mesin	6.302.000,00	3.500.000,00	(2.802.000,00)	55,54		
2.19	2.19.0.00.0.00.01.0000	03.2.02.0004	5.2.02.19	Belanja Modal Peralatan Olahraga	6.302.000,00	3.500.000,00	(2.802.000,00)	55,54		
2.19	2.19.0.00.0.00.01.0000	03.2.02.0004	5.2.02.19.01	Belanja Modal Peralatan Olahraga	6.302.000,00	3.500.000,00	(2.802.000,00)	55,54		
2.19	2.19.0.00.0.00.01.0000	03.2.02.0004	5.2.02.19.01.0002	Belanja Modal Peralatan Permainan	6.302.000,00	3.500.000,00	(2.802.000,00)	55,54		
2.19	2.19.0.00.0.00.01.0000	03.2.02.0006		KEIKUTSERTAAN ANGGOTA KONTINGEN KABUPATEN/KOTA DALAM PENYELENGGARAAN PEKAN DAN KEJUARAAN OLAHRAGA	339.396.000,00	211.118.000,00	(128.278.000,00)	62,20		
2.19	2.19.0.00.0.00.01.0000	03.2.02.0006	5.1	BELANJA OPERASI	339.396.000,00	211.118.000,00	(128.278.000,00)	62,20		
2.19	2.19.0.00.0.00.01.0000	03.2.02.0006	5.1.02	Belanja Barang dan Jasa	339.396.000,00	211.118.000,00	(128.278.000,00)	62,20		
2.19	2.19.0.00.0.00.01.0000	03.2.02.0006	5.1.02.01	Belanja Barang	106.059.000,00	67.301.000,00	(38.758.000,00)	63,46		
2.19	2.19.0.00.0.00.01.0000	03.2.02.0006	5.1.02.01.01	Belanja Barang Pakai Habis	106.059.000,00	67.301.000,00	(38.758.000,00)	63,46		
2.19	2.19.0.00.0.00.01.0000	03.2.02.0006	5.1.02.01.01.0026	Belanja Alat/Bahan untuk Kegiatan Kantor- Bahan Cetak	226.000,00	0,00	(226.000,00)	0,00		
2.19	2.19.0.00.0.00.01.0000	03.2.02.0006	5.1.02.01.01.0027	Belanja Alat/Bahan untuk Kegiatan Kantor-Benda Pos	391.000,00	0,00	(391.000,00)	0,00		
2.19	2.19.0.00.0.00.01.0000	03.2.02.0006	5.1.02.01.01.0030	Belanja Alat/Bahan untuk Kegiatan Kantor-Perabot Kantor	212.000,00	0,00	(212.000,00)	0,00		
2.19	2.19.0.00.0.00.01.0000	03.2.02.0006	5.1.02.01.01.0034	Belanja Alat/Bahan untuk Kegiatan Kantor- Perlengkapan Pendukung Olahraga	27.900.000,00	24.700.000,00	(3.200.000,00)	88,53		
2.19	2.19.0.00.0.00.01.0000	03.2.02.0006	5.1.02.01.01.0045	Belanja Natura dan Pakan-Natura dan Pakan Lainnya	6.510.000,00	5.125.000,00	(1.385.000,00)	78,73		
2.19	2.19.0.00.0.00.01.0000	03.2.02.0006	5.1.02.01.01.0058	Belanja Makanan dan Minuman Aktivitas Lapangan	60.680.000,00	28.476.000,00	(32.204.000,00)	46,93		
2.19	2.19.0.00.0.00.01.0000	03.2.02.0006	5.1.02.01.01.0076	Belanja Pakaian Olahraga	10.140.000,00	9.000.000,00	(1.140.000,00)	88,76		
2.19	2.19.0.00.0.00.01.0000	03.2.02.0006	5.1.02.02	Belanja Jasa	212.337.000,00	131.905.000,00	(80.432.000,00)	62,12		
2.19	2.19.0.00.0.00.01.0000	03.2.02.0006	5.1.02.02.01	Belanja Jasa Kantor	108.825.000,00	84.975.000,00	(23.850.000,00)	78,08		
2.19	2.19.0.00.0.00.01.0000	03.2.02.0006	5.1.02.02.01.0037	Belanja Jasa Juri Perlombaan/Pertandingan	107.825.000,00	84.975.000,00	(22.850.000,00)	78,81		
2.19	2.19.0.00.0.00.01.0000	03.2.02.0006	5.1.02.02.01.0055	Belanja Jasa Iklan/Reklame, Film, dan Pemotretan	1.000.000,00	0,00	(1.000.000,00)	0,00		
2.19	2.19.0.00.0.00.01.0000	03.2.02.0006	5.1.02.02.02	Belanja Iuran Jaminan/Asuransi	1.250.000,00	0,00	(1.250.000,00)	0,00		
2.19	2.19.0.00.0.00.01.0000	03.2.02.0006	5.1.02.02.02.0006	Belanja Iuran Jaminan Kecelakaan Kerja bagi Non ASN	1.250.000,00	0,00	(1.250.000,00)	0,00		
2.19	2.19.0.00.0.00.01.0000	03.2.02.0006	5.1.02.02.04	Belanja Sewa Peralatan dan Mesin	22.300.000,00	17.250.000,00	(5.050.000,00)	77,35		
2.19	2.19.0.00.0.00.01.0000	03.2.02.0006	5.1.02.02.04.0036	Belanja Sewa Kendaraan Bermotor Penumpang	22.300.000,00	17.250.000,00	(5.050.000,00)	77,35		
2.19	2.19.0.00.0.00.01.0000	03.2.02.0006	5.1.02.02.05	Belanja Sewa Gedung dan Bangunan	79.962.000,00	29.680.000,00	(50.282.000,00)	37,12		

Kode Rekening				Uraian	Anggaran	Realisasi	Bertambah (Berkurang)	%	Dasar Hukum	Keterangan
2.19	2.19.0.00.0.00.01.0000	03.2.02.0006	5.1.02.02.05.0043	Belanja Sewa Hotel	79.962.000,00	29.680.000,00	(50.282.000,00)	37,12		
2.19	2.19.0.00.0.00.01.0000	03.2.02.0006	5.1.02.04	Belanja Perjalanan Dinas	21.000.000,00	11.912.000,00	(9.088.000,00)	56,72		
2.19	2.19.0.00.0.00.01.0000	03.2.02.0006	5.1.02.04.01	Belanja Perjalanan Dinas Dalam Negeri	21.000.000,00	11.912.000,00	(9.088.000,00)	56,72		
2.19	2.19.0.00.0.00.01.0000	03.2.02.0006	5.1.02.04.01.0001	Belanja Perjalanan Dinas Biasa	21.000.000,00	11.912.000,00	(9.088.000,00)	56,72		
2.19	**2.19.0.00.0.00.01.0000**	**3.2.03**		**PEMBINAAN DAN PENGEMBANGAN OLAHRAGA PRESTASI TINGKAT DAERAH PROVINSI**	**846.658.000,00**	**726.948.500,00**	**(119.709.500,00)**	**85,86**		
2.19	2.19.0.00.0.00.01.0000	03.2.03.0007		PEMBERIAN PENGHARGAAN OLAHRAGA BAGI YANG BERPRESTASI DAN/ATAU BERJASA DALAM MEMAJUKAN OLAHRAGA	250.000.000,00	238.650.000,00	(11.350.000,00)	95,46		
2.19	2.19.0.00.0.00.01.0000	03.2.03.0007	5.1	BELANJA OPERASI	250.000.000,00	238.650.000,00	(11.350.000,00)	95,46		
2.19	2.19.0.00.0.00.01.0000	03.2.03.0007	5.1.02	Belanja Barang dan Jasa	250.000.000,00	238.650.000,00	(11.350.000,00)	95,46		
2.19	2.19.0.00.0.00.01.0000	03.2.03.0007	5.1.02.01	Belanja Barang	16.800.000,00	6.950.000,00	(9.850.000,00)	41,37		
2.19	2.19.0.00.0.00.01.0000	03.2.03.0007	5.1.02.01.01	Belanja Barang Pakai Habis	16.800.000,00	6.950.000,00	(9.850.000,00)	41,37		
2.19	2.19.0.00.0.00.01.0000	03.2.03.0007	5.1.02.01.01.0025	Belanja Alat/Bahan untuk Kegiatan Kantor- Kertas dan Cover	1.125.000,00	0,00	(1.125.000,00)	0,00		
2.19	2.19.0.00.0.00.01.0000	03.2.03.0007	5.1.02.01.01.0026	Belanja Alat/Bahan untuk Kegiatan Kantor- Bahan Cetak	5.184.000,00	1.500.000,00	(3.684.000,00)	28,94		
2.19	2.19.0.00.0.00.01.0000	03.2.03.0007	5.1.02.01.01.0027	Belanja Alat/Bahan untuk Kegiatan Kantor-Benda Pos	1.040.000,00	0,00	(1.040.000,00)	0,00		
2.19	2.19.0.00.0.00.01.0000	03.2.03.0007	5.1.02.01.01.0029	Belanja Alat/Bahan untuk Kegiatan Kantor-Bahan Komputer	1.029.000,00	0,00	(1.029.000,00)	0,00		
2.19	2.19.0.00.0.00.01.0000	03.2.03.0007	5.1.02.01.01.0045	Belanja Natura dan Pakan-Natura dan Pakan Lainnya	372.000,00	0,00	(372.000,00)	0,00		
2.19	2.19.0.00.0.00.01.0000	03.2.03.0007	5.1.02.01.01.0058	Belanja Makanan dan Minuman Aktivitas Lapangan	8.050.000,00	5.450.000,00	(2.600.000,00)	67,70		
2.19	2.19.0.00.0.00.01.0000	03.2.03.0007	5.1.02.02	Belanja Jasa	7.700.000,00	6.200.000,00	(1.500.000,00)	80,52		
2.19	2.19.0.00.0.00.01.0000	03.2.03.0007	5.1.02.02.01	Belanja Jasa Kantor	2.450.000,00	2.000.000,00	(450.000,00)	81,63		
2.19	2.19.0.00.0.00.01.0000	03.2.03.0007	5.1.02.02.01.0003	Honorarium Narasumber atau Pembahas, Moderator, Pembawa Acara, dan Panitia	450.000,00	0,00	(450.000,00)	0,00		
2.19	2.19.0.00.0.00.01.0000	03.2.03.0007	5.1.02.02.01.0055	Belanja Jasa Iklan/Reklame, Film, dan Pemotretan	2.000.000,00	2.000.000,00	0,00	100,00		
2.19	2.19.0.00.0.00.01.0000	03.2.03.0007	5.1.02.02.04	Belanja Sewa Peralatan dan Mesin	5.250.000,00	4.200.000,00	(1.050.000,00)	80,00		
2.19	2.19.0.00.0.00.01.0000	03.2.03.0007	5.1.02.02.04.0123	Belanja Sewa Alat Rumah Tangga Lainnya (Home Use)	5.250.000,00	4.200.000,00	(1.050.000,00)	80,00		
2.19	2.19.0.00.0.00.01.0000	03.2.03.0007	5.1.02.05	Belanja Uang dan/atau Jasa untuk Diberikan kepada Pihak Ketiga/Pihak Lain/Masyarakat	225.500.000,00	225.500.000,00	0,00	100,00		
2.19	2.19.0.00.0.00.01.0000	03.2.03.0007	5.1.02.05.01	Belanja Uang yang Diberikan kepada Pihak Ketiga/Pihak Lain/Masyarakat	225.500.000,00	225.500.000,00	0,00	100,00		
2.19	2.19.0.00.0.00.01.0000	03.2.03.0007	5.1.02.05.01.0001	Belanja Hadiah yang Bersifat Perlombaan	140.000.000,00	140.000.000,00	0,00	100,00		
2.19	2.19.0.00.0.00.01.0000	03.2.03.0007	5.1.02.05.01.0002	Belanja Penghargaan atas Suatu Prestasi	85.500.000,00	85.500.000,00	0,00	100,00		
2.19	2.19.0.00.0.00.01.0000	03.2.03.0008		PEMUSATAN LATIHAN DAERAH YANG TERINTEGRASI DENGAN PENGEMBANGAN ILMU PENGETAHUAN DAN TEKNOLOGI KEOLAHRAGAAN (SPORT SCIENCE)	596.658.000,00	488.298.500,00	(108.359.500,00)	81,84		
2.19	2.19.0.00.0.00.01.0000	03.2.03.0008	5.1	BELANJA OPERASI	593.334.000,00	488.298.500,00	(105.035.500,00)	82,30		
2.19	2.19.0.00.0.00.01.0000	03.2.03.0008	5.1.02	Belanja Barang dan Jasa	593.334.000,00	488.298.500,00	(105.035.500,00)	82,30		
2.19	2.19.0.00.0.00.01.0000	03.2.03.0008	5.1.02.01	Belanja Barang	165.714.000,00	135.478.500,00	(30.235.500,00)	81,75		
2.19	2.19.0.00.0.00.01.0000	03.2.03.0008	5.1.02.01.01	Belanja Barang Pakai Habis	165.714.000,00	135.478.500,00	(30.235.500,00)	81,75		
2.19	2.19.0.00.0.00.01.0000	03.2.03.0008	5.1.02.01.01.0001	Belanja Bahan-Bahan Bangunan dan Konstruksi	8.089.000,00	8.089.000,00	0,00	100,00		
2.19	2.19.0.00.0.00.01.0000	03.2.03.0008	5.1.02.01.01.0024	Belanja Alat/Bahan untuk Kegiatan Kantor-Alat Tulis Kantor	3.991.000,00	2.682.500,00	(1.308.500,00)	67,21		
2.19	2.19.0.00.0.00.01.0000	03.2.03.0008	5.1.02.01.01.0025	Belanja Alat/Bahan untuk Kegiatan Kantor- Kertas dan Cover	1.500.000,00	1.495.000,00	(5.000,00)	99,67		
2.19	2.19.0.00.0.00.01.0000	03.2.03.0008	5.1.02.01.01.0026	Belanja Alat/Bahan untuk Kegiatan Kantor- Bahan Cetak	1.417.500,00	0,00	(1.417.500,00)	0,00		
2.19	2.19.0.00.0.00.01.0000	03.2.03.0008	5.1.02.01.01.0027	Belanja Alat/Bahan untuk Kegiatan Kantor-Benda Pos	1.666.000,00	1.650.000,00	(16.000,00)	99,04		
2.19	2.19.0.00.0.00.01.0000	03.2.03.0008	5.1.02.01.01.0032	Belanja Alat/Bahan untuk Kegiatan Kantor-Perlengkapan Dinas	13.090.000,00	12.100.000,00	(990.000,00)	92,44		
2.19	2.19.0.00.0.00.01.0000	03.2.03.0008	5.1.02.01.01.0034	Belanja Alat/Bahan untuk Kegiatan Kantor- Perlengkapan Pendukung Olahraga	31.450.500,00	28.400.000,00	(3.050.500,00)	90,30		
2.19	2.19.0.00.0.00.01.0000	03.2.03.0008	5.1.02.01.01.0045	Belanja Natura dan Pakan-Natura dan Pakan Lainnya	15.876.000,00	14.400.000,00	(1.476.000,00)	90,70		

Kode Rekening				Uraian	Anggaran	Realisasi	Bertambah (Berkurang)	%	Dasar Hukum	Keterangan
2.19	2.19.0.00.0.00.01.0000	03.2.03.0008	5.1.02.01.01.0052	Belanja Makanan dan Minuman Rapat	6.600.000,00	0,00	(6.600.000,00)	0,00		
2.19	2.19.0.00.0.00.01.0000	03.2.03.0008	5.1.02.01.01.0058	Belanja Makanan dan Minuman Aktivitas Lapangan	68.400.000,00	53.912.000,00	(14.488.000,00)	78,82		
2.19	2.19.0.00.0.00.01.0000	03.2.03.0008	5.1.02.01.01.0076	Belanja Pakaian Olahraga	13.634.000,00	12.750.000,00	(884.000,00)	93,52		
2.19	2.19.0.00.0.00.01.0000	03.2.03.0008	5.1.02.02	Belanja Jasa	427.620.000,00	352.820.000,00	(74.800.000,00)	82,51		
2.19	2.19.0.00.0.00.01.0000	03.2.03.0008	5.1.02.02.01	Belanja Jasa Kantor	401.700.000,00	334.100.000,00	(67.600.000,00)	83,17		
2.19	2.19.0.00.0.00.01.0000	03.2.03.0008	5.1.02.02.01.0037	Belanja Jasa Juri Perlombaan/Pertandingan	401.700.000,00	334.100.000,00	(67.600.000,00)	83,17		
2.19	2.19.0.00.0.00.01.0000	03.2.03.0008	5.1.02.02.05	Belanja Sewa Gedung dan Bangunan	25.920.000,00	18.720.000,00	(7.200.000,00)	72,22		
2.19	2.19.0.00.0.00.01.0000	03.2.03.0008	5.1.02.02.05.0011	Belanja Sewa Bangunan Gedung Tempat Olahraga	25.920.000,00	18.720.000,00	(7.200.000,00)	72,22		
2.19	2.19.0.00.0.00.01.0000	03.2.03.0008	5.2	BELANJA MODAL	3.324.000,00	0,00	(3.324.000,00)	0,00		
2.19	2.19.0.00.0.00.01.0000	03.2.03.0008	5.2.02	Belanja Modal Peralatan dan Mesin	3.324.000,00	0,00	(3.324.000,00)	0,00		
2.19	2.19.0.00.0.00.01.0000	03.2.03.0008	5.2.02.15	Belanja Modal Alat Keselamatan Kerja	3.324.000,00	0,00	(3.324.000,00)	0,00		
2.19	2.19.0.00.0.00.01.0000	03.2.03.0008	5.2.02.15.02	Belanja Modal Alat Pelindung	3.324.000,00	0,00	(3.324.000,00)	0,00		
2.19	2.19.0.00.0.00.01.0000	03.2.03.0008	5.2.02.15.02.0001	Belanja Modal Baju Pengaman	3.324.000,00	0,00	(3.324.000,00)	0,00		
2.19	**2.19.0.00.0.00.01.0000**	**3.2.04**		**PEMBINAAN DAN PENGEMBANGAN ORGANISASI OLAHRAGA**	**250.000.000,00**	**250.000.000,00**	**0,00**	**100,00**		
2.19	2.19.0.00.0.00.01.0000	03.2.04.0006		PENINGKATAN KERJA SAMA ORGANISASI KEOLAHRAGAAN KABUPATEN/KOTA DENGAN LEMBAGA TERKAIT	250.000.000,00	250.000.000,00	0,00	100,00		
2.19	2.19.0.00.0.00.01.0000	03.2.04.0006	5.1	BELANJA OPERASI	250.000.000,00	250.000.000,00	0,00	100,00		
2.19	2.19.0.00.0.00.01.0000	03.2.04.0006	5.1.05	Belanja Hibah	250.000.000,00	250.000.000,00	0,00	100,00		
2.19	2.19.0.00.0.00.01.0000	03.2.04.0006	5.1.05.05	Belanja Hibah kepada Badan, Lembaga, Organisasi Kemasyarakatan yang Berbadan Hukum Indonesia	250.000.000,00	250.000.000,00	0,00	100,00		
2.19	2.19.0.00.0.00.01.0000	03.2.04.0006	5.1.05.05.01	Belanja Hibah kepada Badan dan Lembaga yang Bersifat Nirlaba, Sukarela dan Sosial yang Dibentuk Berdasarkan Peraturan Perundang-Undangan	250.000.000,00	250.000.000,00	0,00	100,00		
2.19	2.19.0.00.0.00.01.0000	03.2.04.0006	5.1.05.05.01.0001	Belanja Hibah Uang kepada Badan dan Lembaga yang Bersifat Nirlaba, Sukarela dan Sosial yang Dibentuk Berdasarkan Peraturan Perundang-Undangan	250.000.000,00	250.000.000,00	0,00	100,00		
2.19	**2.19.0.00.0.00.01.0000**	**3.2.05**		**PEMBINAAN DAN PENGEMBANGAN OLAHRAGA REKREASI**	**741.972.655,00**	**642.352.324,00**	**(99.620.331,00)**	**86,57**		
2.19	2.19.0.00.0.00.01.0000	03.2.05.0006		PEMBERDAYAAN PERKUMPULAN OLAHRAGA REKREASI	144.700.000,00	115.974.624,00	(28.725.376,00)	80,15		
2.19	2.19.0.00.0.00.01.0000	03.2.05.0006	5.1	BELANJA OPERASI	144.700.000,00	115.974.624,00	(28.725.376,00)	80,15		
2.19	2.19.0.00.0.00.01.0000	03.2.05.0006	5.1.02	Belanja Barang dan Jasa	144.700.000,00	115.974.624,00	(28.725.376,00)	80,15		
2.19	2.19.0.00.0.00.01.0000	03.2.05.0006	5.1.02.01	Belanja Barang	46.600.000,00	33.124.624,00	(13.475.376,00)	71,08		
2.19	2.19.0.00.0.00.01.0000	03.2.05.0006	5.1.02.01.01	Belanja Barang Pakai Habis	46.600.000,00	33.124.624,00	(13.475.376,00)	71,08		
2.19	2.19.0.00.0.00.01.0000	03.2.05.0006	5.1.02.01.01.0024	Belanja Alat/Bahan untuk Kegiatan Kantor-Alat Tulis Kantor	2.096.000,00	0,00	(2.096.000,00)	0,00		
2.19	2.19.0.00.0.00.01.0000	03.2.05.0006	5.1.02.01.01.0026	Belanja Alat/Bahan untuk Kegiatan Kantor- Bahan Cetak	1.288.000,00	0,00	(1.288.000,00)	0,00		
2.19	2.19.0.00.0.00.01.0000	03.2.05.0006	5.1.02.01.01.0027	Belanja Alat/Bahan untuk Kegiatan Kantor-Benda Pos	1.020.000,00	0,00	(1.020.000,00)	0,00		
2.19	2.19.0.00.0.00.01.0000	03.2.05.0006	5.1.02.01.01.0045	Belanja Natura dan Pakan-Natura dan Pakan Lainnya	2.520.000,00	2.000.000,00	(520.000,00)	79,37		
2.19	2.19.0.00.0.00.01.0000	03.2.05.0006	5.1.02.01.01.0058	Belanja Makanan dan Minuman Aktivitas Lapangan	29.250.000,00	21.374.624,00	(7.875.376,00)	73,08		
2.19	2.19.0.00.0.00.01.0000	03.2.05.0006	5.1.02.01.01.0076	Belanja Pakaian Olahraga	10.426.000,00	9.750.000,00	(676.000,00)	93,52		
2.19	2.19.0.00.0.00.01.0000	03.2.05.0006	5.1.02.02	Belanja Jasa	98.100.000,00	82.850.000,00	(15.250.000,00)	84,45		
2.19	2.19.0.00.0.00.01.0000	03.2.05.0006	5.1.02.02.01	Belanja Jasa Kantor	96.000.000,00	80.750.000,00	(15.250.000,00)	84,11		
2.19	2.19.0.00.0.00.01.0000	03.2.05.0006	5.1.02.02.01.0025	Belanja Jasa Tenaga Kesenian dan Kebudayaan	10.000.000,00	10.000.000,00	0,00	100,00		
2.19	2.19.0.00.0.00.01.0000	03.2.05.0006	5.1.02.02.01.0037	Belanja Jasa Juri Perlombaan/Pertandingan	86.000.000,00	70.750.000,00	(15.250.000,00)	82,27		
2.19	2.19.0.00.0.00.01.0000	03.2.05.0006	5.1.02.02.04	Belanja Sewa Peralatan dan Mesin	2.100.000,00	2.100.000,00	0,00	100,00		
2.19	2.19.0.00.0.00.01.0000	03.2.05.0006	5.1.02.02.04.0036	Belanja Sewa Kendaraan Bermotor Penumpang	2.100.000,00	2.100.000,00	0,00	100,00		
2.19	2.19.0.00.0.00.01.0000	03.2.05.0010		PEMASSALAN OLAHRAGA DAN PENYELENGGARAAN FESTIVAL OLAHRAGA REKREASI YANG BERJENJANG DAN BERKELANJUTAN PADA TINGKAT DAERAH, NASIONAL, DAN INTERNASIONAL	597.272.655,00	526.377.700,00	(70.894.955,00)	88,13		

Kode Rekening				Uraian	Anggaran	Realisasi	Bertambah (Berkurang)	%	Dasar Hukum	Keterangan
2.19	2.19.0.00.0.00.01.0000	03.2.05.0010	5.1	BELANJA OPERASI	593.767.655,00	526.377.700,00	(67.389.955,00)	88,65		
2.19	2.19.0.00.0.00.01.0000	03.2.05.0010	5.1.02	Belanja Barang dan Jasa	593.767.655,00	526.377.700,00	(67.389.955,00)	88,65		
2.19	2.19.0.00.0.00.01.0000	03.2.05.0010	5.1.02.01	Belanja Barang	188.308.455,00	157.082.700,00	(31.225.755,00)	83,42		
2.19	2.19.0.00.0.00.01.0000	03.2.05.0010	5.1.02.01.01	Belanja Barang Pakai Habis	188.308.455,00	157.082.700,00	(31.225.755,00)	83,42		
2.19	2.19.0.00.0.00.01.0000	03.2.05.0010	5.1.02.01.01.0024	Belanja Alat/Bahan untuk Kegiatan Kantor-Alat Tulis Kantor	3.316.000,00	2.563.000,00	(753.000,00)	77,29		
2.19	2.19.0.00.0.00.01.0000	03.2.05.0010	5.1.02.01.01.0025	Belanja Alat/Bahan untuk Kegiatan Kantor- Kertas dan Cover	1.413.000,00	1.215.000,00	(198.000,00)	85,99		
2.19	2.19.0.00.0.00.01.0000	03.2.05.0010	5.1.02.01.01.0026	Belanja Alat/Bahan untuk Kegiatan Kantor- Bahan Cetak	8.209.000,00	5.200.000,00	(3.009.000,00)	63,35		
2.19	2.19.0.00.0.00.01.0000	03.2.05.0010	5.1.02.01.01.0027	Belanja Alat/Bahan untuk Kegiatan Kantor-Benda Pos	1.360.000,00	1.080.000,00	(280.000,00)	79,41		
2.19	2.19.0.00.0.00.01.0000	03.2.05.0010	5.1.02.01.01.0029	Belanja Alat/Bahan untuk Kegiatan Kantor-Bahan Komputer	1.355.000,00	1.075.000,00	(280.000,00)	79,34		
2.19	2.19.0.00.0.00.01.0000	03.2.05.0010	5.1.02.01.01.0039	Belanja Persediaan untuk Dijual/Diserahkan-Persediaan untuk Dijual/Diserahkan kepada Masyarakat	33.438.455,00	27.987.700,00	(5.450.755,00)	83,70		
2.19	2.19.0.00.0.00.01.0000	03.2.05.0010	5.1.02.01.01.0045	Belanja Natura dan Pakan-Natura dan Pakan Lainnya	7.105.000,00	5.125.000,00	(1.980.000,00)	72,13		
2.19	2.19.0.00.0.00.01.0000	03.2.05.0010	5.1.02.01.01.0052	Belanja Makanan dan Minuman Rapat	2.500.000,00	2.400.000,00	(100.000,00)	96,00		
2.19	2.19.0.00.0.00.01.0000	03.2.05.0010	5.1.02.01.01.0058	Belanja Makanan dan Minuman Aktivitas Lapangan	52.130.000,00	42.622.000,00	(9.508.000,00)	81,76		
2.19	2.19.0.00.0.00.01.0000	03.2.05.0010	5.1.02.01.01.0076	Belanja Pakaian Olahraga	77.482.000,00	67.815.000,00	(9.667.000,00)	87,52		
2.19	2.19.0.00.0.00.01.0000	03.2.05.0010	5.1.02.02	Belanja Jasa	177.309.200,00	164.295.000,00	(13.014.200,00)	92,66		
2.19	2.19.0.00.0.00.01.0000	03.2.05.0010	5.1.02.02.01	Belanja Jasa Kantor	126.200.000,00	120.900.000,00	(5.300.000,00)	95,80		
2.19	2.19.0.00.0.00.01.0000	03.2.05.0010	5.1.02.02.01.0003	Honorarium Narasumber atau Pembahas, Moderator, Pembawa Acara, dan Panitia	1.600.000,00	1.300.000,00	(300.000,00)	81,25		
2.19	2.19.0.00.0.00.01.0000	03.2.05.0010	5.1.02.02.01.0014	Belanja Jasa Tenaga Kesehatan	10.800.000,00	10.800.000,00	0,00	100,00		
2.19	2.19.0.00.0.00.01.0000	03.2.05.0010	5.1.02.02.01.0030	Belanja Jasa Tenaga Kebersihan	6.300.000,00	6.300.000,00	0,00	100,00		
2.19	2.19.0.00.0.00.01.0000	03.2.05.0010	5.1.02.02.01.0031	Belanja Jasa Tenaga Keamanan	19.500.000,00	19.500.000,00	0,00	100,00		
2.19	2.19.0.00.0.00.01.0000	03.2.05.0010	5.1.02.02.01.0037	Belanja Jasa Juri Perlombaan/Pertandingan	84.000.000,00	79.000.000,00	(5.000.000,00)	94,05		
2.19	2.19.0.00.0.00.01.0000	03.2.05.0010	5.1.02.02.01.0055	Belanja Jasa Iklan/Reklame, Film, dan Pemotretan	4.000.000,00	4.000.000,00	0,00	100,00		
2.19	2.19.0.00.0.00.01.0000	03.2.05.0010	5.1.02.02.04	Belanja Sewa Peralatan dan Mesin	45.910.000,00	38.575.000,00	(7.335.000,00)	84,02		
2.19	2.19.0.00.0.00.01.0000	03.2.05.0010	5.1.02.02.04.0049	Belanja Sewa Alat Angkutan Apung Bermotor untuk Penumpang	2.400.000,00	2.400.000,00	0,00	100,00		
2.19	2.19.0.00.0.00.01.0000	03.2.05.0010	5.1.02.02.04.0123	Belanja Sewa Alat Rumah Tangga Lainnya (Home Use)	43.510.000,00	36.175.000,00	(7.335.000,00)	83,14		
2.19	2.19.0.00.0.00.01.0000	03.2.05.0010	5.1.02.02.05	Belanja Sewa Gedung dan Bangunan	5.199.200,00	4.820.000,00	(379.200,00)	92,71		
2.19	2.19.0.00.0.00.01.0000	03.2.05.0010	5.1.02.02.05.0043	Belanja Sewa Hotel	5.199.200,00	4.820.000,00	(379.200,00)	92,71		
2.19	2.19.0.00.0.00.01.0000	03.2.05.0010	5.1.02.04	Belanja Perjalanan Dinas	3.150.000,00	0,00	(3.150.000,00)	0,00		
2.19	2.19.0.00.0.00.01.0000	03.2.05.0010	5.1.02.04.01	Belanja Perjalanan Dinas Dalam Negeri	3.150.000,00	0,00	(3.150.000,00)	0,00		
2.19	2.19.0.00.0.00.01.0000	03.2.05.0010	5.1.02.04.01.0003	Belanja Perjalanan Dinas Dalam Kota	3.150.000,00	0,00	(3.150.000,00)	0,00		
2.19	2.19.0.00.0.00.01.0000	03.2.05.0010	5.1.02.05	Belanja Uang dan/atau Jasa untuk Diberikan kepada Pihak Ketiga/Pihak Lain/Masyarakat	225.000.000,00	205.000.000,00	(20.000.000,00)	91,11		
2.19	2.19.0.00.0.00.01.0000	03.2.05.0010	5.1.02.05.01	Belanja Uang yang Diberikan kepada Pihak Ketiga/Pihak Lain/Masyarakat	225.000.000,00	205.000.000,00	(20.000.000,00)	91,11		
2.19	2.19.0.00.0.00.01.0000	03.2.05.0010	5.1.02.05.01.0001	Belanja Hadiah yang Bersifat Perlombaan	225.000.000,00	205.000.000,00	(20.000.000,00)	91,11		
2.19	2.19.0.00.0.00.01.0000	03.2.05.0010	5.2	BELANJA MODAL	3.505.000,00	0,00	(3.505.000,00)	0,00		
2.19	2.19.0.00.0.00.01.0000	03.2.05.0010	5.2.02	Belanja Modal Peralatan dan Mesin	3.505.000,00	0,00	(3.505.000,00)	0,00		
2.19	2.19.0.00.0.00.01.0000	03.2.05.0010	5.2.02.19	Belanja Modal Peralatan Olahraga	3.505.000,00	0,00	(3.505.000,00)	0,00		
2.19	2.19.0.00.0.00.01.0000	03.2.05.0010	5.2.02.19.01	Belanja Modal Peralatan Olahraga	3.505.000,00	0,00	(3.505.000,00)	0,00		
2.19	2.19.0.00.0.00.01.0000	03.2.05.0010	5.2.02.19.01.0004	Belanja Modal Peralatan Olahraga Air	3.505.000,00	0,00	(3.505.000,00)	0,00		
2.19	2.19.0.00.0.00.01.0000	04		PROGRAM PENGEMBANGAN KAPASITAS KEPRAMUKAAN	139.920.000,00	130.202.000,00	(9.718.000,00)	93,05		
2.19	2.19.0.00.0.00.01.0000	4.2.01		PEMBINAAN DAN PENGEMBANGAN ORGANISASI KEPRAMUKAAN	139.920.000,00	130.202.000,00	(9.718.000,00)	93,05		
2.19	2.19.0.00.0.00.01.0000	04.2.01.0003		PENINGKATAN KAPASITAS ORGANISASI KEPRAMUKAAN TINGKAT DAERAH	100.000.000,00	100.000.000,00	0,00	100,00		

Kode Rekening				Uraian	Anggaran	Realisasi	Bertambah (Berkurang)	%	Dasar Hukum	Keterangan
2.19	2.19.0.00.0.00.01.0000	04.2.01.0002	5.1	BELANJA OPERASI	100.000.000,00	100.000.000,00	0,00	100,00		
2.19	2.19.0.00.0.00.01.0000	04.2.01.0002	5.1.05	Belanja Hibah	100.000.000,00	100.000.000,00	0,00	100,00		
2.19	2.19.0.00.0.00.01.0000	04.2.01.0002	5.1.05.05	Belanja Hibah kepada Badan, Lembaga, Organisasi Kemasyarakatan yang Berbadan Hukum Indonesia	100.000.000,00	100.000.000,00	0,00	100,00		
2.19	2.19.0.00.0.00.01.0000	04.2.01.0002	5.1.05.05.01	Belanja Hibah kepada Badan dan Lembaga yang Bersifat Nirlaba, Sukarela dan Sosial yang Dibentuk Berdasarkan Peraturan Perundang-Undangan	100.000.000,00	100.000.000,00	0,00	100,00		
2.19	2.19.0.00.0.00.01.0000	04.2.01.0002	5.1.05.05.01.0001	Belanja Hibah Uang kepada Badan dan Lembaga yang Bersifat Nirlaba, Sukarela dan Sosial yang Dibentuk Berdasarkan Peraturan Perundang-Undangan	100.000.000,00	100.000.000,00	0,00	100,00		
2.19	2.19.0.00.0.00.01.0000	04.2.01.0008		PARTISIPASI DAN KEIKUTSERTAAN DALAM KEGIATAN KEPRAMUKAAN	39.920.000,00	30.202.000,00	(9.718.000,00)	75,66		
2.19	2.19.0.00.0.00.01.0000	04.2.01.0008	5.1	BELANJA OPERASI	39.920.000,00	30.202.000,00	(9.718.000,00)	75,66		
2.19	2.19.0.00.0.00.01.0000	04.2.01.0008	5.1.02	Belanja Barang dan Jasa	39.920.000,00	30.202.000,00	(9.718.000,00)	75,66		
2.19	2.19.0.00.0.00.01.0000	04.2.01.0008	5.1.02.01	Belanja Barang	1.340.000,00	1.340.000,00	0,00	100,00		
2.19	2.19.0.00.0.00.01.0000	04.2.01.0008	5.1.02.01.01	Belanja Barang Pakai Habis	1.340.000,00	1.340.000,00	0,00	100,00		
2.19	2.19.0.00.0.00.01.0000	04.2.01.0008	5.1.02.01.01.0025	Belanja Alat/Bahan untuk Kegiatan Kantor- Kertas dan Cover	300.000,00	300.000,00	0,00	100,00		
2.19	2.19.0.00.0.00.01.0000	04.2.01.0008	5.1.02.01.01.0026	Belanja Alat/Bahan untuk Kegiatan Kantor- Bahan Cetak	300.000,00	300.000,00	0,00	100,00		
2.19	2.19.0.00.0.00.01.0000	04.2.01.0008	5.1.02.01.01.0027	Belanja Alat/Bahan untuk Kegiatan Kantor-Benda Pos	220.000,00	220.000,00	0,00	100,00		
2.19	2.19.0.00.0.00.01.0000	04.2.01.0008	5.1.02.01.01.0029	Belanja Alat/Bahan untuk Kegiatan Kantor-Bahan Komputer	520.000,00	520.000,00	0,00	100,00		
2.19	2.19.0.00.0.00.01.0000	04.2.01.0008	5.1.02.02	Belanja Jasa	10.080.000,00	10.080.000,00	0,00	100,00		
2.19	2.19.0.00.0.00.01.0000	04.2.01.0008	5.1.02.02.05	Belanja Sewa Gedung dan Bangunan	10.080.000,00	10.080.000,00	0,00	100,00		
2.19	2.19.0.00.0.00.01.0000	04.2.01.0008	5.1.02.02.05.0043	Belanja Sewa Hotel	10.080.000,00	10.080.000,00	0,00	100,00		
2.19	2.19.0.00.0.00.01.0000	04.2.01.0008	5.1.02.04	Belanja Perjalanan Dinas	28.500.000,00	18.782.000,00	(9.718.000,00)	65,90		
2.19	2.19.0.00.0.00.01.0000	04.2.01.0008	5.1.02.04.01	Belanja Perjalanan Dinas Dalam Negeri	28.500.000,00	18.782.000,00	(9.718.000,00)	65,90		
2.19	2.19.0.00.0.00.01.0000	04.2.01.0008	5.1.02.04.01.0001	Belanja Perjalanan Dinas Biasa	28.500.000,00	18.782.000,00	(9.718.000,00)	65,90		
				JUMLAH BELANJA	9.649.583.188,94	8.272.126.288,00	(1.377.456.900,94)	85,73		
				SURPLUS DEFISIT	(9.634.583.188,94)	(8.256.926.288,00)	1.377.656.900,94	85,70		

Lampiran I.1 : Peraturan Bupati Karimun
Nomor : 16 Tahun 2026
Tanggal : 21 Agustus 2026

PEMERINTAH KABUPATEN KARIMUN
PENJABARAN LAPORAN REALISASI ANGGARAN
TAHUN ANGGARAN 2025

Organisasi : DINAS PERPUSTAKAAN DAN KEARSIPAN

Kode Rekening				Uraian	Anggaran	Realisasi	Bertambah (Berkurang)	%	Dasar Hukum	Keterangan
	2.23.2.24.0.00.01.0000		5	**BELANJA DAERAH**	**5.128.989.497,08**	**4.568.229.334,00**	**(560.760.163,08)**	**89,07**		
2.23	**2.23.2.24.0.00.01.0000**	**01**		**PROGRAM PENUNJANG URUSAN PEMERINTAHAN DAERAH KABUPATEN/KOTA**	**4.789.726.516,08**	**4.462.354.868,00**	**(327.371.648,08)**	**93,17**		
2.23	**2.23.2.24.0.00.01.0000**	**1.2.01**		**PERENCANAAN, PENGANGGARAN, DAN EVALUASI KINERJA PERANGKAT DAERAH**	**8.995.600,00**	**5.869.785,00**	**(3.125.815,00)**	**65,25**		
2.23	2.23.2.24.0.00.01.0000	01.2.01.0001		PENYUSUNAN DOKUMEN PERENCANAAN PERANGKAT DAERAH	6.663.600,00	4.252.785,00	(2.410.815,00)	63,82		
2.23	2.23.2.24.0.00.01.0000	01.2.01.0001	5.1	BELANJA OPERASI	6.663.600,00	4.252.785,00	(2.410.815,00)	63,82		
2.23	2.23.2.24.0.00.01.0000	01.2.01.0001	5.1.02	Belanja Barang dan Jasa	6.663.600,00	4.252.785,00	(2.410.815,00)	63,82		
2.23	2.23.2.24.0.00.01.0000	01.2.01.0001	5.1.02.01	Belanja Barang	6.663.600,00	4.252.785,00	(2.410.815,00)	63,82		
2.23	2.23.2.24.0.00.01.0000	01.2.01.0001	5.1.02.01.01	Belanja Barang Pakai Habis	6.663.600,00	4.252.785,00	(2.410.815,00)	63,82		
2.23	2.23.2.24.0.00.01.0000	01.2.01.0001	5.1.02.01.01.0024	Belanja Alat/Bahan untuk Kegiatan Kantor-Alat Tulis Kantor	2.314.000,00	1.638.475,00	(675.525,00)	70,81		
2.23	2.23.2.24.0.00.01.0000	01.2.01.0001	5.1.02.01.01.0025	Belanja Alat/Bahan untuk Kegiatan Kantor- Kertas dan Cover	1.246.000,00	276.000,00	(970.000,00)	22,15		
2.23	2.23.2.24.0.00.01.0000	01.2.01.0001	5.1.02.01.01.0026	Belanja Alat/Bahan untuk Kegiatan Kantor- Bahan Cetak	2.067.600,00	1.873.310,00	(194.290,00)	90,60		
2.23	2.23.2.24.0.00.01.0000	01.2.01.0001	5.1.02.01.01.0029	Belanja Alat/Bahan untuk Kegiatan Kantor-Bahan Komputer	1.036.000,00	465.000,00	(571.000,00)	44,88		
2.23	2.23.2.24.0.00.01.0000	01.2.01.0006		KOORDINASI DAN PENYUSUNAN LAPORAN CAPAIAN KINERJA DAN IKHTISAR REALISASI KINERJA SKPD	2.332.000,00	1.617.000,00	(715.000,00)	69,34		
2.23	2.23.2.24.0.00.01.0000	01.2.01.0006	5.1	BELANJA OPERASI	2.332.000,00	1.617.000,00	(715.000,00)	69,34		
2.23	2.23.2.24.0.00.01.0000	01.2.01.0006	5.1.02	Belanja Barang dan Jasa	2.332.000,00	1.617.000,00	(715.000,00)	69,34		
2.23	2.23.2.24.0.00.01.0000	01.2.01.0006	5.1.02.01	Belanja Barang	2.332.000,00	1.617.000,00	(715.000,00)	69,34		
2.23	2.23.2.24.0.00.01.0000	01.2.01.0006	5.1.02.01.01	Belanja Barang Pakai Habis	2.332.000,00	1.617.000,00	(715.000,00)	69,34		
2.23	2.23.2.24.0.00.01.0000	01.2.01.0006	5.1.02.01.01.0025	Belanja Alat/Bahan untuk Kegiatan Kantor- Kertas dan Cover	546.000,00	211.000,00	(335.000,00)	38,64		
2.23	2.23.2.24.0.00.01.0000	01.2.01.0006	5.1.02.01.01.0026	Belanja Alat/Bahan untuk Kegiatan Kantor- Bahan Cetak	1.526.000,00	1.172.000,00	(354.000,00)	76,80		
2.23	2.23.2.24.0.00.01.0000	01.2.01.0006	5.1.02.01.01.0029	Belanja Alat/Bahan untuk Kegiatan Kantor-Bahan Komputer	260.000,00	234.000,00	(26.000,00)	90,00		
2.23	**2.23.2.24.0.00.01.0000**	**1.2.02**		**ADMINISTRASI KEUANGAN PERANGKAT DAERAH**	**4.376.371.659,08**	**4.159.177.960,00**	**(217.193.699,08)**	**95,04**		
2.23	2.23.2.24.0.00.01.0000	01.2.02.0001		PENYEDIAAN GAJI DAN TUNJANGAN ASN	4.376.371.659,08	4.159.177.960,00	(217.193.699,08)	95,04		
2.23	2.23.2.24.0.00.01.0000	01.2.02.0001	5.1	BELANJA OPERASI	4.376.371.659,08	4.159.177.960,00	(217.193.699,08)	95,04		
2.23	2.23.2.24.0.00.01.0000	01.2.02.0001	5.1.01	Belanja Pegawai	4.376.371.659,08	4.159.177.960,00	(217.193.699,08)	95,04		
2.23	2.23.2.24.0.00.01.0000	01.2.02.0001	5.1.01.01	Belanja Gaji dan Tunjangan ASN	3.317.099.807,58	3.130.359.579,00	(186.740.228,58)	94,37		
2.23	2.23.2.24.0.00.01.0000	01.2.02.0001	5.1.01.01.01	Belanja Gaji Pokok ASN	2.497.475.458,90	2.371.206.455,00	(126.269.003,90)	94,94		
2.23	2.23.2.24.0.00.01.0000	01.2.02.0001	5.1.01.01.01.0001	Belanja Gaji Pokok PNS	1.422.798.378,96	1.391.917.264,00	(30.881.114,96)	97,83		
2.23	2.23.2.24.0.00.01.0000	01.2.02.0001	5.1.01.01.01.0002	Belanja Gaji Pokok PPPK	1.074.677.079,94	979.289.191,00	(95.387.888,94)	91,12		
2.23	2.23.2.24.0.00.01.0000	01.2.02.0001	5.1.01.01.02	Belanja Tunjangan Keluarga ASN	194.508.620,78	181.924.963,00	(12.583.657,78)	93,53		
2.23	2.23.2.24.0.00.01.0000	01.2.02.0001	5.1.01.01.02.0001	Belanja Tunjangan Keluarga PNS	90.589.976,40	89.570.764,00	(1.019.212,40)	98,87		
2.23	2.23.2.24.0.00.01.0000	01.2.02.0001	5.1.01.01.02.0002	Belanja Tunjangan Keluarga PPPK	103.918.644,38	92.354.199,00	(11.564.445,38)	88,87		
2.23	2.23.2.24.0.00.01.0000	01.2.02.0001	5.1.01.01.03	Belanja Tunjangan Jabatan ASN	96.063.000,04	89.810.000,00	(6.253.000,04)	93,49		
2.23	2.23.2.24.0.00.01.0000	01.2.02.0001	5.1.01.01.03.0001	Belanja Tunjangan Jabatan PNS	96.063.000,04	89.810.000,00	(6.253.000,04)	93,49		
2.23	2.23.2.24.0.00.01.0000	01.2.02.0001	5.1.01.01.04	Belanja Tunjangan Fungsional ASN	88.324.000,10	87.080.000,00	(1.244.000,10)	98,59		
2.23	2.23.2.24.0.00.01.0000	01.2.02.0001	5.1.01.01.04.0001	Belanja Tunjangan Fungsional PNS	88.324.000,10	87.080.000,00	(1.244.000,10)	98,59		

Kode Rekening				Uraian	Anggaran	Realisasi	Bertambah (Berkurang)	%	Dasar Hukum	Keterangan
2.23	2.23.2.24.0.00.01.0000	01.2.02.0001	5.1.01.01.05	Belanja Tunjangan Fungsional Umum ASN	101.946.750,12	94.494.166,00	(7.452.584,12)	92,69		
2.23	2.23.2.24.0.00.01.0000	01.2.02.0001	5.1.01.01.05.0001	Belanja Tunjangan Fungsional Umum PNS	28.557.000,08	28.175.000,00	(382.000,08)	98,66		
2.23	2.23.2.24.0.00.01.0000	01.2.02.0001	5.1.01.01.05.0002	Belanja Tunjangan Fungsional Umum PPPK	73.389.750,04	66.319.166,00	(7.070.584,04)	90,37		
2.23	2.23.2.24.0.00.01.0000	01.2.02.0001	5.1.01.01.06	Belanja Tunjangan Beras ASN	141.275.536,04	132.569.809,00	(8.705.727,04)	93,84		
2.23	2.23.2.24.0.00.01.0000	01.2.02.0001	5.1.01.01.06.0001	Belanja Tunjangan Beras PNS	58.616.747,98	57.066.960,00	(1.549.787,98)	97,36		
2.23	2.23.2.24.0.00.01.0000	01.2.02.0001	5.1.01.01.06.0002	Belanja Tunjangan Beras PPPK	82.658.788,06	75.502.849,00	(7.155.939,06)	91,34		
2.23	2.23.2.24.0.00.01.0000	01.2.02.0001	5.1.01.01.07	Belanja Tunjangan PPh/Tunjangan Khusus ASN	22.261.234,02	21.407.316,00	(853.918,02)	96,16		
2.23	2.23.2.24.0.00.01.0000	01.2.02.0001	5.1.01.01.07.0001	Belanja Tunjangan PPh/Tunjangan Khusus PNS	20.817.755,42	20.070.324,00	(747.431,42)	96,41		
2.23	2.23.2.24.0.00.01.0000	01.2.02.0001	5.1.01.01.07.0002	Belanja Tunjangan PPh/Tunjangan Khusus PPPK	1.443.478,60	1.336.992,00	(106.486,60)	92,62		
2.23	2.23.2.24.0.00.01.0000	01.2.02.0001	5.1.01.01.08	Belanja Pembulatan Gaji ASN	48.942,78	46.769,00	(2.173,78)	95,56		
2.23	2.23.2.24.0.00.01.0000	01.2.02.0001	5.1.01.01.08.0001	Belanja Pembulatan Gaji PNS	20.190,38	19.032,00	(1.158,38)	94,26		
2.23	2.23.2.24.0.00.01.0000	01.2.02.0001	5.1.01.01.08.0002	Belanja Pembulatan Gaji PPPK	28.752,40	27.737,00	(1.015,40)	96,47		
2.23	2.23.2.24.0.00.01.0000	01.2.02.0001	5.1.01.01.09	Belanja Iuran Jaminan Kesehatan ASN	154.360.480,96	131.389.749,00	(22.970.731,96)	85,12		
2.23	2.23.2.24.0.00.01.0000	01.2.02.0001	5.1.01.01.09.0001	Belanja Iuran Jaminan Kesehatan PNS	107.654.939,28	85.953.637,00	(21.701.302,28)	79,84		
2.23	2.23.2.24.0.00.01.0000	01.2.02.0001	5.1.01.01.09.0002	Belanja Iuran Jaminan Kesehatan PPPK	46.705.541,68	45.436.112,00	(1.269.429,68)	97,28		
2.23	2.23.2.24.0.00.01.0000	01.2.02.0001	5.1.01.01.10	Belanja Iuran Jaminan Kecelakaan Kerja ASN	5.209.018,68	5.107.677,00	(101.341,68)	98,05		
2.23	2.23.2.24.0.00.01.0000	01.2.02.0001	5.1.01.01.10.0001	Belanja Iuran Jaminan Kecelakaan Kerja PNS	2.929.530,60	2.861.437,00	(68.093,60)	97,68		
2.23	2.23.2.24.0.00.01.0000	01.2.02.0001	5.1.01.01.10.0002	Belanja Iuran Jaminan Kecelakaan Kerja PPPK	2.279.488,08	2.246.240,00	(33.248,08)	98,54		
2.23	2.23.2.24.0.00.01.0000	01.2.02.0001	5.1.01.01.11	Belanja Iuran Jaminan Kematian ASN	15.626.765,16	15.322.675,00	(304.090,16)	98,05		
2.23	2.23.2.24.0.00.01.0000	01.2.02.0001	5.1.01.01.11.0001	Belanja Iuran Jaminan Kematian PNS	8.788.639,80	8.584.295,00	(204.344,80)	97,67		
2.23	2.23.2.24.0.00.01.0000	01.2.02.0001	5.1.01.01.11.0002	Belanja Iuran Jaminan Kematian PPPK	6.838.125,36	6.738.380,00	(99.745,36)	98,54		
2.23	2.23.2.24.0.00.01.0000	01.2.02.0001	5.1.01.02	Belanja Tambahan Penghasilan ASN	1.059.271.851,50	1.028.818.381,00	(30.453.470,50)	97,13		
2.23	2.23.2.24.0.00.01.0000	01.2.02.0001	5.1.01.02.01	Tambahan Penghasilan berdasarkan Beban Kerja ASN	414.199.737,50	402.172.114,00	(12.027.623,50)	97,10		
2.23	2.23.2.24.0.00.01.0000	01.2.02.0001	5.1.01.02.01.0001	Tambahan Penghasilan berdasarkan Beban Kerja PNS	384.086.047,00	372.480.395,00	(11.605.652,00)	96,98		
2.23	2.23.2.24.0.00.01.0000	01.2.02.0001	5.1.01.02.01.0002	Tambahan Penghasilan berdasarkan Beban Kerja PPPK	30.113.690,50	29.691.719,00	(421.971,50)	98,60		
2.23	2.23.2.24.0.00.01.0000	01.2.02.0001	5.1.01.02.03	Tambahan Penghasilan berdasarkan Kondisi Kerja ASN	258.485.721,00	249.290.404,00	(9.195.317,00)	96,44		
2.23	2.23.2.24.0.00.01.0000	01.2.02.0001	5.1.01.02.03.0001	Tambahan Penghasilan berdasarkan Kondisi Kerja PNS	258.485.721,00	249.290.404,00	(9.195.317,00)	96,44		
2.23	2.23.2.24.0.00.01.0000	01.2.02.0001	5.1.01.02.05	Tambahan Penghasilan berdasarkan Prestasi Kerja ASN	386.586.393,00	377.355.863,00	(9.230.530,00)	97,61		
2.23	2.23.2.24.0.00.01.0000	01.2.02.0001	5.1.01.02.05.0001	Tambahan Penghasilan berdasarkan Prestasi Kerja PNS	358.480.287,00	349.643.608,00	(8.836.679,00)	97,53		
2.23	2.23.2.24.0.00.01.0000	01.2.02.0001	5.1.01.02.05.0002	Tambahan Penghasilan berdasarkan Prestasi Kerja PPPK	28.106.106,00	27.712.255,00	(393.851,00)	98,60		
2.23	**2.23.2.24.0.00.01.0000**	**1.2.06**		**ADMINISTRASI UMUM PERANGKAT DAERAH**	**142.225.300,00**	**89.265.311,00**	**(52.959.989,00)**	**62,76**		
2.23	2.23.2.24.0.00.01.0000	01.2.06.0001		PENYEDIAAN KOMPONEN INSTALASI LISTRIK/PENERANGAN BANGUNAN KANTOR	4.986.000,00	0,00	(4.986.000,00)	0,00		
2.23	2.23.2.24.0.00.01.0000	01.2.06.0001	5.1	BELANJA OPERASI	4.986.000,00	0,00	(4.986.000,00)	0,00		
2.23	2.23.2.24.0.00.01.0000	01.2.06.0001	5.1.02	Belanja Barang dan Jasa	4.986.000,00	0,00	(4.986.000,00)	0,00		
2.23	2.23.2.24.0.00.01.0000	01.2.06.0001	5.1.02.01	Belanja Barang	4.986.000,00	0,00	(4.986.000,00)	0,00		
2.23	2.23.2.24.0.00.01.0000	01.2.06.0001	5.1.02.01.01	Belanja Barang Pakai Habis	4.986.000,00	0,00	(4.986.000,00)	0,00		
2.23	2.23.2.24.0.00.01.0000	01.2.06.0001	5.1.02.01.01.0031	Belanja Alat/Bahan untuk Kegiatan Kantor-Alat Listrik	4.986.000,00	0,00	(4.986.000,00)	0,00		
2.23	2.23.2.24.0.00.01.0000	01.2.06.0002		PENYEDIAAN PERALATAN DAN PERLENGKAPAN KANTOR	15.140.800,00	9.404.490,00	(5.736.310,00)	62,11		
2.23	2.23.2.24.0.00.01.0000	01.2.06.0002	5.1	BELANJA OPERASI	15.140.800,00	9.404.490,00	(5.736.310,00)	62,11		
2.23	2.23.2.24.0.00.01.0000	01.2.06.0002	5.1.02	Belanja Barang dan Jasa	15.140.800,00	9.404.490,00	(5.736.310,00)	62,11		
2.23	2.23.2.24.0.00.01.0000	01.2.06.0002	5.1.02.01	Belanja Barang	15.140.800,00	9.404.490,00	(5.736.310,00)	62,11		
2.23	2.23.2.24.0.00.01.0000	01.2.06.0002	5.1.02.01.01	Belanja Barang Pakai Habis	15.140.800,00	9.404.490,00	(5.736.310,00)	62,11		
2.23	2.23.2.24.0.00.01.0000	01.2.06.0002	5.1.02.01.01.0024	Belanja Alat/Bahan untuk Kegiatan Kantor-Alat Tulis Kantor	4.084.000,00	4.053.490,00	(30.510,00)	99,25		
2.23	2.23.2.24.0.00.01.0000	01.2.06.0002	5.1.02.01.01.0025	Belanja Alat/Bahan untuk Kegiatan Kantor- Kertas dan Cover	6.696.800,00	3.327.200,00	(3.369.600,00)	49,68		
2.23	2.23.2.24.0.00.01.0000	01.2.06.0002	5.1.02.01.01.0027	Belanja Alat/Bahan untuk Kegiatan Kantor-Benda Pos	1.700.000,00	528.000,00	(1.172.000,00)	31,06		
2.23	2.23.2.24.0.00.01.0000	01.2.06.0002	5.1.02.01.01.0029	Belanja Alat/Bahan untuk Kegiatan Kantor-Bahan Komputer	2.660.000,00	1.495.800,00	(1.164.200,00)	56,23		

Kode Rekening				Uraian	Anggaran	Realisasi	Bertambah (Berkurang)	%	Dasar Hukum	Keterangan
2.23	2.23.2.24.0.00.01.0000	01.2.06.0005		PENYEDIAAN BARANG CETAKAN DAN PENGGANDAAN	9.524.500,00	1.000.000,00	(8.524.500,00)	10,50		
2.23	2.23.2.24.0.00.01.0000	01.2.06.0005	5.1	BELANJA OPERASI	9.524.500,00	1.000.000,00	(8.524.500,00)	10,50		
2.23	2.23.2.24.0.00.01.0000	01.2.06.0005	5.1.02	Belanja Barang dan Jasa	9.524.500,00	1.000.000,00	(8.524.500,00)	10,50		
2.23	2.23.2.24.0.00.01.0000	01.2.06.0005	5.1.02.01	Belanja Barang	9.524.500,00	1.000.000,00	(8.524.500,00)	10,50		
2.23	2.23.2.24.0.00.01.0000	01.2.06.0005	5.1.02.01.01	Belanja Barang Pakai Habis	9.524.500,00	1.000.000,00	(8.524.500,00)	10,50		
2.23	2.23.2.24.0.00.01.0000	01.2.06.0005	5.1.02.01.01.0026	Belanja Alat/Bahan untuk Kegiatan Kantor- Bahan Cetak	9.524.500,00	1.000.000,00	(8.524.500,00)	10,50		
2.23	2.23.2.24.0.00.01.0000	01.2.06.0006		PENYEDIAAN BAHAN BACAAN DAN PERATURAN PERUNDANG-UNDANGAN	9.600.000,00	7.260.000,00	(2.340.000,00)	75,63		
2.23	2.23.2.24.0.00.01.0000	01.2.06.0006	5.1	BELANJA OPERASI	9.600.000,00	7.260.000,00	(2.340.000,00)	75,63		
2.23	2.23.2.24.0.00.01.0000	01.2.06.0006	5.1.02	Belanja Barang dan Jasa	9.600.000,00	7.260.000,00	(2.340.000,00)	75,63		
2.23	2.23.2.24.0.00.01.0000	01.2.06.0006	5.1.02.02	Belanja Jasa	9.600.000,00	7.260.000,00	(2.340.000,00)	75,63		
2.23	2.23.2.24.0.00.01.0000	01.2.06.0006	5.1.02.02.01	Belanja Jasa Kantor	9.600.000,00	7.260.000,00	(2.340.000,00)	75,63		
2.23	2.23.2.24.0.00.01.0000	01.2.06.0006	5.1.02.02.01.0062	Belanja Langganan Jurnal/Surat Kabar/Majalah	9.600.000,00	7.260.000,00	(2.340.000,00)	75,63		
2.23	2.23.2.24.0.00.01.0000	01.2.06.0009		PENYELENGGARAAN RAPAT KOORDINASI DAN KONSULTASI SKPD	102.974.000,00	71.600.821,00	(31.373.179,00)	69,53		
2.23	2.23.2.24.0.00.01.0000	01.2.06.0009	5.1	BELANJA OPERASI	102.974.000,00	71.600.821,00	(31.373.179,00)	69,53		
2.23	2.23.2.24.0.00.01.0000	01.2.06.0009	5.1.02	Belanja Barang dan Jasa	102.974.000,00	71.600.821,00	(31.373.179,00)	69,53		
2.23	2.23.2.24.0.00.01.0000	01.2.06.0009	5.1.02.02	Belanja Jasa	11.160.000,00	4.080.000,00	(7.080.000,00)	36,56		
2.23	2.23.2.24.0.00.01.0000	01.2.06.0009	5.1.02.02.01	Belanja Jasa Kantor	11.160.000,00	4.080.000,00	(7.080.000,00)	36,56		
2.23	2.23.2.24.0.00.01.0000	01.2.06.0009	5.1.02.02.01.0055	Belanja Jasa Iklan/Reklame, Film, dan Pemotretan	3.000.000,00	0,00	(3.000.000,00)	0,00		
2.23	2.23.2.24.0.00.01.0000	01.2.06.0009	5.1.02.02.01.0081	Belanja Honorarium Pengadaan Barang/Jasa	8.160.000,00	4.080.000,00	(4.080.000,00)	50,00		
2.23	2.23.2.24.0.00.01.0000	01.2.06.0009	5.1.02.04	Belanja Perjalanan Dinas	91.814.000,00	67.520.821,00	(24.293.179,00)	73,54		
2.23	2.23.2.24.0.00.01.0000	01.2.06.0009	5.1.02.04.01	Belanja Perjalanan Dinas Dalam Negeri	91.814.000,00	67.520.821,00	(24.293.179,00)	73,54		
2.23	2.23.2.24.0.00.01.0000	01.2.06.0009	5.1.02.04.01.0001	Belanja Perjalanan Dinas Biasa	84.014.000,00	63.285.821,00	(20.728.179,00)	75,33		
2.23	2.23.2.24.0.00.01.0000	01.2.06.0009	5.1.02.04.01.0003	Belanja Perjalanan Dinas Dalam Kota	7.800.000,00	4.235.000,00	(3.565.000,00)	54,29		
2.23	**2.23.2.24.0.00.01.0000**	**1.2.08**		**PENYEDIAAN JASA PENUNJANG URUSAN PEMERINTAHAN DAERAH**	**201.668.957,00**	**178.585.562,00**	**(23.083.395,00)**	**88,55**		
2.23	2.23.2.24.0.00.01.0000	01.2.08.0002		PENYEDIAAN JASA KOMUNIKASI, SUMBER DAYA AIR DAN LISTRIK	63.918.957,00	54.050.562,00	(9.868.395,00)	84,56		
2.23	2.23.2.24.0.00.01.0000	01.2.08.0002	5.1	BELANJA OPERASI	63.918.957,00	54.050.562,00	(9.868.395,00)	84,56		
2.23	2.23.2.24.0.00.01.0000	01.2.08.0002	5.1.02	Belanja Barang dan Jasa	63.918.957,00	54.050.562,00	(9.868.395,00)	84,56		
2.23	2.23.2.24.0.00.01.0000	01.2.08.0002	5.1.02.02	Belanja Jasa	63.918.957,00	54.050.562,00	(9.868.395,00)	84,56		
2.23	2.23.2.24.0.00.01.0000	01.2.08.0002	5.1.02.02.01	Belanja Jasa Kantor	63.918.957,00	54.050.562,00	(9.868.395,00)	84,56		
2.23	2.23.2.24.0.00.01.0000	01.2.08.0002	5.1.02.02.01.0061	Belanja Tagihan Listrik	43.998.957,00	37.874.337,00	(6.124.620,00)	86,08		
2.23	2.23.2.24.0.00.01.0000	01.2.08.0002	5.1.02.02.01.0063	Belanja Kawat/Faksimili/Internet/TV Berlangganan	19.920.000,00	16.176.225,00	(3.743.775,00)	81,21		
2.23	2.23.2.24.0.00.01.0000	01.2.08.0004		PENYEDIAAN JASA PELAYANAN UMUM KANTOR	137.750.000,00	124.535.000,00	(13.215.000,00)	90,41		
2.23	2.23.2.24.0.00.01.0000	01.2.08.0004	5.1	BELANJA OPERASI	137.750.000,00	124.535.000,00	(13.215.000,00)	90,41		
2.23	2.23.2.24.0.00.01.0000	01.2.08.0004	5.1.02	Belanja Barang dan Jasa	137.750.000,00	124.535.000,00	(13.215.000,00)	90,41		
2.23	2.23.2.24.0.00.01.0000	01.2.08.0004	5.1.02.02	Belanja Jasa	137.750.000,00	124.535.000,00	(13.215.000,00)	90,41		
2.23	2.23.2.24.0.00.01.0000	01.2.08.0004	5.1.02.02.01	Belanja Jasa Kantor	137.750.000,00	124.535.000,00	(13.215.000,00)	90,41		
2.23	2.23.2.24.0.00.01.0000	01.2.08.0004	5.1.02.02.01.0026	Belanja Jasa Tenaga Administrasi	137.750.000,00	124.535.000,00	(13.215.000,00)	90,41		
2.23	**2.23.2.24.0.00.01.0000**	**1.2.09**		**PEMELIHARAAN BARANG MILIK DAERAH PENUNJANG URUSAN PEMERINTAHAN DAERAH**	**60.465.000,00**	**29.456.250,00**	**(31.008.750,00)**	**48,72**		
2.23	2.23.2.24.0.00.01.0000	01.2.09.0001		PENYEDIAAN JASA PEMELIHARAAN, BIAYA PEMELIHARAAN, DAN PAJAK KENDARAAN PERORANGAN DINAS ATAU KENDARAAN DINAS JABATAN	33.986.000,00	12.124.350,00	(21.861.650,00)	35,67		
2.23	2.23.2.24.0.00.01.0000	01.2.09.0001	5.1	BELANJA OPERASI	33.986.000,00	12.124.350,00	(21.861.650,00)	35,67		
2.23	2.23.2.24.0.00.01.0000	01.2.09.0001	5.1.02	Belanja Barang dan Jasa	33.986.000,00	12.124.350,00	(21.861.650,00)	35,67		
2.23	2.23.2.24.0.00.01.0000	01.2.09.0001	5.1.02.01	Belanja Barang	16.986.000,00	9.356.000,00	(7.630.000,00)	55,08		

Kode Rekening				Uraian	Anggaran	Realisasi	Bertambah (Berkurang)	%	Dasar Hukum	Keterangan
2.23	2.23.2.24.0.00.01.0000	01.2.09.0001	5.1.02.01.01	Belanja Barang Pakai Habis	16.986.000,00	9.356.000,00	(7.630.000,00)	55,08		
2.23	2.23.2.24.0.00.01.0000	01.2.09.0001	5.1.02.01.01.0004	Belanja Bahan-Bahan Bakar dan Pelumas	12.480.000,00	9.356.000,00	(3.124.000,00)	74,97		
2.23	2.23.2.24.0.00.01.0000	01.2.09.0001	5.1.02.01.01.0013	Belanja Suku Cadang-Suku Cadang Alat Angkutan	4.506.000,00	0,00	(4.506.000,00)	0,00		
2.23	2.23.2.24.0.00.01.0000	01.2.09.0001	5.1.02.02	Belanja Jasa	2.000.000,00	1.168.350,00	(831.650,00)	58,42		
2.23	2.23.2.24.0.00.01.0000	01.2.09.0001	5.1.02.02.01	Belanja Jasa Kantor	2.000.000,00	1.168.350,00	(831.650,00)	58,42		
2.23	2.23.2.24.0.00.01.0000	01.2.09.0001	5.1.02.02.01.0067	Belanja Pembayaran Pajak, Bea, dan Perizinan	2.000.000,00	1.168.350,00	(831.650,00)	58,42		
2.23	2.23.2.24.0.00.01.0000	01.2.09.0001	5.1.02.03	Belanja Pemeliharaan	15.000.000,00	1.600.000,00	(13.400.000,00)	10,67		
2.23	2.23.2.24.0.00.01.0000	01.2.09.0001	5.1.02.03.02	Belanja Pemeliharaan Peralatan dan Mesin	15.000.000,00	1.600.000,00	(13.400.000,00)	10,67		
2.23	2.23.2.24.0.00.01.0000	01.2.09.0001	5.1.02.03.02.0035	Belanja Pemeliharaan Alat Angkutan-Alat Angkutan Darat Bermotor-Kendaraan Dinas Bermotor Perorangan	15.000.000,00	1.600.000,00	(13.400.000,00)	10,67		
2.23	2.23.2.24.0.00.01.0000	01.2.09.0002		PENYEDIAAN JASA PEMELIHARAAN, BIAYA PEMELIHARAAN, PAJAK DAN PERIZINAN KENDARAAN DINAS OPERASIONAL ATAU LAPANGAN	16.609.000,00	10.966.900,00	(5.642.100,00)	66,03		
2.23	2.23.2.24.0.00.01.0000	01.2.09.0002	5.1	BELANJA OPERASI	16.609.000,00	10.966.900,00	(5.642.100,00)	66,03		
2.23	2.23.2.24.0.00.01.0000	01.2.09.0002	5.1.02	Belanja Barang dan Jasa	16.609.000,00	10.966.900,00	(5.642.100,00)	66,03		
2.23	2.23.2.24.0.00.01.0000	01.2.09.0002	5.1.02.01	Belanja Barang	12.609.000,00	9.683.900,00	(2.925.100,00)	76,80		
2.23	2.23.2.24.0.00.01.0000	01.2.09.0002	5.1.02.01.01	Belanja Barang Pakai Habis	12.609.000,00	9.683.900,00	(2.925.100,00)	76,80		
2.23	2.23.2.24.0.00.01.0000	01.2.09.0002	5.1.02.01.01.0004	Belanja Bahan-Bahan Bakar dan Pelumas	8.040.000,00	5.934.900,00	(2.105.100,00)	73,82		
2.23	2.23.2.24.0.00.01.0000	01.2.09.0002	5.1.02.01.01.0013	Belanja Suku Cadang-Suku Cadang Alat Angkutan	4.569.000,00	3.749.000,00	(820.000,00)	82,05		
2.23	2.23.2.24.0.00.01.0000	01.2.09.0002	5.1.02.02	Belanja Jasa	4.000.000,00	1.283.000,00	(2.717.000,00)	32,08		
2.23	2.23.2.24.0.00.01.0000	01.2.09.0002	5.1.02.02.01	Belanja Jasa Kantor	4.000.000,00	1.283.000,00	(2.717.000,00)	32,08		
2.23	2.23.2.24.0.00.01.0000	01.2.09.0002	5.1.02.02.01.0067	Belanja Pembayaran Pajak, Bea, dan Perizinan	4.000.000,00	1.283.000,00	(2.717.000,00)	32,08		
2.23	2.23.2.24.0.00.01.0000	01.2.09.0006		PEMELIHARAAN PERALATAN DAN MESIN LAINNYA	9.870.000,00	6.365.000,00	(3.505.000,00)	64,49		
2.23	2.23.2.24.0.00.01.0000	01.2.09.0006	5.1	BELANJA OPERASI	9.870.000,00	6.365.000,00	(3.505.000,00)	64,49		
2.23	2.23.2.24.0.00.01.0000	01.2.09.0006	5.1.02	Belanja Barang dan Jasa	9.870.000,00	6.365.000,00	(3.505.000,00)	64,49		
2.23	2.23.2.24.0.00.01.0000	01.2.09.0006	5.1.02.03	Belanja Pemeliharaan	9.870.000,00	6.365.000,00	(3.505.000,00)	64,49		
2.23	2.23.2.24.0.00.01.0000	01.2.09.0006	5.1.02.03.02	Belanja Pemeliharaan Peralatan dan Mesin	9.870.000,00	6.365.000,00	(3.505.000,00)	64,49		
2.23	2.23.2.24.0.00.01.0000	01.2.09.0006	5.1.02.03.02.0121	Belanja Pemeliharaan Alat Kantor dan Rumah Tangga-Alat Rumah Tangga-Alat Pendingin	4.880.000,00	2.440.000,00	(2.440.000,00)	50,00		
2.23	2.23.2.24.0.00.01.0000	01.2.09.0006	5.1.02.03.02.0405	Belanja Pemeliharaan Komputer-Komputer Unit-Personal Computer	2.920.000,00	2.905.000,00	(15.000,00)	99,49		
2.23	2.23.2.24.0.00.01.0000	01.2.09.0006	5.1.02.03.02.0406	Belanja Pemeliharaan Komputer-Komputer Unit-Komputer Unit Lainnya	2.070.000,00	1.020.000,00	(1.050.000,00)	49,28		
2.23	**2.23.2.24.0.00.01.0000**	**02**		**PROGRAM PEMBINAAN PERPUSTAKAAN**	**285.714.981,00**	**90.292.466,00**	**(195.422.515,00)**	**31,60**		
2.23	**2.23.2.24.0.00.01.0000**	**2.2.01**		**PENGELOLAAN PERPUSTAKAAN TINGKAT DAERAH KABUPATEN/KOTA**	**180.712.981,00**	**62.324.850,00**	**(118.388.131,00)**	**34,49**		
2.23	2.23.2.24.0.00.01.0000	02.2.01.0004		PEMBINAAN PERPUSTAKAAN PADA SATUAN PENDIDIKAN DASAR DI SELURUH WILAYAH KABUPATEN/KOTA SESUAI DENGAN STANDAR NASIONAL PERPUSTAKAAN	29.919.000,00	12.244.000,00	(17.675.000,00)	40,92		
2.23	2.23.2.24.0.00.01.0000	02.2.01.0004	5.1	BELANJA OPERASI	29.919.000,00	12.244.000,00	(17.675.000,00)	40,92		
2.23	2.23.2.24.0.00.01.0000	02.2.01.0004	5.1.02	Belanja Barang dan Jasa	29.919.000,00	12.244.000,00	(17.675.000,00)	40,92		
2.23	2.23.2.24.0.00.01.0000	02.2.01.0004	5.1.02.01	Belanja Barang	4.869.000,00	905.000,00	(3.964.000,00)	18,59		
2.23	2.23.2.24.0.00.01.0000	02.2.01.0004	5.1.02.01.01	Belanja Barang Pakai Habis	4.869.000,00	905.000,00	(3.964.000,00)	18,59		
2.23	2.23.2.24.0.00.01.0000	02.2.01.0004	5.1.02.01.01.0024	Belanja Alat/Bahan untuk Kegiatan Kantor-Alat Tulis Kantor	1.307.000,00	475.000,00	(832.000,00)	36,34		
2.23	2.23.2.24.0.00.01.0000	02.2.01.0004	5.1.02.01.01.0025	Belanja Alat/Bahan untuk Kegiatan Kantor- Kertas dan Cover	539.000,00	375.000,00	(164.000,00)	69,57		
2.23	2.23.2.24.0.00.01.0000	02.2.01.0004	5.1.02.01.01.0026	Belanja Alat/Bahan untuk Kegiatan Kantor- Bahan Cetak	2.418.000,00	0,00	(2.418.000,00)	0,00		
2.23	2.23.2.24.0.00.01.0000	02.2.01.0004	5.1.02.01.01.0027	Belanja Alat/Bahan untuk Kegiatan Kantor-Benda Pos	85.000,00	55.000,00	(30.000,00)	64,71		

Kode Rekening				Uraian	Anggaran	Realisasi	Bertambah (Berkurang)	%	Dasar Hukum	Keterangan
2.23	2.23.2.24.0.00.01.0000	02.2.01.0004	5.1.02.01.01.0029	Belanja Alat/Bahan untuk Kegiatan Kantor-Bahan Komputer	520.000,00	0,00	(520.000,00)	0,00		
2.23	2.23.2.24.0.00.01.0000	02.2.01.0004	5.1.02.04	Belanja Perjalanan Dinas	25.050.000,00	11.339.000,00	(13.711.000,00)	45,27		
2.23	2.23.2.24.0.00.01.0000	02.2.01.0004	5.1.02.04.01	Belanja Perjalanan Dinas Dalam Negeri	25.050.000,00	11.339.000,00	(13.711.000,00)	45,27		
2.23	2.23.2.24.0.00.01.0000	02.2.01.0004	5.1.02.04.01.0003	Belanja Perjalanan Dinas Dalam Kota	25.050.000,00	11.339.000,00	(13.711.000,00)	45,27		
2.23	2.23.2.24.0.00.01.0000	02.2.01.0011		PENGEMBANGAN PERPUSTAKAAN DI TINGKAT DAERAH KABUPATEN/KOTA	100.408.000,00	37.025.460,00	(63.382.540,00)	36,88		
2.23	2.23.2.24.0.00.01.0000	02.2.01.0011	5.1	BELANJA OPERASI	100.408.000,00	37.025.460,00	(63.382.540,00)	36,88		
2.23	2.23.2.24.0.00.01.0000	02.2.01.0011	5.1.02	Belanja Barang dan Jasa	100.408.000,00	37.025.460,00	(63.382.540,00)	36,88		
2.23	2.23.2.24.0.00.01.0000	02.2.01.0011	5.1.02.01	Belanja Barang	86.908.000,00	32.625.460,00	(54.282.540,00)	37,54		
2.23	2.23.2.24.0.00.01.0000	02.2.01.0011	5.1.02.01.01	Belanja Barang Pakai Habis	86.908.000,00	32.625.460,00	(54.282.540,00)	37,54		
2.23	2.23.2.24.0.00.01.0000	02.2.01.0011	5.1.02.01.01.0024	Belanja Alat/Bahan untuk Kegiatan Kantor-Alat Tulis Kantor	20.207.000,00	12.319.545,00	(7.887.455,00)	60,97		
2.23	2.23.2.24.0.00.01.0000	02.2.01.0011	5.1.02.01.01.0025	Belanja Alat/Bahan untuk Kegiatan Kantor- Kertas dan Cover	3.166.000,00	1.278.165,00	(1.887.835,00)	40,37		
2.23	2.23.2.24.0.00.01.0000	02.2.01.0011	5.1.02.01.01.0026	Belanja Alat/Bahan untuk Kegiatan Kantor- Bahan Cetak	12.887.000,00	1.701.000,00	(11.186.000,00)	13,20		
2.23	2.23.2.24.0.00.01.0000	02.2.01.0011	5.1.02.01.01.0027	Belanja Alat/Bahan untuk Kegiatan Kantor-Benda Pos	850.000,00	418.000,00	(432.000,00)	49,18		
2.23	2.23.2.24.0.00.01.0000	02.2.01.0011	5.1.02.01.01.0029	Belanja Alat/Bahan untuk Kegiatan Kantor-Bahan Komputer	4.478.000,00	3.507.600,00	(970.400,00)	78,33		
2.23	2.23.2.24.0.00.01.0000	02.2.01.0011	5.1.02.01.01.0030	Belanja Alat/Bahan untuk Kegiatan Kantor-Perabot Kantor	17.742.000,00	7.233.870,00	(10.508.130,00)	40,77		
2.23	2.23.2.24.0.00.01.0000	02.2.01.0011	5.1.02.01.01.0031	Belanja Alat/Bahan untuk Kegiatan Kantor-Alat Listrik	4.258.000,00	2.717.280,00	(1.540.720,00)	63,82		
2.23	2.23.2.24.0.00.01.0000	02.2.01.0011	5.1.02.01.01.0032	Belanja Alat/Bahan untuk Kegiatan Kantor-Perlengkapan Dinas	9.520.000,00	0,00	(9.520.000,00)	0,00		
2.23	2.23.2.24.0.00.01.0000	02.2.01.0011	5.1.02.01.01.0052	Belanja Makanan dan Minuman Rapat	13.800.000,00	3.450.000,00	(10.350.000,00)	25,00		
2.23	2.23.2.24.0.00.01.0000	02.2.01.0011	5.1.02.04	Belanja Perjalanan Dinas	13.500.000,00	4.400.000,00	(9.100.000,00)	32,59		
2.23	2.23.2.24.0.00.01.0000	02.2.01.0011	5.1.02.04.01	Belanja Perjalanan Dinas Dalam Negeri	13.500.000,00	4.400.000,00	(9.100.000,00)	32,59		
2.23	2.23.2.24.0.00.01.0000	02.2.01.0011	5.1.02.04.01.0003	Belanja Perjalanan Dinas Dalam Kota	13.500.000,00	4.400.000,00	(9.100.000,00)	32,59		
2.23	2.23.2.24.0.00.01.0000	02.2.01.0018		PENGELOLAAN DAN PENGEMBANGAN BAHAN PERPUSTAKAAN	50.385.981,00	13.055.390,00	(37.330.591,00)	25,91		
2.23	2.23.2.24.0.00.01.0000	02.2.01.0018	5.1	BELANJA OPERASI	44.523.981,00	7.193.390,00	(37.330.591,00)	16,16		
2.23	2.23.2.24.0.00.01.0000	02.2.01.0018	5.1.02	Belanja Barang dan Jasa	44.523.981,00	7.193.390,00	(37.330.591,00)	16,16		
2.23	2.23.2.24.0.00.01.0000	02.2.01.0018	5.1.02.01	Belanja Barang	40.848.981,00	7.193.390,00	(33.655.591,00)	17,61		
2.23	2.23.2.24.0.00.01.0000	02.2.01.0018	5.1.02.01.01	Belanja Barang Pakai Habis	40.848.981,00	7.193.390,00	(33.655.591,00)	17,61		
2.23	2.23.2.24.0.00.01.0000	02.2.01.0018	5.1.02.01.01.0001	Belanja Bahan-Bahan Bangunan dan Konstruksi	55.000,00	0,00	(55.000,00)	0,00		
2.23	2.23.2.24.0.00.01.0000	02.2.01.0018	5.1.02.01.01.0002	Belanja Bahan-Bahan Kimia	1.134.000,00	322.000,00	(812.000,00)	28,40		
2.23	2.23.2.24.0.00.01.0000	02.2.01.0018	5.1.02.01.01.0015	Belanja Suku Cadang-Suku Cadang Alat Kedokteran	1.154.400,00	0,00	(1.154.400,00)	0,00		
2.23	2.23.2.24.0.00.01.0000	02.2.01.0018	5.1.02.01.01.0024	Belanja Alat/Bahan untuk Kegiatan Kantor-Alat Tulis Kantor	3.895.400,00	3.650.790,00	(244.610,00)	93,72		
2.23	2.23.2.24.0.00.01.0000	02.2.01.0018	5.1.02.01.01.0025	Belanja Alat/Bahan untuk Kegiatan Kantor- Kertas dan Cover	9.151.700,00	0,00	(9.151.700,00)	0,00		
2.23	2.23.2.24.0.00.01.0000	02.2.01.0018	5.1.02.01.01.0026	Belanja Alat/Bahan untuk Kegiatan Kantor- Bahan Cetak	18.818.181,00	1.000.000,00	(17.818.181,00)	5,31		
2.23	2.23.2.24.0.00.01.0000	02.2.01.0018	5.1.02.01.01.0027	Belanja Alat/Bahan untuk Kegiatan Kantor-Benda Pos	136.000,00	0,00	(136.000,00)	0,00		
2.23	2.23.2.24.0.00.01.0000	02.2.01.0018	5.1.02.01.01.0029	Belanja Alat/Bahan untuk Kegiatan Kantor-Bahan Komputer	2.110.000,00	1.731.600,00	(378.400,00)	82,07		
2.23	2.23.2.24.0.00.01.0000	02.2.01.0018	5.1.02.01.01.0030	Belanja Alat/Bahan untuk Kegiatan Kantor-Perabot Kantor	2.444.300,00	489.000,00	(1.955.300,00)	20,01		
2.23	2.23.2.24.0.00.01.0000	02.2.01.0018	5.1.02.01.01.0052	Belanja Makanan dan Minuman Rapat	1.950.000,00	0,00	(1.950.000,00)	0,00		
2.23	2.23.2.24.0.00.01.0000	02.2.01.0018	5.1.02.04	Belanja Perjalanan Dinas	3.675.000,00	0,00	(3.675.000,00)	0,00		
2.23	2.23.2.24.0.00.01.0000	02.2.01.0018	5.1.02.04.01	Belanja Perjalanan Dinas Dalam Negeri	3.675.000,00	0,00	(3.675.000,00)	0,00		
2.23	2.23.2.24.0.00.01.0000	02.2.01.0018	5.1.02.04.01.0003	Belanja Perjalanan Dinas Dalam Kota	3.675.000,00	0,00	(3.675.000,00)	0,00		
2.23	2.23.2.24.0.00.01.0000	02.2.01.0018	5.2	BELANJA MODAL	5.862.000,00	5.862.000,00	0,00	100,00		
2.23	2.23.2.24.0.00.01.0000	02.2.01.0018	5.2.05	Belanja Modal Aset Tetap Lainnya	5.862.000,00	5.862.000,00	0,00	100,00		
2.23	2.23.2.24.0.00.01.0000	02.2.01.0018	5.2.05.01	Belanja Modal Bahan Perpustakaan	5.862.000,00	5.862.000,00	0,00	100,00		
2.23	2.23.2.24.0.00.01.0000	02.2.01.0018	5.2.05.01.01	Belanja Modal Bahan Perpustakaan Tercetak	5.862.000,00	5.862.000,00	0,00	100,00		
2.23	2.23.2.24.0.00.01.0000	02.2.01.0018	5.2.05.01.01.0003	Belanja Modal Buku Agama	5.862.000,00	5.862.000,00	0,00	100,00		

Kode Rekening				Uraian	Anggaran	Realisasi	Bertambah (Berkurang)	%	Dasar Hukum	Keterangan
2.23	**2.23.2.24.0.00.01.0000**	**2.2.02**		**PEMBUDAYAAN GEMAR MEMBACA TINGKAT DAERAH KABUPATEN/KOTA**	**105.002.000,00**	**27.967.616,00**	**(77.034.384,00)**	**26,64**		
2.23	2.23.2.24.0.00.01.0000	02.2.02.0009		PEMBERIAN PENGHARGAAN GERAKAN BUDAYA GEMAR MEMBACA	46.664.000,00	2.048.616,00	(44.615.384,00)	4,39		
2.23	2.23.2.24.0.00.01.0000	02.2.02.0009	5.1	BELANJA OPERASI	46.664.000,00	2.048.616,00	(44.615.384,00)	4,39		
2.23	2.23.2.24.0.00.01.0000	02.2.02.0009	5.1.02	Belanja Barang dan Jasa	46.664.000,00	2.048.616,00	(44.615.384,00)	4,39		
2.23	2.23.2.24.0.00.01.0000	02.2.02.0009	5.1.02.01	Belanja Barang	43.064.000,00	2.048.616,00	(41.015.384,00)	4,76		
2.23	2.23.2.24.0.00.01.0000	02.2.02.0009	5.1.02.01.01	Belanja Barang Pakai Habis	43.064.000,00	2.048.616,00	(41.015.384,00)	4,76		
2.23	2.23.2.24.0.00.01.0000	02.2.02.0009	5.1.02.01.01.0024	Belanja Alat/Bahan untuk Kegiatan Kantor-Alat Tulis Kantor	232.000,00	0,00	(232.000,00)	0,00		
2.23	2.23.2.24.0.00.01.0000	02.2.02.0009	5.1.02.01.01.0025	Belanja Alat/Bahan untuk Kegiatan Kantor- Kertas dan Cover	1.530.000,00	0,00	(1.530.000,00)	0,00		
2.23	2.23.2.24.0.00.01.0000	02.2.02.0009	5.1.02.01.01.0026	Belanja Alat/Bahan untuk Kegiatan Kantor- Bahan Cetak	3.853.000,00	2.048.616,00	(1.804.384,00)	53,17		
2.23	2.23.2.24.0.00.01.0000	02.2.02.0009	5.1.02.01.01.0029	Belanja Alat/Bahan untuk Kegiatan Kantor-Bahan Komputer	650.000,00	0,00	(650.000,00)	0,00		
2.23	2.23.2.24.0.00.01.0000	02.2.02.0009	5.1.02.01.01.0035	Belanja Alat/Bahan untuk Kegiatan Kantor- Suvenir/Cendera Mata	36.799.000,00	0,00	(36.799.000,00)	0,00		
2.23	2.23.2.24.0.00.01.0000	02.2.02.0009	5.1.02.04	Belanja Perjalanan Dinas	3.600.000,00	0,00	(3.600.000,00)	0,00		
2.23	2.23.2.24.0.00.01.0000	02.2.02.0009	5.1.02.04.01	Belanja Perjalanan Dinas Dalam Negeri	3.600.000,00	0,00	(3.600.000,00)	0,00		
2.23	2.23.2.24.0.00.01.0000	02.2.02.0009	5.1.02.04.01.0003	Belanja Perjalanan Dinas Dalam Kota	3.600.000,00	0,00	(3.600.000,00)	0,00		
2.23	2.23.2.24.0.00.01.0000	02.2.02.0010		SOSIALISASI BUDAYA BACA DAN LITERASI PADA SATUAN PENDIDIKAN DASAR DAN MASYARAKAT	58.338.000,00	25.919.000,00	(32.419.000,00)	44,43		
2.23	2.23.2.24.0.00.01.0000	02.2.02.0010	5.1	BELANJA OPERASI	58.338.000,00	25.919.000,00	(32.419.000,00)	44,43		
2.23	2.23.2.24.0.00.01.0000	02.2.02.0010	5.1.02	Belanja Barang dan Jasa	58.338.000,00	25.919.000,00	(32.419.000,00)	44,43		
2.23	2.23.2.24.0.00.01.0000	02.2.02.0010	5.1.02.01	Belanja Barang	27.088.000,00	20.769.000,00	(6.319.000,00)	76,67		
2.23	2.23.2.24.0.00.01.0000	02.2.02.0010	5.1.02.01.01	Belanja Barang Pakai Habis	27.088.000,00	20.769.000,00	(6.319.000,00)	76,67		
2.23	2.23.2.24.0.00.01.0000	02.2.02.0010	5.1.02.01.01.0024	Belanja Alat/Bahan untuk Kegiatan Kantor-Alat Tulis Kantor	1.732.000,00	410.000,00	(1.322.000,00)	23,67		
2.23	2.23.2.24.0.00.01.0000	02.2.02.0010	5.1.02.01.01.0025	Belanja Alat/Bahan untuk Kegiatan Kantor- Kertas dan Cover	466.000,00	466.000,00	0,00	100,00		
2.23	2.23.2.24.0.00.01.0000	02.2.02.0010	5.1.02.01.01.0026	Belanja Alat/Bahan untuk Kegiatan Kantor- Bahan Cetak	5.545.000,00	968.000,00	(4.577.000,00)	17,46		
2.23	2.23.2.24.0.00.01.0000	02.2.02.0010	5.1.02.01.01.0027	Belanja Alat/Bahan untuk Kegiatan Kantor-Benda Pos	85.000,00	55.000,00	(30.000,00)	64,71		
2.23	2.23.2.24.0.00.01.0000	02.2.02.0010	5.1.02.01.01.0029	Belanja Alat/Bahan untuk Kegiatan Kantor-Bahan Komputer	780.000,00	390.000,00	(390.000,00)	50,00		
2.23	2.23.2.24.0.00.01.0000	02.2.02.0010	5.1.02.01.01.0052	Belanja Makanan dan Minuman Rapat	18.480.000,00	18.480.000,00	0,00	100,00		
2.23	2.23.2.24.0.00.01.0000	02.2.02.0010	5.1.02.02	Belanja Jasa	4.500.000,00	900.000,00	(3.600.000,00)	20,00		
2.23	2.23.2.24.0.00.01.0000	02.2.02.0010	5.1.02.02.01	Belanja Jasa Kantor	4.500.000,00	900.000,00	(3.600.000,00)	20,00		
2.23	2.23.2.24.0.00.01.0000	02.2.02.0010	5.1.02.02.01.0003	Honorarium Narasumber atau Pembahas, Moderator, Pembawa Acara, dan Panitia	4.500.000,00	900.000,00	(3.600.000,00)	20,00		
2.23	2.23.2.24.0.00.01.0000	02.2.02.0010	5.1.02.04	Belanja Perjalanan Dinas	26.750.000,00	4.250.000,00	(22.500.000,00)	15,89		
2.23	2.23.2.24.0.00.01.0000	02.2.02.0010	5.1.02.04.01	Belanja Perjalanan Dinas Dalam Negeri	26.750.000,00	4.250.000,00	(22.500.000,00)	15,89		
2.23	2.23.2.24.0.00.01.0000	02.2.02.0010	5.1.02.04.01.0003	Belanja Perjalanan Dinas Dalam Kota	26.750.000,00	4.250.000,00	(22.500.000,00)	15,89		
2.24	**2.23.2.24.0.00.01.0000**	**02**		**PROGRAM PENGELOLAAN ARSIP**	**53.548.000,00**	**15.582.000,00**	**(37.966.000,00)**	**29,10**		
2.24	**2.23.2.24.0.00.01.0000**	**2.2.01**		**PENGELOLAAN ARSIP DINAMIS DAERAH KABUPATEN/KOTA**	**53.548.000,00**	**15.582.000,00**	**(37.966.000,00)**	**29,10**		
2.24	2.23.2.24.0.00.01.0000	02.2.01.0001		PENCIPTAAN DAN PENGGUNAAN ARSIP DINAMIS	32.551.000,00	10.439.500,00	(22.111.500,00)	32,07		
2.24	2.23.2.24.0.00.01.0000	02.2.01.0001	5.1	BELANJA OPERASI	32.551.000,00	10.439.500,00	(22.111.500,00)	32,07		
2.24	2.23.2.24.0.00.01.0000	02.2.01.0001	5.1.02	Belanja Barang dan Jasa	32.551.000,00	10.439.500,00	(22.111.500,00)	32,07		
2.24	2.23.2.24.0.00.01.0000	02.2.01.0001	5.1.02.01	Belanja Barang	12.151.000,00	1.757.500,00	(10.393.500,00)	14,46		
2.24	2.23.2.24.0.00.01.0000	02.2.01.0001	5.1.02.01.01	Belanja Barang Pakai Habis	12.151.000,00	1.757.500,00	(10.393.500,00)	14,46		
2.24	2.23.2.24.0.00.01.0000	02.2.01.0001	5.1.02.01.01.0024	Belanja Alat/Bahan untuk Kegiatan Kantor-Alat Tulis Kantor	5.617.000,00	522.000,00	(5.095.000,00)	9,29		
2.24	2.23.2.24.0.00.01.0000	02.2.01.0001	5.1.02.01.01.0025	Belanja Alat/Bahan untuk Kegiatan Kantor- Kertas dan Cover	534.000,00	443.000,00	(91.000,00)	82,95		
2.24	2.23.2.24.0.00.01.0000	02.2.01.0001	5.1.02.01.01.0026	Belanja Alat/Bahan untuk Kegiatan Kantor- Bahan Cetak	1.500.000,00	402.500,00	(1.097.500,00)	26,83		
2.24	2.23.2.24.0.00.01.0000	02.2.01.0001	5.1.02.01.01.0029	Belanja Alat/Bahan untuk Kegiatan Kantor-Bahan Komputer	650.000,00	390.000,00	(260.000,00)	60,00		

Kode Rekening				Uraian	Anggaran	Realisasi	Bertambah (Berkurang)	%	Dasar Hukum	Keterangan
2.24	2.23.2.24.0.00.01.0000	02.2.01.0001	5.1.02.01.01.0032	Belanja Alat/Bahan untuk Kegiatan Kantor-Perlengkapan Dinas	2.975.000,00	0,00	(2.975.000,00)	0,00		
2.24	2.23.2.24.0.00.01.0000	02.2.01.0001	5.1.02.01.01.0052	Belanja Makanan dan Minuman Rapat	875.000,00	0,00	(875.000,00)	0,00		
2.24	2.23.2.24.0.00.01.0000	02.2.01.0001	5.1.02.02	Belanja Jasa	2.700.000,00	0,00	(2.700.000,00)	0,00		
2.24	2.23.2.24.0.00.01.0000	02.2.01.0001	5.1.02.02.01	Belanja Jasa Kantor	2.700.000,00	0,00	(2.700.000,00)	0,00		
2.24	2.23.2.24.0.00.01.0000	02.2.01.0001	5.1.02.02.01.0003	Honorarium Narasumber atau Pembahas, Moderator, Pembawa Acara, dan Panitia	2.700.000,00	0,00	(2.700.000,00)	0,00		
2.24	2.23.2.24.0.00.01.0000	02.2.01.0001	5.1.02.04	Belanja Perjalanan Dinas	17.700.000,00	8.682.000,00	(9.018.000,00)	49,05		
2.24	2.23.2.24.0.00.01.0000	02.2.01.0001	5.1.02.04.01	Belanja Perjalanan Dinas Dalam Negeri	17.700.000,00	8.682.000,00	(9.018.000,00)	49,05		
2.24	2.23.2.24.0.00.01.0000	02.2.01.0001	5.1.02.04.01.0001	Belanja Perjalanan Dinas Biasa	1.000.000,00	0,00	(1.000.000,00)	0,00		
2.24	2.23.2.24.0.00.01.0000	02.2.01.0001	5.1.02.04.01.0003	Belanja Perjalanan Dinas Dalam Kota	16.700.000,00	8.682.000,00	(8.018.000,00)	51,99		
2.24	2.23.2.24.0.00.01.0000	02.2.01.0003		PENGAWASAN ARSIP DINAMIS KEWENANGAN KABUPATEN/KOTA	20.997.000,00	5.142.500,00	(15.854.500,00)	24,49		
2.24	2.23.2.24.0.00.01.0000	02.2.01.0003	5.1	BELANJA OPERASI	20.997.000,00	5.142.500,00	(15.854.500,00)	24,49		
2.24	2.23.2.24.0.00.01.0000	02.2.01.0003	5.1.02	Belanja Barang dan Jasa	20.997.000,00	5.142.500,00	(15.854.500,00)	24,49		
2.24	2.23.2.24.0.00.01.0000	02.2.01.0003	5.1.02.01	Belanja Barang	8.247.000,00	817.500,00	(7.429.500,00)	9,91		
2.24	2.23.2.24.0.00.01.0000	02.2.01.0003	5.1.02.01.01	Belanja Barang Pakai Habis	8.247.000,00	817.500,00	(7.429.500,00)	9,91		
2.24	2.23.2.24.0.00.01.0000	02.2.01.0003	5.1.02.01.01.0024	Belanja Alat/Bahan untuk Kegiatan Kantor-Alat Tulis Kantor	1.852.000,00	461.500,00	(1.390.500,00)	24,92		
2.24	2.23.2.24.0.00.01.0000	02.2.01.0003	5.1.02.01.01.0025	Belanja Alat/Bahan untuk Kegiatan Kantor- Kertas dan Cover	1.487.000,00	356.000,00	(1.131.000,00)	23,94		
2.24	2.23.2.24.0.00.01.0000	02.2.01.0003	5.1.02.01.01.0026	Belanja Alat/Bahan untuk Kegiatan Kantor- Bahan Cetak	1.240.000,00	0,00	(1.240.000,00)	0,00		
2.24	2.23.2.24.0.00.01.0000	02.2.01.0003	5.1.02.01.01.0027	Belanja Alat/Bahan untuk Kegiatan Kantor-Benda Pos	130.000,00	0,00	(130.000,00)	0,00		
2.24	2.23.2.24.0.00.01.0000	02.2.01.0003	5.1.02.01.01.0029	Belanja Alat/Bahan untuk Kegiatan Kantor-Bahan Komputer	1.038.000,00	0,00	(1.038.000,00)	0,00		
2.24	2.23.2.24.0.00.01.0000	02.2.01.0003	5.1.02.01.01.0052	Belanja Makanan dan Minuman Rapat	2.500.000,00	0,00	(2.500.000,00)	0,00		
2.24	2.23.2.24.0.00.01.0000	02.2.01.0003	5.1.02.04	Belanja Perjalanan Dinas	12.750.000,00	4.325.000,00	(8.425.000,00)	33,92		
2.24	2.23.2.24.0.00.01.0000	02.2.01.0003	5.1.02.04.01	Belanja Perjalanan Dinas Dalam Negeri	12.750.000,00	4.325.000,00	(8.425.000,00)	33,92		
2.24	2.23.2.24.0.00.01.0000	02.2.01.0003	5.1.02.04.01.0003	Belanja Perjalanan Dinas Dalam Kota	12.750.000,00	4.325.000,00	(8.425.000,00)	33,92		
	2.23.2.24.0.00.01.0000				0,00	0,00	0,00	0,00		
	2.23.2.24.0.00.01.0000				0,00	0,00	0,00	0,00		
	2.23.2.24.0.00.01.0000				0,00	0,00	0,00	0,00		
	2.23.2.24.0.00.01.0000		5.1.02.01	Belanja Barang	0,00	(75.000,00)	(75.000,00)	0,00		
	2.23.2.24.0.00.01.0000		5.1.02.01.01	Belanja Barang Pakai Habis	0,00	(75.000,00)	(75.000,00)	0,00		
	2.23.2.24.0.00.01.0000		5.1.02.01.01.0024	Belanja Alat/Bahan untuk Kegiatan Kantor-Alat Tulis Kantor	0,00	(75.000,00)	(75.000,00)	0,00		
	2.23.2.24.0.00.01.0000		5.1.02.04	Belanja Perjalanan Dinas	0,00	75.000,00	75.000,00	0,00		
	2.23.2.24.0.00.01.0000		5.1.02.04.01	Belanja Perjalanan Dinas Dalam Negeri	0,00	75.000,00	75.000,00	0,00		
	2.23.2.24.0.00.01.0000		5.1.02.04.01.0003	Belanja Perjalanan Dinas Dalam Kota	0,00	75.000,00	75.000,00	0,00		
				JUMLAH BELANJA	5.128.989.497,08	4.568.229.334,00	(560.760.163,08)	89,07		
				SURPLUS DEFISIT	(5.128.989.497,08)	(4.568.229.334,00)	560.760.163,08	89,07		

Lampiran I.1 : Peraturan Bupati Karimun
Nomor : 16 Tahun 2026
Tanggal : 21 Agustus 2026

PEMERINTAH KABUPATEN KARIMUN
PENJABARAN LAPORAN REALISASI ANGGARAN
TAHUN ANGGARAN 2025

Organisasi : DINAS PERIKANAN

Kode Rekening				Uraian	Anggaran	Realisasi	Bertambah (Berkurang)	%	Dasar Hukum	Keterangan
	3.25.0.00.0.00.01.0000		5	**BELANJA DAERAH**	**11.542.817.197,54**	**10.967.869.825,00**	**(574.947.372,54)**	**95,02**		
3.25	**3.25.0.00.0.00.01.0000**	**01**		**PROGRAM PENUNJANG URUSAN PEMERINTAHAN DAERAH KABUPATEN/KOTA**	**6.502.207.323,54**	**6.193.512.456,00**	**(308.694.867,54)**	**95,25**		
3.25	**3.25.0.00.0.00.01.0000**	**1.2.01**		**PERENCANAAN, PENGANGGARAN, DAN EVALUASI KINERJA PERANGKAT DAERAH**	**7.500.000,00**	**7.472.000,00**	**(28.000,00)**	**99,63**		
3.25	3.25.0.00.0.00.01.0000	01.2.01.0001		PENYUSUNAN DOKUMEN PERENCANAAN PERANGKAT DAERAH	7.500.000,00	7.472.000,00	(28.000,00)	99,63		
3.25	3.25.0.00.0.00.01.0000	01.2.01.0001	5.1	BELANJA OPERASI	7.500.000,00	7.472.000,00	(28.000,00)	99,63		
3.25	3.25.0.00.0.00.01.0000	01.2.01.0001	5.1.02	Belanja Barang dan Jasa	7.500.000,00	7.472.000,00	(28.000,00)	99,63		
3.25	3.25.0.00.0.00.01.0000	01.2.01.0001	5.1.02.04	Belanja Perjalanan Dinas	7.500.000,00	7.472.000,00	(28.000,00)	99,63		
3.25	3.25.0.00.0.00.01.0000	01.2.01.0001	5.1.02.04.01	Belanja Perjalanan Dinas Dalam Negeri	7.500.000,00	7.472.000,00	(28.000,00)	99,63		
3.25	3.25.0.00.0.00.01.0000	01.2.01.0001	5.1.02.04.01.0003	Belanja Perjalanan Dinas Dalam Kota	7.500.000,00	7.472.000,00	(28.000,00)	99,63		
3.25	**3.25.0.00.0.00.01.0000**	**1.2.02**		**ADMINISTRASI KEUANGAN PERANGKAT DAERAH**	**6.009.309.123,54**	**5.772.873.585,00**	**(236.435.538,54)**	**96,07**		
3.25	3.25.0.00.0.00.01.0000	01.2.02.0001		PENYEDIAAN GAJI DAN TUNJANGAN ASN	6.009.309.123,54	5.772.873.585,00	(236.435.538,54)	96,07		
3.25	3.25.0.00.0.00.01.0000	01.2.02.0001	5.1	BELANJA OPERASI	6.009.309.123,54	5.772.873.585,00	(236.435.538,54)	96,07		
3.25	3.25.0.00.0.00.01.0000	01.2.02.0001	5.1.01	Belanja Pegawai	6.009.309.123,54	5.772.873.585,00	(236.435.538,54)	96,07		
3.25	3.25.0.00.0.00.01.0000	01.2.02.0001	5.1.01.01	Belanja Gaji dan Tunjangan ASN	4.530.006.545,30	4.388.421.816,00	(141.584.729,30)	96,87		
3.25	3.25.0.00.0.00.01.0000	01.2.02.0001	5.1.01.01.01	Belanja Gaji Pokok ASN	3.344.093.236,80	3.276.406.863,00	(67.686.373,80)	97,98		
3.25	3.25.0.00.0.00.01.0000	01.2.02.0001	5.1.01.01.01.0001	Belanja Gaji Pokok PNS	2.080.209.196,80	2.064.890.817,00	(15.318.379,80)	99,26		
3.25	3.25.0.00.0.00.01.0000	01.2.02.0001	5.1.01.01.01.0002	Belanja Gaji Pokok PPPK	1.263.884.040,00	1.211.516.046,00	(52.367.994,00)	95,86		
3.25	3.25.0.00.0.00.01.0000	01.2.02.0001	5.1.01.01.02	Belanja Tunjangan Keluarga ASN	315.205.303,82	306.283.170,00	(8.922.133,82)	97,17		
3.25	3.25.0.00.0.00.01.0000	01.2.02.0001	5.1.01.01.02.0001	Belanja Tunjangan Keluarga PNS	210.336.016,80	206.382.718,00	(3.953.298,80)	98,12		
3.25	3.25.0.00.0.00.01.0000	01.2.02.0001	5.1.01.01.02.0002	Belanja Tunjangan Keluarga PPPK	104.869.287,02	99.900.452,00	(4.968.835,02)	95,26		
3.25	3.25.0.00.0.00.01.0000	01.2.02.0001	5.1.01.01.03	Belanja Tunjangan Jabatan ASN	182.682.999,94	174.035.000,00	(8.647.999,94)	95,27		
3.25	3.25.0.00.0.00.01.0000	01.2.02.0001	5.1.01.01.03.0001	Belanja Tunjangan Jabatan PNS	182.682.999,94	174.035.000,00	(8.647.999,94)	95,27		
3.25	3.25.0.00.0.00.01.0000	01.2.02.0001	5.1.01.01.04	Belanja Tunjangan Fungsional ASN	75.544.000,00	74.480.000,00	(1.064.000,00)	98,59		
3.25	3.25.0.00.0.00.01.0000	01.2.02.0001	5.1.01.01.04.0001	Belanja Tunjangan Fungsional PNS	75.544.000,00	74.480.000,00	(1.064.000,00)	98,59		
3.25	3.25.0.00.0.00.01.0000	01.2.02.0001	5.1.01.01.05	Belanja Tunjangan Fungsional Umum ASN	127.309.499,90	121.520.823,00	(5.788.676,90)	95,45		
3.25	3.25.0.00.0.00.01.0000	01.2.02.0001	5.1.01.01.05.0001	Belanja Tunjangan Fungsional Umum PNS	48.689.999,96	46.485.000,00	(2.204.999,96)	95,47		
3.25	3.25.0.00.0.00.01.0000	01.2.02.0001	5.1.01.01.05.0002	Belanja Tunjangan Fungsional Umum PPPK	78.619.499,94	75.035.823,00	(3.583.676,94)	95,44		
3.25	3.25.0.00.0.00.01.0000	01.2.02.0001	5.1.01.01.06	Belanja Tunjangan Beras ASN	200.444.075,96	195.769.365,00	(4.674.710,96)	97,67		
3.25	3.25.0.00.0.00.01.0000	01.2.02.0001	5.1.01.01.06.0001	Belanja Tunjangan Beras PNS	120.753.108,00	119.493.000,00	(1.260.108,00)	98,96		
3.25	3.25.0.00.0.00.01.0000	01.2.02.0001	5.1.01.01.06.0002	Belanja Tunjangan Beras PPPK	79.690.967,96	76.276.365,00	(3.414.602,96)	95,72		
3.25	3.25.0.00.0.00.01.0000	01.2.02.0001	5.1.01.01.07	Belanja Tunjangan PPh/Tunjangan Khusus ASN	40.250.342,00	27.898.503,00	(12.351.839,00)	69,31		
3.25	3.25.0.00.0.00.01.0000	01.2.02.0001	5.1.01.01.07.0001	Belanja Tunjangan PPh/Tunjangan Khusus PNS	36.860.474,00	25.692.528,00	(11.167.946,00)	69,70		
3.25	3.25.0.00.0.00.01.0000	01.2.02.0001	5.1.01.01.07.0002	Belanja Tunjangan PPh/Tunjangan Khusus PPPK	3.389.868,00	2.205.975,00	(1.183.893,00)	65,08		
3.25	3.25.0.00.0.00.01.0000	01.2.02.0001	5.1.01.01.08	Belanja Pembulatan Gaji ASN	70.079,68	60.274,00	(9.805,68)	86,01		
3.25	3.25.0.00.0.00.01.0000	01.2.02.0001	5.1.01.01.08.0001	Belanja Pembulatan Gaji PNS	30.883,72	30.800,00	(83,72)	99,73		
3.25	3.25.0.00.0.00.01.0000	01.2.02.0001	5.1.01.01.08.0002	Belanja Pembulatan Gaji PPPK	39.195,96	29.474,00	(9.721,96)	75,20		

Kode Rekening				Uraian	Anggaran	Realisasi	Bertambah (Berkurang)	%	Dasar Hukum	Keterangan
3.25	3.25.0.00.0.00.01.0000	01.2.02.0001	5.1.01.01.09	Belanja Iuran Jaminan Kesehatan ASN	214.475.996,80	183.986.564,00	(30.489.432,80)	85,78		
3.25	3.25.0.00.0.00.01.0000	01.2.02.0001	5.1.01.01.09.0001	Belanja Iuran Jaminan Kesehatan PNS	156.804.830,64	127.916.554,00	(28.888.276,64)	81,58		
3.25	3.25.0.00.0.00.01.0000	01.2.02.0001	5.1.01.01.09.0002	Belanja Iuran Jaminan Kesehatan PPPK	57.671.166,16	56.070.010,00	(1.601.156,16)	97,22		
3.25	3.25.0.00.0.00.01.0000	01.2.02.0001	5.1.01.01.10	Belanja Iuran Jaminan Kecelakaan Kerja ASN	7.982.808,60	6.995.378,00	(987.430,60)	87,63		
3.25	3.25.0.00.0.00.01.0000	01.2.02.0001	5.1.01.01.10.0001	Belanja Iuran Jaminan Kecelakaan Kerja PNS	4.308.436,08	4.267.704,00	(40.732,08)	99,05		
3.25	3.25.0.00.0.00.01.0000	01.2.02.0001	5.1.01.01.10.0002	Belanja Iuran Jaminan Kecelakaan Kerja PPPK	3.674.372,52	2.727.674,00	(946.698,52)	74,24		
3.25	3.25.0.00.0.00.01.0000	01.2.02.0001	5.1.01.01.11	Belanja Iuran Jaminan Kematian ASN	21.948.201,80	20.985.876,00	(962.325,80)	95,62		
3.25	3.25.0.00.0.00.01.0000	01.2.02.0001	5.1.01.01.11.0001	Belanja Iuran Jaminan Kematian PNS	12.925.415,52	12.803.200,00	(122.215,52)	99,05		
3.25	3.25.0.00.0.00.01.0000	01.2.02.0001	5.1.01.01.11.0002	Belanja Iuran Jaminan Kematian PPPK	9.022.786,28	8.182.676,00	(840.110,28)	90,69		
3.25	3.25.0.00.0.00.01.0000	01.2.02.0001	5.1.01.02	Belanja Tambahan Penghasilan ASN	1.479.302.578,24	1.384.451.769,00	(94.850.809,24)	93,59		
3.25	3.25.0.00.0.00.01.0000	01.2.02.0001	5.1.01.02.01	Tambahan Penghasilan berdasarkan Beban Kerja ASN	605.168.407,80	575.165.575,00	(30.002.832,80)	95,04		
3.25	3.25.0.00.0.00.01.0000	01.2.02.0001	5.1.01.02.01.0001	Tambahan Penghasilan berdasarkan Beban Kerja PNS	543.302.265,00	514.083.221,00	(29.219.044,00)	94,62		
3.25	3.25.0.00.0.00.01.0000	01.2.02.0001	5.1.01.02.01.0002	Tambahan Penghasilan berdasarkan Beban Kerja PPPK	61.866.142,80	61.082.354,00	(783.788,80)	98,73		
3.25	3.25.0.00.0.00.01.0000	01.2.02.0001	5.1.01.02.03	Tambahan Penghasilan berdasarkan Kondisi Kerja ASN	299.655.130,00	272.028.607,00	(27.626.523,00)	90,78		
3.25	3.25.0.00.0.00.01.0000	01.2.02.0001	5.1.01.02.03.0001	Tambahan Penghasilan berdasarkan Kondisi Kerja PNS	299.655.130,00	272.028.607,00	(27.626.523,00)	90,78		
3.25	3.25.0.00.0.00.01.0000	01.2.02.0001	5.1.01.02.05	Tambahan Penghasilan berdasarkan Prestasi Kerja ASN	574.479.040,44	537.257.587,00	(37.221.453,44)	93,52		
3.25	3.25.0.00.0.00.01.0000	01.2.02.0001	5.1.01.02.05.0001	Tambahan Penghasilan berdasarkan Prestasi Kerja PNS	515.987.414,20	480.247.431,00	(35.739.983,20)	93,07		
3.25	3.25.0.00.0.00.01.0000	01.2.02.0001	5.1.01.02.05.0002	Tambahan Penghasilan berdasarkan Prestasi Kerja PPPK	58.491.626,24	57.010.156,00	(1.481.470,24)	97,47		
3.25	3.25.0.00.0.00.01.0000	1.2.06		ADMINISTRASI UMUM PERANGKAT DAERAH	163.541.000,00	127.368.073,00	(36.172.927,00)	77,88		
3.25	3.25.0.00.0.00.01.0000	01.2.06.0002		PENYEDIAAN PERALATAN DAN PERLENGKAPAN KANTOR	41.421.000,00	28.014.990,00	(13.406.010,00)	67,63		
3.25	3.25.0.00.0.00.01.0000	01.2.06.0002	5.1	BELANJA OPERASI	41.421.000,00	28.014.990,00	(13.406.010,00)	67,63		
3.25	3.25.0.00.0.00.01.0000	01.2.06.0002	5.1.02	Belanja Barang dan Jasa	41.421.000,00	28.014.990,00	(13.406.010,00)	67,63		
3.25	3.25.0.00.0.00.01.0000	01.2.06.0002	5.1.02.01	Belanja Barang	41.421.000,00	28.014.990,00	(13.406.010,00)	67,63		
3.25	3.25.0.00.0.00.01.0000	01.2.06.0002	5.1.02.01.01	Belanja Barang Pakai Habis	41.421.000,00	28.014.990,00	(13.406.010,00)	67,63		
3.25	3.25.0.00.0.00.01.0000	01.2.06.0002	5.1.02.01.01.0024	Belanja Alat/Bahan untuk Kegiatan Kantor-Alat Tulis Kantor	7.319.000,00	4.884.990,00	(2.434.010,00)	66,74		
3.25	3.25.0.00.0.00.01.0000	01.2.06.0002	5.1.02.01.01.0025	Belanja Alat/Bahan untuk Kegiatan Kantor- Kertas dan Cover	23.410.000,00	20.530.000,00	(2.880.000,00)	87,70		
3.25	3.25.0.00.0.00.01.0000	01.2.06.0002	5.1.02.01.01.0027	Belanja Alat/Bahan untuk Kegiatan Kantor-Benda Pos	2.600.000,00	2.600.000,00	0,00	100,00		
3.25	3.25.0.00.0.00.01.0000	01.2.06.0002	5.1.02.01.01.0029	Belanja Alat/Bahan untuk Kegiatan Kantor-Bahan Komputer	8.092.000,00	0,00	(8.092.000,00)	0,00		
3.25	3.25.0.00.0.00.01.0000	01.2.06.0005		PENYEDIAAN BARANG CETAKAN DAN PENGGANDAAN	21.615.000,00	4.627.000,00	(16.988.000,00)	21,41		
3.25	3.25.0.00.0.00.01.0000	01.2.06.0005	5.1	BELANJA OPERASI	21.615.000,00	4.627.000,00	(16.988.000,00)	21,41		
3.25	3.25.0.00.0.00.01.0000	01.2.06.0005	5.1.02	Belanja Barang dan Jasa	21.615.000,00	4.627.000,00	(16.988.000,00)	21,41		
3.25	3.25.0.00.0.00.01.0000	01.2.06.0005	5.1.02.01	Belanja Barang	3.265.000,00	0,00	(3.265.000,00)	0,00		
3.25	3.25.0.00.0.00.01.0000	01.2.06.0005	5.1.02.01.01	Belanja Barang Pakai Habis	3.265.000,00	0,00	(3.265.000,00)	0,00		
3.25	3.25.0.00.0.00.01.0000	01.2.06.0005	5.1.02.01.01.0026	Belanja Alat/Bahan untuk Kegiatan Kantor- Bahan Cetak	3.265.000,00	0,00	(3.265.000,00)	0,00		
3.25	3.25.0.00.0.00.01.0000	01.2.06.0005	5.1.02.02	Belanja Jasa	18.350.000,00	4.627.000,00	(13.723.000,00)	25,22		
3.25	3.25.0.00.0.00.01.0000	01.2.06.0005	5.1.02.02.01	Belanja Jasa Kantor	9.000.000,00	520.000,00	(8.480.000,00)	5,78		
3.25	3.25.0.00.0.00.01.0000	01.2.06.0005	5.1.02.02.01.0055	Belanja Jasa Iklan/Reklame, Film, dan Pemotretan	9.000.000,00	520.000,00	(8.480.000,00)	5,78		
3.25	3.25.0.00.0.00.01.0000	01.2.06.0005	5.1.02.02.04	Belanja Sewa Peralatan dan Mesin	9.350.000,00	4.107.000,00	(5.243.000,00)	43,93		
3.25	3.25.0.00.0.00.01.0000	01.2.06.0005	5.1.02.02.04.0115	Belanja Sewa Alat Reproduksi (Penggandaan)	9.350.000,00	4.107.000,00	(5.243.000,00)	43,93		
3.25	3.25.0.00.0.00.01.0000	01.2.06.0006		PENYEDIAAN BAHAN BACAAN DAN PERATURAN PERUNDANG-UNDANGAN	21.750.000,00	21.540.000,00	(210.000,00)	99,03		
3.25	3.25.0.00.0.00.01.0000	01.2.06.0006	5.1	BELANJA OPERASI	21.750.000,00	21.540.000,00	(210.000,00)	99,03		
3.25	3.25.0.00.0.00.01.0000	01.2.06.0006	5.1.02	Belanja Barang dan Jasa	21.750.000,00	21.540.000,00	(210.000,00)	99,03		
3.25	3.25.0.00.0.00.01.0000	01.2.06.0006	5.1.02.02	Belanja Jasa	21.750.000,00	21.540.000,00	(210.000,00)	99,03		
3.25	3.25.0.00.0.00.01.0000	01.2.06.0006	5.1.02.02.01	Belanja Jasa Kantor	21.750.000,00	21.540.000,00	(210.000,00)	99,03		
3.25	3.25.0.00.0.00.01.0000	01.2.06.0006	5.1.02.02.01.0062	Belanja Langganan Jurnal/Surat Kabar/Majalah	21.750.000,00	21.540.000,00	(210.000,00)	99,03		
3.25	3.25.0.00.0.00.01.0000	01.2.06.0009		PENYELENGGARAAN RAPAT KOORDINASI DAN KONSULTASI SKPD	78.755.000,00	73.186.083,00	(5.568.917,00)	92,93		

Kode Rekening				Uraian	Anggaran	Realisasi	Bertambah (Berkurang)	%	Dasar Hukum	Keterangan
3.25	3.25.0.00.0.00.01.0000	01.2.06.0009	5.1	BELANJA OPERASI	78.755.000,00	73.186.083,00	(5.568.917,00)	92,93		
3.25	3.25.0.00.0.00.01.0000	01.2.06.0009	5.1.02	Belanja Barang dan Jasa	78.755.000,00	73.186.083,00	(5.568.917,00)	92,93		
3.25	3.25.0.00.0.00.01.0000	01.2.06.0009	5.1.02.01	Belanja Barang	5.280.000,00	0,00	(5.280.000,00)	0,00		
3.25	3.25.0.00.0.00.01.0000	01.2.06.0009	5.1.02.01.01	Belanja Barang Pakai Habis	5.280.000,00	0,00	(5.280.000,00)	0,00		
3.25	3.25.0.00.0.00.01.0000	01.2.06.0009	5.1.02.01.01.0052	Belanja Makanan dan Minuman Rapat	5.280.000,00	0,00	(5.280.000,00)	0,00		
3.25	3.25.0.00.0.00.01.0000	01.2.06.0009	5.1.02.04	Belanja Perjalanan Dinas	73.475.000,00	73.186.083,00	(288.917,00)	99,61		
3.25	3.25.0.00.0.00.01.0000	01.2.06.0009	5.1.02.04.01	Belanja Perjalanan Dinas Dalam Negeri	73.475.000,00	73.186.083,00	(288.917,00)	99,61		
3.25	3.25.0.00.0.00.01.0000	01.2.06.0009	5.1.02.04.01.0001	Belanja Perjalanan Dinas Biasa	51.600.000,00	51.582.083,00	(17.917,00)	99,97		
3.25	3.25.0.00.0.00.01.0000	01.2.06.0009	5.1.02.04.01.0003	Belanja Perjalanan Dinas Dalam Kota	21.875.000,00	21.604.000,00	(271.000,00)	98,76		
3.25	**3.25.0.00.0.00.01.0000**	**1.2.08**		**PENYEDIAAN JASA PENUNJANG URUSAN PEMERINTAHAN DAERAH**	**174.657.200,00**	**139.850.798,00**	**(34.806.402,00)**	**80,07**		
3.25	3.25.0.00.0.00.01.0000	01.2.08.0002		PENYEDIAAN JASA KOMUNIKASI, SUMBER DAYA AIR DAN LISTRIK	56.907.200,00	22.775.798,00	(34.131.402,00)	40,02		
3.25	3.25.0.00.0.00.01.0000	01.2.08.0002	5.1	BELANJA OPERASI	56.907.200,00	22.775.798,00	(34.131.402,00)	40,02		
3.25	3.25.0.00.0.00.01.0000	01.2.08.0002	5.1.02	Belanja Barang dan Jasa	56.907.200,00	22.775.798,00	(34.131.402,00)	40,02		
3.25	3.25.0.00.0.00.01.0000	01.2.08.0002	5.1.02.02	Belanja Jasa	56.907.200,00	22.775.798,00	(34.131.402,00)	40,02		
3.25	3.25.0.00.0.00.01.0000	01.2.08.0002	5.1.02.02.01	Belanja Jasa Kantor	48.907.200,00	19.895.798,00	(29.011.402,00)	40,68		
3.25	3.25.0.00.0.00.01.0000	01.2.08.0002	5.1.02.02.01.0061	Belanja Tagihan Listrik	16.027.200,00	6.031.248,00	(9.995.952,00)	37,63		
3.25	3.25.0.00.0.00.01.0000	01.2.08.0002	5.1.02.02.01.0063	Belanja Kawat/Faksimili/Internet/TV Berlangganan	32.880.000,00	13.864.550,00	(19.015.450,00)	42,17		
3.25	3.25.0.00.0.00.01.0000	01.2.08.0002	5.1.02.02.04	Belanja Sewa Peralatan dan Mesin	8.000.000,00	2.880.000,00	(5.120.000,00)	36,00		
3.25	3.25.0.00.0.00.01.0000	01.2.08.0002	5.1.02.02.04.0407	Belanja Sewa Peralatan Mainframe	8.000.000,00	2.880.000,00	(5.120.000,00)	36,00		
3.25	3.25.0.00.0.00.01.0000	01.2.08.0004		PENYEDIAAN JASA PELAYANAN UMUM KANTOR	117.750.000,00	117.075.000,00	(675.000,00)	99,43		
3.25	3.25.0.00.0.00.01.0000	01.2.08.0004	5.1	BELANJA OPERASI	117.750.000,00	117.075.000,00	(675.000,00)	99,43		
3.25	3.25.0.00.0.00.01.0000	01.2.08.0004	5.1.02	Belanja Barang dan Jasa	117.750.000,00	117.075.000,00	(675.000,00)	99,43		
3.25	3.25.0.00.0.00.01.0000	01.2.08.0004	5.1.02.02	Belanja Jasa	117.750.000,00	117.075.000,00	(675.000,00)	99,43		
3.25	3.25.0.00.0.00.01.0000	01.2.08.0004	5.1.02.02.01	Belanja Jasa Kantor	117.750.000,00	117.075.000,00	(675.000,00)	99,43		
3.25	3.25.0.00.0.00.01.0000	01.2.08.0004	5.1.02.02.01.0026	Belanja Jasa Tenaga Administrasi	117.750.000,00	117.075.000,00	(675.000,00)	99,43		
3.25	**3.25.0.00.0.00.01.0000**	**1.2.09**		**PEMELIHARAAN BARANG MILIK DAERAH PENUNJANG URUSAN PEMERINTAHAN DAERAH**	**147.200.000,00**	**145.948.000,00**	**(1.252.000,00)**	**99,15**		
3.25	3.25.0.00.0.00.01.0000	01.2.09.0001		PENYEDIAAN JASA PEMELIHARAAN, BIAYA PEMELIHARAAN, DAN PAJAK KENDARAAN PERORANGAN DINAS ATAU KENDARAAN DINAS JABATAN	29.200.000,00	28.000.000,00	(1.200.000,00)	95,89		
3.25	3.25.0.00.0.00.01.0000	01.2.09.0001	5.1	BELANJA OPERASI	29.200.000,00	28.000.000,00	(1.200.000,00)	95,89		
3.25	3.25.0.00.0.00.01.0000	01.2.09.0001	5.1.02	Belanja Barang dan Jasa	29.200.000,00	28.000.000,00	(1.200.000,00)	95,89		
3.25	3.25.0.00.0.00.01.0000	01.2.09.0001	5.1.02.01	Belanja Barang	5.200.000,00	4.000.000,00	(1.200.000,00)	76,92		
3.25	3.25.0.00.0.00.01.0000	01.2.09.0001	5.1.02.01.01	Belanja Barang Pakai Habis	5.200.000,00	4.000.000,00	(1.200.000,00)	76,92		
3.25	3.25.0.00.0.00.01.0000	01.2.09.0001	5.1.02.01.01.0004	Belanja Bahan-Bahan Bakar dan Pelumas	5.200.000,00	4.000.000,00	(1.200.000,00)	76,92		
3.25	3.25.0.00.0.00.01.0000	01.2.09.0001	5.1.02.02	Belanja Jasa	24.000.000,00	24.000.000,00	0,00	100,00		
3.25	3.25.0.00.0.00.01.0000	01.2.09.0001	5.1.02.02.04	Belanja Sewa Peralatan dan Mesin	24.000.000,00	24.000.000,00	0,00	100,00		
3.25	3.25.0.00.0.00.01.0000	01.2.09.0001	5.1.02.02.04.0035	Belanja Sewa Kendaraan Dinas Bermotor Perorangan	24.000.000,00	24.000.000,00	0,00	100,00		
3.25	3.25.0.00.0.00.01.0000	01.2.09.0002		PENYEDIAAN JASA PEMELIHARAAN, BIAYA PEMELIHARAAN, PAJAK DAN PERIZINAN KENDARAAN DINAS OPERASIONAL ATAU LAPANGAN	118.000.000,00	117.948.000,00	(52.000,00)	99,96		
3.25	3.25.0.00.0.00.01.0000	01.2.09.0002	5.1	BELANJA OPERASI	118.000.000,00	117.948.000,00	(52.000,00)	99,96		
3.25	3.25.0.00.0.00.01.0000	01.2.09.0002	5.1.02	Belanja Barang dan Jasa	118.000.000,00	117.948.000,00	(52.000,00)	99,96		
3.25	3.25.0.00.0.00.01.0000	01.2.09.0002	5.1.02.01	Belanja Barang	118.000.000,00	117.948.000,00	(52.000,00)	99,96		
3.25	3.25.0.00.0.00.01.0000	01.2.09.0002	5.1.02.01.01	Belanja Barang Pakai Habis	118.000.000,00	117.948.000,00	(52.000,00)	99,96		
3.25	3.25.0.00.0.00.01.0000	01.2.09.0002	5.1.02.01.01.0004	Belanja Bahan-Bahan Bakar dan Pelumas	118.000.000,00	117.948.000,00	(52.000,00)	99,96		

Kode Rekening				Uraian	Anggaran	Realisasi	Bertambah (Berkurang)	%	Dasar Hukum	Keterangan
3.25	**3.25.0.00.0.00.01.0000**	**03**		**PROGRAM PENGELOLAAN PERIKANAN TANGKAP**	**4.297.013.000,00**	**4.137.937.594,00**	**(159.075.406,00)**	**96,30**		
3.25	**3.25.0.00.0.00.01.0000**	**3.2.02**		**PEMBERDAYAAN NELAYAN KECIL DALAM DAERAH KABUPATEN/KOTA**	**4.297.013.000,00**	**4.137.937.594,00**	**(159.075.406,00)**	**96,30**		
3.25	3.25.0.00.0.00.01.0000	03.2.02.0001		PENGEMBANGAN KAPASITAS NELAYAN KECIL	4.297.013.000,00	4.137.937.594,00	(159.075.406,00)	96,30		
3.25	3.25.0.00.0.00.01.0000	03.2.02.0001	5.1	BELANJA OPERASI	4.297.013.000,00	4.137.937.594,00	(159.075.406,00)	96,30		
3.25	3.25.0.00.0.00.01.0000	03.2.02.0001	5.1.02	Belanja Barang dan Jasa	271.101.500,00	128.714.302,00	(142.387.198,00)	47,48		
3.25	3.25.0.00.0.00.01.0000	03.2.02.0001	5.1.02.01	Belanja Barang	20.177.000,00	16.311.165,00	(3.865.835,00)	80,84		
3.25	3.25.0.00.0.00.01.0000	03.2.02.0001	5.1.02.01.01	Belanja Barang Pakai Habis	20.177.000,00	16.311.165,00	(3.865.835,00)	80,84		
3.25	3.25.0.00.0.00.01.0000	03.2.02.0001	5.1.02.01.01.0024	Belanja Alat/Bahan untuk Kegiatan Kantor-Alat Tulis Kantor	5.441.000,00	2.786.655,00	(2.654.345,00)	51,22		
3.25	3.25.0.00.0.00.01.0000	03.2.02.0001	5.1.02.01.01.0025	Belanja Alat/Bahan untuk Kegiatan Kantor- Kertas dan Cover	2.150.000,00	2.047.950,00	(102.050,00)	95,25		
3.25	3.25.0.00.0.00.01.0000	03.2.02.0001	5.1.02.01.01.0026	Belanja Alat/Bahan untuk Kegiatan Kantor- Bahan Cetak	350.000,00	0,00	(350.000,00)	0,00		
3.25	3.25.0.00.0.00.01.0000	03.2.02.0001	5.1.02.01.01.0027	Belanja Alat/Bahan untuk Kegiatan Kantor-Benda Pos	1.100.000,00	960.000,00	(140.000,00)	87,27		
3.25	3.25.0.00.0.00.01.0000	03.2.02.0001	5.1.02.01.01.0029	Belanja Alat/Bahan untuk Kegiatan Kantor-Bahan Komputer	2.820.000,00	2.326.560,00	(493.440,00)	82,50		
3.25	3.25.0.00.0.00.01.0000	03.2.02.0001	5.1.02.01.01.0052	Belanja Makanan dan Minuman Rapat	3.036.000,00	2.990.000,00	(46.000,00)	98,48		
3.25	3.25.0.00.0.00.01.0000	03.2.02.0001	5.1.02.01.01.0058	Belanja Makanan dan Minuman Aktivitas Lapangan	5.280.000,00	5.200.000,00	(80.000,00)	98,48		
3.25	3.25.0.00.0.00.01.0000	03.2.02.0001	5.1.02.02	Belanja Jasa	192.686.500,00	61.947.000,00	(130.739.500,00)	32,15		
3.25	3.25.0.00.0.00.01.0000	03.2.02.0001	5.1.02.02.08	Belanja Jasa Konsultansi Konstruksi	192.686.500,00	61.947.000,00	(130.739.500,00)	32,15		
3.25	3.25.0.00.0.00.01.0000	03.2.02.0001	5.1.02.02.08.0005	Belanja Jasa Konsultansi Perencanaan Arsitektur-Jasa Arsitektur Lainnya	192.686.500,00	61.947.000,00	(130.739.500,00)	32,15		
3.25	3.25.0.00.0.00.01.0000	03.2.02.0001	5.1.02.04	Belanja Perjalanan Dinas	58.238.000,00	50.456.137,00	(7.781.863,00)	86,64		
3.25	3.25.0.00.0.00.01.0000	03.2.02.0001	5.1.02.04.01	Belanja Perjalanan Dinas Dalam Negeri	58.238.000,00	50.456.137,00	(7.781.863,00)	86,64		
3.25	3.25.0.00.0.00.01.0000	03.2.02.0001	5.1.02.04.01.0001	Belanja Perjalanan Dinas Biasa	20.938.000,00	20.393.137,00	(544.863,00)	97,40		
3.25	3.25.0.00.0.00.01.0000	03.2.02.0001	5.1.02.04.01.0003	Belanja Perjalanan Dinas Dalam Kota	37.300.000,00	30.063.000,00	(7.237.000,00)	80,60		
3.25	3.25.0.00.0.00.01.0000	03.2.02.0001	5.1.05	Belanja Hibah	4.025.911.500,00	4.009.223.292,00	(16.688.208,00)	99,59		
3.25	3.25.0.00.0.00.01.0000	03.2.02.0001	5.1.05.05	Belanja Hibah kepada Badan, Lembaga, Organisasi Kemasyarakatan yang Berbadan Hukum Indonesia	4.025.911.500,00	4.009.223.292,00	(16.688.208,00)	99,59		
3.25	3.25.0.00.0.00.01.0000	03.2.02.0001	5.1.05.05.02	Belanja Hibah kepada Badan dan Lembaga Nirlaba, Sukarela dan Sosial yang Telah Memiliki Surat Keterangan Terdaftar	4.025.911.500,00	4.009.223.292,00	(16.688.208,00)	99,59		
3.25	3.25.0.00.0.00.01.0000	03.2.02.0001	5.1.05.05.02.0002	Belanja Hibah Barang kepada Badan dan Lembaga Nirlaba, Sukarela dan Sosial yang Telah Memiliki Surat Keterangan Terdaftar	4.025.911.500,00	4.009.223.292,00	(16.688.208,00)	99,59		
3.25	**3.25.0.00.0.00.01.0000**	**04**		**PROGRAM PENGELOLAAN PERIKANAN BUDIDAYA**	**615.896.874,00**	**611.278.325,00**	**(4.618.549,00)**	**99,25**		
3.25	**3.25.0.00.0.00.01.0000**	**4.2.04**		**PENGELOLAAN PEMBUDIDAYAAN IKAN**	**615.896.874,00**	**611.278.325,00**	**(4.618.549,00)**	**99,25**		
3.25	3.25.0.00.0.00.01.0000	04.2.04.0009		PENJAMINAN KETERSEDIAAN SARANA PEMBUDIDAYAAN IKAN DALAM 1 (SATU) DAERAH KABUPATEN/KOTA	615.896.874,00	611.278.325,00	(4.618.549,00)	99,25		
3.25	3.25.0.00.0.00.01.0000	04.2.04.0009	5.1	BELANJA OPERASI	615.896.874,00	611.278.325,00	(4.618.549,00)	99,25		
3.25	3.25.0.00.0.00.01.0000	04.2.04.0009	5.1.02	Belanja Barang dan Jasa	36.002.268,00	35.351.000,00	(651.268,00)	98,19		
3.25	3.25.0.00.0.00.01.0000	04.2.04.0009	5.1.02.01	Belanja Barang	26.102.268,00	25.500.000,00	(602.268,00)	97,69		
3.25	3.25.0.00.0.00.01.0000	04.2.04.0009	5.1.02.01.01	Belanja Barang Pakai Habis	26.102.268,00	25.500.000,00	(602.268,00)	97,69		
3.25	3.25.0.00.0.00.01.0000	04.2.04.0009	5.1.02.01.01.0043	Belanja Natura dan Pakan-Natura	26.102.268,00	25.500.000,00	(602.268,00)	97,69		
3.25	3.25.0.00.0.00.01.0000	04.2.04.0009	5.1.02.04	Belanja Perjalanan Dinas	9.900.000,00	9.851.000,00	(49.000,00)	99,51		
3.25	3.25.0.00.0.00.01.0000	04.2.04.0009	5.1.02.04.01	Belanja Perjalanan Dinas Dalam Negeri	9.900.000,00	9.851.000,00	(49.000,00)	99,51		
3.25	3.25.0.00.0.00.01.0000	04.2.04.0009	5.1.02.04.01.0003	Belanja Perjalanan Dinas Dalam Kota	9.900.000,00	9.851.000,00	(49.000,00)	99,51		
3.25	3.25.0.00.0.00.01.0000	04.2.04.0009	5.1.05	Belanja Hibah	579.894.606,00	575.927.325,00	(3.967.281,00)	99,32		
3.25	3.25.0.00.0.00.01.0000	04.2.04.0009	5.1.05.05	Belanja Hibah kepada Badan, Lembaga, Organisasi Kemasyarakatan yang Berbadan Hukum Indonesia	579.894.606,00	575.927.325,00	(3.967.281,00)	99,32		

Kode Rekening				Uraian	Anggaran	Realisasi	Bertambah (Berkurang)	%	Dasar Hukum	Keterangan
3.25	3.25.0.00.0.00.01.0000	04.2.04.0009	5.1.05.05.02	Belanja Hibah kepada Badan dan Lembaga Nirlaba, Sukarela dan Sosial yang Telah Memiliki Surat Keterangan Terdaftar	579.894.606,00	575.927.325,00	(3.967.281,00)	99,32		
3.25	3.25.0.00.0.00.01.0000	04.2.04.0009	5.1.05.05.02.0002	Belanja Hibah Barang kepada Badan dan Lembaga Nirlaba, Sukarela dan Sosial yang Telah Memiliki Surat Keterangan Terdaftar	579.894.606,00	575.927.325,00	(3.967.281,00)	99,32		
3.25	**3.25.0.00.0.00.01.0000**	**06**		**PROGRAM PENGOLAHAN DAN PEMASARAN HASIL PERIKANAN**	**127.700.000,00**	**25.141.450,00**	**(102.558.550,00)**	**19,69**		
3.25	**3.25.0.00.0.00.01.0000**	**6.2.03**		**PENYEDIAAN DAN PENYALURAN BAHAN BAKU INDUSTRI PENGOLAHAN IKAN DALAM 1 (SATU) DAERAH KABUPATEN/ KOTA**	**127.700.000,00**	**25.141.450,00**	**(102.558.550,00)**	**19,69**		
3.25	3.25.0.00.0.00.01.0000	06.2.03.0001		PENINGKATAN KETERSEDIAAN IKAN UNTUK KONSUMSI DAN USAHA PENGOLAHAN DALAM 1 (SATU) DAERAH KABUPATEN/KOTA	127.700.000,00	25.141.450,00	(102.558.550,00)	19,69		
3.25	3.25.0.00.0.00.01.0000	06.2.03.0001	5.1	BELANJA OPERASI	127.700.000,00	25.141.450,00	(102.558.550,00)	19,69		
3.25	3.25.0.00.0.00.01.0000	06.2.03.0001	5.1.02	Belanja Barang dan Jasa	127.700.000,00	25.141.450,00	(102.558.550,00)	19,69		
3.25	3.25.0.00.0.00.01.0000	06.2.03.0001	5.1.02.01	Belanja Barang	36.990.000,00	11.290.450,00	(25.699.550,00)	30,52		
3.25	3.25.0.00.0.00.01.0000	06.2.03.0001	5.1.02.01.01	Belanja Barang Pakai Habis	36.990.000,00	11.290.450,00	(25.699.550,00)	30,52		
3.25	3.25.0.00.0.00.01.0000	06.2.03.0001	5.1.02.01.01.0024	Belanja Alat/Bahan untuk Kegiatan Kantor-Alat Tulis Kantor	2.184.000,00	793.500,00	(1.390.500,00)	36,33		
3.25	3.25.0.00.0.00.01.0000	06.2.03.0001	5.1.02.01.01.0025	Belanja Alat/Bahan untuk Kegiatan Kantor- Kertas dan Cover	595.000,00	490.000,00	(105.000,00)	82,35		
3.25	3.25.0.00.0.00.01.0000	06.2.03.0001	5.1.02.01.01.0026	Belanja Alat/Bahan untuk Kegiatan Kantor- Bahan Cetak	1.570.000,00	234.000,00	(1.336.000,00)	14,90		
3.25	3.25.0.00.0.00.01.0000	06.2.03.0001	5.1.02.01.01.0027	Belanja Alat/Bahan untuk Kegiatan Kantor-Benda Pos	650.000,00	0,00	(650.000,00)	0,00		
3.25	3.25.0.00.0.00.01.0000	06.2.03.0001	5.1.02.01.01.0029	Belanja Alat/Bahan untuk Kegiatan Kantor-Bahan Komputer	300.000,00	230.000,00	(70.000,00)	76,67		
3.25	3.25.0.00.0.00.01.0000	06.2.03.0001	5.1.02.01.01.0035	Belanja Alat/Bahan untuk Kegiatan Kantor- Suvenir/Cendera Mata	12.731.000,00	7.042.950,00	(5.688.050,00)	55,32		
3.25	3.25.0.00.0.00.01.0000	06.2.03.0001	5.1.02.01.01.0045	Belanja Natura dan Pakan-Natura dan Pakan Lainnya	3.260.000,00	0,00	(3.260.000,00)	0,00		
3.25	3.25.0.00.0.00.01.0000	06.2.03.0001	5.1.02.01.01.0052	Belanja Makanan dan Minuman Rapat	2.500.000,00	2.500.000,00	0,00	100,00		
3.25	3.25.0.00.0.00.01.0000	06.2.03.0001	5.1.02.01.01.0058	Belanja Makanan dan Minuman Aktivitas Lapangan	13.200.000,00	0,00	(13.200.000,00)	0,00		
3.25	3.25.0.00.0.00.01.0000	06.2.03.0001	5.1.02.02	Belanja Jasa	19.550.000,00	3.600.000,00	(15.950.000,00)	18,41		
3.25	3.25.0.00.0.00.01.0000	06.2.03.0001	5.1.02.02.01	Belanja Jasa Kantor	16.050.000,00	3.600.000,00	(12.450.000,00)	22,43		
3.25	3.25.0.00.0.00.01.0000	06.2.03.0001	5.1.02.02.01.0003	Honorarium Narasumber atau Pembahas, Moderator, Pembawa Acara, dan Panitia	6.100.000,00	3.600.000,00	(2.500.000,00)	59,02		
3.25	3.25.0.00.0.00.01.0000	06.2.03.0001	5.1.02.02.01.0004	Honorarium Tim Pelaksana Kegiatan dan Sekretariat Tim Pelaksana Kegiatan	5.450.000,00	0,00	(5.450.000,00)	0,00		
3.25	3.25.0.00.0.00.01.0000	06.2.03.0001	5.1.02.02.01.0037	Belanja Jasa Juri Perlombaan/Pertandingan	4.500.000,00	0,00	(4.500.000,00)	0,00		
3.25	3.25.0.00.0.00.01.0000	06.2.03.0001	5.1.02.02.04	Belanja Sewa Peralatan dan Mesin	3.500.000,00	0,00	(3.500.000,00)	0,00		
3.25	3.25.0.00.0.00.01.0000	06.2.03.0001	5.1.02.02.04.0123	Belanja Sewa Alat Rumah Tangga Lainnya (Home Use)	3.500.000,00	0,00	(3.500.000,00)	0,00		
3.25	3.25.0.00.0.00.01.0000	06.2.03.0001	5.1.02.04	Belanja Perjalanan Dinas	48.660.000,00	10.251.000,00	(38.409.000,00)	21,07		
3.25	3.25.0.00.0.00.01.0000	06.2.03.0001	5.1.02.04.01	Belanja Perjalanan Dinas Dalam Negeri	48.660.000,00	10.251.000,00	(38.409.000,00)	21,07		
3.25	3.25.0.00.0.00.01.0000	06.2.03.0001	5.1.02.04.01.0001	Belanja Perjalanan Dinas Biasa	26.960.000,00	3.255.000,00	(23.705.000,00)	12,07		
3.25	3.25.0.00.0.00.01.0000	06.2.03.0001	5.1.02.04.01.0003	Belanja Perjalanan Dinas Dalam Kota	21.700.000,00	6.996.000,00	(14.704.000,00)	32,24		
3.25	3.25.0.00.0.00.01.0000	06.2.03.0001	5.1.02.05	Belanja Uang dan/atau Jasa untuk Diberikan kepada Pihak Ketiga/Pihak Lain/Masyarakat	22.500.000,00	0,00	(22.500.000,00)	0,00		
3.25	3.25.0.00.0.00.01.0000	06.2.03.0001	5.1.02.05.01	Belanja Uang yang Diberikan kepada Pihak Ketiga/Pihak Lain/Masyarakat	22.500.000,00	0,00	(22.500.000,00)	0,00		
3.25	3.25.0.00.0.00.01.0000	06.2.03.0001	5.1.02.05.01.0001	Belanja Hadiah yang Bersifat Perlombaan	22.500.000,00	0,00	(22.500.000,00)	0,00		
				JUMLAH BELANJA	**11.542.817.197,54**	**10.967.869.825,00**	**(574.947.372,54)**	**95,02**		
				SURPLUS DEFISIT	**(11.542.817.197,54)**	**(10.967.869.825,00)**	**574.947.372,54**	**95,02**		

Lampiran I.1 : Peraturan Bupati Karimun
Nomor : 16 Tahun 2026
Tanggal : 21 Agustus 2026

PEMERINTAH KABUPATEN KARIMUN
PENJABARAN LAPORAN REALISASI ANGGARAN
TAHUN ANGGARAN 2025

Organisasi : DINAS PARIWISATA

Kode Rekening				Uraian	Anggaran	Realisasi	Bertambah (Berkurang)	%	Dasar Hukum	Keterangan
	3.26.0.00.0.00.01.0000		4	**PENDAPATAN DAERAH**	**5.000.000,00**	**0,00**	**(5.000.000,00)**	**0,00**		
	3.26.0.00.0.00.01.0000		4.1	PENDAPATAN ASLI DAERAH (PAD)	5.000.000,00	0,00	(5.000.000,00)	0,00		
	3.26.0.00.0.00.01.0000		4.1.02	Retribusi Daerah	5.000.000,00	0,00	(5.000.000,00)	0,00		
	3.26.0.00.0.00.01.0000		4.1.02.02	Retribusi Jasa Usaha	5.000.000,00	0,00	(5.000.000,00)	0,00		
	3.26.0.00.0.00.01.0000		4.1.02.02.06	Retribusi Tempat Penginapan/ Pesanggrahan/Vila	3.000.000,00	0,00	(3.000.000,00)	0,00		
	3.26.0.00.0.00.01.0000		4.1.02.02.06.0001	Retribusi Pelayanan Tempat Penginapan/ Pesanggrahan/Vila	3.000.000,00	0,00	(3.000.000,00)	0,00		
	3.26.0.00.0.00.01.0000		4.1.02.02.12	Retribusi Penyediaan Tempat Kegiatan Usaha berupa Pasar, Grosir, Pertokoan, dan Tempat Kegiatan Usaha Lainnya	2.000.000,00	0,00	(2.000.000,00)	0,00		
	3.26.0.00.0.00.01.0000		4.1.02.02.12.0001	Retribusi Penyediaan Tempat Kegiatan Usaha berupa Pasar, Grosir, Pertokoan, dan Tempat Kegiatan Usaha Lainnya	2.000.000,00	0,00	(2.000.000,00)	0,00		
				JUMLAH PENDAPATAN	**5.000.000,00**	**0,00**	**(5.000.000,00)**	**0,00**		
	3.26.0.00.0.00.01.0000		5	**BELANJA DAERAH**	**5.698.310.390,98**	**5.497.750.000,00**	**(200.560.390,98)**	**96,48**		
3.26	**3.26.0.00.0.00.01.0000**	**01**		**PROGRAM PENUNJANG URUSAN PEMERINTAHAN DAERAH**	**4.467.390.890,98**	**4.309.185.547,00**	**(158.205.343,98)**	**96,46**		
3.26	**3.26.0.00.0.00.01.0000**	**1.2.01**		**PERENCANAAN, PENGANGGARAN, DAN EVALUASI KINERJA PERANGKAT DAERAH**	**939.000,00**	**905.000,00**	**(34.000,00)**	**96,38**		
3.26	3.26.0.00.0.00.01.0000	01.2.01.0001		PENYUSUNAN DOKUMEN PERENCANAAN PERANGKAT DAERAH	200.000,00	200.000,00	0,00	100,00		
3.26	3.26.0.00.0.00.01.0000	01.2.01.0001	5.1	BELANJA OPERASI	200.000,00	200.000,00	0,00	100,00		
3.26	3.26.0.00.0.00.01.0000	01.2.01.0001	5.1.02	Belanja Barang dan Jasa	200.000,00	200.000,00	0,00	100,00		
3.26	3.26.0.00.0.00.01.0000	01.2.01.0001	5.1.02.01	Belanja Barang	200.000,00	200.000,00	0,00	100,00		
3.26	3.26.0.00.0.00.01.0000	01.2.01.0001	5.1.02.01.01	Belanja Barang Pakai Habis	200.000,00	200.000,00	0,00	100,00		
3.26	3.26.0.00.0.00.01.0000	01.2.01.0001	5.1.02.01.01.0026	Belanja Alat/Bahan untuk Kegiatan Kantor- Bahan Cetak	200.000,00	200.000,00	0,00	100,00		
3.26	3.26.0.00.0.00.01.0000	01.2.01.0006		KOORDINASI DAN PENYUSUNAN LAPORAN CAPAIAN KINERJA DAN IKHTISAR REALISASI KINERJA SKPD	739.000,00	705.000,00	(34.000,00)	95,40		
3.26	3.26.0.00.0.00.01.0000	01.2.01.0006	5.1	BELANJA OPERASI	739.000,00	705.000,00	(34.000,00)	95,40		
3.26	3.26.0.00.0.00.01.0000	01.2.01.0006	5.1.02	Belanja Barang dan Jasa	739.000,00	705.000,00	(34.000,00)	95,40		
3.26	3.26.0.00.0.00.01.0000	01.2.01.0006	5.1.02.01	Belanja Barang	739.000,00	705.000,00	(34.000,00)	95,40		
3.26	3.26.0.00.0.00.01.0000	01.2.01.0006	5.1.02.01.01	Belanja Barang Pakai Habis	739.000,00	705.000,00	(34.000,00)	95,40		
3.26	3.26.0.00.0.00.01.0000	01.2.01.0006	5.1.02.01.01.0025	Belanja Alat/Bahan untuk Kegiatan Kantor- Kertas dan Cover	96.000,00	65.000,00	(31.000,00)	67,71		
3.26	3.26.0.00.0.00.01.0000	01.2.01.0006	5.1.02.01.01.0026	Belanja Alat/Bahan untuk Kegiatan Kantor- Bahan Cetak	500.000,00	500.000,00	0,00	100,00		
3.26	3.26.0.00.0.00.01.0000	01.2.01.0006	5.1.02.01.01.0029	Belanja Alat/Bahan untuk Kegiatan Kantor-Bahan Komputer	143.000,00	140.000,00	(3.000,00)	97,90		
3.26	**3.26.0.00.0.00.01.0000**	**1.2.02**		**ADMINISTRASI KEUANGAN PERANGKAT DAERAH**	**3.842.880.238,98**	**3.725.197.134,00**	**(117.683.104,98)**	**96,94**		
3.26	3.26.0.00.0.00.01.0000	01.2.02.0001		PENYEDIAAN GAJI DAN TUNJANGAN ASN	3.832.880.238,98	3.715.329.134,00	(117.551.104,98)	96,93		
3.26	3.26.0.00.0.00.01.0000	01.2.02.0001	5.1	BELANJA OPERASI	3.832.880.238,98	3.715.329.134,00	(117.551.104,98)	96,93		
3.26	3.26.0.00.0.00.01.0000	01.2.02.0001	5.1.01	Belanja Pegawai	3.832.880.238,98	3.715.329.134,00	(117.551.104,98)	96,93		
3.26	3.26.0.00.0.00.01.0000	01.2.02.0001	5.1.01.01	Belanja Gaji dan Tunjangan ASN	2.624.715.801,98	2.555.114.551,00	(69.601.250,98)	97,35		
3.26	3.26.0.00.0.00.01.0000	01.2.02.0001	5.1.01.01.01	Belanja Gaji Pokok ASN	1.931.750.912,14	1.896.554.129,00	(35.196.783,14)	98,18		
3.26	3.26.0.00.0.00.01.0000	01.2.02.0001	5.1.01.01.01.0001	Belanja Gaji Pokok PNS	1.567.025.552,26	1.560.548.235,00	(6.477.317,26)	99,59		
3.26	3.26.0.00.0.00.01.0000	01.2.02.0001	5.1.01.01.01.0002	Belanja Gaji Pokok PPPK	364.725.359,88	336.005.894,00	(28.719.465,88)	92,13		

Kode Rekening				Uraian	Anggaran	Realisasi	Bertambah (Berkurang)	%	Dasar Hukum	Keterangan
3.26	3.26.0.00.0.00.01.0000	01.2.02.0001	5.1.01.01.02	Belanja Tunjangan Keluarga ASN	153.970.493,88	147.276.066,00	(6.694.427,88)	95,65		
3.26	3.26.0.00.0.00.01.0000	01.2.02.0001	5.1.01.01.02.0001	Belanja Tunjangan Keluarga PNS	134.946.131,88	130.948.754,00	(3.997.377,88)	97,04		
3.26	3.26.0.00.0.00.01.0000	01.2.02.0001	5.1.01.01.02.0002	Belanja Tunjangan Keluarga PPPK	19.024.362,00	16.327.312,00	(2.697.050,00)	85,82		
3.26	3.26.0.00.0.00.01.0000	01.2.02.0001	5.1.01.01.03	Belanja Tunjangan Jabatan ASN	92.086.999,90	90.790.000,00	(1.296.999,90)	98,59		
3.26	3.26.0.00.0.00.01.0000	01.2.02.0001	5.1.01.01.03.0001	Belanja Tunjangan Jabatan PNS	92.086.999,90	90.790.000,00	(1.296.999,90)	98,59		
3.26	3.26.0.00.0.00.01.0000	01.2.02.0001	5.1.01.01.04	Belanja Tunjangan Fungsional ASN	116.030.200,02	113.186.000,00	(2.844.200,02)	97,55		
3.26	3.26.0.00.0.00.01.0000	01.2.02.0001	5.1.01.01.04.0001	Belanja Tunjangan Fungsional PNS	116.030.200,02	113.186.000,00	(2.844.200,02)	97,55		
3.26	3.26.0.00.0.00.01.0000	01.2.02.0001	5.1.01.01.05	Belanja Tunjangan Fungsional Umum ASN	61.173.000,00	57.429.583,00	(3.743.417,00)	93,88		
3.26	3.26.0.00.0.00.01.0000	01.2.02.0001	5.1.01.01.05.0001	Belanja Tunjangan Fungsional Umum PNS	36.778.000,00	35.150.000,00	(1.628.000,00)	95,57		
3.26	3.26.0.00.0.00.01.0000	01.2.02.0001	5.1.01.01.05.0002	Belanja Tunjangan Fungsional Umum PPPK	24.395.000,00	22.279.583,00	(2.115.417,00)	91,33		
3.26	3.26.0.00.0.00.01.0000	01.2.02.0001	5.1.01.01.06	Belanja Tunjangan Beras ASN	100.069.955,86	96.600.275,00	(3.469.680,86)	96,53		
3.26	3.26.0.00.0.00.01.0000	01.2.02.0001	5.1.01.01.06.0001	Belanja Tunjangan Beras PNS	81.240.755,96	79.444.740,00	(1.796.015,96)	97,79		
3.26	3.26.0.00.0.00.01.0000	01.2.02.0001	5.1.01.01.06.0002	Belanja Tunjangan Beras PPPK	18.829.199,90	17.155.535,00	(1.673.664,90)	91,11		
3.26	3.26.0.00.0.00.01.0000	01.2.02.0001	5.1.01.01.07	Belanja Tunjangan PPh/Tunjangan Khusus ASN	22.464.071,00	21.472.710,00	(991.361,00)	95,59		
3.26	3.26.0.00.0.00.01.0000	01.2.02.0001	5.1.01.01.07.0001	Belanja Tunjangan PPh/Tunjangan Khusus PNS	21.664.070,96	20.944.468,00	(719.602,96)	96,68		
3.26	3.26.0.00.0.00.01.0000	01.2.02.0001	5.1.01.01.07.0002	Belanja Tunjangan PPh/Tunjangan Khusus PPPK	800.000,04	528.242,00	(271.758,04)	66,03		
3.26	3.26.0.00.0.00.01.0000	01.2.02.0001	5.1.01.01.08	Belanja Pembulatan Gaji ASN	34.012,02	31.823,00	(2.189,02)	93,56		
3.26	3.26.0.00.0.00.01.0000	01.2.02.0001	5.1.01.01.08.0001	Belanja Pembulatan Gaji PNS	22.000,02	21.765,00	(235,02)	98,93		
3.26	3.26.0.00.0.00.01.0000	01.2.02.0001	5.1.01.01.08.0002	Belanja Pembulatan Gaji PPPK	12.012,00	10.058,00	(1.954,00)	83,73		
3.26	3.26.0.00.0.00.01.0000	01.2.02.0001	5.1.01.01.09	Belanja Iuran Jaminan Kesehatan ASN	129.716.933,28	115.894.408,00	(13.822.525,28)	89,34		
3.26	3.26.0.00.0.00.01.0000	01.2.02.0001	5.1.01.01.09.0001	Belanja Iuran Jaminan Kesehatan PNS	111.716.933,28	100.835.122,00	(10.881.811,28)	90,26		
3.26	3.26.0.00.0.00.01.0000	01.2.02.0001	5.1.01.01.09.0002	Belanja Iuran Jaminan Kesehatan PPPK	18.000.000,00	15.059.286,00	(2.940.714,00)	83,66		
3.26	3.26.0.00.0.00.01.0000	01.2.02.0001	5.1.01.01.10	Belanja Iuran Jaminan Kecelakaan Kerja ASN	4.219.385,28	3.969.929,00	(249.456,28)	94,09		
3.26	3.26.0.00.0.00.01.0000	01.2.02.0001	5.1.01.01.10.0001	Belanja Iuran Jaminan Kecelakaan Kerja PNS	3.247.385,28	3.214.563,00	(32.822,28)	98,99		
3.26	3.26.0.00.0.00.01.0000	01.2.02.0001	5.1.01.01.10.0002	Belanja Iuran Jaminan Kecelakaan Kerja PPPK	972.000,00	755.366,00	(216.634,00)	77,71		
3.26	3.26.0.00.0.00.01.0000	01.2.02.0001	5.1.01.01.11	Belanja Iuran Jaminan Kematian ASN	13.199.838,60	11.909.628,00	(1.290.210,60)	90,23		
3.26	3.26.0.00.0.00.01.0000	01.2.02.0001	5.1.01.01.11.0001	Belanja Iuran Jaminan Kematian PNS	9.742.126,68	9.643.646,00	(98.480,68)	98,99		
3.26	3.26.0.00.0.00.01.0000	01.2.02.0001	5.1.01.01.11.0002	Belanja Iuran Jaminan Kematian PPPK	3.457.711,92	2.265.982,00	(1.191.729,92)	65,53		
3.26	3.26.0.00.0.00.01.0000	01.2.02.0001	5.1.01.02	Belanja Tambahan Penghasilan ASN	1.208.164.437,00	1.160.214.583,00	(47.949.854,00)	96,03		
3.26	3.26.0.00.0.00.01.0000	01.2.02.0001	5.1.01.02.01	Tambahan Penghasilan berdasarkan Beban Kerja ASN	468.605.342,00	451.782.036,00	(16.823.306,00)	96,41		
3.26	3.26.0.00.0.00.01.0000	01.2.02.0001	5.1.01.02.01.0001	Tambahan Penghasilan berdasarkan Beban Kerja PNS	452.937.950,00	436.328.765,00	(16.609.185,00)	96,33		
3.26	3.26.0.00.0.00.01.0000	01.2.02.0001	5.1.01.02.01.0002	Tambahan Penghasilan berdasarkan Beban Kerja PPPK	15.667.392,00	15.453.271,00	(214.121,00)	98,63		
3.26	3.26.0.00.0.00.01.0000	01.2.02.0001	5.1.01.02.03	Tambahan Penghasilan berdasarkan Kondisi Kerja ASN	302.194.188,00	286.769.389,00	(15.424.799,00)	94,90		
3.26	3.26.0.00.0.00.01.0000	01.2.02.0001	5.1.01.02.03.0001	Tambahan Penghasilan berdasarkan Kondisi Kerja PNS	302.194.188,00	286.769.389,00	(15.424.799,00)	94,90		
3.26	3.26.0.00.0.00.01.0000	01.2.02.0001	5.1.01.02.05	Tambahan Penghasilan berdasarkan Prestasi Kerja ASN	437.364.907,00	421.663.158,00	(15.701.749,00)	96,41		
3.26	3.26.0.00.0.00.01.0000	01.2.02.0001	5.1.01.02.05.0001	Tambahan Penghasilan berdasarkan Prestasi Kerja PNS	422.742.013,00	407.240.110,00	(15.501.903,00)	96,33		
3.26	3.26.0.00.0.00.01.0000	01.2.02.0001	5.1.01.02.05.0002	Tambahan Penghasilan berdasarkan Prestasi Kerja PPPK	14.622.894,00	14.423.048,00	(199.846,00)	98,63		
3.26	3.26.0.00.0.00.01.0000	01.2.02.0002		PENYEDIAAN ADMINISTRASI PELAKSANAAN TUGAS ASN	10.000.000,00	9.868.000,00	(132.000,00)	98,68		
3.26	3.26.0.00.0.00.01.0000	01.2.02.0002	5.1	BELANJA OPERASI	10.000.000,00	9.868.000,00	(132.000,00)	98,68		
3.26	3.26.0.00.0.00.01.0000	01.2.02.0002	5.1.02	Belanja Barang dan Jasa	10.000.000,00	9.868.000,00	(132.000,00)	98,68		
3.26	3.26.0.00.0.00.01.0000	01.2.02.0002	5.1.02.02	Belanja Jasa	10.000.000,00	9.868.000,00	(132.000,00)	98,68		
3.26	3.26.0.00.0.00.01.0000	01.2.02.0002	5.1.02.02.01	Belanja Jasa Kantor	10.000.000,00	9.868.000,00	(132.000,00)	98,68		
3.26	3.26.0.00.0.00.01.0000	01.2.02.0002	5.1.02.02.01.0080	Belanja Honorarium Penanggungjawaban Pengelola Keuangan	10.000.000,00	9.868.000,00	(132.000,00)	98,68		
3.26	3.26.0.00.0.00.01.0000	1.2.03		ADMINISTRASI BARANG MILIK DAERAH PADA PERANGKAT DAERAH	10.045.000,00	8.100.600,00	(1.944.400,00)	80,64		
3.26	3.26.0.00.0.00.01.0000	01.2.03.0003		KOORDINASI DAN PENILAIAN BARANG MILIK DAERAH SKPD	10.045.000,00	8.100.600,00	(1.944.400,00)	80,64		
3.26	3.26.0.00.0.00.01.0000	01.2.03.0003	5.1	BELANJA OPERASI	10.045.000,00	8.100.600,00	(1.944.400,00)	80,64		
3.26	3.26.0.00.0.00.01.0000	01.2.03.0003	5.1.02	Belanja Barang dan Jasa	10.045.000,00	8.100.600,00	(1.944.400,00)	80,64		

Kode Rekening				Uraian	Anggaran	Realisasi	Bertambah (Berkurang)	%	Dasar Hukum	Keterangan
3.26	3.26.0.00.0.00.01.0000	01.2.03.0003	5.1.02.01	Belanja Barang	3.773.000,00	3.746.000,00	(27.000,00)	99,28		
3.26	3.26.0.00.0.00.01.0000	01.2.03.0003	5.1.02.01.01	Belanja Barang Pakai Habis	3.773.000,00	3.746.000,00	(27.000,00)	99,28		
3.26	3.26.0.00.0.00.01.0000	01.2.03.0003	5.1.02.01.01.0024	Belanja Alat/Bahan untuk Kegiatan Kantor-Alat Tulis Kantor	1.537.000,00	1.525.000,00	(12.000,00)	99,22		
3.26	3.26.0.00.0.00.01.0000	01.2.03.0003	5.1.02.01.01.0025	Belanja Alat/Bahan untuk Kegiatan Kantor- Kertas dan Cover	1.906.000,00	1.896.000,00	(10.000,00)	99,48		
3.26	3.26.0.00.0.00.01.0000	01.2.03.0003	5.1.02.01.01.0027	Belanja Alat/Bahan untuk Kegiatan Kantor-Benda Pos	330.000,00	325.000,00	(5.000,00)	98,48		
3.26	3.26.0.00.0.00.01.0000	01.2.03.0003	5.1.02.04	Belanja Perjalanan Dinas	6.272.000,00	4.354.600,00	(1.917.400,00)	69,43		
3.26	3.26.0.00.0.00.01.0000	01.2.03.0003	5.1.02.04.01	Belanja Perjalanan Dinas Dalam Negeri	6.272.000,00	4.354.600,00	(1.917.400,00)	69,43		
3.26	3.26.0.00.0.00.01.0000	01.2.03.0003	5.1.02.04.01.0001	Belanja Perjalanan Dinas Biasa	6.272.000,00	4.354.600,00	(1.917.400,00)	69,43		
3.26	**3.26.0.00.0.00.01.0000**	**1.2.05**		**ADMINISTRASI KEPEGAWAIAN PERANGKAT DAERAH**	**5.043.652,00**	**5.043.652,00**	**0,00**	**100,00**		
3.26	3.26.0.00.0.00.01.0000	01.2.05.0002		PENGADAAN PAKAIAN DINAS BESERTA ATRIBUT KELENGKAPANNYA	5.043.652,00	5.043.652,00	0,00	100,00		
3.26	3.26.0.00.0.00.01.0000	01.2.05.0002	5.1	BELANJA OPERASI	5.043.652,00	5.043.652,00	0,00	100,00		
3.26	3.26.0.00.0.00.01.0000	01.2.05.0002	5.1.02	Belanja Barang dan Jasa	5.043.652,00	5.043.652,00	0,00	100,00		
3.26	3.26.0.00.0.00.01.0000	01.2.05.0002	5.1.02.01	Belanja Barang	2.197.652,00	2.197.652,00	0,00	100,00		
3.26	3.26.0.00.0.00.01.0000	01.2.05.0002	5.1.02.01.01	Belanja Barang Pakai Habis	2.197.652,00	2.197.652,00	0,00	100,00		
3.26	3.26.0.00.0.00.01.0000	01.2.05.0002	5.1.02.01.01.0024	Belanja Alat/Bahan untuk Kegiatan Kantor-Alat Tulis Kantor	252.652,00	252.652,00	0,00	100,00		
3.26	3.26.0.00.0.00.01.0000	01.2.05.0002	5.1.02.01.01.0025	Belanja Alat/Bahan untuk Kegiatan Kantor- Kertas dan Cover	450.000,00	450.000,00	0,00	100,00		
3.26	3.26.0.00.0.00.01.0000	01.2.05.0002	5.1.02.01.01.0026	Belanja Alat/Bahan untuk Kegiatan Kantor- Bahan Cetak	975.000,00	975.000,00	0,00	100,00		
3.26	3.26.0.00.0.00.01.0000	01.2.05.0002	5.1.02.01.01.0027	Belanja Alat/Bahan untuk Kegiatan Kantor-Benda Pos	220.000,00	220.000,00	0,00	100,00		
3.26	3.26.0.00.0.00.01.0000	01.2.05.0002	5.1.02.01.01.0029	Belanja Alat/Bahan untuk Kegiatan Kantor-Bahan Komputer	300.000,00	300.000,00	0,00	100,00		
3.26	3.26.0.00.0.00.01.0000	01.2.05.0002	5.1.02.02	Belanja Jasa	2.846.000,00	2.846.000,00	0,00	100,00		
3.26	3.26.0.00.0.00.01.0000	01.2.05.0002	5.1.02.02.01	Belanja Jasa Kantor	2.846.000,00	2.846.000,00	0,00	100,00		
3.26	3.26.0.00.0.00.01.0000	01.2.05.0002	5.1.02.02.01.0026	Belanja Jasa Tenaga Administrasi	666.000,00	666.000,00	0,00	100,00		
3.26	3.26.0.00.0.00.01.0000	01.2.05.0002	5.1.02.02.01.0080	Belanja Honorarium Penanggungjawaban Pengelola Keuangan	1.500.000,00	1.500.000,00	0,00	100,00		
3.26	3.26.0.00.0.00.01.0000	01.2.05.0002	5.1.02.02.01.0081	Belanja Honorarium Pengadaan Barang/Jasa	680.000,00	680.000,00	0,00	100,00		
3.26	**3.26.0.00.0.00.01.0000**	**1.2.06**		**ADMINISTRASI UMUM PERANGKAT DAERAH**	**59.446.000,00**	**58.781.500,00**	**(664.500,00)**	**98,88**		
3.26	3.26.0.00.0.00.01.0000	01.2.06.0001		PENYEDIAAN KOMPONEN INSTALASI LISTRIK/PENERANGAN BANGUNAN KANTOR	1.972.000,00	1.969.000,00	(3.000,00)	99,85		
3.26	3.26.0.00.0.00.01.0000	01.2.06.0001	5.1	BELANJA OPERASI	1.972.000,00	1.969.000,00	(3.000,00)	99,85		
3.26	3.26.0.00.0.00.01.0000	01.2.06.0001	5.1.02	Belanja Barang dan Jasa	1.972.000,00	1.969.000,00	(3.000,00)	99,85		
3.26	3.26.0.00.0.00.01.0000	01.2.06.0001	5.1.02.01	Belanja Barang	1.972.000,00	1.969.000,00	(3.000,00)	99,85		
3.26	3.26.0.00.0.00.01.0000	01.2.06.0001	5.1.02.01.01	Belanja Barang Pakai Habis	1.972.000,00	1.969.000,00	(3.000,00)	99,85		
3.26	3.26.0.00.0.00.01.0000	01.2.06.0001	5.1.02.01.01.0031	Belanja Alat/Bahan untuk Kegiatan Kantor-Alat Listrik	1.972.000,00	1.969.000,00	(3.000,00)	99,85		
3.26	3.26.0.00.0.00.01.0000	01.2.06.0002		PENYEDIAAN PERALATAN DAN PERLENGKAPAN KANTOR	14.399.000,00	14.187.000,00	(212.000,00)	98,53		
3.26	3.26.0.00.0.00.01.0000	01.2.06.0002	5.1	BELANJA OPERASI	14.399.000,00	14.187.000,00	(212.000,00)	98,53		
3.26	3.26.0.00.0.00.01.0000	01.2.06.0002	5.1.02	Belanja Barang dan Jasa	14.399.000,00	14.187.000,00	(212.000,00)	98,53		
3.26	3.26.0.00.0.00.01.0000	01.2.06.0002	5.1.02.01	Belanja Barang	14.399.000,00	14.187.000,00	(212.000,00)	98,53		
3.26	3.26.0.00.0.00.01.0000	01.2.06.0002	5.1.02.01.01	Belanja Barang Pakai Habis	14.399.000,00	14.187.000,00	(212.000,00)	98,53		
3.26	3.26.0.00.0.00.01.0000	01.2.06.0002	5.1.02.01.01.0024	Belanja Alat/Bahan untuk Kegiatan Kantor-Alat Tulis Kantor	4.493.000,00	4.484.000,00	(9.000,00)	99,80		
3.26	3.26.0.00.0.00.01.0000	01.2.06.0002	5.1.02.01.01.0025	Belanja Alat/Bahan untuk Kegiatan Kantor- Kertas dan Cover	6.060.000,00	5.987.000,00	(73.000,00)	98,80		
3.26	3.26.0.00.0.00.01.0000	01.2.06.0002	5.1.02.01.01.0027	Belanja Alat/Bahan untuk Kegiatan Kantor-Benda Pos	1.700.000,00	1.691.000,00	(9.000,00)	99,47		
3.26	3.26.0.00.0.00.01.0000	01.2.06.0002	5.1.02.01.01.0029	Belanja Alat/Bahan untuk Kegiatan Kantor-Bahan Komputer	2.146.000,00	2.025.000,00	(121.000,00)	94,36		
3.26	3.26.0.00.0.00.01.0000	01.2.06.0003		PENYEDIAAN PERALATAN RUMAH TANGGA	4.391.000,00	4.328.000,00	(63.000,00)	98,57		
3.26	3.26.0.00.0.00.01.0000	01.2.06.0003	5.1	BELANJA OPERASI	4.391.000,00	4.328.000,00	(63.000,00)	98,57		
3.26	3.26.0.00.0.00.01.0000	01.2.06.0003	5.1.02	Belanja Barang dan Jasa	4.391.000,00	4.328.000,00	(63.000,00)	98,57		
3.26	3.26.0.00.0.00.01.0000	01.2.06.0003	5.1.02.01	Belanja Barang	4.391.000,00	4.328.000,00	(63.000,00)	98,57		
3.26	3.26.0.00.0.00.01.0000	01.2.06.0003	5.1.02.01.01	Belanja Barang Pakai Habis	4.391.000,00	4.328.000,00	(63.000,00)	98,57		
3.26	3.26.0.00.0.00.01.0000	01.2.06.0003	5.1.02.01.01.0002	Belanja Bahan-Bahan Kimia	878.000,00	857.000,00	(21.000,00)	97,61		

Kode Rekening				Uraian	Anggaran	Realisasi	Bertambah (Berkurang)	%	Dasar Hukum	Keterangan
3.26	3.26.0.00.0.00.01.0000	01.2.06.0003	5.1.02.01.01.0030	Belanja Alat/Bahan untuk Kegiatan Kantor-Perabot Kantor	3.513.000,00	3.471.000,00	(42.000,00)	98,80		
3.26	3.26.0.00.0.00.01.0000	01.2.06.0005		PENYEDIAAN BARANG CETAKAN DAN PENGGANDAAN	3.410.000,00	3.385.000,00	(25.000,00)	99,27		
3.26	3.26.0.00.0.00.01.0000	01.2.06.0005	5.1	BELANJA OPERASI	3.410.000,00	3.385.000,00	(25.000,00)	99,27		
3.26	3.26.0.00.0.00.01.0000	01.2.06.0005	5.1.02	Belanja Barang dan Jasa	3.410.000,00	3.385.000,00	(25.000,00)	99,27		
3.26	3.26.0.00.0.00.01.0000	01.2.06.0005	5.1.02.01	Belanja Barang	3.410.000,00	3.385.000,00	(25.000,00)	99,27		
3.26	3.26.0.00.0.00.01.0000	01.2.06.0005	5.1.02.01.01	Belanja Barang Pakai Habis	3.410.000,00	3.385.000,00	(25.000,00)	99,27		
3.26	3.26.0.00.0.00.01.0000	01.2.06.0005	5.1.02.01.01.0026	Belanja Alat/Bahan untuk Kegiatan Kantor- Bahan Cetak	3.410.000,00	3.385.000,00	(25.000,00)	99,27		
3.26	3.26.0.00.0.00.01.0000	01.2.06.0006		PENYEDIAAN BAHAN BACAAN DAN PERATURAN PERUNDANG-	9.900.000,00	9.540.000,00	(360.000,00)	96,36		
3.26	3.26.0.00.0.00.01.0000	01.2.06.0006	5.1	BELANJA OPERASI	9.900.000,00	9.540.000,00	(360.000,00)	96,36		
3.26	3.26.0.00.0.00.01.0000	01.2.06.0006	5.1.02	Belanja Barang dan Jasa	9.900.000,00	9.540.000,00	(360.000,00)	96,36		
3.26	3.26.0.00.0.00.01.0000	01.2.06.0006	5.1.02.02	Belanja Jasa	9.900.000,00	9.540.000,00	(360.000,00)	96,36		
3.26	3.26.0.00.0.00.01.0000	01.2.06.0006	5.1.02.02.01	Belanja Jasa Kantor	9.900.000,00	9.540.000,00	(360.000,00)	96,36		
3.26	3.26.0.00.0.00.01.0000	01.2.06.0006	5.1.02.02.01.0062	Belanja Langganan Jurnal/Surat Kabar/Majalah	9.900.000,00	9.540.000,00	(360.000,00)	96,36		
3.26	3.26.0.00.0.00.01.0000	01.2.06.0009		PENYELENGGARAAN RAPAT KOORDINASI DAN KONSULTASI SKPD	25.374.000,00	25.372.500,00	(1.500,00)	99,99		
3.26	3.26.0.00.0.00.01.0000	01.2.06.0009	5.1	BELANJA OPERASI	25.374.000,00	25.372.500,00	(1.500,00)	99,99		
3.26	3.26.0.00.0.00.01.0000	01.2.06.0009	5.1.02	Belanja Barang dan Jasa	25.374.000,00	25.372.500,00	(1.500,00)	99,99		
3.26	3.26.0.00.0.00.01.0000	01.2.06.0009	5.1.02.01	Belanja Barang	4.100.000,00	4.100.000,00	0,00	100,00		
3.26	3.26.0.00.0.00.01.0000	01.2.06.0009	5.1.02.01.01	Belanja Barang Pakai Habis	4.100.000,00	4.100.000,00	0,00	100,00		
3.26	3.26.0.00.0.00.01.0000	01.2.06.0009	5.1.02.01.01.0052	Belanja Makanan dan Minuman Rapat	4.100.000,00	4.100.000,00	0,00	100,00		
3.26	3.26.0.00.0.00.01.0000	01.2.06.0009	5.1.02.04	Belanja Perjalanan Dinas	21.274.000,00	21.272.500,00	(1.500,00)	99,99		
3.26	3.26.0.00.0.00.01.0000	01.2.06.0009	5.1.02.04.01	Belanja Perjalanan Dinas Dalam Negeri	21.274.000,00	21.272.500,00	(1.500,00)	99,99		
3.26	3.26.0.00.0.00.01.0000	01.2.06.0009	5.1.02.04.01.0001	Belanja Perjalanan Dinas Biasa	18.024.000,00	18.023.500,00	(500,00)	100,00		
3.26	3.26.0.00.0.00.01.0000	01.2.06.0009	5.1.02.04.01.0003	Belanja Perjalanan Dinas Dalam Kota	3.250.000,00	3.249.000,00	(1.000,00)	99,97		
3.26	**3.26.0.00.0.00.01.0000**	**1.2.07**		**PENGADAAN BARANG MILIK DAERAH PENUNJANG URUSAN PEMERINTAH DAERAH**	**396.005.000,00**	**390.539.750,00**	**(5.465.250,00)**	**98,62**		
3.26	3.26.0.00.0.00.01.0000	01.2.07.0005		PENGADAAN MEBEL	200.000.000,00	197.907.750,00	(2.092.250,00)	98,95		
3.26	3.26.0.00.0.00.01.0000	01.2.07.0005	5.1	BELANJA OPERASI	2.524.000,00	2.399.000,00	(125.000,00)	95,05		
3.26	3.26.0.00.0.00.01.0000	01.2.07.0005	5.1.02	Belanja Barang dan Jasa	2.524.000,00	2.399.000,00	(125.000,00)	95,05		
3.26	3.26.0.00.0.00.01.0000	01.2.07.0005	5.1.02.01	Belanja Barang	2.524.000,00	2.399.000,00	(125.000,00)	95,05		
3.26	3.26.0.00.0.00.01.0000	01.2.07.0005	5.1.02.01.01	Belanja Barang Pakai Habis	2.524.000,00	2.399.000,00	(125.000,00)	95,05		
3.26	3.26.0.00.0.00.01.0000	01.2.07.0005	5.1.02.01.01.0025	Belanja Alat/Bahan untuk Kegiatan Kantor- Kertas dan Cover	1.246.000,00	1.239.000,00	(7.000,00)	99,44		
3.26	3.26.0.00.0.00.01.0000	01.2.07.0005	5.1.02.01.01.0026	Belanja Alat/Bahan untuk Kegiatan Kantor- Bahan Cetak	368.000,00	250.000,00	(118.000,00)	67,93		
3.26	3.26.0.00.0.00.01.0000	01.2.07.0005	5.1.02.01.01.0027	Belanja Alat/Bahan untuk Kegiatan Kantor-Benda Pos	260.000,00	260.000,00	0,00	100,00		
3.26	3.26.0.00.0.00.01.0000	01.2.07.0005	5.1.02.01.01.0029	Belanja Alat/Bahan untuk Kegiatan Kantor-Bahan Komputer	650.000,00	650.000,00	0,00	100,00		
3.26	3.26.0.00.0.00.01.0000	01.2.07.0005	5.2	BELANJA MODAL	197.476.000,00	195.508.750,00	(1.967.250,00)	99,00		
3.26	3.26.0.00.0.00.01.0000	01.2.07.0005	5.2.02	Belanja Modal Peralatan dan Mesin	197.476.000,00	195.508.750,00	(1.967.250,00)	99,00		
3.26	3.26.0.00.0.00.01.0000	01.2.07.0005	5.2.02.05	Belanja Modal Alat Kantor dan Rumah Tangga	197.476.000,00	195.508.750,00	(1.967.250,00)	99,00		
3.26	3.26.0.00.0.00.01.0000	01.2.07.0005	5.2.02.05.02	Belanja Modal Alat Rumah Tangga	192.038.000,00	190.170.750,00	(1.867.250,00)	99,03		
3.26	3.26.0.00.0.00.01.0000	01.2.07.0005	5.2.02.05.02.0001	Belanja Modal Mebel	192.038.000,00	190.170.750,00	(1.867.250,00)	99,03		
3.26	3.26.0.00.0.00.01.0000	01.2.07.0005	5.2.02.05.03	Belanja Modal Meja dan Kursi Kerja/Rapat Pejabat	5.438.000,00	5.338.000,00	(100.000,00)	98,16		
3.26	3.26.0.00.0.00.01.0000	01.2.07.0005	5.2.02.05.03.0001	Belanja Modal Meja Kerja Pejabat	5.438.000,00	5.338.000,00	(100.000,00)	98,16		
3.26	3.26.0.00.0.00.01.0000	01.2.07.0006		PENGADAAN PERALATAN DAN MESIN LAINNYA	196.005.000,00	192.632.000,00	(3.373.000,00)	98,28		
3.26	3.26.0.00.0.00.01.0000	01.2.07.0006	5.1	BELANJA OPERASI	3.740.000,00	3.532.000,00	(208.000,00)	94,44		
3.26	3.26.0.00.0.00.01.0000	01.2.07.0006	5.1.02	Belanja Barang dan Jasa	3.740.000,00	3.532.000,00	(208.000,00)	94,44		
3.26	3.26.0.00.0.00.01.0000	01.2.07.0006	5.1.02.01	Belanja Barang	3.740.000,00	3.532.000,00	(208.000,00)	94,44		
3.26	3.26.0.00.0.00.01.0000	01.2.07.0006	5.1.02.01.01	Belanja Barang Pakai Habis	3.740.000,00	3.532.000,00	(208.000,00)	94,44		
3.26	3.26.0.00.0.00.01.0000	01.2.07.0006	5.1.02.01.01.0025	Belanja Alat/Bahan untuk Kegiatan Kantor- Kertas dan Cover	1.068.000,00	1.062.000,00	(6.000,00)	99,44		

Kode Rekening				Uraian	Anggaran	Realisasi	Bertambah (Berkurang)	%	Dasar Hukum	Keterangan
3.26	3.26.0.00.0.00.01.0000	01.2.07.0006	5.1.02.01.01.0026	Belanja Alat/Bahan untuk Kegiatan Kantor- Bahan Cetak	450.000,00	450.000,00	0,00	100,00		
3.26	3.26.0.00.0.00.01.0000	01.2.07.0006	5.1.02.01.01.0027	Belanja Alat/Bahan untuk Kegiatan Kantor-Benda Pos	390.000,00	390.000,00	0,00	100,00		
3.26	3.26.0.00.0.00.01.0000	01.2.07.0006	5.1.02.01.01.0029	Belanja Alat/Bahan untuk Kegiatan Kantor-Bahan Komputer	1.832.000,00	1.630.000,00	(202.000,00)	88,97		
3.26	3.26.0.00.0.00.01.0000	01.2.07.0006	5.2	BELANJA MODAL	192.265.000,00	189.100.000,00	(3.165.000,00)	98,35		
3.26	3.26.0.00.0.00.01.0000	01.2.07.0006	5.2.02	Belanja Modal Peralatan dan Mesin	192.265.000,00	189.100.000,00	(3.165.000,00)	98,35		
3.26	3.26.0.00.0.00.01.0000	01.2.07.0006	5.2.02.05	Belanja Modal Alat Kantor dan Rumah Tangga	10.005.000,00	9.500.000,00	(505.000,00)	94,95		
3.26	3.26.0.00.0.00.01.0000	01.2.07.0006	5.2.02.05.01	Belanja Modal Alat Kantor	10.005.000,00	9.500.000,00	(505.000,00)	94,95		
3.26	3.26.0.00.0.00.01.0000	01.2.07.0006	5.2.02.05.01.0005	Belanja Modal Alat Kantor Lainnya	10.005.000,00	9.500.000,00	(505.000,00)	94,95		
3.26	3.26.0.00.0.00.01.0000	01.2.07.0006	5.2.02.06	Belanja Modal Alat Studio, Komunikasi, dan Pemancar	11.530.000,00	11.000.000,00	(530.000,00)	95,40		
3.26	3.26.0.00.0.00.01.0000	01.2.07.0006	5.2.02.06.01	Belanja Modal Alat Studio	11.530.000,00	11.000.000,00	(530.000,00)	95,40		
3.26	3.26.0.00.0.00.01.0000	01.2.07.0006	5.2.02.06.01.0006	Belanja Modal Alat Studio Lainnya	11.530.000,00	11.000.000,00	(530.000,00)	95,40		
3.26	3.26.0.00.0.00.01.0000	01.2.07.0006	5.2.02.10	Belanja Modal Komputer	170.730.000,00	168.600.000,00	(2.130.000,00)	98,75		
3.26	3.26.0.00.0.00.01.0000	01.2.07.0006	5.2.02.10.01	Belanja Modal Komputer Unit	139.230.000,00	137.100.000,00	(2.130.000,00)	98,47		
3.26	3.26.0.00.0.00.01.0000	01.2.07.0006	5.2.02.10.01.0002	Belanja Modal Personal Computer	139.230.000,00	137.100.000,00	(2.130.000,00)	98,47		
3.26	3.26.0.00.0.00.01.0000	01.2.07.0006	5.2.02.10.02	Belanja Modal Peralatan Komputer	31.500.000,00	31.500.000,00	0,00	100,00		
3.26	3.26.0.00.0.00.01.0000	01.2.07.0006	5.2.02.10.02.0003	Belanja Modal Peralatan Personal Computer	31.500.000,00	31.500.000,00	0,00	100,00		
3.26	**3.26.0.00.0.00.01.0000**	**1.2.08**		**PENYEDIAAN JASA PENUNJANG URUSAN PEMERINTAHAN DAERAH**	**110.290.000,00**	**95.007.451,00**	**(15.282.549,00)**	**86,14**		
3.26	3.26.0.00.0.00.01.0000	01.2.08.0002		PENYEDIAAN JASA KOMUNIKASI, SUMBER DAYA AIR DAN LISTRIK	18.540.000,00	14.302.451,00	(4.237.549,00)	77,14		
3.26	3.26.0.00.0.00.01.0000	01.2.08.0002	5.1	BELANJA OPERASI	18.540.000,00	14.302.451,00	(4.237.549,00)	77,14		
3.26	3.26.0.00.0.00.01.0000	01.2.08.0002	5.1.02	Belanja Barang dan Jasa	18.540.000,00	14.302.451,00	(4.237.549,00)	77,14		
3.26	3.26.0.00.0.00.01.0000	01.2.08.0002	5.1.02.02	Belanja Jasa	18.540.000,00	14.302.451,00	(4.237.549,00)	77,14		
3.26	3.26.0.00.0.00.01.0000	01.2.08.0002	5.1.02.02.01	Belanja Jasa Kantor	18.540.000,00	14.302.451,00	(4.237.549,00)	77,14		
3.26	3.26.0.00.0.00.01.0000	01.2.08.0002	5.1.02.02.01.0063	Belanja Kawat/Faksimili/Internet/TV Berlangganan	18.540.000,00	14.302.451,00	(4.237.549,00)	77,14		
3.26	3.26.0.00.0.00.01.0000	01.2.08.0004		PENYEDIAAN JASA PELAYANAN UMUM KANTOR	91.750.000,00	80.705.000,00	(11.045.000,00)	87,96		
3.26	3.26.0.00.0.00.01.0000	01.2.08.0004	5.1	BELANJA OPERASI	91.750.000,00	80.705.000,00	(11.045.000,00)	87,96		
3.26	3.26.0.00.0.00.01.0000	01.2.08.0004	5.1.02	Belanja Barang dan Jasa	91.750.000,00	80.705.000,00	(11.045.000,00)	87,96		
3.26	3.26.0.00.0.00.01.0000	01.2.08.0004	5.1.02.02	Belanja Jasa	91.750.000,00	80.705.000,00	(11.045.000,00)	87,96		
3.26	3.26.0.00.0.00.01.0000	01.2.08.0004	5.1.02.02.01	Belanja Jasa Kantor	91.750.000,00	80.705.000,00	(11.045.000,00)	87,96		
3.26	3.26.0.00.0.00.01.0000	01.2.08.0004	5.1.02.02.01.0026	Belanja Jasa Tenaga Administrasi	91.750.000,00	80.705.000,00	(11.045.000,00)	87,96		
3.26	**3.26.0.00.0.00.01.0000**	**1.2.09**		**PEMELIHARAAN BARANG MILIK DAERAH PENUNJANG URUSAN PEMERINTAHAN DAERAH**	**42.742.000,00**	**25.610.460,00**	**(17.131.540,00)**	**59,92**		
3.26	3.26.0.00.0.00.01.0000	01.2.09.0001		PENYEDIAAN JASA PEMELIHARAAN, BIAYA PEMELIHARAAN, DAN PAJAK KENDARAAN PERORANGAN DINAS ATAU KENDARAAN DINAS JABATAN	32.592.000,00	16.190.460,00	(16.401.540,00)	49,68		
3.26	3.26.0.00.0.00.01.0000	01.2.09.0001	5.1	BELANJA OPERASI	32.592.000,00	16.190.460,00	(16.401.540,00)	49,68		
3.26	3.26.0.00.0.00.01.0000	01.2.09.0001	5.1.02	Belanja Barang dan Jasa	32.592.000,00	16.190.460,00	(16.401.540,00)	49,68		
3.26	3.26.0.00.0.00.01.0000	01.2.09.0001	5.1.02.01	Belanja Barang	26.592.000,00	13.037.500,00	(13.554.500,00)	49,03		
3.26	3.26.0.00.0.00.01.0000	01.2.09.0001	5.1.02.01.01	Belanja Barang Pakai Habis	26.592.000,00	13.037.500,00	(13.554.500,00)	49,03		
3.26	3.26.0.00.0.00.01.0000	01.2.09.0001	5.1.02.01.01.0004	Belanja Bahan-Bahan Bakar dan Pelumas	26.592.000,00	13.037.500,00	(13.554.500,00)	49,03		
3.26	3.26.0.00.0.00.01.0000	01.2.09.0001	5.1.02.02	Belanja Jasa	6.000.000,00	3.152.960,00	(2.847.040,00)	52,55		
3.26	3.26.0.00.0.00.01.0000	01.2.09.0001	5.1.02.02.01	Belanja Jasa Kantor	6.000.000,00	3.152.960,00	(2.847.040,00)	52,55		
3.26	3.26.0.00.0.00.01.0000	01.2.09.0001	5.1.02.02.01.0067	Belanja Pembayaran Pajak, Bea, dan Perizinan	6.000.000,00	3.152.960,00	(2.847.040,00)	52,55		
3.26	3.26.0.00.0.00.01.0000	01.2.09.0006		PEMELIHARAAN PERALATAN DAN MESIN LAINNYA	10.150.000,00	9.420.000,00	(730.000,00)	92,81		
3.26	3.26.0.00.0.00.01.0000	01.2.09.0006	5.1	BELANJA OPERASI	10.150.000,00	9.420.000,00	(730.000,00)	92,81		
3.26	3.26.0.00.0.00.01.0000	01.2.09.0006	5.1.02	Belanja Barang dan Jasa	10.150.000,00	9.420.000,00	(730.000,00)	92,81		
3.26	3.26.0.00.0.00.01.0000	01.2.09.0006	5.1.02.03	Belanja Pemeliharaan	10.150.000,00	9.420.000,00	(730.000,00)	92,81		
3.26	3.26.0.00.0.00.01.0000	01.2.09.0006	5.1.02.03.02	Belanja Pemeliharaan Peralatan dan Mesin	10.150.000,00	9.420.000,00	(730.000,00)	92,81		

Kode Rekening				Uraian	Anggaran	Realisasi	Bertambah (Berkurang)	%	Dasar Hukum	Keterangan
3.26	3.26.0.00.0.00.01.0000	01.2.09.0006	5.1.02.03.02.0121	Belanja Pemeliharaan Alat Kantor dan Rumah Tangga-Alat Rumah Tangga-Alat Pendingin	3.050.000,00	2.750.000,00	(300.000,00)	90,16		
3.26	3.26.0.00.0.00.01.0000	01.2.09.0006	5.1.02.03.02.0405	Belanja Pemeliharaan Komputer-Komputer Unit-Personal Computer	3.650.000,00	3.380.000,00	(270.000,00)	92,60		
3.26	3.26.0.00.0.00.01.0000	01.2.09.0006	5.1.02.03.02.0406	Belanja Pemeliharaan Komputer-Komputer Unit-Komputer Unit Lainnya	3.450.000,00	3.290.000,00	(160.000,00)	95,36		
3.26	**3.26.0.00.0.00.01.0000**	**02**		**PROGRAM PENINGKATAN DAYA TARIK DESTINASI PARIWISATA**	**33.139.500,00**	**30.119.000,00**	**(3.020.500,00)**	**90,89**		
3.26	**3.26.0.00.0.00.01.0000**	**2.2.03**		**PENGELOLAAN DESTINASI PARIWISATA KABUPATEN/KOTA**	**33.139.500,00**	**30.119.000,00**	**(3.020.500,00)**	**90,89**		
3.26	3.26.0.00.0.00.01.0000	02.2.03.0010		MONITORING DAN EVALUASI PENGELOLAAN DESTINASI PARIWISATA KABUPATEN/KOTA	33.139.500,00	30.119.000,00	(3.020.500,00)	90,89		
3.26	3.26.0.00.0.00.01.0000	02.2.03.0010	5.1	BELANJA OPERASI	33.139.500,00	30.119.000,00	(3.020.500,00)	90,89		
3.26	3.26.0.00.0.00.01.0000	02.2.03.0010	5.1.02	Belanja Barang dan Jasa	33.139.500,00	30.119.000,00	(3.020.500,00)	90,89		
3.26	3.26.0.00.0.00.01.0000	02.2.03.0010	5.1.02.01	Belanja Barang	5.593.500,00	5.573.000,00	(20.500,00)	99,63		
3.26	3.26.0.00.0.00.01.0000	02.2.03.0010	5.1.02.01.01	Belanja Barang Pakai Habis	5.593.500,00	5.573.000,00	(20.500,00)	99,63		
3.26	3.26.0.00.0.00.01.0000	02.2.03.0010	5.1.02.01.01.0024	Belanja Alat/Bahan untuk Kegiatan Kantor-Alat Tulis Kantor	1.250.000,00	1.250.000,00	0,00	100,00		
3.26	3.26.0.00.0.00.01.0000	02.2.03.0010	5.1.02.01.01.0025	Belanja Alat/Bahan untuk Kegiatan Kantor- Kertas dan Cover	1.133.000,00	1.133.000,00	0,00	100,00		
3.26	3.26.0.00.0.00.01.0000	02.2.03.0010	5.1.02.01.01.0026	Belanja Alat/Bahan untuk Kegiatan Kantor- Bahan Cetak	1.320.500,00	1.300.000,00	(20.500,00)	98,45		
3.26	3.26.0.00.0.00.01.0000	02.2.03.0010	5.1.02.01.01.0029	Belanja Alat/Bahan untuk Kegiatan Kantor-Bahan Komputer	900.000,00	900.000,00	0,00	100,00		
3.26	3.26.0.00.0.00.01.0000	02.2.03.0010	5.1.02.01.01.0052	Belanja Makanan dan Minuman Rapat	990.000,00	990.000,00	0,00	100,00		
3.26	3.26.0.00.0.00.01.0000	02.2.03.0010	5.1.02.02	Belanja Jasa	4.947.000,00	4.947.000,00	0,00	100,00		
3.26	3.26.0.00.0.00.01.0000	02.2.03.0010	5.1.02.02.01	Belanja Jasa Kantor	4.947.000,00	4.947.000,00	0,00	100,00		
3.26	3.26.0.00.0.00.01.0000	02.2.03.0010	5.1.02.02.01.0080	Belanja Honorarium Penanggungjawaban Pengelola Keuangan	4.947.000,00	4.947.000,00	0,00	100,00		
3.26	3.26.0.00.0.00.01.0000	02.2.03.0010	5.1.02.04	Belanja Perjalanan Dinas	22.599.000,00	19.599.000,00	(3.000.000,00)	86,73		
3.26	3.26.0.00.0.00.01.0000	02.2.03.0010	5.1.02.04.01	Belanja Perjalanan Dinas Dalam Negeri	22.599.000,00	19.599.000,00	(3.000.000,00)	86,73		
3.26	3.26.0.00.0.00.01.0000	02.2.03.0010	5.1.02.04.01.0003	Belanja Perjalanan Dinas Dalam Kota	22.599.000,00	19.599.000,00	(3.000.000,00)	86,73		
3.26	**3.26.0.00.0.00.01.0000**	**03**		**PROGRAM PEMASARAN PARIWISATA**	**1.197.780.000,00**	**1.158.445.453,00**	**(39.334.547,00)**	**96,72**		
3.26	**3.26.0.00.0.00.01.0000**	**3.2.01**		**PEMASARAN PARIWISATA DALAM DAN LUAR NEGERI DAYA TARIK, DESTINASI DAN KAWASAN STRATEGIS PARIWISATA KABUPATEN/KOTA**	**1.197.780.000,00**	**1.158.445.453,00**	**(39.334.547,00)**	**96,72**		
3.26	3.26.0.00.0.00.01.0000	03.2.01.0003		PENYEDIAAN DATA DAN PENYEBARAN INFORMASI PARIWISATA KABUPATEN/KOTA, BAIK DALAM DAN LUAR NEGERI	820.500.000,00	800.763.453,00	(19.736.547,00)	97,59		
3.26	3.26.0.00.0.00.01.0000	03.2.01.0003	5.1	BELANJA OPERASI	761.000.000,00	741.263.453,00	(19.736.547,00)	97,41		
3.26	3.26.0.00.0.00.01.0000	03.2.01.0003	5.1.02	Belanja Barang dan Jasa	761.000.000,00	741.263.453,00	(19.736.547,00)	97,41		
3.26	3.26.0.00.0.00.01.0000	03.2.01.0003	5.1.02.01	Belanja Barang	504.318.000,00	491.148.353,00	(13.169.647,00)	97,39		
3.26	3.26.0.00.0.00.01.0000	03.2.01.0003	5.1.02.01.01	Belanja Barang Pakai Habis	504.318.000,00	491.148.353,00	(13.169.647,00)	97,39		
3.26	3.26.0.00.0.00.01.0000	03.2.01.0003	5.1.02.01.01.0024	Belanja Alat/Bahan untuk Kegiatan Kantor-Alat Tulis Kantor	595.000,00	586.000,00	(9.000,00)	98,49		
3.26	3.26.0.00.0.00.01.0000	03.2.01.0003	5.1.02.01.01.0025	Belanja Alat/Bahan untuk Kegiatan Kantor- Kertas dan Cover	375.000,00	374.400,00	(600,00)	99,84		
3.26	3.26.0.00.0.00.01.0000	03.2.01.0003	5.1.02.01.01.0026	Belanja Alat/Bahan untuk Kegiatan Kantor- Bahan Cetak	243.499.200,00	236.227.902,00	(7.271.298,00)	97,01		
3.26	3.26.0.00.0.00.01.0000	03.2.01.0003	5.1.02.01.01.0027	Belanja Alat/Bahan untuk Kegiatan Kantor-Benda Pos	1.598.000,00	1.540.000,00	(58.000,00)	96,37		
3.26	3.26.0.00.0.00.01.0000	03.2.01.0003	5.1.02.01.01.0029	Belanja Alat/Bahan untuk Kegiatan Kantor-Bahan Komputer	390.000,00	390.000,00	0,00	100,00		
3.26	3.26.0.00.0.00.01.0000	03.2.01.0003	5.1.02.01.01.0039	Belanja Persediaan untuk Dijual/Diserahkan-Persediaan untuk Dijual/Diserahkan kepada Masyarakat	257.860.800,00	252.030.051,00	(5.830.749,00)	97,74		
3.26	3.26.0.00.0.00.01.0000	03.2.01.0003	5.1.02.02	Belanja Jasa	194.500.000,00	188.992.000,00	(5.508.000,00)	97,17		
3.26	3.26.0.00.0.00.01.0000	03.2.01.0003	5.1.02.02.01	Belanja Jasa Kantor	194.500.000,00	188.992.000,00	(5.508.000,00)	97,17		
3.26	3.26.0.00.0.00.01.0000	03.2.01.0003	5.1.02.02.01.0039	Belanja Jasa Tenaga Informasi dan Teknologi	14.500.000,00	14.500.000,00	0,00	100,00		
3.26	3.26.0.00.0.00.01.0000	03.2.01.0003	5.1.02.02.01.0055	Belanja Jasa Iklan/Reklame, Film, dan Pemotretan	180.000.000,00	174.492.000,00	(5.508.000,00)	96,94		
3.26	3.26.0.00.0.00.01.0000	03.2.01.0003	5.1.02.03	Belanja Pemeliharaan	49.500.000,00	49.500.000,00	0,00	100,00		
3.26	3.26.0.00.0.00.01.0000	03.2.01.0003	5.1.02.03.06	Belanja Pemeliharaan Aset Tidak Berwujud	49.500.000,00	49.500.000,00	0,00	100,00		
3.26	3.26.0.00.0.00.01.0000	03.2.01.0003	5.1.02.03.06.0009	Belanja Pemeliharaan Aset Tidak Berwujud-Aset Tidak Berwujud Lainnya	49.500.000,00	49.500.000,00	0,00	100,00		
3.26	3.26.0.00.0.00.01.0000	03.2.01.0003	5.1.02.04	Belanja Perjalanan Dinas	12.682.000,00	11.623.100,00	(1.058.900,00)	91,65		

Kode Rekening				Uraian	Anggaran	Realisasi	Bertambah (Berkurang)	%	Dasar Hukum	Keterangan
3.26	3.26.0.00.0.00.01.0000	03.2.01.0003	5.1.02.04.01	Belanja Perjalanan Dinas Dalam Negeri	12.682.000,00	11.623.100,00	(1.058.900,00)	91,65		
3.26	3.26.0.00.0.00.01.0000	03.2.01.0003	5.1.02.04.01.0001	Belanja Perjalanan Dinas Biasa	12.682.000,00	11.623.100,00	(1.058.900,00)	91,65		
3.26	3.26.0.00.0.00.01.0000	03.2.01.0003	5.2	BELANJA MODAL	59.500.000,00	59.500.000,00	0,00	100,00		
3.26	3.26.0.00.0.00.01.0000	03.2.01.0003	5.2.06	Belanja Modal Aset Lainnya	59.500.000,00	59.500.000,00	0,00	100,00		
3.26	3.26.0.00.0.00.01.0000	03.2.01.0003	5.2.06.01	Belanja Modal Aset Lainnya-Aset Tidak Berwujud	59.500.000,00	59.500.000,00	0,00	100,00		
3.26	3.26.0.00.0.00.01.0000	03.2.01.0003	5.2.06.01.01	Belanja Modal Aset Tidak Berwujud	59.500.000,00	59.500.000,00	0,00	100,00		
3.26	3.26.0.00.0.00.01.0000	03.2.01.0003	5.2.06.01.01.0009	Belanja Modal Aset Tidak Berwujud-Aset Tidak Berwujud Lainnya	59.500.000,00	59.500.000,00	0,00	100,00		
3.26	3.26.0.00.0.00.01.0000	03.2.01.0005		MONITORING DAN EVALUASI PENGEMBANGAN PEMASARAN	1.560.000,00	0,00	(1.560.000,00)	0,00		
3.26	3.26.0.00.0.00.01.0000	03.2.01.0005	5.1	BELANJA OPERASI	1.560.000,00	0,00	(1.560.000,00)	0,00		
3.26	3.26.0.00.0.00.01.0000	03.2.01.0005	5.1.02	Belanja Barang dan Jasa	1.560.000,00	0,00	(1.560.000,00)	0,00		
3.26	3.26.0.00.0.00.01.0000	03.2.01.0005	5.1.02.02	Belanja Jasa	1.560.000,00	0,00	(1.560.000,00)	0,00		
3.26	3.26.0.00.0.00.01.0000	03.2.01.0005	5.1.02.02.01	Belanja Jasa Kantor	1.560.000,00	0,00	(1.560.000,00)	0,00		
3.26	3.26.0.00.0.00.01.0000	03.2.01.0005	5.1.02.02.01.0080	Belanja Honorarium Penanggungjawaban Pengelola Keuangan	1.560.000,00	0,00	(1.560.000,00)	0,00		
3.26	3.26.0.00.0.00.01.0000	03.2.01.0006		FASILITASI KEGIATAN PEMASARAN PARIWISATA BAIK DALAM DAN LUAR NEGERI PARIWISATA KABUPATEN/KOTA	261.720.000,00	249.682.000,00	(12.038.000,00)	95,40		
3.26	3.26.0.00.0.00.01.0000	03.2.01.0006	5.1	BELANJA OPERASI	261.720.000,00	249.682.000,00	(12.038.000,00)	95,40		
3.26	3.26.0.00.0.00.01.0000	03.2.01.0006	5.1.02	Belanja Barang dan Jasa	261.720.000,00	249.682.000,00	(12.038.000,00)	95,40		
3.26	3.26.0.00.0.00.01.0000	03.2.01.0006	5.1.02.01	Belanja Barang	16.570.000,00	13.058.000,00	(3.512.000,00)	78,81		
3.26	3.26.0.00.0.00.01.0000	03.2.01.0006	5.1.02.01.01	Belanja Barang Pakai Habis	16.570.000,00	13.058.000,00	(3.512.000,00)	78,81		
3.26	3.26.0.00.0.00.01.0000	03.2.01.0006	5.1.02.01.01.0024	Belanja Alat/Bahan untuk Kegiatan Kantor-Alat Tulis Kantor	2.533.000,00	2.490.000,00	(43.000,00)	98,30		
3.26	3.26.0.00.0.00.01.0000	03.2.01.0006	5.1.02.01.01.0025	Belanja Alat/Bahan untuk Kegiatan Kantor- Kertas dan Cover	4.332.000,00	2.832.000,00	(1.500.000,00)	65,37		
3.26	3.26.0.00.0.00.01.0000	03.2.01.0006	5.1.02.01.01.0026	Belanja Alat/Bahan untuk Kegiatan Kantor- Bahan Cetak	463.000,00	0,00	(463.000,00)	0,00		
3.26	3.26.0.00.0.00.01.0000	03.2.01.0006	5.1.02.01.01.0027	Belanja Alat/Bahan untuk Kegiatan Kantor-Benda Pos	1.700.000,00	1.694.000,00	(6.000,00)	99,65		
3.26	3.26.0.00.0.00.01.0000	03.2.01.0006	5.1.02.01.01.0032	Belanja Alat/Bahan untuk Kegiatan Kantor-Perlengkapan Dinas	2.152.000,00	2.152.000,00	0,00	100,00		
3.26	3.26.0.00.0.00.01.0000	03.2.01.0006	5.1.02.01.01.0045	Belanja Natura dan Pakan-Natura dan Pakan Lainnya	140.000,00	140.000,00	0,00	100,00		
3.26	3.26.0.00.0.00.01.0000	03.2.01.0006	5.1.02.01.01.0052	Belanja Makanan dan Minuman Rapat	1.500.000,00	0,00	(1.500.000,00)	0,00		
3.26	3.26.0.00.0.00.01.0000	03.2.01.0006	5.1.02.01.01.0058	Belanja Makanan dan Minuman Aktivitas Lapangan	3.750.000,00	3.750.000,00	0,00	100,00		
3.26	3.26.0.00.0.00.01.0000	03.2.01.0006	5.1.02.02	Belanja Jasa	97.850.000,00	89.330.000,00	(8.520.000,00)	91,29		
3.26	3.26.0.00.0.00.01.0000	03.2.01.0006	5.1.02.02.01	Belanja Jasa Kantor	75.950.000,00	73.700.000,00	(2.250.000,00)	97,04		
3.26	3.26.0.00.0.00.01.0000	03.2.01.0006	5.1.02.02.01.0003	Honorarium Narasumber atau Pembahas, Moderator, Pembawa Acara,	2.250.000,00	0,00	(2.250.000,00)	0,00		
3.26	3.26.0.00.0.00.01.0000	03.2.01.0006	5.1.02.02.01.0025	Belanja Jasa Tenaga Kesenian dan Kebudayaan	14.700.000,00	14.700.000,00	0,00	100,00		
3.26	3.26.0.00.0.00.01.0000	03.2.01.0006	5.1.02.02.01.0037	Belanja Jasa Juri Perlombaan/Pertandingan	39.000.000,00	39.000.000,00	0,00	100,00		
3.26	3.26.0.00.0.00.01.0000	03.2.01.0006	5.1.02.02.01.0039	Belanja Jasa Tenaga Informasi dan Teknologi	20.000.000,00	20.000.000,00	0,00	100,00		
3.26	3.26.0.00.0.00.01.0000	03.2.01.0006	5.1.02.02.04	Belanja Sewa Peralatan dan Mesin	21.900.000,00	15.630.000,00	(6.270.000,00)	71,37		
3.26	3.26.0.00.0.00.01.0000	03.2.01.0006	5.1.02.02.04.0036	Belanja Sewa Kendaraan Bermotor Penumpang	10.200.000,00	4.000.000,00	(6.200.000,00)	39,22		
3.26	3.26.0.00.0.00.01.0000	03.2.01.0006	5.1.02.02.04.0123	Belanja Sewa Alat Rumah Tangga Lainnya (Home Use)	5.700.000,00	5.650.000,00	(50.000,00)	99,12		
3.26	3.26.0.00.0.00.01.0000	03.2.01.0006	5.1.02.02.04.0134	Belanja Sewa Peralatan Studio Gambar	6.000.000,00	5.980.000,00	(20.000,00)	99,67		
3.26	3.26.0.00.0.00.01.0000	03.2.01.0006	5.1.02.04	Belanja Perjalanan Dinas	12.300.000,00	12.294.000,00	(6.000,00)	99,95		
3.26	3.26.0.00.0.00.01.0000	03.2.01.0006	5.1.02.04.01	Belanja Perjalanan Dinas Dalam Negeri	12.300.000,00	12.294.000,00	(6.000,00)	99,95		
3.26	3.26.0.00.0.00.01.0000	03.2.01.0006	5.1.02.04.01.0003	Belanja Perjalanan Dinas Dalam Kota	12.300.000,00	12.294.000,00	(6.000,00)	99,95		
3.26	3.26.0.00.0.00.01.0000	03.2.01.0006	5.1.02.05	Belanja Uang dan/atau Jasa untuk Diberikan kepada Pihak Ketiga/Pihak Lain/Masyarakat	135.000.000,00	135.000.000,00	0,00	100,00		
3.26	3.26.0.00.0.00.01.0000	03.2.01.0006	5.1.02.05.01	Belanja Uang yang Diberikan kepada Pihak Ketiga/Pihak Lain/Masyarakat	135.000.000,00	135.000.000,00	0,00	100,00		
3.26	3.26.0.00.0.00.01.0000	03.2.01.0006	5.1.02.05.01.0001	Belanja Hadiah yang Bersifat Perlombaan	135.000.000,00	135.000.000,00	0,00	100,00		
3.26	3.26.0.00.0.00.01.0000	03.2.01.0007		PENGUATAN PROMOSI MELALUI MEDIA CETAK, ELEKTRONIK, DAN MEDIA LAINNYA BAIK DALAM DAN LUAR NEGERI	114.000.000,00	108.000.000,00	(6.000.000,00)	94,74		
3.26	3.26.0.00.0.00.01.0000	03.2.01.0007	5.1	BELANJA OPERASI	114.000.000,00	108.000.000,00	(6.000.000,00)	94,74		

Kode Rekening				Uraian	Anggaran	Realisasi	Bertambah (Berkurang)	%	Dasar Hukum	Keterangan
3.26	3.26.0.00.0.00.01.0000	03.2.01.0007	5.1.02	Belanja Barang dan Jasa	114.000.000,00	108.000.000,00	(6.000.000,00)	94,74		
3.26	3.26.0.00.0.00.01.0000	03.2.01.0007	5.1.02.02	Belanja Jasa	114.000.000,00	108.000.000,00	(6.000.000,00)	94,74		
3.26	3.26.0.00.0.00.01.0000	03.2.01.0007	5.1.02.02.01	Belanja Jasa Kantor	64.000.000,00	64.000.000,00	0,00	100,00		
3.26	3.26.0.00.0.00.01.0000	03.2.01.0007	5.1.02.02.01.0055	Belanja Jasa Iklan/Reklame, Film, dan Pemotretan	64.000.000,00	64.000.000,00	0,00	100,00		
3.26	3.26.0.00.0.00.01.0000	03.2.01.0007	5.1.02.02.04	Belanja Sewa Peralatan dan Mesin	50.000.000,00	44.000.000,00	(6.000.000,00)	88,00		
3.26	3.26.0.00.0.00.01.0000	03.2.01.0007	5.1.02.02.04.0117	Belanja Sewa Alat Kantor Lainnya	50.000.000,00	44.000.000,00	(6.000.000,00)	88,00		
				JUMLAH BELANJA	**5.698.310.390,98**	**5.497.750.000,00**	**(200.560.390,98)**	**96,48**		
				SURPLUS DEFISIT	**(5.693.310.390,98)**	**(5.497.750.000,00)**	**195.560.390,98**	**96,57**		

Lampiran I.1 : Peraturan Bupati Karimun
Nomor : 16 Tahun 2026
Tanggal : 21 Agustus 2026

PEMERINTAH KABUPATEN KARIMUN
PENJABARAN LAPORAN REALISASI ANGGARAN
TAHUN ANGGARAN 2025

Organisasi : SEKRETARIAT DAERAH

Kode Rekening				Uraian	Anggaran	Realisasi	Bertambah (Berkurang)	%	Dasar Hukum	Keterangan
	4.01.5.06.0.00.01.0000		5	BELANJA DAERAH	69.067.598.772,05	58.988.793.868,00	(10.078.804.904,05)	85,41		
4.01	4.01.5.06.0.00.01.0000	01		PROGRAM PENUNJANG URUSAN PEMERINTAHAN DAERAH KABUPATEN/KOTA	42.322.512.877,00	38.415.469.879,00	(3.907.042.998,00)	90,77		
4.01	4.01.5.06.0.00.01.0000	1.2.01		PERENCANAAN, PENGANGGARAN, DAN EVALUASI KINERJA PERANGKAT DAERAH	126.157.000,00	123.873.506,00	(2.283.494,00)	98,19		
4.01	4.01.5.06.0.00.01.0000	01.2.01.0001		PENYUSUNAN DOKUMEN PERENCANAAN PERANGKAT DAERAH	53.881.500,00	53.514.750,00	(366.750,00)	99,32		
4.01	4.01.5.06.0.00.01.0000	01.2.01.0001	5.1	BELANJA OPERASI	53.881.500,00	53.514.750,00	(366.750,00)	99,32		
4.01	4.01.5.06.0.00.01.0000	01.2.01.0001	5.1.02	Belanja Barang dan Jasa	53.881.500,00	53.514.750,00	(366.750,00)	99,32		
4.01	4.01.5.06.0.00.01.0000	01.2.01.0001	5.1.02.01	Belanja Barang	6.925.500,00	6.704.450,00	(221.050,00)	96,81		
4.01	4.01.5.06.0.00.01.0000	01.2.01.0001	5.1.02.01.01	Belanja Barang Pakai Habis	6.925.500,00	6.704.450,00	(221.050,00)	96,81		
4.01	4.01.5.06.0.00.01.0000	01.2.01.0001	5.1.02.01.01.0025	Belanja Alat/Bahan untuk Kegiatan Kantor- Kertas dan Cover	1.275.000,00	1.260.000,00	(15.000,00)	98,82		
4.01	4.01.5.06.0.00.01.0000	01.2.01.0001	5.1.02.01.01.0026	Belanja Alat/Bahan untuk Kegiatan Kantor- Bahan Cetak	3.190.500,00	2.987.450,00	(203.050,00)	93,64		
4.01	4.01.5.06.0.00.01.0000	01.2.01.0001	5.1.02.01.01.0052	Belanja Makanan dan Minuman Rapat	2.460.000,00	2.457.000,00	(3.000,00)	99,88		
4.01	4.01.5.06.0.00.01.0000	01.2.01.0001	5.1.02.04	Belanja Perjalanan Dinas	46.956.000,00	46.810.300,00	(145.700,00)	99,69		
4.01	4.01.5.06.0.00.01.0000	01.2.01.0001	5.1.02.04.01	Belanja Perjalanan Dinas Dalam Negeri	46.956.000,00	46.810.300,00	(145.700,00)	99,69		
4.01	4.01.5.06.0.00.01.0000	01.2.01.0001	5.1.02.04.01.0001	Belanja Perjalanan Dinas Biasa	46.956.000,00	46.810.300,00	(145.700,00)	99,69		
4.01	4.01.5.06.0.00.01.0000	01.2.01.0002		KOORDINASI DAN PENYUSUNAN DOKUMEN RKA-SKPD	10.000.000,00	9.402.300,00	(597.700,00)	94,02		
4.01	4.01.5.06.0.00.01.0000	01.2.01.0002	5.1	BELANJA OPERASI	10.000.000,00	9.402.300,00	(597.700,00)	94,02		
4.01	4.01.5.06.0.00.01.0000	01.2.01.0002	5.1.02	Belanja Barang dan Jasa	10.000.000,00	9.402.300,00	(597.700,00)	94,02		
4.01	4.01.5.06.0.00.01.0000	01.2.01.0002	5.1.02.01	Belanja Barang	10.000.000,00	9.402.300,00	(597.700,00)	94,02		
4.01	4.01.5.06.0.00.01.0000	01.2.01.0002	5.1.02.01.01	Belanja Barang Pakai Habis	10.000.000,00	9.402.300,00	(597.700,00)	94,02		
4.01	4.01.5.06.0.00.01.0000	01.2.01.0002	5.1.02.01.01.0024	Belanja Alat/Bahan untuk Kegiatan Kantor-Alat Tulis Kantor	1.120.000,00	1.080.000,00	(40.000,00)	96,43		
4.01	4.01.5.06.0.00.01.0000	01.2.01.0002	5.1.02.01.01.0025	Belanja Alat/Bahan untuk Kegiatan Kantor- Kertas dan Cover	850.000,00	756.000,00	(94.000,00)	88,94		
4.01	4.01.5.06.0.00.01.0000	01.2.01.0002	5.1.02.01.01.0026	Belanja Alat/Bahan untuk Kegiatan Kantor- Bahan Cetak	1.430.000,00	1.266.300,00	(163.700,00)	88,55		
4.01	4.01.5.06.0.00.01.0000	01.2.01.0002	5.1.02.01.01.0052	Belanja Makanan dan Minuman Rapat	6.600.000,00	6.300.000,00	(300.000,00)	95,45		
4.01	4.01.5.06.0.00.01.0000	01.2.01.0006		KOORDINASI DAN PENYUSUNAN LAPORAN CAPAIAN KINERJA DAN IKHTISAR REALISASI KINERJA SKPD	47.921.000,00	47.348.706,00	(572.294,00)	98,81		
4.01	4.01.5.06.0.00.01.0000	01.2.01.0006	5.1	BELANJA OPERASI	47.921.000,00	47.348.706,00	(572.294,00)	98,81		
4.01	4.01.5.06.0.00.01.0000	01.2.01.0006	5.1.02	Belanja Barang dan Jasa	47.921.000,00	47.348.706,00	(572.294,00)	98,81		
4.01	4.01.5.06.0.00.01.0000	01.2.01.0006	5.1.02.01	Belanja Barang	7.981.000,00	7.432.000,00	(549.000,00)	93,12		
4.01	4.01.5.06.0.00.01.0000	01.2.01.0006	5.1.02.01.01	Belanja Barang Pakai Habis	7.981.000,00	7.432.000,00	(549.000,00)	93,12		
4.01	4.01.5.06.0.00.01.0000	01.2.01.0006	5.1.02.01.01.0024	Belanja Alat/Bahan untuk Kegiatan Kantor-Alat Tulis Kantor	1.296.000,00	1.236.000,00	(60.000,00)	95,37		
4.01	4.01.5.06.0.00.01.0000	01.2.01.0006	5.1.02.01.01.0025	Belanja Alat/Bahan untuk Kegiatan Kantor- Kertas dan Cover	1.275.000,00	1.260.000,00	(15.000,00)	98,82		
4.01	4.01.5.06.0.00.01.0000	01.2.01.0006	5.1.02.01.01.0026	Belanja Alat/Bahan untuk Kegiatan Kantor- Bahan Cetak	2.130.000,00	1.975.000,00	(155.000,00)	92,72		
4.01	4.01.5.06.0.00.01.0000	01.2.01.0006	5.1.02.01.01.0052	Belanja Makanan dan Minuman Rapat	3.280.000,00	2.961.000,00	(319.000,00)	90,27		
4.01	4.01.5.06.0.00.01.0000	01.2.01.0006	5.1.02.04	Belanja Perjalanan Dinas	39.940.000,00	39.916.706,00	(23.294,00)	99,94		
4.01	4.01.5.06.0.00.01.0000	01.2.01.0006	5.1.02.04.01	Belanja Perjalanan Dinas Dalam Negeri	39.940.000,00	39.916.706,00	(23.294,00)	99,94		
4.01	4.01.5.06.0.00.01.0000	01.2.01.0006	5.1.02.04.01.0001	Belanja Perjalanan Dinas Biasa	39.940.000,00	39.916.706,00	(23.294,00)	99,94		
4.01	4.01.5.06.0.00.01.0000	01.2.01.0007		EVALUASI KINERJA PERANGKAT DAERAH	14.354.500,00	13.607.750,00	(746.750,00)	94,80		
4.01	4.01.5.06.0.00.01.0000	01.2.01.0007	5.1	BELANJA OPERASI	14.354.500,00	13.607.750,00	(746.750,00)	94,80		

Kode Rekening				Uraian	Anggaran	Realisasi	Bertambah (Berkurang)	%	Dasar Hukum	Keterangan
4.01	4.01.5.06.0.00.01.0000	01.2.01.0007	5.1.02	Belanja Barang dan Jasa	14.354.500,00	13.607.750,00	(746.750,00)	94,80		
4.01	4.01.5.06.0.00.01.0000	01.2.01.0007	5.1.02.01	Belanja Barang	14.354.500,00	13.607.750,00	(746.750,00)	94,80		
4.01	4.01.5.06.0.00.01.0000	01.2.01.0007	5.1.02.01.01	Belanja Barang Pakai Habis	14.354.500,00	13.607.750,00	(746.750,00)	94,80		
4.01	4.01.5.06.0.00.01.0000	01.2.01.0007	5.1.02.01.01.0024	Belanja Alat/Bahan untuk Kegiatan Kantor-Alat Tulis Kantor	1.102.000,00	1.064.000,00	(38.000,00)	96,55		
4.01	4.01.5.06.0.00.01.0000	01.2.01.0007	5.1.02.01.01.0025	Belanja Alat/Bahan untuk Kegiatan Kantor- Kertas dan Cover	1.275.000,00	1.260.000,00	(15.000,00)	98,82		
4.01	4.01.5.06.0.00.01.0000	01.2.01.0007	5.1.02.01.01.0026	Belanja Alat/Bahan untuk Kegiatan Kantor- Bahan Cetak	2.737.500,00	2.463.750,00	(273.750,00)	90,00		
4.01	4.01.5.06.0.00.01.0000	01.2.01.0007	5.1.02.01.01.0052	Belanja Makanan dan Minuman Rapat	9.240.000,00	8.820.000,00	(420.000,00)	95,45		
4.01	4.01.5.06.0.00.01.0000	1.2.02		ADMINISTRASI KEUANGAN PERANGKAT DAERAH	24.641.199.699,00	23.142.170.614,00	(1.499.029.085,00)	93,92		
4.01	4.01.5.06.0.00.01.0000	01.2.02.0001		PENYEDIAAN GAJI DAN TUNJANGAN ASN	22.972.282.199,00	21.479.432.637,00	(1.492.849.562,00)	93,50		
4.01	4.01.5.06.0.00.01.0000	01.2.02.0001	5.1	BELANJA OPERASI	22.972.282.199,00	21.479.432.637,00	(1.492.849.562,00)	93,50		
4.01	4.01.5.06.0.00.01.0000	01.2.02.0001	5.1.01	Belanja Pegawai	22.972.282.199,00	21.479.432.637,00	(1.492.849.562,00)	93,50		
4.01	4.01.5.06.0.00.01.0000	01.2.02.0001	5.1.01.01	Belanja Gaji dan Tunjangan ASN	15.030.952.066,00	14.467.228.034,00	(563.724.032,00)	96,25		
4.01	4.01.5.06.0.00.01.0000	01.2.02.0001	5.1.01.01.01	Belanja Gaji Pokok ASN	11.045.394.990,00	10.721.825.029,00	(323.569.961,00)	97,07		
4.01	4.01.5.06.0.00.01.0000	01.2.02.0001	5.1.01.01.01.0001	Belanja Gaji Pokok PNS	7.480.655.280,00	7.370.521.909,00	(110.133.371,00)	98,53		
4.01	4.01.5.06.0.00.01.0000	01.2.02.0001	5.1.01.01.01.0002	Belanja Gaji Pokok PPPK	3.564.739.710,00	3.351.303.120,00	(213.436.590,00)	94,01		
4.01	4.01.5.06.0.00.01.0000	01.2.02.0001	5.1.01.01.02	Belanja Tunjangan Keluarga ASN	1.007.848.030,00	970.784.782,00	(37.063.248,00)	96,32		
4.01	4.01.5.06.0.00.01.0000	01.2.02.0001	5.1.01.01.02.0001	Belanja Tunjangan Keluarga PNS	715.346.716,00	701.945.254,00	(13.401.462,00)	98,13		
4.01	4.01.5.06.0.00.01.0000	01.2.02.0001	5.1.01.01.02.0002	Belanja Tunjangan Keluarga PPPK	292.501.314,00	268.839.528,00	(23.661.786,00)	91,91		
4.01	4.01.5.06.0.00.01.0000	01.2.02.0001	5.1.01.01.03	Belanja Tunjangan Jabatan ASN	334.188.008,00	329.535.000,00	(4.653.008,00)	98,61		
4.01	4.01.5.06.0.00.01.0000	01.2.02.0001	5.1.01.01.03.0001	Belanja Tunjangan Jabatan PNS	334.188.008,00	329.535.000,00	(4.653.008,00)	98,61		
4.01	4.01.5.06.0.00.01.0000	01.2.02.0001	5.1.01.01.04	Belanja Tunjangan Fungsional ASN	556.728.004,00	550.060.000,00	(6.668.004,00)	98,80		
4.01	4.01.5.06.0.00.01.0000	01.2.02.0001	5.1.01.01.04.0001	Belanja Tunjangan Fungsional PNS	556.728.004,00	550.060.000,00	(6.668.004,00)	98,80		
4.01	4.01.5.06.0.00.01.0000	01.2.02.0001	5.1.01.01.05	Belanja Tunjangan Fungsional Umum ASN	450.154.754,00	429.374.566,00	(20.780.188,00)	95,38		
4.01	4.01.5.06.0.00.01.0000	01.2.02.0001	5.1.01.01.05.0001	Belanja Tunjangan Fungsional Umum PNS	224.792.008,00	220.195.000,00	(4.597.008,00)	97,95		
4.01	4.01.5.06.0.00.01.0000	01.2.02.0001	5.1.01.01.05.0002	Belanja Tunjangan Fungsional Umum PPPK	225.362.746,00	209.179.566,00	(16.183.180,00)	92,82		
4.01	4.01.5.06.0.00.01.0000	01.2.02.0001	5.1.01.01.06	Belanja Tunjangan Beras ASN	654.397.982,00	630.229.015,00	(24.168.967,00)	96,31		
4.01	4.01.5.06.0.00.01.0000	01.2.02.0001	5.1.01.01.06.0001	Belanja Tunjangan Beras PNS	425.279.204,00	416.342.580,00	(8.936.624,00)	97,90		
4.01	4.01.5.06.0.00.01.0000	01.2.02.0001	5.1.01.01.06.0002	Belanja Tunjangan Beras PPPK	229.118.778,00	213.886.435,00	(15.232.343,00)	93,35		
4.01	4.01.5.06.0.00.01.0000	01.2.02.0001	5.1.01.01.07	Belanja Tunjangan PPh/Tunjangan Khusus ASN	94.708.156,00	87.635.274,00	(7.072.882,00)	92,53		
4.01	4.01.5.06.0.00.01.0000	01.2.02.0001	5.1.01.01.07.0001	Belanja Tunjangan PPh/Tunjangan Khusus PNS	86.326.254,00	81.487.216,00	(4.839.038,00)	94,39		
4.01	4.01.5.06.0.00.01.0000	01.2.02.0001	5.1.01.01.07.0002	Belanja Tunjangan PPh/Tunjangan Khusus PPPK	8.381.902,00	6.148.058,00	(2.233.844,00)	73,35		
4.01	4.01.5.06.0.00.01.0000	01.2.02.0001	5.1.01.01.08	Belanja Pembulatan Gaji ASN	188.510,00	184.469,00	(4.041,00)	97,86		
4.01	4.01.5.06.0.00.01.0000	01.2.02.0001	5.1.01.01.08.0001	Belanja Pembulatan Gaji PNS	104.244,00	102.486,00	(1.758,00)	98,31		
4.01	4.01.5.06.0.00.01.0000	01.2.02.0001	5.1.01.01.08.0002	Belanja Pembulatan Gaji PPPK	84.266,00	81.983,00	(2.283,00)	97,29		
4.01	4.01.5.06.0.00.01.0000	01.2.02.0001	5.1.01.01.09	Belanja Iuran Jaminan Kesehatan ASN	795.558.400,00	656.662.617,00	(138.895.783,00)	82,54		
4.01	4.01.5.06.0.00.01.0000	01.2.02.0001	5.1.01.01.09.0001	Belanja Iuran Jaminan Kesehatan PNS	635.469.648,00	502.670.227,00	(132.799.421,00)	79,10		
4.01	4.01.5.06.0.00.01.0000	01.2.02.0001	5.1.01.01.09.0002	Belanja Iuran Jaminan Kesehatan PPPK	160.088.752,00	153.992.390,00	(6.096.362,00)	96,19		
4.01	4.01.5.06.0.00.01.0000	01.2.02.0001	5.1.01.01.10	Belanja Iuran Jaminan Kecelakaan Kerja ASN	22.946.506,00	22.734.520,00	(211.986,00)	99,08		
4.01	4.01.5.06.0.00.01.0000	01.2.02.0001	5.1.01.01.10.0001	Belanja Iuran Jaminan Kecelakaan Kerja PNS	15.428.880,00	15.217.116,00	(211.764,00)	98,63		
4.01	4.01.5.06.0.00.01.0000	01.2.02.0001	5.1.01.01.10.0002	Belanja Iuran Jaminan Kecelakaan Kerja PPPK	7.517.626,00	7.517.404,00	(222,00)	100,00		
4.01	4.01.5.06.0.00.01.0000	01.2.02.0001	5.1.01.01.11	Belanja Iuran Jaminan Kematian ASN	68.838.726,00	68.202.762,00	(635.964,00)	99,08		
4.01	4.01.5.06.0.00.01.0000	01.2.02.0001	5.1.01.01.11.0001	Belanja Iuran Jaminan Kematian PNS	46.286.832,00	45.651.560,00	(635.272,00)	98,63		
4.01	4.01.5.06.0.00.01.0000	01.2.02.0001	5.1.01.01.11.0002	Belanja Iuran Jaminan Kematian PPPK	22.551.894,00	22.551.202,00	(692,00)	100,00		
4.01	4.01.5.06.0.00.01.0000	01.2.02.0001	5.1.01.02	Belanja Tambahan Penghasilan ASN	7.941.330.133,00	7.012.204.603,00	(929.125.530,00)	88,30		
4.01	4.01.5.06.0.00.01.0000	01.2.02.0001	5.1.01.02.01	Tambahan Penghasilan berdasarkan Beban Kerja ASN	2.581.406.930,00	2.250.110.062,00	(331.296.868,00)	87,17		
4.01	4.01.5.06.0.00.01.0000	01.2.02.0001	5.1.01.02.01.0001	Tambahan Penghasilan berdasarkan Beban Kerja PNS	2.413.949.978,00	2.084.137.701,00	(329.812.277,00)	86,34		
4.01	4.01.5.06.0.00.01.0000	01.2.02.0001	5.1.01.02.01.0002	Tambahan Penghasilan berdasarkan Beban Kerja PPPK	167.456.952,00	165.972.361,00	(1.484.591,00)	99,11		
4.01	4.01.5.06.0.00.01.0000	01.2.02.0001	5.1.01.02.03	Tambahan Penghasilan berdasarkan Kondisi Kerja ASN	1.949.735.554,00	1.779.601.129,00	(170.134.425,00)	91,27		
4.01	4.01.5.06.0.00.01.0000	01.2.02.0001	5.1.01.02.03.0001	Tambahan Penghasilan berdasarkan Kondisi Kerja PNS	1.949.735.554,00	1.779.601.129,00	(170.134.425,00)	91,27		

Kode Rekening				Uraian	Anggaran	Realisasi	Bertambah (Berkurang)	%	Dasar Hukum	Keterangan
4.01	4.01.5.06.0.00.01.0000	01.2.02.0001	5.1.01.02.04	Tambahan Penghasilan berdasarkan Kelangkaan Profesi ASN	189.749.846,00	187.681.365,00	(2.068.481,00)	98,91		
4.01	4.01.5.06.0.00.01.0000	01.2.02.0001	5.1.01.02.04.0001	Tambahan Penghasilan berdasarkan Kelangkaan Profesi PNS	189.749.846,00	187.681.365,00	(2.068.481,00)	98,91		
4.01	4.01.5.06.0.00.01.0000	01.2.02.0001	5.1.01.02.05	Tambahan Penghasilan berdasarkan Prestasi Kerja ASN	3.220.437.803,00	2.794.812.047,00	(425.625.756,00)	86,78		
4.01	4.01.5.06.0.00.01.0000	01.2.02.0001	5.1.01.02.05.0001	Tambahan Penghasilan berdasarkan Prestasi Kerja PNS	3.064.144.705,00	2.639.906.967,00	(424.237.738,00)	86,15		
4.01	4.01.5.06.0.00.01.0000	01.2.02.0001	5.1.01.02.05.0002	Tambahan Penghasilan berdasarkan Prestasi Kerja PPPK	156.293.098,00	154.905.080,00	(1.388.018,00)	99,11		
4.01	4.01.5.06.0.00.01.0000	01.2.02.0003		PELAKSANAAN PENATAUSAHAAN DAN PENGUJIAN/VERIFIKASI KEUANGAN SKPD	1.650.584.500,00	1.645.758.977,00	(4.825.523,00)	99,71		
4.01	4.01.5.06.0.00.01.0000	01.2.02.0003	5.1	BELANJA OPERASI	1.650.584.500,00	1.645.758.977,00	(4.825.523,00)	99,71		
4.01	4.01.5.06.0.00.01.0000	01.2.02.0003	5.1.02	Belanja Barang dan Jasa	1.650.584.500,00	1.645.758.977,00	(4.825.523,00)	99,71		
4.01	4.01.5.06.0.00.01.0000	01.2.02.0003	5.1.02.01	Belanja Barang	110.493.500,00	105.710.065,00	(4.783.435,00)	95,67		
4.01	4.01.5.06.0.00.01.0000	01.2.02.0003	5.1.02.01.01	Belanja Barang Pakai Habis	110.493.500,00	105.710.065,00	(4.783.435,00)	95,67		
4.01	4.01.5.06.0.00.01.0000	01.2.02.0003	5.1.02.01.01.0024	Belanja Alat/Bahan untuk Kegiatan Kantor-Alat Tulis Kantor	23.323.000,00	21.409.510,00	(1.913.490,00)	91,80		
4.01	4.01.5.06.0.00.01.0000	01.2.02.0003	5.1.02.01.01.0025	Belanja Alat/Bahan untuk Kegiatan Kantor- Kertas dan Cover	5.891.000,00	5.745.240,00	(145.760,00)	97,53		
4.01	4.01.5.06.0.00.01.0000	01.2.02.0003	5.1.02.01.01.0026	Belanja Alat/Bahan untuk Kegiatan Kantor- Bahan Cetak	9.969.500,00	9.322.755,00	(646.745,00)	93,51		
4.01	4.01.5.06.0.00.01.0000	01.2.02.0003	5.1.02.01.01.0027	Belanja Alat/Bahan untuk Kegiatan Kantor-Benda Pos	2.189.000,00	2.189.000,00	0,00	100,00		
4.01	4.01.5.06.0.00.01.0000	01.2.02.0003	5.1.02.01.01.0029	Belanja Alat/Bahan untuk Kegiatan Kantor-Bahan Komputer	7.396.000,00	6.197.560,00	(1.198.440,00)	83,80		
4.01	4.01.5.06.0.00.01.0000	01.2.02.0003	5.1.02.01.01.0052	Belanja Makanan dan Minuman Rapat	61.725.000,00	60.846.000,00	(879.000,00)	98,58		
4.01	4.01.5.06.0.00.01.0000	01.2.02.0003	5.1.02.04	Belanja Perjalanan Dinas	1.540.091.000,00	1.540.048.912,00	(42.088,00)	100,00		
4.01	4.01.5.06.0.00.01.0000	01.2.02.0003	5.1.02.04.01	Belanja Perjalanan Dinas Dalam Negeri	1.540.091.000,00	1.540.048.912,00	(42.088,00)	100,00		
4.01	4.01.5.06.0.00.01.0000	01.2.02.0003	5.1.02.04.01.0001	Belanja Perjalanan Dinas Biasa	1.521.641.000,00	1.521.630.912,00	(10.088,00)	100,00		
4.01	4.01.5.06.0.00.01.0000	01.2.02.0003	5.1.02.04.01.0003	Belanja Perjalanan Dinas Dalam Kota	18.450.000,00	18.418.000,00	(32.000,00)	99,83		
4.01	4.01.5.06.0.00.01.0000	01.2.02.0005		KOORDINASI DAN PENYUSUNAN LAPORAN KEUANGAN AKHIR TAHUN SKPD	18.333.000,00	16.979.000,00	(1.354.000,00)	92,61		
4.01	4.01.5.06.0.00.01.0000	01.2.02.0005	5.1	BELANJA OPERASI	18.333.000,00	16.979.000,00	(1.354.000,00)	92,61		
4.01	4.01.5.06.0.00.01.0000	01.2.02.0005	5.1.02	Belanja Barang dan Jasa	18.333.000,00	16.979.000,00	(1.354.000,00)	92,61		
4.01	4.01.5.06.0.00.01.0000	01.2.02.0005	5.1.02.01	Belanja Barang	18.333.000,00	16.979.000,00	(1.354.000,00)	92,61		
4.01	4.01.5.06.0.00.01.0000	01.2.02.0005	5.1.02.01.01	Belanja Barang Pakai Habis	18.333.000,00	16.979.000,00	(1.354.000,00)	92,61		
4.01	4.01.5.06.0.00.01.0000	01.2.02.0005	5.1.02.01.01.0024	Belanja Alat/Bahan untuk Kegiatan Kantor-Alat Tulis Kantor	1.818.000,00	1.755.000,00	(63.000,00)	96,53		
4.01	4.01.5.06.0.00.01.0000	01.2.02.0005	5.1.02.01.01.0025	Belanja Alat/Bahan untuk Kegiatan Kantor- Kertas dan Cover	1.275.000,00	1.176.000,00	(99.000,00)	92,24		
4.01	4.01.5.06.0.00.01.0000	01.2.02.0005	5.1.02.01.01.0026	Belanja Alat/Bahan untuk Kegiatan Kantor- Bahan Cetak	5.700.000,00	4.933.000,00	(767.000,00)	86,54		
4.01	4.01.5.06.0.00.01.0000	01.2.02.0005	5.1.02.01.01.0027	Belanja Alat/Bahan untuk Kegiatan Kantor-Benda Pos	390.000,00	385.000,00	(5.000,00)	98,72		
4.01	4.01.5.06.0.00.01.0000	01.2.02.0005	5.1.02.01.01.0052	Belanja Makanan dan Minuman Rapat	9.150.000,00	8.730.000,00	(420.000,00)	95,41		
4.01	4.01.5.06.0.00.01.0000	1.2.03		ADMINISTRASI BARANG MILIK DAERAH PADA PERANGKAT DAERAH	206.863.000,00	202.663.014,00	(4.199.986,00)	97,97		
4.01	4.01.5.06.0.00.01.0000	01.2.03.0003		KOORDINASI DAN PENILAIAN BARANG MILIK DAERAH SKPD	86.893.000,00	86.349.700,00	(543.300,00)	99,37		
4.01	4.01.5.06.0.00.01.0000	01.2.03.0003	5.1	BELANJA OPERASI	86.893.000,00	86.349.700,00	(543.300,00)	99,37		
4.01	4.01.5.06.0.00.01.0000	01.2.03.0003	5.1.02	Belanja Barang dan Jasa	86.893.000,00	86.349.700,00	(543.300,00)	99,37		
4.01	4.01.5.06.0.00.01.0000	01.2.03.0003	5.1.02.01	Belanja Barang	7.333.000,00	6.897.100,00	(435.900,00)	94,06		
4.01	4.01.5.06.0.00.01.0000	01.2.03.0003	5.1.02.01.01	Belanja Barang Pakai Habis	7.333.000,00	6.897.100,00	(435.900,00)	94,06		
4.01	4.01.5.06.0.00.01.0000	01.2.03.0003	5.1.02.01.01.0026	Belanja Alat/Bahan untuk Kegiatan Kantor- Bahan Cetak	2.229.000,00	2.006.100,00	(222.900,00)	90,00		
4.01	4.01.5.06.0.00.01.0000	01.2.03.0003	5.1.02.01.01.0027	Belanja Alat/Bahan untuk Kegiatan Kantor-Benda Pos	418.000,00	418.000,00	0,00	100,00		
4.01	4.01.5.06.0.00.01.0000	01.2.03.0003	5.1.02.01.01.0058	Belanja Makanan dan Minuman Aktivitas Lapangan	4.686.000,00	4.473.000,00	(213.000,00)	95,45		
4.01	4.01.5.06.0.00.01.0000	01.2.03.0003	5.1.02.02	Belanja Jasa	22.500.000,00	22.500.000,00	0,00	100,00		
4.01	4.01.5.06.0.00.01.0000	01.2.03.0003	5.1.02.02.01	Belanja Jasa Kantor	22.500.000,00	22.500.000,00	0,00	100,00		
4.01	4.01.5.06.0.00.01.0000	01.2.03.0003	5.1.02.02.01.0029	Belanja Jasa Tenaga Ahli	22.500.000,00	22.500.000,00	0,00	100,00		
4.01	4.01.5.06.0.00.01.0000	01.2.03.0003	5.1.02.04	Belanja Perjalanan Dinas	57.060.000,00	56.952.600,00	(107.400,00)	99,81		
4.01	4.01.5.06.0.00.01.0000	01.2.03.0003	5.1.02.04.01	Belanja Perjalanan Dinas Dalam Negeri	57.060.000,00	56.952.600,00	(107.400,00)	99,81		
4.01	4.01.5.06.0.00.01.0000	01.2.03.0003	5.1.02.04.01.0001	Belanja Perjalanan Dinas Biasa	57.060.000,00	56.952.600,00	(107.400,00)	99,81		
4.01	4.01.5.06.0.00.01.0000	01.2.03.0004		PEMBINAAN, PENGAWASAN, DAN PENGENDALIAN BARANG MILIK DAERAH PADA SKPD	64.793.000,00	63.836.212,00	(956.788,00)	98,52		

Kode Rekening				Uraian	Anggaran	Realisasi	Bertambah (Berkurang)	%	Dasar Hukum	Keterangan
4.01	4.01.5.06.0.00.01.0000	01.2.03.0004	5.1	BELANJA OPERASI	64.793.000,00	63.836.212,00	(956.788,00)	98,52		
4.01	4.01.5.06.0.00.01.0000	01.2.03.0004	5.1.02	Belanja Barang dan Jasa	64.793.000,00	63.836.212,00	(956.788,00)	98,52		
4.01	4.01.5.06.0.00.01.0000	01.2.03.0004	5.1.02.01	Belanja Barang	10.843.000,00	10.276.312,00	(566.688,00)	94,77		
4.01	4.01.5.06.0.00.01.0000	01.2.03.0004	5.1.02.01.01	Belanja Barang Pakai Habis	10.843.000,00	10.276.312,00	(566.688,00)	94,77		
4.01	4.01.5.06.0.00.01.0000	01.2.03.0004	5.1.02.01.01.0025	Belanja Alat/Bahan untuk Kegiatan Kantor- Kertas dan Cover	2.250.000,00	1.980.000,00	(270.000,00)	88,00		
4.01	4.01.5.06.0.00.01.0000	01.2.03.0004	5.1.02.01.01.0026	Belanja Alat/Bahan untuk Kegiatan Kantor- Bahan Cetak	1.024.000,00	909.312,00	(114.688,00)	88,80		
4.01	4.01.5.06.0.00.01.0000	01.2.03.0004	5.1.02.01.01.0027	Belanja Alat/Bahan untuk Kegiatan Kantor-Benda Pos	418.000,00	418.000,00	0,00	100,00		
4.01	4.01.5.06.0.00.01.0000	01.2.03.0004	5.1.02.01.01.0058	Belanja Makanan dan Minuman Aktivitas Lapangan	7.151.000,00	6.969.000,00	(182.000,00)	97,45		
4.01	4.01.5.06.0.00.01.0000	01.2.03.0004	5.1.02.04	Belanja Perjalanan Dinas	53.950.000,00	53.559.900,00	(390.100,00)	99,28		
4.01	4.01.5.06.0.00.01.0000	01.2.03.0004	5.1.02.04.01	Belanja Perjalanan Dinas Dalam Negeri	53.950.000,00	53.559.900,00	(390.100,00)	99,28		
4.01	4.01.5.06.0.00.01.0000	01.2.03.0004	5.1.02.04.01.0001	Belanja Perjalanan Dinas Biasa	53.950.000,00	53.559.900,00	(390.100,00)	99,28		
4.01	4.01.5.06.0.00.01.0000	01.2.03.0005		REKONSILIASI DAN PENYUSUNAN LAPORAN BARANG MILIK DAERAH PADA SKPD	24.547.500,00	22.441.652,00	(2.105.848,00)	91,42		
4.01	4.01.5.06.0.00.01.0000	01.2.03.0005	5.1	BELANJA OPERASI	24.547.500,00	22.441.652,00	(2.105.848,00)	91,42		
4.01	4.01.5.06.0.00.01.0000	01.2.03.0005	5.1.02	Belanja Barang dan Jasa	24.547.500,00	22.441.652,00	(2.105.848,00)	91,42		
4.01	4.01.5.06.0.00.01.0000	01.2.03.0005	5.1.02.01	Belanja Barang	24.547.500,00	22.441.652,00	(2.105.848,00)	91,42		
4.01	4.01.5.06.0.00.01.0000	01.2.03.0005	5.1.02.01.01	Belanja Barang Pakai Habis	24.547.500,00	22.441.652,00	(2.105.848,00)	91,42		
4.01	4.01.5.06.0.00.01.0000	01.2.03.0005	5.1.02.01.01.0025	Belanja Alat/Bahan untuk Kegiatan Kantor- Kertas dan Cover	7.350.000,00	6.468.000,00	(882.000,00)	88,00		
4.01	4.01.5.06.0.00.01.0000	01.2.03.0005	5.1.02.01.01.0026	Belanja Alat/Bahan untuk Kegiatan Kantor- Bahan Cetak	4.766.500,00	4.232.652,00	(533.848,00)	88,80		
4.01	4.01.5.06.0.00.01.0000	01.2.03.0005	5.1.02.01.01.0027	Belanja Alat/Bahan untuk Kegiatan Kantor-Benda Pos	3.300.000,00	3.300.000,00	0,00	100,00		
4.01	4.01.5.06.0.00.01.0000	01.2.03.0005	5.1.02.01.01.0029	Belanja Alat/Bahan untuk Kegiatan Kantor-Bahan Komputer	4.420.000,00	3.944.000,00	(476.000,00)	89,23		
4.01	4.01.5.06.0.00.01.0000	01.2.03.0005	5.1.02.01.01.0052	Belanja Makanan dan Minuman Rapat	4.711.000,00	4.497.000,00	(214.000,00)	95,46		
4.01	4.01.5.06.0.00.01.0000	01.2.03.0006		PENATAUSAHAAN BARANG MILIK DAERAH PADA SKPD	30.629.500,00	30.035.450,00	(594.050,00)	98,06		
4.01	4.01.5.06.0.00.01.0000	01.2.03.0006	5.1	BELANJA OPERASI	30.629.500,00	30.035.450,00	(594.050,00)	98,06		
4.01	4.01.5.06.0.00.01.0000	01.2.03.0006	5.1.02	Belanja Barang dan Jasa	30.629.500,00	30.035.450,00	(594.050,00)	98,06		
4.01	4.01.5.06.0.00.01.0000	01.2.03.0006	5.1.02.01	Belanja Barang	8.131.500,00	7.715.050,00	(416.450,00)	94,88		
4.01	4.01.5.06.0.00.01.0000	01.2.03.0006	5.1.02.01.01	Belanja Barang Pakai Habis	8.131.500,00	7.715.050,00	(416.450,00)	94,88		
4.01	4.01.5.06.0.00.01.0000	01.2.03.0006	5.1.02.01.01.0026	Belanja Alat/Bahan untuk Kegiatan Kantor- Bahan Cetak	1.816.500,00	1.694.050,00	(122.450,00)	93,26		
4.01	4.01.5.06.0.00.01.0000	01.2.03.0006	5.1.02.01.01.0058	Belanja Makanan dan Minuman Aktivitas Lapangan	6.315.000,00	6.021.000,00	(294.000,00)	95,34		
4.01	4.01.5.06.0.00.01.0000	01.2.03.0006	5.1.02.04	Belanja Perjalanan Dinas	22.498.000,00	22.320.400,00	(177.600,00)	99,21		
4.01	4.01.5.06.0.00.01.0000	01.2.03.0006	5.1.02.04.01	Belanja Perjalanan Dinas Dalam Negeri	22.498.000,00	22.320.400,00	(177.600,00)	99,21		
4.01	4.01.5.06.0.00.01.0000	01.2.03.0006	5.1.02.04.01.0001	Belanja Perjalanan Dinas Biasa	18.048.000,00	17.872.400,00	(175.600,00)	99,03		
4.01	4.01.5.06.0.00.01.0000	01.2.03.0006	5.1.02.04.01.0003	Belanja Perjalanan Dinas Dalam Kota	4.450.000,00	4.448.000,00	(2.000,00)	99,96		
4.01	4.01.5.06.0.00.01.0000	1.2.06		ADMINISTRASI UMUM PERANGKAT DAERAH	789.297.640,00	712.487.183,00	(76.810.457,00)	90,27		
4.01	4.01.5.06.0.00.01.0000	01.2.06.0001		PENYEDIAAN KOMPONEN INSTALASI LISTRIK/PENERANGAN BANGUNAN KANTOR	18.300.000,00	16.416.000,00	(1.884.000,00)	89,70		
4.01	4.01.5.06.0.00.01.0000	01.2.06.0001	5.1	BELANJA OPERASI	18.300.000,00	16.416.000,00	(1.884.000,00)	89,70		
4.01	4.01.5.06.0.00.01.0000	01.2.06.0001	5.1.02	Belanja Barang dan Jasa	18.300.000,00	16.416.000,00	(1.884.000,00)	89,70		
4.01	4.01.5.06.0.00.01.0000	01.2.06.0001	5.1.02.01	Belanja Barang	18.300.000,00	16.416.000,00	(1.884.000,00)	89,70		
4.01	4.01.5.06.0.00.01.0000	01.2.06.0001	5.1.02.01.01	Belanja Barang Pakai Habis	18.300.000,00	16.416.000,00	(1.884.000,00)	89,70		
4.01	4.01.5.06.0.00.01.0000	01.2.06.0001	5.1.02.01.01.0004	Belanja Bahan-Bahan Bakar dan Pelumas	18.300.000,00	16.416.000,00	(1.884.000,00)	89,70		
4.01	4.01.5.06.0.00.01.0000	01.2.06.0005		PENYEDIAAN BARANG CETAKAN DAN PENGGANDAAN	137.737.800,00	130.297.740,00	(7.440.060,00)	94,60		
4.01	4.01.5.06.0.00.01.0000	01.2.06.0005	5.1	BELANJA OPERASI	137.737.800,00	130.297.740,00	(7.440.060,00)	94,60		
4.01	4.01.5.06.0.00.01.0000	01.2.06.0005	5.1.02	Belanja Barang dan Jasa	137.737.800,00	130.297.740,00	(7.440.060,00)	94,60		
4.01	4.01.5.06.0.00.01.0000	01.2.06.0005	5.1.02.01	Belanja Barang	137.737.800,00	130.297.740,00	(7.440.060,00)	94,60		
4.01	4.01.5.06.0.00.01.0000	01.2.06.0005	5.1.02.01.01	Belanja Barang Pakai Habis	137.737.800,00	130.297.740,00	(7.440.060,00)	94,60		
4.01	4.01.5.06.0.00.01.0000	01.2.06.0005	5.1.02.01.01.0026	Belanja Alat/Bahan untuk Kegiatan Kantor- Bahan Cetak	137.737.800,00	130.297.740,00	(7.440.060,00)	94,60		
4.01	4.01.5.06.0.00.01.0000	01.2.06.0009	[illegible]	PENYELENGGARAAN RAPAT KOORDINASI DAN KONSULTASI SKPD	633.259.840,00	565.773.443,00	(67.486.397,00)	89,34		
4.01	4.01.5.06.0.00.01.0000	01.2.06.0009	5.1	BELANJA OPERASI	633.259.840,00	565.773.443,00	(67.486.397,00)	89,34		

Kode Rekening				Uraian	Anggaran	Realisasi	Bertambah (Berkurang)	%	Dasar Hukum	Keterangan
4.01	4.01.5.06.0.00.01.0000	01.2.06.0009	5.1.02	Belanja Barang dan Jasa	633.259.840,00	565.773.443,00	(67.486.397,00)	89,34		
4.01	4.01.5.06.0.00.01.0000	01.2.06.0009	5.1.02.01	Belanja Barang	433.587.840,00	383.658.750,00	(49.929.090,00)	88,48		
4.01	4.01.5.06.0.00.01.0000	01.2.06.0009	5.1.02.01.01	Belanja Barang Pakai Habis	433.587.840,00	383.658.750,00	(49.929.090,00)	88,48		
4.01	4.01.5.06.0.00.01.0000	01.2.06.0009	5.1.02.01.01.0045	Belanja Natura dan Pakan-Natura dan Pakan Lainnya	114.488.000,00	93.820.000,00	(20.668.000,00)	81,95		
4.01	4.01.5.06.0.00.01.0000	01.2.06.0009	5.1.02.01.01.0052	Belanja Makanan dan Minuman Rapat	319.099.840,00	289.838.750,00	(29.261.090,00)	90,83		
4.01	4.01.5.06.0.00.01.0000	01.2.06.0009	5.1.02.02	Belanja Jasa	49.980.000,00	33.320.000,00	(16.660.000,00)	66,67		
4.01	4.01.5.06.0.00.01.0000	01.2.06.0009	5.1.02.02.04	Belanja Sewa Peralatan dan Mesin	49.980.000,00	33.320.000,00	(16.660.000,00)	66,67		
4.01	4.01.5.06.0.00.01.0000	01.2.06.0009	5.1.02.02.04.0123	Belanja Sewa Alat Rumah Tangga Lainnya (Home Use)	49.980.000,00	33.320.000,00	(16.660.000,00)	66,67		
4.01	4.01.5.06.0.00.01.0000	01.2.06.0009	5.1.02.04	Belanja Perjalanan Dinas	149.692.000,00	148.794.693,00	(897.307,00)	99,40		
4.01	4.01.5.06.0.00.01.0000	01.2.06.0009	5.1.02.04.01	Belanja Perjalanan Dinas Dalam Negeri	149.692.000,00	148.794.693,00	(897.307,00)	99,40		
4.01	4.01.5.06.0.00.01.0000	01.2.06.0009	5.1.02.04.01.0001	Belanja Perjalanan Dinas Biasa	149.692.000,00	148.794.693,00	(897.307,00)	99,40		
4.01	4.01.5.06.0.00.01.0000	1.2.07		PENGADAAN BARANG MILIK DAERAH PENUNJANG URUSAN PEMERINTAH DAERAH	733.175.210,00	704.961.210,00	(28.214.000,00)	96,15		
4.01	4.01.5.06.0.00.01.0000	01.2.07.0006		PENGADAAN PERALATAN DAN MESIN LAINNYA	733.175.210,00	704.961.210,00	(28.214.000,00)	96,15		
4.01	4.01.5.06.0.00.01.0000	01.2.07.0006	5.1	BELANJA OPERASI	2.449.770,00	2.449.770,00	0,00	100,00		
4.01	4.01.5.06.0.00.01.0000	01.2.07.0006	5.1.02	Belanja Barang dan Jasa	2.449.770,00	2.449.770,00	0,00	100,00		
4.01	4.01.5.06.0.00.01.0000	01.2.07.0006	5.1.02.01	Belanja Barang	2.449.770,00	2.449.770,00	0,00	100,00		
4.01	4.01.5.06.0.00.01.0000	01.2.07.0006	5.1.02.01.01	Belanja Barang Pakai Habis	2.449.770,00	2.449.770,00	0,00	100,00		
4.01	4.01.5.06.0.00.01.0000	01.2.07.0006	5.1.02.01.01.0029	Belanja Alat/Bahan untuk Kegiatan Kantor-Bahan Komputer	2.449.770,00	2.449.770,00	0,00	100,00		
4.01	4.01.5.06.0.00.01.0000	01.2.07.0006	5.2	BELANJA MODAL	730.725.440,00	702.511.440,00	(28.214.000,00)	96,14		
4.01	4.01.5.06.0.00.01.0000	01.2.07.0006	5.2.02	Belanja Modal Peralatan dan Mesin	730.725.440,00	702.511.440,00	(28.214.000,00)	96,14		
4.01	4.01.5.06.0.00.01.0000	01.2.07.0006	5.2.02.05	Belanja Modal Alat Kantor dan Rumah Tangga	702.111.440,00	683.111.440,00	(19.000.000,00)	97,29		
4.01	4.01.5.06.0.00.01.0000	01.2.07.0006	5.2.02.05.01	Belanja Modal Alat Kantor	702.111.440,00	683.111.440,00	(19.000.000,00)	97,29		
4.01	4.01.5.06.0.00.01.0000	01.2.07.0006	5.2.02.05.01.0005	Belanja Modal Alat Kantor Lainnya	702.111.440,00	683.111.440,00	(19.000.000,00)	97,29		
4.01	4.01.5.06.0.00.01.0000	01.2.07.0006	5.2.02.06	Belanja Modal Alat Studio, Komunikasi, dan Pemancar	19.400.000,00	19.400.000,00	0,00	100,00		
4.01	4.01.5.06.0.00.01.0000	01.2.07.0006	5.2.02.06.01	Belanja Modal Alat Studio	19.400.000,00	19.400.000,00	0,00	100,00		
4.01	4.01.5.06.0.00.01.0000	01.2.07.0006	5.2.02.06.01.0006	Belanja Modal Alat Studio Lainnya	19.400.000,00	19.400.000,00	0,00	100,00		
4.01	4.01.5.06.0.00.01.0000	01.2.07.0006	5.2.02.10	Belanja Modal Komputer	9.214.000,00	0,00	(9.214.000,00)	0,00		
4.01	4.01.5.06.0.00.01.0000	01.2.07.0006	5.2.02.10.02	Belanja Modal Peralatan Komputer	9.214.000,00	0,00	(9.214.000,00)	0,00		
4.01	4.01.5.06.0.00.01.0000	01.2.07.0006	5.2.02.10.02.0003	Belanja Modal Peralatan Personal Computer	9.214.000,00	0,00	(9.214.000,00)	0,00		
4.01	4.01.5.06.0.00.01.0000	1.2.08		PENYEDIAAN JASA PENUNJANG URUSAN PEMERINTAHAN DAERAH	6.280.694.518,00	5.776.481.849,00	(504.212.669,00)	91,97		
4.01	4.01.5.06.0.00.01.0000	01.2.08.0001		PENYEDIAAN JASA SURAT MENYURAT	58.403.850,00	57.434.120,00	(969.730,00)	98,34		
4.01	4.01.5.06.0.00.01.0000	01.2.08.0001	5.1	BELANJA OPERASI	58.403.850,00	57.434.120,00	(969.730,00)	98,34		
4.01	4.01.5.06.0.00.01.0000	01.2.08.0001	5.1.02	Belanja Barang dan Jasa	58.403.850,00	57.434.120,00	(969.730,00)	98,34		
4.01	4.01.5.06.0.00.01.0000	01.2.08.0001	5.1.02.01	Belanja Barang	58.403.850,00	57.434.120,00	(969.730,00)	98,34		
4.01	4.01.5.06.0.00.01.0000	01.2.08.0001	5.1.02.01.01	Belanja Barang Pakai Habis	58.403.850,00	57.434.120,00	(969.730,00)	98,34		
4.01	4.01.5.06.0.00.01.0000	01.2.08.0001	5.1.02.01.01.0024	Belanja Alat/Bahan untuk Kegiatan Kantor-Alat Tulis Kantor	35.764.360,00	35.380.000,00	(384.360,00)	98,93		
4.01	4.01.5.06.0.00.01.0000	01.2.08.0001	5.1.02.01.01.0025	Belanja Alat/Bahan untuk Kegiatan Kantor- Kertas dan Cover	10.821.650,00	10.425.120,00	(396.530,00)	96,34		
4.01	4.01.5.06.0.00.01.0000	01.2.08.0001	5.1.02.01.01.0026	Belanja Alat/Bahan untuk Kegiatan Kantor- Bahan Cetak	448.840,00	400.000,00	(48.840,00)	89,12		
4.01	4.01.5.06.0.00.01.0000	01.2.08.0001	5.1.02.01.01.0027	Belanja Alat/Bahan untuk Kegiatan Kantor-Benda Pos	539.000,00	462.000,00	(77.000,00)	85,71		
4.01	4.01.5.06.0.00.01.0000	01.2.08.0001	5.1.02.01.01.0029	Belanja Alat/Bahan untuk Kegiatan Kantor-Bahan Komputer	10.830.000,00	10.767.000,00	(63.000,00)	99,42		
4.01	4.01.5.06.0.00.01.0000	01.2.08.0002		PENYEDIAAN JASA KOMUNIKASI, SUMBER DAYA AIR DAN LISTRIK	3.661.123.218,00	3.436.175.743,00	(224.947.475,00)	93,86		
4.01	4.01.5.06.0.00.01.0000	01.2.08.0002	5.1	BELANJA OPERASI	3.661.123.218,00	3.436.175.743,00	(224.947.475,00)	93,86		
4.01	4.01.5.06.0.00.01.0000	01.2.08.0002	5.1.02	Belanja Barang dan Jasa	3.661.123.218,00	3.436.175.743,00	(224.947.475,00)	93,86		
4.01	4.01.5.06.0.00.01.0000	01.2.08.0002	5.1.02.01	Belanja Barang	2.738.000,00	0,00	(2.738.000,00)	0,00		
4.01	4.01.5.06.0.00.01.0000	01.2.08.0002	5.1.02.01.01	Belanja Barang Pakai Habis	2.738.000,00	0,00	(2.738.000,00)	0,00		
4.01	4.01.5.06.0.00.01.0000	01.2.08.0002	5.1.02.01.01.0026	Belanja Alat/Bahan untuk Kegiatan Kantor- Bahan Cetak	1.088.000,00	0,00	(1.088.000,00)	0,00		
4.01	4.01.5.06.0.00.01.0000	01.2.08.0002	5.1.02.01.01.0027	Belanja Alat/Bahan untuk Kegiatan Kantor-Benda Pos	1.650.000,00	0,00	(1.650.000,00)	0,00		
4.01	4.01.5.06.0.00.01.0000	01.2.08.0002	5.1.02.02	Belanja Jasa	3.658.385.218,00	3.436.175.743,00	(222.209.475,00)	93,93		

Kode Rekening				Uraian	Anggaran	Realisasi	Bertambah (Berkurang)	%	Dasar Hukum	Keterangan
4.01	4.01.5.06.0.00.01.0000	01.2.08.0002	5.1.02.02.01	Belanja Jasa Kantor	3.606.385.218,00	3.384.175.743,00	(222.209.475,00)	93,84		
4.01	4.01.5.06.0.00.01.0000	01.2.08.0002	5.1.02.02.01.0059	Belanja Tagihan Telepon	36.600.000,00	15.540.000,00	(21.060.000,00)	42,46		
4.01	4.01.5.06.0.00.01.0000	01.2.08.0002	5.1.02.02.01.0060	Belanja Tagihan Air	216.000.000,00	208.200.000,00	(7.800.000,00)	96,39		
4.01	4.01.5.06.0.00.01.0000	01.2.08.0002	5.1.02.02.01.0061	Belanja Tagihan Listrik	2.975.219.418,00	2.808.049.013,00	(167.170.405,00)	94,38		
4.01	4.01.5.06.0.00.01.0000	01.2.08.0002	5.1.02.02.01.0062	Belanja Langganan Jurnal/Surat Kabar/Majalah	219.600.000,00	217.350.000,00	(2.250.000,00)	98,98		
4.01	4.01.5.06.0.00.01.0000	01.2.08.0002	5.1.02.02.01.0063	Belanja Kawat/Faksimili/Internet/TV Berlangganan	158.965.800,00	135.036.730,00	(23.929.070,00)	84,95		
4.01	4.01.5.06.0.00.01.0000	01.2.08.0002	5.1.02.02.05	Belanja Sewa Gedung dan Bangunan	52.000.000,00	52.000.000,00	0,00	100,00		
4.01	4.01.5.06.0.00.01.0000	01.2.08.0002	5.1.02.02.05.0040	Belanja Sewa Rumah Negara Golongan III	52.000.000,00	52.000.000,00	0,00	100,00		
4.01	4.01.5.06.0.00.01.0000	01.2.08.0003		PENYEDIAAN JASA PERALATAN DAN PERLENGKAPAN KANTOR	1.281.017.450,00	1.098.966.986,00	(182.050.464,00)	85,79		
4.01	4.01.5.06.0.00.01.0000	01.2.08.0003	5.1	BELANJA OPERASI	1.281.017.450,00	1.098.966.986,00	(182.050.464,00)	85,79		
4.01	4.01.5.06.0.00.01.0000	01.2.08.0003	5.1.02	Belanja Barang dan Jasa	1.281.017.450,00	1.098.966.986,00	(182.050.464,00)	85,79		
4.01	4.01.5.06.0.00.01.0000	01.2.08.0003	5.1.02.01	Belanja Barang	29.868.300,00	29.734.000,00	(134.300,00)	99,55		
4.01	4.01.5.06.0.00.01.0000	01.2.08.0003	5.1.02.01.01	Belanja Barang Pakai Habis	29.868.300,00	29.734.000,00	(134.300,00)	99,55		
4.01	4.01.5.06.0.00.01.0000	01.2.08.0003	5.1.02.01.01.0009	Belanja Bahan-Isi Tabung Pemadam Kebakaran	4.870.000,00	4.870.000,00	0,00	100,00		
4.01	4.01.5.06.0.00.01.0000	01.2.08.0003	5.1.02.01.01.0024	Belanja Alat/Bahan untuk Kegiatan Kantor-Alat Tulis Kantor	7.769.300,00	7.769.000,00	(300,00)	100,00		
4.01	4.01.5.06.0.00.01.0000	01.2.08.0003	5.1.02.01.01.0025	Belanja Alat/Bahan untuk Kegiatan Kantor- Kertas dan Cover	9.936.000,00	9.906.000,00	(30.000,00)	99,70		
4.01	4.01.5.06.0.00.01.0000	01.2.08.0003	5.1.02.01.01.0027	Belanja Alat/Bahan untuk Kegiatan Kantor-Benda Pos	2.299.000,00	2.299.000,00	0,00	100,00		
4.01	4.01.5.06.0.00.01.0000	01.2.08.0003	5.1.02.01.01.0029	Belanja Alat/Bahan untuk Kegiatan Kantor-Bahan Komputer	4.994.000,00	4.890.000,00	(104.000,00)	97,92		
4.01	4.01.5.06.0.00.01.0000	01.2.08.0003	5.1.02.02	Belanja Jasa	1.210.083.150,00	1.028.417.800,00	(181.665.350,00)	84,99		
4.01	4.01.5.06.0.00.01.0000	01.2.08.0003	5.1.02.02.04	Belanja Sewa Peralatan dan Mesin	1.210.083.150,00	1.028.417.800,00	(181.665.350,00)	84,99		
4.01	4.01.5.06.0.00.01.0000	01.2.08.0003	5.1.02.02.04.0036	Belanja Sewa Kendaraan Bermotor Penumpang	144.300.000,00	127.600.000,00	(16.700.000,00)	88,43		
4.01	4.01.5.06.0.00.01.0000	01.2.08.0003	5.1.02.02.04.0123	Belanja Sewa Alat Rumah Tangga Lainnya (Home Use)	598.195.650,00	543.692.800,00	(54.502.850,00)	90,89		
4.01	4.01.5.06.0.00.01.0000	01.2.08.0003	5.1.02.02.04.0132	Belanja Sewa Peralatan Studio Audio	360.195.000,00	293.375.000,00	(66.820.000,00)	81,45		
4.01	4.01.5.06.0.00.01.0000	01.2.08.0003	5.1.02.02.04.0134	Belanja Sewa Peralatan Studio Gambar	107.392.500,00	63.750.000,00	(43.642.500,00)	59,36		
4.01	4.01.5.06.0.00.01.0000	01.2.08.0003	5.1.02.04	Belanja Perjalanan Dinas	41.066.000,00	40.815.186,00	(250.814,00)	99,39		
4.01	4.01.5.06.0.00.01.0000	01.2.08.0003	5.1.02.04.01	Belanja Perjalanan Dinas Dalam Negeri	41.066.000,00	40.815.186,00	(250.814,00)	99,39		
4.01	4.01.5.06.0.00.01.0000	01.2.08.0003	5.1.02.04.01.0001	Belanja Perjalanan Dinas Biasa	41.066.000,00	40.815.186,00	(250.814,00)	99,39		
4.01	4.01.5.06.0.00.01.0000	01.2.08.0004		PENYEDIAAN JASA PELAYANAN UMUM KANTOR	1.280.150.000,00	1.183.905.000,00	(96.245.000,00)	92,48		
4.01	4.01.5.06.0.00.01.0000	01.2.08.0004	5.1	BELANJA OPERASI	1.280.150.000,00	1.183.905.000,00	(96.245.000,00)	92,48		
4.01	4.01.5.06.0.00.01.0000	01.2.08.0004	5.1.02	Belanja Barang dan Jasa	1.280.150.000,00	1.183.905.000,00	(96.245.000,00)	92,48		
4.01	4.01.5.06.0.00.01.0000	01.2.08.0004	5.1.02.02	Belanja Jasa	1.280.150.000,00	1.183.905.000,00	(96.245.000,00)	92,48		
4.01	4.01.5.06.0.00.01.0000	01.2.08.0004	5.1.02.02.01	Belanja Jasa Kantor	1.280.150.000,00	1.183.905.000,00	(96.245.000,00)	92,48		
4.01	4.01.5.06.0.00.01.0000	01.2.08.0004	5.1.02.02.01.0026	Belanja Jasa Tenaga Administrasi	748.250.000,00	716.305.000,00	(31.945.000,00)	95,73		
4.01	4.01.5.06.0.00.01.0000	01.2.08.0004	5.1.02.02.01.0030	Belanja Jasa Tenaga Kebersihan	356.400.000,00	314.600.000,00	(41.800.000,00)	88,27		
4.01	4.01.5.06.0.00.01.0000	01.2.08.0004	5.1.02.02.01.0031	Belanja Jasa Tenaga Keamanan	175.500.000,00	153.000.000,00	(22.500.000,00)	87,18		
4.01	4.01.5.06.0.00.01.0000	1.2.09		PEMELIHARAAN BARANG MILIK DAERAH PENUNJANG URUSAN PEMERINTAHAN DAERAH	3.775.029.000,00	3.238.790.280,00	(536.238.720,00)	85,80		
4.01	4.01.5.06.0.00.01.0000	01.2.09.0001		PENYEDIAAN JASA PEMELIHARAAN, BIAYA PEMELIHARAAN, DAN PAJAK KENDARAAN PERORANGAN DINAS ATAU KENDARAAN DINAS JABATAN	215.130.000,00	55.772.150,00	(159.357.850,00)	25,92		
4.01	4.01.5.06.0.00.01.0000	01.2.09.0001	5.1	BELANJA OPERASI	215.130.000,00	55.772.150,00	(159.357.850,00)	25,92		
4.01	4.01.5.06.0.00.01.0000	01.2.09.0001	5.1.02	Belanja Barang dan Jasa	215.130.000,00	55.772.150,00	(159.357.850,00)	25,92		
4.01	4.01.5.06.0.00.01.0000	01.2.09.0001	5.1.02.01	Belanja Barang	100.130.000,00	26.477.000,00	(73.653.000,00)	26,44		
4.01	4.01.5.06.0.00.01.0000	01.2.09.0001	5.1.02.01.01	Belanja Barang Pakai Habis	100.130.000,00	26.477.000,00	(73.653.000,00)	26,44		
4.01	4.01.5.06.0.00.01.0000	01.2.09.0001	5.1.02.01.01.0004	Belanja Bahan-Bahan Bakar dan Pelumas	100.130.000,00	26.477.000,00	(73.653.000,00)	26,44		
4.01	4.01.5.06.0.00.01.0000	01.2.09.0001	5.1.02.02	Belanja Jasa	10.000.000,00	4.615.150,00	(5.384.850,00)	46,15		
4.01	4.01.5.06.0.00.01.0000	01.2.09.0001	5.1.02.02.01	Belanja Jasa Kantor	10.000.000,00	4.615.150,00	(5.384.850,00)	46,15		
4.01	4.01.5.06.0.00.01.0000	01.2.09.0001	5.1.02.02.01.0067	Belanja Pembayaran Pajak, Bea, dan Perizinan	10.000.000,00	4.615.150,00	(5.384.850,00)	46,15		
4.01	4.01.5.06.0.00.01.0000	01.2.09.0001	5.1.02.03	Belanja Pemeliharaan	105.000.000,00	24.680.000,00	(80.320.000,00)	23,50		

Kode Rekening				Uraian	Anggaran	Realisasi	Bertambah (Berkurang)	%	Dasar Hukum	Keterangan
4.01	4.01.5.06.0.00.01.0000	01.2.09.0001	5.1.02.03.02	Belanja Pemeliharaan Peralatan dan Mesin	105.000.000,00	24.680.000,00	(80.320.000,00)	23,50		
4.01	4.01.5.06.0.00.01.0000	01.2.09.0001	5.1.02.03.02.0035	Belanja Pemeliharaan Alat Angkutan-Alat Angkutan Darat Bermotor-Kendaraan Dinas Bermotor Perorangan	105.000.000,00	24.680.000,00	(80.320.000,00)	23,50		
4.01	4.01.5.06.0.00.01.0000	01.2.09.0002		PENYEDIAAN JASA PEMELIHARAAN, BIAYA PEMELIHARAAN, PAJAK DAN PERIZINAN KENDARAAN DINAS OPERASIONAL ATAU LAPANGAN	444.441.000,00	112.817.820,00	(331.623.180,00)	25,38		
4.01	4.01.5.06.0.00.01.0000	01.2.09.0002	5.1	BELANJA OPERASI	444.441.000,00	112.817.820,00	(331.623.180,00)	25,38		
4.01	4.01.5.06.0.00.01.0000	01.2.09.0002	5.1.02	Belanja Barang dan Jasa	444.441.000,00	112.817.820,00	(331.623.180,00)	25,38		
4.01	4.01.5.06.0.00.01.0000	01.2.09.0002	5.1.02.01	Belanja Barang	245.891.000,00	21.173.000,00	(224.718.000,00)	8,61		
4.01	4.01.5.06.0.00.01.0000	01.2.09.0002	5.1.02.01.01	Belanja Barang Pakai Habis	245.891.000,00	21.173.000,00	(224.718.000,00)	8,61		
4.01	4.01.5.06.0.00.01.0000	01.2.09.0002	5.1.02.01.01.0004	Belanja Bahan-Bahan Bakar dan Pelumas	245.891.000,00	21.173.000,00	(224.718.000,00)	8,61		
4.01	4.01.5.06.0.00.01.0000	01.2.09.0002	5.1.02.02	Belanja Jasa	10.000.000,00	7.504.220,00	(2.495.780,00)	75,04		
4.01	4.01.5.06.0.00.01.0000	01.2.09.0002	5.1.02.02.01	Belanja Jasa Kantor	10.000.000,00	7.504.220,00	(2.495.780,00)	75,04		
4.01	4.01.5.06.0.00.01.0000	01.2.09.0002	5.1.02.02.01.0067	Belanja Pembayaran Pajak, Bea, dan Perizinan	10.000.000,00	7.504.220,00	(2.495.780,00)	75,04		
4.01	4.01.5.06.0.00.01.0000	01.2.09.0002	5.1.02.03	Belanja Pemeliharaan	180.000.000,00	75.859.000,00	(104.141.000,00)	42,14		
4.01	4.01.5.06.0.00.01.0000	01.2.09.0002	5.1.02.03.02	Belanja Pemeliharaan Peralatan dan Mesin	180.000.000,00	75.859.000,00	(104.141.000,00)	42,14		
4.01	4.01.5.06.0.00.01.0000	01.2.09.0002	5.1.02.03.02.0036	Belanja Pemeliharaan Alat Angkutan-Alat Angkutan Darat Bermotor-Kendaraan Bermotor Penumpang	180.000.000,00	75.859.000,00	(104.141.000,00)	42,14		
4.01	4.01.5.06.0.00.01.0000	01.2.09.0002	5.1.02.04	Belanja Perjalanan Dinas	8.550.000,00	8.281.600,00	(268.400,00)	96,86		
4.01	4.01.5.06.0.00.01.0000	01.2.09.0002	5.1.02.04.01	Belanja Perjalanan Dinas Dalam Negeri	8.550.000,00	8.281.600,00	(268.400,00)	96,86		
4.01	4.01.5.06.0.00.01.0000	01.2.09.0002	5.1.02.04.01.0001	Belanja Perjalanan Dinas Biasa	8.550.000,00	8.281.600,00	(268.400,00)	96,86		
4.01	4.01.5.06.0.00.01.0000	01.2.09.0006		PEMELIHARAAN PERALATAN DAN MESIN LAINNYA	2.957.618.000,00	2.912.614.000,00	(45.004.000,00)	98,48		
4.01	4.01.5.06.0.00.01.0000	01.2.09.0006	5.1	BELANJA OPERASI	2.957.618.000,00	2.912.614.000,00	(45.004.000,00)	98,48		
4.01	4.01.5.06.0.00.01.0000	01.2.09.0006	5.1.02	Belanja Barang dan Jasa	2.957.618.000,00	2.912.614.000,00	(45.004.000,00)	98,48		
4.01	4.01.5.06.0.00.01.0000	01.2.09.0006	5.1.02.01	Belanja Barang	157.998.000,00	148.048.000,00	(9.950.000,00)	93,70		
4.01	4.01.5.06.0.00.01.0000	01.2.09.0006	5.1.02.01.01	Belanja Barang Pakai Habis	157.998.000,00	148.048.000,00	(9.950.000,00)	93,70		
4.01	4.01.5.06.0.00.01.0000	01.2.09.0006	5.1.02.01.01.0004	Belanja Bahan-Bahan Bakar dan Pelumas	9.900.000,00	0,00	(9.900.000,00)	0,00		
4.01	4.01.5.06.0.00.01.0000	01.2.09.0006	5.1.02.01.01.0031	Belanja Alat/Bahan untuk Kegiatan Kantor-Alat Listrik	148.098.000,00	148.048.000,00	(50.000,00)	99,97		
4.01	4.01.5.06.0.00.01.0000	01.2.09.0006	5.1.02.02	Belanja Jasa	2.586.880.000,00	2.569.960.000,00	(16.920.000,00)	99,35		
4.01	4.01.5.06.0.00.01.0000	01.2.09.0006	5.1.02.02.01	Belanja Jasa Kantor	2.586.880.000,00	2.569.960.000,00	(16.920.000,00)	99,35		
4.01	4.01.5.06.0.00.01.0000	01.2.09.0006	5.1.02.02.01.0030	Belanja Jasa Tenaga Kebersihan	2.586.880.000,00	2.569.960.000,00	(16.920.000,00)	99,35		
4.01	4.01.5.06.0.00.01.0000	01.2.09.0006	5.1.02.03	Belanja Pemeliharaan	212.740.000,00	194.606.000,00	(18.134.000,00)	91,48		
4.01	4.01.5.06.0.00.01.0000	01.2.09.0006	5.1.02.03.02	Belanja Pemeliharaan Peralatan dan Mesin	212.740.000,00	194.606.000,00	(18.134.000,00)	91,48		
4.01	4.01.5.06.0.00.01.0000	01.2.09.0006	5.1.02.03.02.0022	Belanja Pemeliharaan Alat Besar-Alat Bantu-Electric Generating Set	83.950.000,00	83.916.000,00	(34.000,00)	99,96		
4.01	4.01.5.06.0.00.01.0000	01.2.09.0006	5.1.02.03.02.0121	Belanja Pemeliharaan Alat Kantor dan Rumah Tangga-Alat Rumah Tangga-Alat Pendingin	100.650.000,00	100.340.000,00	(310.000,00)	99,69		
4.01	4.01.5.06.0.00.01.0000	01.2.09.0006	5.1.02.03.02.0409	Belanja Pemeliharaan Komputer-Peralatan Komputer-Peralatan Personal Computer	23.310.000,00	10.350.000,00	(12.960.000,00)	44,40		
4.01	4.01.5.06.0.00.01.0000	01.2.09.0006	5.1.02.03.02.0411	Belanja Pemeliharaan Komputer-Peralatan Komputer-Peralatan Komputer Lainnya	4.830.000,00	0,00	(4.830.000,00)	0,00		
4.01	4.01.5.06.0.00.01.0000	01.2.09.0010		PEMELIHARAAN/REHABILITASI SARANA DAN PRASARANA GEDUNG KANTOR ATAU BANGUNAN LAINNYA	157.840.000,00	157.586.310,00	(253.690,00)	99,84		
4.01	4.01.5.06.0.00.01.0000	01.2.09.0010	5.1	BELANJA OPERASI	157.840.000,00	157.586.310,00	(253.690,00)	99,84		
4.01	4.01.5.06.0.00.01.0000	01.2.09.0010	5.1.02	Belanja Barang dan Jasa	157.840.000,00	157.586.310,00	(253.690,00)	99,84		
4.01	4.01.5.06.0.00.01.0000	01.2.09.0010	5.1.02.01	Belanja Barang	8.000.000,00	8.000.000,00	0,00	100,00		
4.01	4.01.5.06.0.00.01.0000	01.2.09.0010	5.1.02.01.01	Belanja Barang Pakai Habis	8.000.000,00	8.000.000,00	0,00	100,00		
4.01	4.01.5.06.0.00.01.0000	01.2.09.0010	5.1.02.01.01.0004	Belanja Bahan-Bahan Bakar dan Pelumas	2.000.000,00	2.000.000,00	0,00	100,00		
4.01	4.01.5.06.0.00.01.0000	01.2.09.0010	5.1.02.01.01.0036	Belanja Alat/Bahan untuk Kegiatan Kantor-Alat/Bahan untuk Kegiatan Kantor Lainnya	6.000.000,00	6.000.000,00	0,00	100,00		

Kode Rekening				Uraian	Anggaran	Realisasi	Bertambah (Berkurang)	%	Dasar Hukum	Keterangan
4.01	4.01.5.06.0.00.01.0000	01.2.09.0010	5.1.02.02	Belanja Jasa	18.080.000,00	17.986.310,00	(93.690,00)	99,48		
4.01	4.01.5.06.0.00.01.0000	01.2.09.0010	5.1.02.02.08	Belanja Jasa Konsultansi Konstruksi	18.080.000,00	17.986.310,00	(93.690,00)	99,48		
4.01	4.01.5.06.0.00.01.0000	01.2.09.0010	5.1.02.02.08.0007	Belanja Jasa Konsultansi Perencanaan Rekayasa-Jasa Desain Rekayasa untuk Konstruksi Pondasi serta Struktur Bangunan	11.409.000,00	11.340.000,00	(69.000,00)	99,40		
4.01	4.01.5.06.0.00.01.0000	01.2.09.0010	5.1.02.02.08.0019	Belanja Jasa Konsultansi Pengawasan Rekayasa-Jasa Pengawas Pekerjaan Konstruksi Bangunan Gedung	6.671.000,00	6.646.310,00	(24.690,00)	99,63		
4.01	4.01.5.06.0.00.01.0000	01.2.09.0010	5.1.02.03	Belanja Pemeliharaan	131.760.000,00	131.600.000,00	(160.000,00)	99,88		
4.01	4.01.5.06.0.00.01.0000	01.2.09.0010	5.1.02.03.03	Belanja Pemeliharaan Gedung dan Bangunan	131.760.000,00	131.600.000,00	(160.000,00)	99,88		
4.01	4.01.5.06.0.00.01.0000	01.2.09.0010	5.1.02.03.03.0001	Belanja Pemeliharaan Bangunan Gedung-Bangunan Gedung Tempat Kerja-Bangunan Gedung Kantor	131.760.000,00	131.600.000,00	(160.000,00)	99,88		
4.01	4.01.5.06.0.00.01.0000	1.2.11		ADMINISTRASI KEUANGAN DAN OPERASIONAL KEPALA DAERAH DAN WAKIL KEPALA DAERAH	2.309.006.310,00	1.739.399.012,00	(569.607.298,00)	75,33		
4.01	4.01.5.06.0.00.01.0000	01.2.11.0001		PENYEDIAAN GAJI DAN TUNJANGAN KEPALA DAERAH DAN WAKIL KEPALA DAERAH	1.409.006.310,00	1.139.399.012,00	(269.607.298,00)	80,87		
4.01	4.01.5.06.0.00.01.0000	01.2.11.0001	5.1	BELANJA OPERASI	1.409.006.310,00	1.139.399.012,00	(269.607.298,00)	80,87		
4.01	4.01.5.06.0.00.01.0000	01.2.11.0001	5.1.01	Belanja Pegawai	1.409.006.310,00	1.139.399.012,00	(269.607.298,00)	80,87		
4.01	4.01.5.06.0.00.01.0000	01.2.11.0001	5.1.01.05	Belanja Gaji dan Tunjangan KDH/WKDH	1.409.006.310,00	1.139.399.012,00	(269.607.298,00)	80,87		
4.01	4.01.5.06.0.00.01.0000	01.2.11.0001	5.1.01.05.01	Belanja Gaji Pokok KDH/WKDH	121.930.004,00	54.600.000,00	(67.330.004,00)	44,78		
4.01	4.01.5.06.0.00.01.0000	01.2.11.0001	5.1.01.05.01.0001	Belanja Gaji Pokok KDH/WKDH	121.930.004,00	54.600.000,00	(67.330.004,00)	44,78		
4.01	4.01.5.06.0.00.01.0000	01.2.11.0001	5.1.01.05.02	Belanja Tunjangan Keluarga KDH/WKDH	14.637.000,00	6.828.000,00	(7.809.000,00)	46,65		
4.01	4.01.5.06.0.00.01.0000	01.2.11.0001	5.1.01.05.02.0001	Belanja Tunjangan Keluarga KDH/WKDH	14.637.000,00	6.828.000,00	(7.809.000,00)	46,65		
4.01	4.01.5.06.0.00.01.0000	01.2.11.0001	5.1.01.05.03	Belanja Tunjangan Jabatan KDH/WKDH	200.270.000,00	98.280.000,00	(101.990.000,00)	49,07		
4.01	4.01.5.06.0.00.01.0000	01.2.11.0001	5.1.01.05.03.0001	Belanja Tunjangan Jabatan KDH/WKDH	200.270.000,00	98.280.000,00	(101.990.000,00)	49,07		
4.01	4.01.5.06.0.00.01.0000	01.2.11.0001	5.1.01.05.04	Belanja Tunjangan Beras KDH/WKDH	14.549.192,00	6.662.640,00	(7.886.552,00)	45,79		
4.01	4.01.5.06.0.00.01.0000	01.2.11.0001	5.1.01.05.04.0001	Belanja Tunjangan Beras KDH/WKDH	14.549.192,00	6.662.640,00	(7.886.552,00)	45,79		
4.01	4.01.5.06.0.00.01.0000	01.2.11.0001	5.1.01.05.05	Belanja Tunjangan PPh/Tunjangan Khusus KDH/WKDH	4.276.636,00	1.996.178,00	(2.280.458,00)	46,68		
4.01	4.01.5.06.0.00.01.0000	01.2.11.0001	5.1.01.05.05.0001	Belanja Tunjangan PPh/Tunjangan Khusus KDH/WKDH	4.276.636,00	1.996.178,00	(2.280.458,00)	46,68		
4.01	4.01.5.06.0.00.01.0000	01.2.11.0001	5.1.01.05.06	Belanja Pembulatan Gaji KDH/WKDH	248.360,00	560,00	(247.800,00)	0,23		
4.01	4.01.5.06.0.00.01.0000	01.2.11.0001	5.1.01.05.06.0001	Belanja Pembulatan Gaji KDH/WKDH	248.360,00	560,00	(247.800,00)	0,23		
4.01	4.01.5.06.0.00.01.0000	01.2.11.0001	5.1.01.05.07	Belanja Iuran Jaminan Kesehatan bagi KDH/WKDH	15.796.992,00	5.474.400,00	(10.322.592,00)	34,65		
4.01	4.01.5.06.0.00.01.0000	01.2.11.0001	5.1.01.05.07.0001	Belanja Iuran Jaminan Kesehatan bagi KDH/WKDH	15.796.992,00	5.474.400,00	(10.322.592,00)	34,65		
4.01	4.01.5.06.0.00.01.0000	01.2.11.0001	5.1.01.05.08	Belanja Iuran Jaminan Kecelakaan Kerja KDH/WKDH	308.640,00	112.320,00	(196.320,00)	36,39		
4.01	4.01.5.06.0.00.01.0000	01.2.11.0001	5.1.01.05.08.0001	Belanja Iuran Jaminan Kecelakaan Kerja KDH/WKDH	308.640,00	112.320,00	(196.320,00)	36,39		
4.01	4.01.5.06.0.00.01.0000	01.2.11.0001	5.1.01.05.09	Belanja Iuran Jaminan Kematian KDH/WKDH	845.904,00	336.960,00	(508.944,00)	39,83		
4.01	4.01.5.06.0.00.01.0000	01.2.11.0001	5.1.01.05.09.0001	Belanja Iuran Jaminan Kematian KDH/WKDH	845.904,00	336.960,00	(508.944,00)	39,83		
4.01	4.01.5.06.0.00.01.0000	01.2.11.0001	5.1.01.05.10	Belanja Insentif bagi KDH/WKDH atas Pemungutan Pajak Daerah	1.036.143.582,00	965.107.954,00	(71.035.628,00)	93,14		
4.01	4.01.5.06.0.00.01.0000	01.2.11.0001	5.1.01.05.10.0009	Belanja Insentif bagi KDH/WKDH atas Pemungutan Pajak Reklame	33.262.840,00	32.719.722,00	(543.118,00)	98,37		
4.01	4.01.5.06.0.00.01.0000	01.2.11.0001	5.1.01.05.10.0014	Belanja Insentif bagi KDH/WKDH atas Pemungutan Pajak Mineral Bukan Logam dan Batuan	630.678.590,00	630.445.862,00	(232.728,00)	99,96		
4.01	4.01.5.06.0.00.01.0000	01.2.11.0001	5.1.01.05.10.0015	Belanja Insentif bagi KDH/WKDH atas Pemungutan Pajak Bumi dan Bangunan Perdesaan dan Perkotaan	48.283.038,00	43.261.159,00	(5.021.879,00)	89,60		
4.01	4.01.5.06.0.00.01.0000	01.2.11.0001	5.1.01.05.10.0016	Belanja Insentif bagi KDH/WKDH atas Pemungutan Bea Perolehan Hak atas Tanah dan Bangunan	167.564.200,00	144.532.939,00	(23.031.261,00)	86,26		
4.01	4.01.5.06.0.00.01.0000	01.2.11.0001	5.1.01.05.10.0019	Belanja Insentif bagi KDH/WKDH atas Pemungutan Pajak Barang dan Jasa Tertentu (PBJT)	112.508.014,00	112.120.012,00	(388.002,00)	99,66		
4.01	4.01.5.06.0.00.01.0000	01.2.11.0001	5.1.01.05.10.0020	Belanja Insentif bagi KDH/WKDH atas Pemungutan Opsen Pajak Kendaraan Bermotor [(],PKB],	32.711.200,00	1.193.094,00	(31.518.106,00)	3,65		

Kode Rekening				Uraian	Anggaran	Realisasi	Bertambah (Berkurang)	%	Dasar Hukum	Keterangan
4.01	4.01.5.06.0.00.01.0000	01.2.11.0001	5.1.01.05.10.0021	Belanja Insentif bagi KDH/WKDH atas Pemungutan Opsen Bea Balik Nama Kendaraan Bermotor [(),BBNKB],	11.135.700,00	835.166,00	(10.300.534,00)	7,50		
4.01	4.01.5.06.0.00.01.0000	01.2.11.0003		PELAKSANAAN MEDICAL CHECK UP KEPALA DAERAH DAN WAKIL KEPALA DAERAH	300.000.000,00	0,00	(300.000.000,00)	0,00		
4.01	4.01.5.06.0.00.01.0000	01.2.11.0003	5.1	BELANJA OPERASI	300.000.000,00	0,00	(300.000.000,00)	0,00		
4.01	4.01.5.06.0.00.01.0000	01.2.11.0003	5.1.02	Belanja Barang dan Jasa	300.000.000,00	0,00	(300.000.000,00)	0,00		
4.01	4.01.5.06.0.00.01.0000	01.2.11.0003	5.1.02.02	Belanja Jasa	300.000.000,00	0,00	(300.000.000,00)	0,00		
4.01	4.01.5.06.0.00.01.0000	01.2.11.0003	5.1.02.02.01	Belanja Jasa Kantor	300.000.000,00	0,00	(300.000.000,00)	0,00		
4.01	4.01.5.06.0.00.01.0000	01.2.11.0003	5.1.02.02.01.0073	Belanja Medical Check Up	300.000.000,00	0,00	(300.000.000,00)	0,00		
4.01	4.01.5.06.0.00.01.0000	01.2.11.0004		PENYEDIAAN DANA PENUNJANG OPERASIONAL KEPALA DAERAH DAN WAKIL KEPALA DAERAH	600.000.000,00	600.000.000,00	0,00	100,00		
4.01	4.01.5.06.0.00.01.0000	01.2.11.0004	5.1	BELANJA OPERASI	600.000.000,00	600.000.000,00	0,00	100,00		
4.01	4.01.5.06.0.00.01.0000	01.2.11.0004	5.1.01	Belanja Pegawai	600.000.000,00	600.000.000,00	0,00	100,00		
4.01	4.01.5.06.0.00.01.0000	01.2.11.0004	5.1.01.06	Belanja Penerimaan Lainnya Pimpinan DPRD serta KDH/WKDH	600.000.000,00	600.000.000,00	0,00	100,00		
4.01	4.01.5.06.0.00.01.0000	01.2.11.0004	5.1.01.06.02	Belanja Dana Operasional KDH/WKDH	600.000.000,00	600.000.000,00	0,00	100,00		
4.01	4.01.5.06.0.00.01.0000	01.2.11.0004	5.1.01.06.02.0001	Belanja Dana Operasional KDH/WKDH	600.000.000,00	600.000.000,00	0,00	100,00		
4.01	4.01.5.06.0.00.01.0000	1.2.12		FASILITASI KERUMAHTANGGAAN SEKRETARIAT DAERAH	1.474.193.000,00	1.231.309.756,00	(242.883.244,00)	83,52		
4.01	4.01.5.06.0.00.01.0000	01.2.12.0001		PENYEDIAAN KEBUTUHAN RUMAH TANGGA KEPALA DAERAH	917.643.000,00	757.267.908,00	(160.375.092,00)	82,52		
4.01	4.01.5.06.0.00.01.0000	01.2.12.0001	5.1	BELANJA OPERASI	845.139.000,00	733.617.908,00	(111.521.092,00)	86,80		
4.01	4.01.5.06.0.00.01.0000	01.2.12.0001	5.1.02	Belanja Barang dan Jasa	845.139.000,00	733.617.908,00	(111.521.092,00)	86,80		
4.01	4.01.5.06.0.00.01.0000	01.2.12.0001	5.1.02.01	Belanja Barang	569.350.000,00	495.243.208,00	(74.106.792,00)	86,98		
4.01	4.01.5.06.0.00.01.0000	01.2.12.0001	5.1.02.01.01	Belanja Barang Pakai Habis	564.130.000,00	495.243.208,00	(68.886.792,00)	87,79		
4.01	4.01.5.06.0.00.01.0000	01.2.12.0001	5.1.02.01.01.0001	Belanja Bahan-Bahan Bangunan dan Konstruksi	3.142.000,00	0,00	(3.142.000,00)	0,00		
4.01	4.01.5.06.0.00.01.0000	01.2.12.0001	5.1.02.01.01.0002	Belanja Bahan-Bahan Kimia	14.364.000,00	6.748.800,00	(7.615.200,00)	46,98		
4.01	4.01.5.06.0.00.01.0000	01.2.12.0001	5.1.02.01.01.0004	Belanja Bahan-Bahan Bakar dan Pelumas	56.556.000,00	56.296.200,00	(259.800,00)	99,54		
4.01	4.01.5.06.0.00.01.0000	01.2.12.0001	5.1.02.01.01.0010	Belanja Bahan-Isi Tabung Gas	19.020.000,00	10.920.000,00	(8.100.000,00)	57,41		
4.01	4.01.5.06.0.00.01.0000	01.2.12.0001	5.1.02.01.01.0024	Belanja Alat/Bahan untuk Kegiatan Kantor-Alat Tulis Kantor	2.623.000,00	2.500.000,00	(123.000,00)	95,31		
4.01	4.01.5.06.0.00.01.0000	01.2.12.0001	5.1.02.01.01.0025	Belanja Alat/Bahan untuk Kegiatan Kantor- Kertas dan Cover	1.650.000,00	0,00	(1.650.000,00)	0,00		
4.01	4.01.5.06.0.00.01.0000	01.2.12.0001	5.1.02.01.01.0026	Belanja Alat/Bahan untuk Kegiatan Kantor- Bahan Cetak	2.578.000,00	850.000,00	(1.728.000,00)	32,97		
4.01	4.01.5.06.0.00.01.0000	01.2.12.0001	5.1.02.01.01.0029	Belanja Alat/Bahan untuk Kegiatan Kantor-Bahan Komputer	1.820.000,00	0,00	(1.820.000,00)	0,00		
4.01	4.01.5.06.0.00.01.0000	01.2.12.0001	5.1.02.01.01.0030	Belanja Alat/Bahan untuk Kegiatan Kantor-Perabot Kantor	19.319.000,00	14.749.000,00	(4.570.000,00)	76,34		
4.01	4.01.5.06.0.00.01.0000	01.2.12.0001	5.1.02.01.01.0045	Belanja Natura dan Pakan-Natura dan Pakan Lainnya	110.898.000,00	109.529.400,00	(1.368.600,00)	98,77		
4.01	4.01.5.06.0.00.01.0000	01.2.12.0001	5.1.02.01.01.0052	Belanja Makanan dan Minuman Rapat	49.950.000,00	24.050.000,00	(25.900.000,00)	48,15		
4.01	4.01.5.06.0.00.01.0000	01.2.12.0001	5.1.02.01.01.0053	Belanja Makanan dan Minuman Jamuan Tamu	182.450.000,00	173.751.942,00	(8.698.058,00)	95,23		
4.01	4.01.5.06.0.00.01.0000	01.2.12.0001	5.1.02.01.01.0058	Belanja Makanan dan Minuman Aktivitas Lapangan	99.760.000,00	95.847.866,00	(3.912.134,00)	96,08		
4.01	4.01.5.06.0.00.01.0000	01.2.12.0001	5.1.02.01.04	Belanja Aset Tetap yang Tidak Memenuhi Kriteria Kapitalisasi	5.220.000,00	0,00	(5.220.000,00)	0,00		
4.01	4.01.5.06.0.00.01.0000	01.2.12.0001	5.1.02.01.04.0123	Belanja Peralatan dan Mesin-Alat Kantor dan Rumah Tangga-Alat Rumah Tangga-Alat Rumah Tangga Lainnya [(),Home Use],	5.220.000,00	0,00	(5.220.000,00)	0,00		
4.01	4.01.5.06.0.00.01.0000	01.2.12.0001	5.1.02.02	Belanja Jasa	153.955.000,00	146.574.700,00	(7.380.300,00)	95,21		
4.01	4.01.5.06.0.00.01.0000	01.2.12.0001	5.1.02.02.01	Belanja Jasa Kantor	59.880.000,00	53.799.700,00	(6.080.300,00)	89,85		
4.01	4.01.5.06.0.00.01.0000	01.2.12.0001	5.1.02.02.01.0060	Belanja Tagihan Air	19.200.000,00	15.900.000,00	(3.300.000,00)	82,81		
4.01	4.01.5.06.0.00.01.0000	01.2.12.0001	5.1.02.02.01.0063	Belanja Kawat/Faksimili/Internet/TV Berlangganan	13.200.000,00	10.419.700,00	(2.780.300,00)	78,94		
4.01	4.01.5.06.0.00.01.0000	01.2.12.0001	5.1.02.02.01.0067	Belanja Pembayaran Pajak, Bea, dan Perizinan	27.480.000,00	27.480.000,00	0,00	100,00		
4.01	4.01.5.06.0.00.01.0000	01.2.12.0001	5.1.02.02.04	Belanja Sewa Peralatan dan Mesin	94.075.000,00	92.775.000,00	(1.300.000,00)	98,62		
4.01	4.01.5.06.0.00.01.0000	01.2.12.0001	5.1.02.02.04.0123	Belanja Sewa Alat Rumah Tangga Lainnya (Home Use)	94.075.000,00	92.775.000,00	(1.300.000,00)	98,62		
4.01	4.01.5.06.0.00.01.0000	01.2.12.0001	5.1.02.03	Belanja Pemeliharaan	91.970.000,00	91.800.000,00	(170.000,00)	99,82		
4.01	4.01.5.06.0.00.01.0000	01.2.12.0001	5.1.02.03.02	Belanja Pemeliharaan Peralatan dan Mesin	91.970.000,00	91.800.000,00	(170.000,00)	99,82		
4.01	4.01.5.06.0.00.01.0000	01.2.12.0001	5.1.02.03.02.0022	Belanja Pemeliharaan Alat Besar-Alat Bantu-Electric Generating Set	31.770.000,00	31.680.000,00	(90.000,00)	99,72		

Kode Rekening				Uraian	Anggaran	Realisasi	Bertambah (Berkurang)	%	Dasar Hukum	Keterangan
4.01	4.01.5.06.0.00.01.0000	01.2.12.0001	5.1.02.03.02.0035	Belanja Pemeliharaan Alat Angkutan-Alat Angkutan Darat Bermotor-Kendaraan Dinas Bermotor Perorangan	41.900.000,00	41.820.000,00	(80.000,00)	99,81		
4.01	4.01.5.06.0.00.01.0000	01.2.12.0001	5.1.02.03.02.0121	Belanja Pemeliharaan Alat Kantor dan Rumah Tangga-Alat Rumah Tangga-Alat Pendingin	18.300.000,00	18.300.000,00	0,00	100,00		
4.01	4.01.5.06.0.00.01.0000	01.2.12.0001	5.1.02.04	Belanja Perjalanan Dinas	29.864.000,00	0,00	(29.864.000,00)	0,00		
4.01	4.01.5.06.0.00.01.0000	01.2.12.0001	5.1.02.04.01	Belanja Perjalanan Dinas Dalam Negeri	29.864.000,00	0,00	(29.864.000,00)	0,00		
4.01	4.01.5.06.0.00.01.0000	01.2.12.0001	5.1.02.04.01.0001	Belanja Perjalanan Dinas Biasa	22.164.000,00	0,00	(22.164.000,00)	0,00		
4.01	4.01.5.06.0.00.01.0000	01.2.12.0001	5.1.02.04.01.0003	Belanja Perjalanan Dinas Dalam Kota	7.700.000,00	0,00	(7.700.000,00)	0,00		
4.01	4.01.5.06.0.00.01.0000	01.2.12.0001	5.2	BELANJA MODAL	72.504.000,00	23.650.000,00	(48.854.000,00)	32,62		
4.01	4.01.5.06.0.00.01.0000	01.2.12.0001	5.2.02	Belanja Modal Peralatan dan Mesin	72.504.000,00	23.650.000,00	(48.854.000,00)	32,62		
4.01	4.01.5.06.0.00.01.0000	01.2.12.0001	5.2.02.01	Belanja Modal Alat Besar	4.476.000,00	0,00	(4.476.000,00)	0,00		
4.01	4.01.5.06.0.00.01.0000	01.2.12.0001	5.2.02.01.03	Belanja Modal Alat Bantu	4.476.000,00	0,00	(4.476.000,00)	0,00		
4.01	4.01.5.06.0.00.01.0000	01.2.12.0001	5.2.02.01.03.0005	Belanja Modal Pompa	4.476.000,00	0,00	(4.476.000,00)	0,00		
4.01	4.01.5.06.0.00.01.0000	01.2.12.0001	5.2.02.05	Belanja Modal Alat Kantor dan Rumah Tangga	48.048.000,00	15.700.000,00	(32.348.000,00)	32,68		
4.01	4.01.5.06.0.00.01.0000	01.2.12.0001	5.2.02.05.02	Belanja Modal Alat Rumah Tangga	48.048.000,00	15.700.000,00	(32.348.000,00)	32,68		
4.01	4.01.5.06.0.00.01.0000	01.2.12.0001	5.2.02.05.02.0001	Belanja Modal Mebel	24.895.000,00	0,00	(24.895.000,00)	0,00		
4.01	4.01.5.06.0.00.01.0000	01.2.12.0001	5.2.02.05.02.0004	Belanja Modal Alat Pendingin	20.312.000,00	15.700.000,00	(4.612.000,00)	77,29		
4.01	4.01.5.06.0.00.01.0000	01.2.12.0001	5.2.02.05.02.0005	Belanja Modal Alat Dapur	2.841.000,00	0,00	(2.841.000,00)	0,00		
4.01	4.01.5.06.0.00.01.0000	01.2.12.0001	5.2.02.06	Belanja Modal Alat Studio, Komunikasi, dan Pemancar	19.980.000,00	7.950.000,00	(12.030.000,00)	39,79		
4.01	4.01.5.06.0.00.01.0000	01.2.12.0001	5.2.02.06.01	Belanja Modal Alat Studio	19.980.000,00	7.950.000,00	(12.030.000,00)	39,79		
4.01	4.01.5.06.0.00.01.0000	01.2.12.0001	5.2.02.06.01.0001	Belanja Modal Peralatan Studio Audio	8.970.000,00	0,00	(8.970.000,00)	0,00		
4.01	4.01.5.06.0.00.01.0000	01.2.12.0001	5.2.02.06.01.0006	Belanja Modal Alat Studio Lainnya	11.010.000,00	7.950.000,00	(3.060.000,00)	72,21		
4.01	4.01.5.06.0.00.01.0000	01.2.12.0002		PENYEDIAAN KEBUTUHAN RUMAH TANGGA WAKIL KEPALA DAERAH	556.550.000,00	474.041.848,00	(82.508.152,00)	85,18		
4.01	4.01.5.06.0.00.01.0000	01.2.12.0002	5.1	BELANJA OPERASI	556.550.000,00	474.041.848,00	(82.508.152,00)	85,18		
4.01	4.01.5.06.0.00.01.0000	01.2.12.0002	5.1.02	Belanja Barang dan Jasa	556.550.000,00	474.041.848,00	(82.508.152,00)	85,18		
4.01	4.01.5.06.0.00.01.0000	01.2.12.0002	5.1.02.01	Belanja Barang	418.590.000,00	344.830.298,00	(73.759.702,00)	82,38		
4.01	4.01.5.06.0.00.01.0000	01.2.12.0002	5.1.02.01.01	Belanja Barang Pakai Habis	418.590.000,00	344.830.298,00	(73.759.702,00)	82,38		
4.01	4.01.5.06.0.00.01.0000	01.2.12.0002	5.1.02.01.01.0004	Belanja Bahan-Bahan Bakar dan Pelumas	44.880.000,00	43.832.400,00	(1.047.600,00)	97,67		
4.01	4.01.5.06.0.00.01.0000	01.2.12.0002	5.1.02.01.01.0010	Belanja Bahan-Isi Tabung Gas	15.216.000,00	3.380.000,00	(11.836.000,00)	22,21		
4.01	4.01.5.06.0.00.01.0000	01.2.12.0002	5.1.02.01.01.0024	Belanja Alat/Bahan untuk Kegiatan Kantor-Alat Tulis Kantor	3.608.000,00	2.645.130,00	(962.870,00)	73,31		
4.01	4.01.5.06.0.00.01.0000	01.2.12.0002	5.1.02.01.01.0025	Belanja Alat/Bahan untuk Kegiatan Kantor- Kertas dan Cover	2.531.000,00	2.454.204,00	(76.796,00)	96,97		
4.01	4.01.5.06.0.00.01.0000	01.2.12.0002	5.1.02.01.01.0026	Belanja Alat/Bahan untuk Kegiatan Kantor- Bahan Cetak	1.850.000,00	1.750.000,00	(100.000,00)	94,59		
4.01	4.01.5.06.0.00.01.0000	01.2.12.0002	5.1.02.01.01.0027	Belanja Alat/Bahan untuk Kegiatan Kantor-Benda Pos	680.000,00	616.000,00	(64.000,00)	90,59		
4.01	4.01.5.06.0.00.01.0000	01.2.12.0002	5.1.02.01.01.0029	Belanja Alat/Bahan untuk Kegiatan Kantor-Bahan Komputer	3.394.000,00	1.554.000,00	(1.840.000,00)	45,79		
4.01	4.01.5.06.0.00.01.0000	01.2.12.0002	5.1.02.01.01.0030	Belanja Alat/Bahan untuk Kegiatan Kantor-Perabot Kantor	15.284.000,00	14.912.000,00	(372.000,00)	97,57		
4.01	4.01.5.06.0.00.01.0000	01.2.12.0002	5.1.02.01.01.0045	Belanja Natura dan Pakan-Natura dan Pakan Lainnya	102.087.000,00	101.300.500,00	(786.500,00)	99,23		
4.01	4.01.5.06.0.00.01.0000	01.2.12.0002	5.1.02.01.01.0052	Belanja Makanan dan Minuman Rapat	30.360.000,00	28.704.400,00	(1.655.600,00)	94,55		
4.01	4.01.5.06.0.00.01.0000	01.2.12.0002	5.1.02.01.01.0053	Belanja Makanan dan Minuman Jamuan Tamu	155.800.000,00	110.449.164,00	(45.350.836,00)	70,89		
4.01	4.01.5.06.0.00.01.0000	01.2.12.0002	5.1.02.01.01.0058	Belanja Makanan dan Minuman Aktivitas Lapangan	42.900.000,00	33.232.500,00	(9.667.500,00)	77,47		
4.01	4.01.5.06.0.00.01.0000	01.2.12.0002	5.1.02.02	Belanja Jasa	90.570.000,00	82.241.550,00	(8.328.450,00)	90,80		
4.01	4.01.5.06.0.00.01.0000	01.2.12.0002	5.1.02.02.01	Belanja Jasa Kantor	20.820.000,00	13.206.550,00	(7.613.450,00)	63,43		
4.01	4.01.5.06.0.00.01.0000	01.2.12.0002	5.1.02.02.01.0060	Belanja Tagihan Air	12.000.000,00	5.700.000,00	(6.300.000,00)	47,50		
4.01	4.01.5.06.0.00.01.0000	01.2.12.0002	5.1.02.02.01.0063	Belanja Kawat/Faksimili/Internet/TV Berlangganan	8.820.000,00	7.506.550,00	(1.313.450,00)	85,11		
4.01	4.01.5.06.0.00.01.0000	01.2.12.0002	5.1.02.02.04	Belanja Sewa Peralatan dan Mesin	69.750.000,00	69.035.000,00	(715.000,00)	98,97		
4.01	4.01.5.06.0.00.01.0000	01.2.12.0002	5.1.02.02.04.0123	Belanja Sewa Alat Rumah Tangga Lainnya (Home Use)	69.750.000,00	69.035.000,00	(715.000,00)	98,97		
4.01	4.01.5.06.0.00.01.0000	01.2.12.0002	5.1.02.03	Belanja Pemeliharaan	47.390.000,00	46.970.000,00	(420.000,00)	99,11		
4.01	4.01.5.06.0.00.01.0000	01.2.12.0002	5.1.02.03.02	Belanja Pemeliharaan Peralatan dan Mesin	47.390.000,00	46.970.000,00	(420.000,00)	99,11		
4.01	4.01.5.06.0.00.01.0000	01.2.12.0002	5.1.02.03.02.0035	Belanja Pemeliharaan Alat Angkutan-Alat Angkutan Darat Bermotor-Kendaraan Dinas Bermotor Perorangan	41.900.000,00	41.480.000,00	(420.000,00)	99,00		

Kode Rekening				Uraian	Anggaran	Realisasi	Bertambah (Berkurang)	%	Dasar Hukum	Keterangan
4.01	4.01.5.06.0.00.01.0000	01.2.12.0002	5.1.02.03.02.0121	Belanja Pemeliharaan Alat Kantor dan Rumah Tangga-Alat Rumah Tangga-Alat Pendingin	5.490.000,00	5.490.000,00	0,00	100,00		
4.01	4.01.5.06.0.00.01.0000	1.2.13		PENATAAN ORGANISASI	396.320.000,00	206.008.865,00	(190.311.135,00)	51,98		
4.01	4.01.5.06.0.00.01.0000	01.2.13.0001		PENGELOLAAN KELEMBAGAAN DAN ANALISIS JABATAN	96.862.000,00	47.480.899,00	(49.381.101,00)	49,02		
4.01	4.01.5.06.0.00.01.0000	01.2.13.0001	5.1	BELANJA OPERASI	89.074.000,00	42.263.899,00	(46.810.101,00)	47,45		
4.01	4.01.5.06.0.00.01.0000	01.2.13.0001	5.1.02	Belanja Barang dan Jasa	89.074.000,00	42.263.899,00	(46.810.101,00)	47,45		
4.01	4.01.5.06.0.00.01.0000	01.2.13.0001	5.1.02.01	Belanja Barang	30.418.000,00	5.744.099,00	(24.673.901,00)	18,88		
4.01	4.01.5.06.0.00.01.0000	01.2.13.0001	5.1.02.01.01	Belanja Barang Pakai Habis	30.418.000,00	5.744.099,00	(24.673.901,00)	18,88		
4.01	4.01.5.06.0.00.01.0000	01.2.13.0001	5.1.02.01.01.0024	Belanja Alat/Bahan untuk Kegiatan Kantor-Alat Tulis Kantor	1.255.000,00	429.999,00	(825.001,00)	34,26		
4.01	4.01.5.06.0.00.01.0000	01.2.13.0001	5.1.02.01.01.0025	Belanja Alat/Bahan untuk Kegiatan Kantor- Kertas dan Cover	3.052.000,00	435.000,00	(2.617.000,00)	14,25		
4.01	4.01.5.06.0.00.01.0000	01.2.13.0001	5.1.02.01.01.0026	Belanja Alat/Bahan untuk Kegiatan Kantor- Bahan Cetak	7.261.000,00	4.229.100,00	(3.031.900,00)	58,24		
4.01	4.01.5.06.0.00.01.0000	01.2.13.0001	5.1.02.01.01.0029	Belanja Alat/Bahan untuk Kegiatan Kantor-Bahan Komputer	650.000,00	650.000,00	0,00	100,00		
4.01	4.01.5.06.0.00.01.0000	01.2.13.0001	5.1.02.01.01.0052	Belanja Makanan dan Minuman Rapat	18.200.000,00	0,00	(18.200.000,00)	0,00		
4.01	4.01.5.06.0.00.01.0000	01.2.13.0001	5.1.02.02	Belanja Jasa	7.900.000,00	0,00	(7.900.000,00)	0,00		
4.01	4.01.5.06.0.00.01.0000	01.2.13.0001	5.1.02.02.01	Belanja Jasa Kantor	7.900.000,00	0,00	(7.900.000,00)	0,00		
4.01	4.01.5.06.0.00.01.0000	01.2.13.0001	5.1.02.02.01.0003	Honorarium Narasumber atau Pembahas, Moderator, Pembawa Acara, dan Panitia	7.900.000,00	0,00	(7.900.000,00)	0,00		
4.01	4.01.5.06.0.00.01.0000	01.2.13.0001	5.1.02.04	Belanja Perjalanan Dinas	50.756.000,00	36.519.800,00	(14.236.200,00)	71,95		
4.01	4.01.5.06.0.00.01.0000	01.2.13.0001	5.1.02.04.01	Belanja Perjalanan Dinas Dalam Negeri	50.756.000,00	36.519.800,00	(14.236.200,00)	71,95		
4.01	4.01.5.06.0.00.01.0000	01.2.13.0001	5.1.02.04.01.0001	Belanja Perjalanan Dinas Biasa	50.756.000,00	36.519.800,00	(14.236.200,00)	71,95		
4.01	4.01.5.06.0.00.01.0000	01.2.13.0001	5.2	BELANJA MODAL	7.788.000,00	5.217.000,00	(2.571.000,00)	66,99		
4.01	4.01.5.06.0.00.01.0000	01.2.13.0001	5.2.02	Belanja Modal Peralatan dan Mesin	7.788.000,00	5.217.000,00	(2.571.000,00)	66,99		
4.01	4.01.5.06.0.00.01.0000	01.2.13.0001	5.2.02.10	Belanja Modal Komputer	7.788.000,00	5.217.000,00	(2.571.000,00)	66,99		
4.01	4.01.5.06.0.00.01.0000	01.2.13.0001	5.2.02.10.02	Belanja Modal Peralatan Komputer	7.788.000,00	5.217.000,00	(2.571.000,00)	66,99		
4.01	4.01.5.06.0.00.01.0000	01.2.13.0001	5.2.02.10.02.0003	Belanja Modal Peralatan Personal Computer	7.788.000,00	5.217.000,00	(2.571.000,00)	66,99		
4.01	4.01.5.06.0.00.01.0000	01.2.13.0002		FASILITASI PELAYANAN PUBLIK DAN TATA LAKSANA	155.403.000,00	72.177.936,00	(83.225.064,00)	46,45		
4.01	4.01.5.06.0.00.01.0000	01.2.13.0002	5.1	BELANJA OPERASI	155.403.000,00	72.177.936,00	(83.225.064,00)	46,45		
4.01	4.01.5.06.0.00.01.0000	01.2.13.0002	5.1.02	Belanja Barang dan Jasa	155.403.000,00	72.177.936,00	(83.225.064,00)	46,45		
4.01	4.01.5.06.0.00.01.0000	01.2.13.0002	5.1.02.01	Belanja Barang	37.863.000,00	23.786.836,00	(14.076.164,00)	62,82		
4.01	4.01.5.06.0.00.01.0000	01.2.13.0002	5.1.02.01.01	Belanja Barang Pakai Habis	37.863.000,00	23.786.836,00	(14.076.164,00)	62,82		
4.01	4.01.5.06.0.00.01.0000	01.2.13.0002	5.1.02.01.01.0024	Belanja Alat/Bahan untuk Kegiatan Kantor-Alat Tulis Kantor	532.000,00	521.367,00	(10.633,00)	98,00		
4.01	4.01.5.06.0.00.01.0000	01.2.13.0002	5.1.02.01.01.0025	Belanja Alat/Bahan untuk Kegiatan Kantor- Kertas dan Cover	957.000,00	859.470,00	(97.530,00)	89,81		
4.01	4.01.5.06.0.00.01.0000	01.2.13.0002	5.1.02.01.01.0026	Belanja Alat/Bahan untuk Kegiatan Kantor- Bahan Cetak	6.994.000,00	6.155.000,00	(839.000,00)	88,00		
4.01	4.01.5.06.0.00.01.0000	01.2.13.0002	5.1.02.01.01.0027	Belanja Alat/Bahan untuk Kegiatan Kantor-Benda Pos	330.000,00	0,00	(330.000,00)	0,00		
4.01	4.01.5.06.0.00.01.0000	01.2.13.0002	5.1.02.01.01.0029	Belanja Alat/Bahan untuk Kegiatan Kantor-Bahan Komputer	1.300.000,00	380.999,00	(919.001,00)	29,31		
4.01	4.01.5.06.0.00.01.0000	01.2.13.0002	5.1.02.01.01.0052	Belanja Makanan dan Minuman Rapat	27.750.000,00	15.870.000,00	(11.880.000,00)	57,19		
4.01	4.01.5.06.0.00.01.0000	01.2.13.0002	5.1.02.02	Belanja Jasa	18.200.000,00	7.600.000,00	(10.600.000,00)	41,76		
4.01	4.01.5.06.0.00.01.0000	01.2.13.0002	5.1.02.02.01	Belanja Jasa Kantor	18.200.000,00	7.600.000,00	(10.600.000,00)	41,76		
4.01	4.01.5.06.0.00.01.0000	01.2.13.0002	5.1.02.02.01.0003	Honorarium Narasumber atau Pembahas, Moderator, Pembawa Acara, dan Panitia	17.400.000,00	6.800.000,00	(10.600.000,00)	39,08		
4.01	4.01.5.06.0.00.01.0000	01.2.13.0002	5.1.02.02.01.0011	Honorarium Penyelenggaraan Kegiatan Pendidikan dan Pelatihan	800.000,00	800.000,00	0,00	100,00		
4.01	4.01.5.06.0.00.01.0000	01.2.13.0002	5.1.02.04	Belanja Perjalanan Dinas	99.340.000,00	40.791.100,00	(58.548.900,00)	41,06		
4.01	4.01.5.06.0.00.01.0000	01.2.13.0002	5.1.02.04.01	Belanja Perjalanan Dinas Dalam Negeri	99.340.000,00	40.791.100,00	(58.548.900,00)	41,06		
4.01	4.01.5.06.0.00.01.0000	01.2.13.0002	5.1.02.04.01.0001	Belanja Perjalanan Dinas Biasa	99.340.000,00	40.791.100,00	(58.548.900,00)	41,06		
4.01	4.01.5.06.0.00.01.0000	01.2.13.0003		PENINGKATAN KINERJA DAN REFORMASI BIROKRASI	94.178.000,00	52.974.559,00	(41.203.441,00)	56,25		
4.01	4.01.5.06.0.00.01.0000	01.2.13.0003	5.1	BELANJA OPERASI	94.178.000,00	52.974.559,00	(41.203.441,00)	56,25		
4.01	4.01.5.06.0.00.01.0000	01.2.13.0003	5.1.02	Belanja Barang dan Jasa	94.178.000,00	52.974.559,00	(41.203.441,00)	56,25		
4.01	4.01.5.06.0.00.01.0000	01.2.13.0003	5.1.02.01	Belanja Barang	25.464.000,00	10.503.459,00	(14.960.541,00)	41,25		

Kode Rekening				Uraian	Anggaran	Realisasi	Bertambah (Berkurang)	%	Dasar Hukum	Keterangan
4.01	4.01.5.06.0.00.01.0000	01.2.13.0003	5.1.02.01.01	Belanja Barang Pakai Habis	25.464.000,00	10.503.459,00	(14.960.541,00)	41,25		
4.01	4.01.5.06.0.00.01.0000	01.2.13.0003	5.1.02.01.01.0024	Belanja Alat/Bahan untuk Kegiatan Kantor-Alat Tulis Kantor	1.070.000,00	1.045.991,00	(24.009,00)	97,76		
4.01	4.01.5.06.0.00.01.0000	01.2.13.0003	5.1.02.01.01.0025	Belanja Alat/Bahan untuk Kegiatan Kantor- Kertas dan Cover	2.242.000,00	1.131.472,00	(1.110.528,00)	50,47		
4.01	4.01.5.06.0.00.01.0000	01.2.13.0003	5.1.02.01.01.0026	Belanja Alat/Bahan untuk Kegiatan Kantor- Bahan Cetak	1.202.000,00	0,00	(1.202.000,00)	0,00		
4.01	4.01.5.06.0.00.01.0000	01.2.13.0003	5.1.02.01.01.0027	Belanja Alat/Bahan untuk Kegiatan Kantor-Benda Pos	110.000,00	110.000,00	0,00	100,00		
4.01	4.01.5.06.0.00.01.0000	01.2.13.0003	5.1.02.01.01.0029	Belanja Alat/Bahan untuk Kegiatan Kantor-Bahan Komputer	1.040.000,00	1.015.996,00	(24.004,00)	97,69		
4.01	4.01.5.06.0.00.01.0000	01.2.13.0003	5.1.02.01.01.0052	Belanja Makanan dan Minuman Rapat	19.800.000,00	7.200.000,00	(12.600.000,00)	36,36		
4.01	4.01.5.06.0.00.01.0000	01.2.13.0003	5.1.02.02	Belanja Jasa	12.700.000,00	0,00	(12.700.000,00)	0,00		
4.01	4.01.5.06.0.00.01.0000	01.2.13.0003	5.1.02.02.01	Belanja Jasa Kantor	12.700.000,00	0,00	(12.700.000,00)	0,00		
4.01	4.01.5.06.0.00.01.0000	01.2.13.0003	5.1.02.02.01.0003	Honorarium Narasumber atau Pembahas, Moderator, Pembawa Acara, dan Panitia	12.700.000,00	0,00	(12.700.000,00)	0,00		
4.01	4.01.5.06.0.00.01.0000	01.2.13.0003	5.1.02.04	Belanja Perjalanan Dinas	56.014.000,00	42.471.100,00	(13.542.900,00)	75,82		
4.01	4.01.5.06.0.00.01.0000	01.2.13.0003	5.1.02.04.01	Belanja Perjalanan Dinas Dalam Negeri	56.014.000,00	42.471.100,00	(13.542.900,00)	75,82		
4.01	4.01.5.06.0.00.01.0000	01.2.13.0003	5.1.02.04.01.0001	Belanja Perjalanan Dinas Biasa	56.014.000,00	42.471.100,00	(13.542.900,00)	75,82		
4.01	4.01.5.06.0.00.01.0000	01.2.13.0004		MONITORING, EVALUASI DAN PENGENDALIAN KUALITAS PELAYANAN PUBLIK DAN TATA LAKSANA	41.400.000,00	30.072.471,00	(11.327.529,00)	72,64		
4.01	4.01.5.06.0.00.01.0000	01.2.13.0004	5.1	BELANJA OPERASI	41.400.000,00	30.072.471,00	(11.327.529,00)	72,64		
4.01	4.01.5.06.0.00.01.0000	01.2.13.0004	5.1.02	Belanja Barang dan Jasa	41.400.000,00	30.072.471,00	(11.327.529,00)	72,64		
4.01	4.01.5.06.0.00.01.0000	01.2.13.0004	5.1.02.01	Belanja Barang	7.600.000,00	2.554.471,00	(5.045.529,00)	33,61		
4.01	4.01.5.06.0.00.01.0000	01.2.13.0004	5.1.02.01.01	Belanja Barang Pakai Habis	7.600.000,00	2.554.471,00	(5.045.529,00)	33,61		
4.01	4.01.5.06.0.00.01.0000	01.2.13.0004	5.1.02.01.01.0024	Belanja Alat/Bahan untuk Kegiatan Kantor-Alat Tulis Kantor	1.350.000,00	602.998,00	(747.002,00)	44,67		
4.01	4.01.5.06.0.00.01.0000	01.2.13.0004	5.1.02.01.01.0025	Belanja Alat/Bahan untuk Kegiatan Kantor- Kertas dan Cover	1.305.000,00	859.473,00	(445.527,00)	65,86		
4.01	4.01.5.06.0.00.01.0000	01.2.13.0004	5.1.02.01.01.0026	Belanja Alat/Bahan untuk Kegiatan Kantor- Bahan Cetak	1.630.000,00	927.000,00	(703.000,00)	56,87		
4.01	4.01.5.06.0.00.01.0000	01.2.13.0004	5.1.02.01.01.0027	Belanja Alat/Bahan untuk Kegiatan Kantor-Benda Pos	165.000,00	165.000,00	0,00	100,00		
4.01	4.01.5.06.0.00.01.0000	01.2.13.0004	5.1.02.01.01.0029	Belanja Alat/Bahan untuk Kegiatan Kantor-Bahan Komputer	650.000,00	0,00	(650.000,00)	0,00		
4.01	4.01.5.06.0.00.01.0000	01.2.13.0004	5.1.02.01.01.0052	Belanja Makanan dan Minuman Rapat	2.500.000,00	0,00	(2.500.000,00)	0,00		
4.01	4.01.5.06.0.00.01.0000	01.2.13.0004	5.1.02.02	Belanja Jasa	3.500.000,00	0,00	(3.500.000,00)	0,00		
4.01	4.01.5.06.0.00.01.0000	01.2.13.0004	5.1.02.02.01	Belanja Jasa Kantor	3.500.000,00	0,00	(3.500.000,00)	0,00		
4.01	4.01.5.06.0.00.01.0000	01.2.13.0004	5.1.02.02.01.0003	Honorarium Narasumber atau Pembahas, Moderator, Pembawa Acara, dan Panitia	3.500.000,00	0,00	(3.500.000,00)	0,00		
4.01	4.01.5.06.0.00.01.0000	01.2.13.0004	5.1.02.04	Belanja Perjalanan Dinas	30.300.000,00	27.518.000,00	(2.782.000,00)	90,82		
4.01	4.01.5.06.0.00.01.0000	01.2.13.0004	5.1.02.04.01	Belanja Perjalanan Dinas Dalam Negeri	30.300.000,00	27.518.000,00	(2.782.000,00)	90,82		
4.01	4.01.5.06.0.00.01.0000	01.2.13.0004	5.1.02.04.01.0003	Belanja Perjalanan Dinas Dalam Kota	30.300.000,00	27.518.000,00	(2.782.000,00)	90,82		
4.01	4.01.5.06.0.00.01.0000	01.2.13.0005		KOORDINASI DAN PENYUSUNAN LAPORAN KINERJA PEMERINTAH DAERAH	8.477.000,00	3.303.000,00	(5.174.000,00)	38,96		
4.01	4.01.5.06.0.00.01.0000	01.2.13.0005	5.1	BELANJA OPERASI	8.477.000,00	3.303.000,00	(5.174.000,00)	38,96		
4.01	4.01.5.06.0.00.01.0000	01.2.13.0005	5.1.02	Belanja Barang dan Jasa	8.477.000,00	3.303.000,00	(5.174.000,00)	38,96		
4.01	4.01.5.06.0.00.01.0000	01.2.13.0005	5.1.02.01	Belanja Barang	5.517.000,00	3.303.000,00	(2.214.000,00)	59,87		
4.01	4.01.5.06.0.00.01.0000	01.2.13.0005	5.1.02.01.01	Belanja Barang Pakai Habis	5.517.000,00	3.303.000,00	(2.214.000,00)	59,87		
4.01	4.01.5.06.0.00.01.0000	01.2.13.0005	5.1.02.01.01.0024	Belanja Alat/Bahan untuk Kegiatan Kantor-Alat Tulis Kantor	170.000,00	170.000,00	0,00	100,00		
4.01	4.01.5.06.0.00.01.0000	01.2.13.0005	5.1.02.01.01.0025	Belanja Alat/Bahan untuk Kegiatan Kantor- Kertas dan Cover	573.000,00	573.000,00	0,00	100,00		
4.01	4.01.5.06.0.00.01.0000	01.2.13.0005	5.1.02.01.01.0026	Belanja Alat/Bahan untuk Kegiatan Kantor- Bahan Cetak	1.024.000,00	0,00	(1.024.000,00)	0,00		
4.01	4.01.5.06.0.00.01.0000	01.2.13.0005	5.1.02.01.01.0052	Belanja Makanan dan Minuman Rapat	3.750.000,00	2.560.000,00	(1.190.000,00)	68,27		
4.01	4.01.5.06.0.00.01.0000	01.2.13.0005	5.1.02.04	Belanja Perjalanan Dinas	2.960.000,00	0,00	(2.960.000,00)	0,00		
4.01	4.01.5.06.0.00.01.0000	01.2.13.0005	5.1.02.04.01	Belanja Perjalanan Dinas Dalam Negeri	2.960.000,00	0,00	(2.960.000,00)	0,00		
4.01	4.01.5.06.0.00.01.0000	01.2.13.0005	5.1.02.04.01.0001	Belanja Perjalanan Dinas Biasa	2.960.000,00	0,00	(2.960.000,00)	0,00		
4.01	4.01.5.06.0.00.01.0000	1.2.14		PELAKSANAAN PROTOKOL DAN KOMUNIKASI PIMPINAN	1.590.577.500,00	1.337.324.590,00	(253.252.910,00)	84,08		
4.01	4.01.5.06.0.00.01.0000	01.2.14.0001		FASILITASI KEPROTOKOLAN	508.350.000,00	372.548.530,00	(135.801.470,00)	73,29		
4.01	4.01.5.06.0.00.01.0000	01.2.14.0001	5.1	BELANJA OPERASI	508.350.000,00	372.548.530,00	(135.801.470,00)	73,29		

Kode Rekening				Uraian	Anggaran	Realisasi	Bertambah (Berkurang)	%	Dasar Hukum	Keterangan
4.01	4.01.5.06.0.00.01.0000	01.2.14.0001	5.1.02	Belanja Barang dan Jasa	508.350.000,00	372.548.530,00	(135.801.470,00)	73,29		
4.01	4.01.5.06.0.00.01.0000	01.2.14.0001	5.1.02.01	Belanja Barang	14.488.000,00	8.584.830,00	(5.903.170,00)	59,25		
4.01	4.01.5.06.0.00.01.0000	01.2.14.0001	5.1.02.01.01	Belanja Barang Pakai Habis	14.488.000,00	8.584.830,00	(5.903.170,00)	59,25		
4.01	4.01.5.06.0.00.01.0000	01.2.14.0001	5.1.02.01.01.0024	Belanja Alat/Bahan untuk Kegiatan Kantor-Alat Tulis Kantor	7.079.000,00	5.494.830,00	(1.584.170,00)	77,62		
4.01	4.01.5.06.0.00.01.0000	01.2.14.0001	5.1.02.01.01.0025	Belanja Alat/Bahan untuk Kegiatan Kantor- Kertas dan Cover	1.698.000,00	1.190.000,00	(508.000,00)	70,08		
4.01	4.01.5.06.0.00.01.0000	01.2.14.0001	5.1.02.01.01.0026	Belanja Alat/Bahan untuk Kegiatan Kantor- Bahan Cetak	3.577.000,00	1.350.000,00	(2.227.000,00)	37,74		
4.01	4.01.5.06.0.00.01.0000	01.2.14.0001	5.1.02.01.01.0027	Belanja Alat/Bahan untuk Kegiatan Kantor-Benda Pos	550.000,00	550.000,00	0,00	100,00		
4.01	4.01.5.06.0.00.01.0000	01.2.14.0001	5.1.02.01.01.0029	Belanja Alat/Bahan untuk Kegiatan Kantor-Bahan Komputer	1.584.000,00	0,00	(1.584.000,00)	0,00		
4.01	4.01.5.06.0.00.01.0000	01.2.14.0001	5.1.02.04	Belanja Perjalanan Dinas	493.862.000,00	363.963.700,00	(129.898.300,00)	73,70		
4.01	4.01.5.06.0.00.01.0000	01.2.14.0001	5.1.02.04.01	Belanja Perjalanan Dinas Dalam Negeri	493.862.000,00	363.963.700,00	(129.898.300,00)	73,70		
4.01	4.01.5.06.0.00.01.0000	01.2.14.0001	5.1.02.04.01.0001	Belanja Perjalanan Dinas Biasa	475.862.000,00	363.963.700,00	(111.898.300,00)	76,49		
4.01	4.01.5.06.0.00.01.0000	01.2.14.0001	5.1.02.04.01.0003	Belanja Perjalanan Dinas Dalam Kota	18.000.000,00	0,00	(18.000.000,00)	0,00		
4.01	4.01.5.06.0.00.01.0000	01.2.14.0002		FASILITASI KOMUNIKASI PIMPINAN	982.415.500,00	879.642.900,00	(102.772.600,00)	89,54		
4.01	4.01.5.06.0.00.01.0000	01.2.14.0002	5.1	BELANJA OPERASI	982.415.500,00	879.642.900,00	(102.772.600,00)	89,54		
4.01	4.01.5.06.0.00.01.0000	01.2.14.0002	5.1.02	Belanja Barang dan Jasa	982.415.500,00	879.642.900,00	(102.772.600,00)	89,54		
4.01	4.01.5.06.0.00.01.0000	01.2.14.0002	5.1.02.01	Belanja Barang	203.115.500,00	196.532.650,00	(6.582.850,00)	96,76		
4.01	4.01.5.06.0.00.01.0000	01.2.14.0002	5.1.02.01.01	Belanja Barang Pakai Habis	203.115.500,00	196.532.650,00	(6.582.850,00)	96,76		
4.01	4.01.5.06.0.00.01.0000	01.2.14.0002	5.1.02.01.01.0024	Belanja Alat/Bahan untuk Kegiatan Kantor-Alat Tulis Kantor	4.596.000,00	2.344.000,00	(2.252.000,00)	51,00		
4.01	4.01.5.06.0.00.01.0000	01.2.14.0002	5.1.02.01.01.0025	Belanja Alat/Bahan untuk Kegiatan Kantor- Kertas dan Cover	3.080.000,00	1.305.000,00	(1.775.000,00)	42,37		
4.01	4.01.5.06.0.00.01.0000	01.2.14.0002	5.1.02.01.01.0026	Belanja Alat/Bahan untuk Kegiatan Kantor- Bahan Cetak	2.787.500,00	1.289.000,00	(1.498.500,00)	46,24		
4.01	4.01.5.06.0.00.01.0000	01.2.14.0002	5.1.02.01.01.0027	Belanja Alat/Bahan untuk Kegiatan Kantor-Benda Pos	880.000,00	506.000,00	(374.000,00)	57,50		
4.01	4.01.5.06.0.00.01.0000	01.2.14.0002	5.1.02.01.01.0029	Belanja Alat/Bahan untuk Kegiatan Kantor-Bahan Komputer	1.040.000,00	1.040.000,00	0,00	100,00		
4.01	4.01.5.06.0.00.01.0000	01.2.14.0002	5.1.02.01.01.0032	Belanja Alat/Bahan untuk Kegiatan Kantor-Perlengkapan Dinas	190.732.000,00	190.048.650,00	(683.350,00)	99,64		
4.01	4.01.5.06.0.00.01.0000	01.2.14.0002	5.1.02.04	Belanja Perjalanan Dinas	779.300.000,00	683.110.250,00	(96.189.750,00)	87,66		
4.01	4.01.5.06.0.00.01.0000	01.2.14.0002	5.1.02.04.01	Belanja Perjalanan Dinas Dalam Negeri	779.300.000,00	683.110.250,00	(96.189.750,00)	87,66		
4.01	4.01.5.06.0.00.01.0000	01.2.14.0002	5.1.02.04.01.0001	Belanja Perjalanan Dinas Biasa	779.300.000,00	683.110.250,00	(96.189.750,00)	87,66		
4.01	4.01.5.06.0.00.01.0000	01.2.14.0003		PENDOKUMENTASIAN TUGAS PIMPINAN	99.812.000,00	85.133.160,00	(14.678.840,00)	85,29		
4.01	4.01.5.06.0.00.01.0000	01.2.14.0003	5.1	BELANJA OPERASI	17.300.000,00	16.283.160,00	(1.016.840,00)	94,12		
4.01	4.01.5.06.0.00.01.0000	01.2.14.0003	5.1.02	Belanja Barang dan Jasa	17.300.000,00	16.283.160,00	(1.016.840,00)	94,12		
4.01	4.01.5.06.0.00.01.0000	01.2.14.0003	5.1.02.01	Belanja Barang	10.820.000,00	9.873.160,00	(946.840,00)	91,25		
4.01	4.01.5.06.0.00.01.0000	01.2.14.0003	5.1.02.01.01	Belanja Barang Pakai Habis	10.820.000,00	9.873.160,00	(946.840,00)	91,25		
4.01	4.01.5.06.0.00.01.0000	01.2.14.0003	5.1.02.01.01.0024	Belanja Alat/Bahan untuk Kegiatan Kantor-Alat Tulis Kantor	3.218.800,00	2.818.000,00	(400.800,00)	87,55		
4.01	4.01.5.06.0.00.01.0000	01.2.14.0003	5.1.02.01.01.0025	Belanja Alat/Bahan untuk Kegiatan Kantor- Kertas dan Cover	2.119.200,00	1.829.160,00	(290.040,00)	86,31		
4.01	4.01.5.06.0.00.01.0000	01.2.14.0003	5.1.02.01.01.0026	Belanja Alat/Bahan untuk Kegiatan Kantor- Bahan Cetak	2.622.000,00	2.416.000,00	(206.000,00)	92,14		
4.01	4.01.5.06.0.00.01.0000	01.2.14.0003	5.1.02.01.01.0027	Belanja Alat/Bahan untuk Kegiatan Kantor-Benda Pos	1.040.000,00	990.000,00	(50.000,00)	95,19		
4.01	4.01.5.06.0.00.01.0000	01.2.14.0003	5.1.02.01.01.0029	Belanja Alat/Bahan untuk Kegiatan Kantor-Bahan Komputer	1.820.000,00	1.820.000,00	0,00	100,00		
4.01	4.01.5.06.0.00.01.0000	01.2.14.0003	5.1.02.03	Belanja Pemeliharaan	6.480.000,00	6.410.000,00	(70.000,00)	98,92		
4.01	4.01.5.06.0.00.01.0000	01.2.14.0003	5.1.02.03.02	Belanja Pemeliharaan Peralatan dan Mesin	6.480.000,00	6.410.000,00	(70.000,00)	98,92		
4.01	4.01.5.06.0.00.01.0000	01.2.14.0003	5.1.02.03.02.0409	Belanja Pemeliharaan Komputer-Peralatan Komputer-Peralatan Personal Computer	6.480.000,00	6.410.000,00	(70.000,00)	98,92		
4.01	4.01.5.06.0.00.01.0000	01.2.14.0003	5.2	BELANJA MODAL	82.512.000,00	68.850.000,00	(13.662.000,00)	83,44		
4.01	4.01.5.06.0.00.01.0000	01.2.14.0003	5.2.02	Belanja Modal Peralatan dan Mesin	82.512.000,00	68.850.000,00	(13.662.000,00)	83,44		
4.01	4.01.5.06.0.00.01.0000	01.2.14.0003	5.2.02.06	Belanja Modal Alat Studio, Komunikasi, dan Pemancar	74.724.000,00	68.850.000,00	(5.874.000,00)	92,14		
4.01	4.01.5.06.0.00.01.0000	01.2.14.0003	5.2.02.06.02	Belanja Modal Alat Komunikasi	74.724.000,00	68.850.000,00	(5.874.000,00)	92,14		
4.01	4.01.5.06.0.00.01.0000	01.2.14.0003	5.2.02.06.02.0003	Belanja Modal Alat Komunikasi Radio HF/FM	74.724.000,00	68.850.000,00	(5.874.000,00)	92,14		
4.01	4.01.5.06.0.00.01.0000	01.2.14.0003	5.2.02.10	Belanja Modal Komputer	7.788.000,00	0,00	(7.788.000,00)	0,00		
4.01	4.01.5.06.0.00.01.0000	01.2.14.0003	5.2.02.10.02	Belanja Modal Peralatan Komputer	7.788.000,00	0,00	(7.788.000,00)	0,00		
4.01	4.01.5.06.0.00.01.0000	01.2.14.0003	5.2.02.10.02.0003	Belanja Modal Peralatan Personal Computer	7.788.000,00	0,00	(7.788.000,00)	0,00		
4.01	4.01.5.06.0.00.01.0000	92		PROGRAM PEMERINTAHAN DAN KESEJAHTERAAN RAKYAT	22.495.475.286,00	16.631.181.070,00	(5.864.294.216,00)	73,93		

Kode Rekening				Uraian	Anggaran	Realisasi	Bertambah (Berkurang)	%	Dasar Hukum	Keterangan
4.01	4.01.5.06.0.00.01.0000	2.2.01		ADMINISTRASI TATA PEMERINTAHAN	6.940.795.800,00	2.094.646.202,00	(4.846.149.598,00)	30,18		
4.01	4.01.5.06.0.00.01.0000	02.2.01.0001		PENATAAN ADMINISTRASI PEMERINTAHAN	1.706.619.000,00	1.701.799.602,00	(4.819.398,00)	99,72		
4.01	4.01.5.06.0.00.01.0000	02.2.01.0001	5.1	BELANJA OPERASI	1.706.619.000,00	1.701.799.602,00	(4.819.398,00)	99,72		
4.01	4.01.5.06.0.00.01.0000	02.2.01.0001	5.1.02	Belanja Barang dan Jasa	1.706.619.000,00	1.701.799.602,00	(4.819.398,00)	99,72		
4.01	4.01.5.06.0.00.01.0000	02.2.01.0001	5.1.02.01	Belanja Barang	4.648.000,00	2.594.402,00	(2.053.598,00)	55,82		
4.01	4.01.5.06.0.00.01.0000	02.2.01.0001	5.1.02.01.01	Belanja Barang Pakai Habis	4.648.000,00	2.594.402,00	(2.053.598,00)	55,82		
4.01	4.01.5.06.0.00.01.0000	02.2.01.0001	5.1.02.01.01.0024	Belanja Alat/Bahan untuk Kegiatan Kantor-Alat Tulis Kantor	1.981.500,00	1.247.390,00	(734.110,00)	62,95		
4.01	4.01.5.06.0.00.01.0000	02.2.01.0001	5.1.02.01.01.0025	Belanja Alat/Bahan untuk Kegiatan Kantor- Kertas dan Cover	1.098.000,00	0,00	(1.098.000,00)	0,00		
4.01	4.01.5.06.0.00.01.0000	02.2.01.0001	5.1.02.01.01.0026	Belanja Alat/Bahan untuk Kegiatan Kantor- Bahan Cetak	646.500,00	574.092,00	(72.408,00)	88,80		
4.01	4.01.5.06.0.00.01.0000	02.2.01.0001	5.1.02.01.01.0027	Belanja Alat/Bahan untuk Kegiatan Kantor-Benda Pos	390.000,00	360.000,00	(30.000,00)	92,31		
4.01	4.01.5.06.0.00.01.0000	02.2.01.0001	5.1.02.01.01.0029	Belanja Alat/Bahan untuk Kegiatan Kantor-Bahan Komputer	532.000,00	412.920,00	(119.080,00)	77,62		
4.01	4.01.5.06.0.00.01.0000	02.2.01.0001	5.1.02.02	Belanja Jasa	1.680.000.000,00	1.680.000.000,00	0,00	100,00		
4.01	4.01.5.06.0.00.01.0000	02.2.01.0001	5.1.02.02.01	Belanja Jasa Kantor	1.680.000.000,00	1.680.000.000,00	0,00	100,00		
4.01	4.01.5.06.0.00.01.0000	02.2.01.0001	5.1.02.02.01.0017	Belanja Jasa Tenaga Ketenteraman, Ketertiban Umum, dan Perlindungan Masyarakat	1.680.000.000,00	1.680.000.000,00	0,00	100,00		
4.01	4.01.5.06.0.00.01.0000	02.2.01.0001	5.1.02.04	Belanja Perjalanan Dinas	21.971.000,00	19.205.200,00	(2.765.800,00)	87,41		
4.01	4.01.5.06.0.00.01.0000	02.2.01.0001	5.1.02.04.01	Belanja Perjalanan Dinas Dalam Negeri	21.971.000,00	19.205.200,00	(2.765.800,00)	87,41		
4.01	4.01.5.06.0.00.01.0000	02.2.01.0001	5.1.02.04.01.0001	Belanja Perjalanan Dinas Biasa	13.171.000,00	13.147.200,00	(23.800,00)	99,82		
4.01	4.01.5.06.0.00.01.0000	02.2.01.0001	5.1.02.04.01.0003	Belanja Perjalanan Dinas Dalam Kota	8.800.000,00	6.058.000,00	(2.742.000,00)	68,84		
4.01	4.01.5.06.0.00.01.0000	02.2.01.0002		PENGELOLAAN ADMINISTRASI KEWILAYAHAN	4.826.098.000,00	18.759.800,00	(4.807.338.200,00)	0,39		
4.01	4.01.5.06.0.00.01.0000	02.2.01.0002	5.1	BELANJA OPERASI	4.826.098.000,00	18.759.800,00	(4.807.338.200,00)	0,39		
4.01	4.01.5.06.0.00.01.0000	02.2.01.0002	5.1.02	Belanja Barang dan Jasa	226.098.000,00	18.759.800,00	(207.338.200,00)	8,30		
4.01	4.01.5.06.0.00.01.0000	02.2.01.0002	5.1.02.01	Belanja Barang	42.166.000,00	1.926.600,00	(40.239.400,00)	4,57		
4.01	4.01.5.06.0.00.01.0000	02.2.01.0002	5.1.02.01.01	Belanja Barang Pakai Habis	42.166.000,00	1.926.600,00	(40.239.400,00)	4,57		
4.01	4.01.5.06.0.00.01.0000	02.2.01.0002	5.1.02.01.01.0025	Belanja Alat/Bahan untuk Kegiatan Kantor- Kertas dan Cover	1.235.000,00	1.198.000,00	(37.000,00)	97,00		
4.01	4.01.5.06.0.00.01.0000	02.2.01.0002	5.1.02.01.01.0026	Belanja Alat/Bahan untuk Kegiatan Kantor- Bahan Cetak	326.000,00	253.600,00	(72.400,00)	77,79		
4.01	4.01.5.06.0.00.01.0000	02.2.01.0002	5.1.02.01.01.0029	Belanja Alat/Bahan untuk Kegiatan Kantor-Bahan Komputer	650.000,00	475.000,00	(175.000,00)	73,08		
4.01	4.01.5.06.0.00.01.0000	02.2.01.0002	5.1.02.01.01.0052	Belanja Makanan dan Minuman Rapat	31.680.000,00	0,00	(31.680.000,00)	0,00		
4.01	4.01.5.06.0.00.01.0000	02.2.01.0002	5.1.02.01.01.0058	Belanja Makanan dan Minuman Aktivitas Lapangan	8.275.000,00	0,00	(8.275.000,00)	0,00		
4.01	4.01.5.06.0.00.01.0000	02.2.01.0002	5.1.02.02	Belanja Jasa	148.250.000,00	0,00	(148.250.000,00)	0,00		
4.01	4.01.5.06.0.00.01.0000	02.2.01.0002	5.1.02.02.01	Belanja Jasa Kantor	68.250.000,00	0,00	(68.250.000,00)	0,00		
4.01	4.01.5.06.0.00.01.0000	02.2.01.0002	5.1.02.02.01.0004	Honorarium Tim Pelaksana Kegiatan dan Sekretariat Tim Pelaksana Kegiatan	48.000.000,00	0,00	(48.000.000,00)	0,00		
4.01	4.01.5.06.0.00.01.0000	02.2.01.0002	5.1.02.02.01.0053	Belanja Jasa Pengukuran Tanah	15.750.000,00	0,00	(15.750.000,00)	0,00		
4.01	4.01.5.06.0.00.01.0000	02.2.01.0002	5.1.02.02.01.0055	Belanja Jasa Iklan/Reklame, Film, dan Pemotretan	4.500.000,00	0,00	(4.500.000,00)	0,00		
4.01	4.01.5.06.0.00.01.0000	02.2.01.0002	5.1.02.02.08	Belanja Jasa Konsultansi Konstruksi	80.000.000,00	0,00	(80.000.000,00)	0,00		
4.01	4.01.5.06.0.00.01.0000	02.2.01.0002	5.1.02.02.08.0033	Belanja Jasa Konsultansi Lainnya-Jasa Konsultansi Estimasi Nilai Lahan dan Bangunan	80.000.000,00	0,00	(80.000.000,00)	0,00		
4.01	4.01.5.06.0.00.01.0000	02.2.01.0002	5.1.02.04	Belanja Perjalanan Dinas	35.682.000,00	16.833.200,00	(18.848.800,00)	47,18		
4.01	4.01.5.06.0.00.01.0000	02.2.01.0002	5.1.02.04.01	Belanja Perjalanan Dinas Dalam Negeri	35.682.000,00	16.833.200,00	(18.848.800,00)	47,18		
4.01	4.01.5.06.0.00.01.0000	02.2.01.0002	5.1.02.04.01.0001	Belanja Perjalanan Dinas Biasa	32.532.000,00	13.801.200,00	(18.730.800,00)	42,42		
4.01	4.01.5.06.0.00.01.0000	02.2.01.0002	5.1.02.04.01.0003	Belanja Perjalanan Dinas Dalam Kota	3.150.000,00	3.032.000,00	(118.000,00)	96,25		
4.01	4.01.5.06.0.00.01.0000	02.2.01.0002	5.1.05	Belanja Hibah	4.600.000.000,00	0,00	(4.600.000.000,00)	0,00		
4.01	4.01.5.06.0.00.01.0000	02.2.01.0002	5.1.05.01	Belanja Hibah kepada Pemerintah Pusat	4.600.000.000,00	0,00	(4.600.000.000,00)	0,00		
4.01	4.01.5.06.0.00.01.0000	02.2.01.0002	5.1.05.01.02	Belanja Hibah Barang kepada Pemerintah Pusat	4.600.000.000,00	0,00	(4.600.000.000,00)	0,00		
4.01	4.01.5.06.0.00.01.0000	02.2.01.0002	5.1.05.01.02.0001	Belanja Hibah Barang kepada Pemerintah Pusat	4.600.000.000,00	0,00	(4.600.000.000,00)	0,00		
4.01	4.01.5.06.0.00.01.0000	02.2.01.0003		FASILITASI PELAKSANAAN OTONOMI DAERAH	408.078.800,00	374.086.800,00	(33.992.000,00)	91,67		
4.01	4.01.5.06.0.00.01.0000	02.2.01.0003	5.1	BELANJA OPERASI	408.078.800,00	374.086.800,00	(33.992.000,00)	91,67		
4.01	4.01.5.06.0.00.01.0000	02.2.01.0003	5.1.02	Belanja Barang dan Jasa	408.078.800,00	374.086.800,00	(33.992.000,00)	91,67		

Kode Rekening				Uraian	Anggaran	Realisasi	Bertambah (Berkurang)	%	Dasar Hukum	Keterangan
4.01	4.01.5.06.0.00.01.0000	02.2.01.0003	5.1.02.01	Belanja Barang	329.773.000,00	298.526.000,00	(31.247.000,00)	90,52		
4.01	4.01.5.06.0.00.01.0000	02.2.01.0003	5.1.02.01.01	Belanja Barang Pakai Habis	329.773.000,00	298.526.000,00	(31.247.000,00)	90,52		
4.01	4.01.5.06.0.00.01.0000	02.2.01.0003	5.1.02.01.01.0024	Belanja Alat/Bahan untuk Kegiatan Kantor-Alat Tulis Kantor	11.662.000,00	10.972.500,00	(689.500,00)	94,09		
4.01	4.01.5.06.0.00.01.0000	02.2.01.0003	5.1.02.01.01.0025	Belanja Alat/Bahan untuk Kegiatan Kantor- Kertas dan Cover	27.514.000,00	12.316.500,00	(15.197.500,00)	44,76		
4.01	4.01.5.06.0.00.01.0000	02.2.01.0003	5.1.02.01.01.0026	Belanja Alat/Bahan untuk Kegiatan Kantor- Bahan Cetak	4.605.000,00	2.868.000,00	(1.737.000,00)	62,28		
4.01	4.01.5.06.0.00.01.0000	02.2.01.0003	5.1.02.01.01.0027	Belanja Alat/Bahan untuk Kegiatan Kantor-Benda Pos	880.000,00	880.000,00	0,00	100,00		
4.01	4.01.5.06.0.00.01.0000	02.2.01.0003	5.1.02.01.01.0029	Belanja Alat/Bahan untuk Kegiatan Kantor-Bahan Komputer	1.950.000,00	1.650.000,00	(300.000,00)	84,62		
4.01	4.01.5.06.0.00.01.0000	02.2.01.0003	5.1.02.01.01.0035	Belanja Alat/Bahan untuk Kegiatan Kantor- Suvenir/Cendera Mata	10.857.000,00	3.619.000,00	(7.238.000,00)	33,33		
4.01	4.01.5.06.0.00.01.0000	02.2.01.0003	5.1.02.01.01.0052	Belanja Makanan dan Minuman Rapat	25.600.000,00	24.800.000,00	(800.000,00)	96,88		
4.01	4.01.5.06.0.00.01.0000	02.2.01.0003	5.1.02.01.01.0058	Belanja Makanan dan Minuman Aktivitas Lapangan	211.520.000,00	207.320.000,00	(4.200.000,00)	98,01		
4.01	4.01.5.06.0.00.01.0000	02.2.01.0003	5.1.02.01.01.0076	Belanja Pakaian Olahraga	35.185.000,00	34.100.000,00	(1.085.000,00)	96,92		
4.01	4.01.5.06.0.00.01.0000	02.2.01.0003	5.1.02.02	Belanja Jasa	35.000.000,00	34.400.000,00	(600.000,00)	98,29		
4.01	4.01.5.06.0.00.01.0000	02.2.01.0003	5.1.02.02.01	Belanja Jasa Kantor	35.000.000,00	34.400.000,00	(600.000,00)	98,29		
4.01	4.01.5.06.0.00.01.0000	02.2.01.0003	5.1.02.02.01.0003	Honorarium Narasumber atau Pembahas, Moderator, Pembawa Acara, dan Panitia	29.000.000,00	28.400.000,00	(600.000,00)	97,93		
4.01	4.01.5.06.0.00.01.0000	02.2.01.0003	5.1.02.02.01.0030	Belanja Jasa Tenaga Kebersihan	6.000.000,00	6.000.000,00	0,00	100,00		
4.01	4.01.5.06.0.00.01.0000	02.2.01.0003	5.1.02.04	Belanja Perjalanan Dinas	43.305.800,00	41.160.800,00	(2.145.000,00)	95,05		
4.01	4.01.5.06.0.00.01.0000	02.2.01.0003	5.1.02.04.01	Belanja Perjalanan Dinas Dalam Negeri	43.305.800,00	41.160.800,00	(2.145.000,00)	95,05		
4.01	4.01.5.06.0.00.01.0000	02.2.01.0003	5.1.02.04.01.0001	Belanja Perjalanan Dinas Biasa	33.561.800,00	31.431.800,00	(2.130.000,00)	93,65		
4.01	4.01.5.06.0.00.01.0000	02.2.01.0003	5.1.02.04.01.0003	Belanja Perjalanan Dinas Dalam Kota	9.744.000,00	9.729.000,00	(15.000,00)	99,85		
4.01	4.01.5.06.0.00.01.0000	2.2.02		PELAKSANAAN KEBIJAKAN KESEJAHTERAAN RAKYAT	14.507.459.800,00	13.895.075.813,00	(612.383.987,00)	95,78		
4.01	4.01.5.06.0.00.01.0000	02.2.02.0001		FASILITASI PENGELOLAAN BINA MENTAL SPIRITUAL	8.748.020.000,00	8.621.553.662,00	(126.466.338,00)	98,55		
4.01	4.01.5.06.0.00.01.0000	02.2.02.0001	5.1	BELANJA OPERASI	8.748.020.000,00	8.621.553.662,00	(126.466.338,00)	98,55		
4.01	4.01.5.06.0.00.01.0000	02.2.02.0001	5.1.02	Belanja Barang dan Jasa	8.748.020.000,00	8.621.553.662,00	(126.466.338,00)	98,55		
4.01	4.01.5.06.0.00.01.0000	02.2.02.0001	5.1.02.01	Belanja Barang	285.861.000,00	266.566.800,00	(19.294.200,00)	93,25		
4.01	4.01.5.06.0.00.01.0000	02.2.02.0001	5.1.02.01.01	Belanja Barang Pakai Habis	285.861.000,00	266.566.800,00	(19.294.200,00)	93,25		
4.01	4.01.5.06.0.00.01.0000	02.2.02.0001	5.1.02.01.01.0002	Belanja Bahan-Bahan Kimia	19.202.000,00	16.127.000,00	(3.075.000,00)	83,99		
4.01	4.01.5.06.0.00.01.0000	02.2.02.0001	5.1.02.01.01.0004	Belanja Bahan-Bahan Bakar dan Pelumas	10.180.000,00	10.170.000,00	(10.000,00)	99,90		
4.01	4.01.5.06.0.00.01.0000	02.2.02.0001	5.1.02.01.01.0012	Belanja Bahan-Bahan Lainnya	10.050.000,00	4.935.300,00	(5.114.700,00)	49,11		
4.01	4.01.5.06.0.00.01.0000	02.2.02.0001	5.1.02.01.01.0019	Belanja Suku Cadang-Suku Cadang Alat Pertanian	7.665.900,00	7.497.900,00	(168.000,00)	97,81		
4.01	4.01.5.06.0.00.01.0000	02.2.02.0001	5.1.02.01.01.0024	Belanja Alat/Bahan untuk Kegiatan Kantor-Alat Tulis Kantor	1.934.600,00	956.000,00	(978.600,00)	49,42		
4.01	4.01.5.06.0.00.01.0000	02.2.02.0001	5.1.02.01.01.0025	Belanja Alat/Bahan untuk Kegiatan Kantor- Kertas dan Cover	2.955.000,00	809.000,00	(2.146.000,00)	27,38		
4.01	4.01.5.06.0.00.01.0000	02.2.02.0001	5.1.02.01.01.0026	Belanja Alat/Bahan untuk Kegiatan Kantor- Bahan Cetak	4.061.500,00	1.814.500,00	(2.247.000,00)	44,68		
4.01	4.01.5.06.0.00.01.0000	02.2.02.0001	5.1.02.01.01.0027	Belanja Alat/Bahan untuk Kegiatan Kantor-Benda Pos	990.000,00	300.000,00	(690.000,00)	30,30		
4.01	4.01.5.06.0.00.01.0000	02.2.02.0001	5.1.02.01.01.0029	Belanja Alat/Bahan untuk Kegiatan Kantor-Bahan Komputer	1.413.000,00	1.260.000,00	(153.000,00)	89,17		
4.01	4.01.5.06.0.00.01.0000	02.2.02.0001	5.1.02.01.01.0030	Belanja Alat/Bahan untuk Kegiatan Kantor-Perabot Kantor	9.950.000,00	8.661.100,00	(1.288.900,00)	87,05		
4.01	4.01.5.06.0.00.01.0000	02.2.02.0001	5.1.02.01.01.0031	Belanja Alat/Bahan untuk Kegiatan Kantor-Alat Listrik	40.747.000,00	40.334.000,00	(413.000,00)	98,99		
4.01	4.01.5.06.0.00.01.0000	02.2.02.0001	5.1.02.01.01.0032	Belanja Alat/Bahan untuk Kegiatan Kantor-Perlengkapan Dinas	15.000.000,00	15.000.000,00	0,00	100,00		
4.01	4.01.5.06.0.00.01.0000	02.2.02.0001	5.1.02.01.01.0039	Belanja Persediaan untuk Dijual/Diserahkan-Persediaan untuk Dijual/Diserahkan kepada Masyarakat	48.230.000,00	46.420.000,00	(1.810.000,00)	96,25		
4.01	4.01.5.06.0.00.01.0000	02.2.02.0001	5.1.02.01.01.0058	Belanja Makanan dan Minuman Aktivitas Lapangan	113.482.000,00	112.282.000,00	(1.200.000,00)	98,94		
4.01	4.01.5.06.0.00.01.0000	02.2.02.0001	5.1.02.02	Belanja Jasa	8.256.106.000,00	8.170.611.562,00	(85.494.438,00)	98,96		
4.01	4.01.5.06.0.00.01.0000	02.2.02.0001	5.1.02.02.01	Belanja Jasa Kantor	8.202.320.000,00	8.117.610.000,00	(84.710.000,00)	98,97		
4.01	4.01.5.06.0.00.01.0000	02.2.02.0001	5.1.02.02.01.0003	Honorarium Narasumber atau Pembahas, Moderator, Pembawa Acara, dan Panitia	177.150.000,00	177.150.000,00	0,00	100,00		
4.01	4.01.5.06.0.00.01.0000	02.2.02.0001	5.1.02.02.01.0006	Honorarium Penyuluhan atau Pendampingan	7.389.000.000,00	7.321.900.000,00	(67.100.000,00)	99,09		
4.01	4.01.5.06.0.00.01.0000	02.2.02.0001	5.1.02.02.01.0030	Belanja Jasa Tenaga Kebersihan	462.400.000,00	458.600.000,00	(3.800.000,00)	99,18		
4.01	4.01.5.06.0.00.01.0000	02.2.02.0001	5.1.02.02.01.0031	Belanja Jasa Tenaga Keamanan	151.300.000,00	138.000.000,00	(13.300.000,00)	91,21		

Kode Rekening				Uraian	Anggaran	Realisasi	Bertambah (Berkurang)	%	Dasar Hukum	Keterangan
4.01	4.01.5.06.0.00.01.0000	02.2.02.0001	5.1.02.02.01.0055	Belanja Jasa Iklan/Reklame, Film, dan Pemotretan	17.250.000,00	17.250.000,00	0,00	100,00		
4.01	4.01.5.06.0.00.01.0000	02.2.02.0001	5.1.02.02.01.0063	Belanja Kawat/Faksimili/Internet/TV Berlangganan	5.220.000,00	4.710.000,00	(510.000,00)	90,23		
4.01	4.01.5.06.0.00.01.0000	02.2.02.0001	5.1.02.02.04	Belanja Sewa Peralatan dan Mesin	53.786.000,00	53.001.562,00	(784.438,00)	98,54		
4.01	4.01.5.06.0.00.01.0000	02.2.02.0001	5.1.02.02.04.0036	Belanja Sewa Kendaraan Bermotor Penumpang	29.500.000,00	28.815.562,00	(684.438,00)	97,68		
4.01	4.01.5.06.0.00.01.0000	02.2.02.0001	5.1.02.02.04.0049	Belanja Sewa Alat Angkutan Apung Bermotor untuk Penumpang	11.286.000,00	11.286.000,00	0,00	100,00		
4.01	4.01.5.06.0.00.01.0000	02.2.02.0001	5.1.02.02.04.0123	Belanja Sewa Alat Rumah Tangga Lainnya (Home Use)	13.000.000,00	12.900.000,00	(100.000,00)	99,23		
4.01	4.01.5.06.0.00.01.0000	02.2.02.0001	5.1.02.04	Belanja Perjalanan Dinas	206.053.000,00	184.375.300,00	(21.677.700,00)	89,48		
4.01	4.01.5.06.0.00.01.0000	02.2.02.0001	5.1.02.04.01	Belanja Perjalanan Dinas Dalam Negeri	206.053.000,00	184.375.300,00	(21.677.700,00)	89,48		
4.01	4.01.5.06.0.00.01.0000	02.2.02.0001	5.1.02.04.01.0001	Belanja Perjalanan Dinas Biasa	168.193.000,00	146.525.300,00	(21.667.700,00)	87,12		
4.01	4.01.5.06.0.00.01.0000	02.2.02.0001	5.1.02.04.01.0003	Belanja Perjalanan Dinas Dalam Kota	37.860.000,00	37.850.000,00	(10.000,00)	99,97		
4.01	4.01.5.06.0.00.01.0000	02.2.02.0002		PELAKSANAAN KEBIJAKAN, EVALUASI, DAN CAPAIAN KINERJA TERKAIT KESEJAHTERAAN SOSIAL	3.365.033.100,00	3.006.885.942,00	(358.147.158,00)	89,36		
4.01	4.01.5.06.0.00.01.0000	02.2.02.0002	5.1	BELANJA OPERASI	3.365.033.100,00	3.006.885.942,00	(358.147.158,00)	89,36		
4.01	4.01.5.06.0.00.01.0000	02.2.02.0002	5.1.02	Belanja Barang dan Jasa	815.033.100,00	756.885.942,00	(58.147.158,00)	92,87		
4.01	4.01.5.06.0.00.01.0000	02.2.02.0002	5.1.02.01	Belanja Barang	59.727.000,00	55.477.342,00	(4.249.658,00)	92,88		
4.01	4.01.5.06.0.00.01.0000	02.2.02.0002	5.1.02.01.01	Belanja Barang Pakai Habis	59.727.000,00	55.477.342,00	(4.249.658,00)	92,88		
4.01	4.01.5.06.0.00.01.0000	02.2.02.0002	5.1.02.01.01.0024	Belanja Alat/Bahan untuk Kegiatan Kantor-Alat Tulis Kantor	2.618.000,00	2.231.530,00	(386.470,00)	85,24		
4.01	4.01.5.06.0.00.01.0000	02.2.02.0002	5.1.02.01.01.0025	Belanja Alat/Bahan untuk Kegiatan Kantor- Kertas dan Cover	5.625.000,00	5.416.500,00	(208.500,00)	96,29		
4.01	4.01.5.06.0.00.01.0000	02.2.02.0002	5.1.02.01.01.0026	Belanja Alat/Bahan untuk Kegiatan Kantor- Bahan Cetak	6.047.000,00	3.740.800,00	(2.306.200,00)	61,86		
4.01	4.01.5.06.0.00.01.0000	02.2.02.0002	5.1.02.01.01.0027	Belanja Alat/Bahan untuk Kegiatan Kantor-Benda Pos	1.462.000,00	1.014.600,00	(447.400,00)	69,40		
4.01	4.01.5.06.0.00.01.0000	02.2.02.0002	5.1.02.01.01.0029	Belanja Alat/Bahan untuk Kegiatan Kantor-Bahan Komputer	930.000,00	861.938,00	(68.062,00)	92,68		
4.01	4.01.5.06.0.00.01.0000	02.2.02.0002	5.1.02.01.01.0058	Belanja Makanan dan Minuman Aktivitas Lapangan	43.045.000,00	42.211.974,00	(833.026,00)	98,06		
4.01	4.01.5.06.0.00.01.0000	02.2.02.0002	5.1.02.02	Belanja Jasa	639.468.000,00	628.293.000,00	(11.175.000,00)	98,25		
4.01	4.01.5.06.0.00.01.0000	02.2.02.0002	5.1.02.02.01	Belanja Jasa Kantor	63.560.000,00	58.400.000,00	(5.160.000,00)	91,88		
4.01	4.01.5.06.0.00.01.0000	02.2.02.0002	5.1.02.02.01.0003	Honorarium Narasumber atau Pembahas, Moderator, Pembawa Acara, dan Panitia	6.150.000,00	5.400.000,00	(750.000,00)	87,80		
4.01	4.01.5.06.0.00.01.0000	02.2.02.0002	5.1.02.02.01.0037	Belanja Jasa Juri Perlombaan/Pertandingan	24.000.000,00	24.000.000,00	0,00	100,00		
4.01	4.01.5.06.0.00.01.0000	02.2.02.0002	5.1.02.02.01.0055	Belanja Jasa Iklan/Reklame, Film, dan Pemotretan	29.000.000,00	29.000.000,00	0,00	100,00		
4.01	4.01.5.06.0.00.01.0000	02.2.02.0002	5.1.02.02.01.0063	Belanja Kawat/Faksimili/Internet/TV Berlangganan	4.410.000,00	0,00	(4.410.000,00)	0,00		
4.01	4.01.5.06.0.00.01.0000	02.2.02.0002	5.1.02.02.04	Belanja Sewa Peralatan dan Mesin	80.908.000,00	78.393.000,00	(2.515.000,00)	96,89		
4.01	4.01.5.06.0.00.01.0000	02.2.02.0002	5.1.02.02.04.0036	Belanja Sewa Kendaraan Bermotor Penumpang	7.000.000,00	4.900.000,00	(2.100.000,00)	70,00		
4.01	4.01.5.06.0.00.01.0000	02.2.02.0002	5.1.02.02.04.0123	Belanja Sewa Alat Rumah Tangga Lainnya (Home Use)	27.500.000,00	27.285.000,00	(215.000,00)	99,22		
4.01	4.01.5.06.0.00.01.0000	02.2.02.0002	5.1.02.02.04.0132	Belanja Sewa Peralatan Studio Audio	36.408.000,00	36.408.000,00	0,00	100,00		
4.01	4.01.5.06.0.00.01.0000	02.2.02.0002	5.1.02.02.04.0134	Belanja Sewa Peralatan Studio Gambar	10.000.000,00	9.800.000,00	(200.000,00)	98,00		
4.01	4.01.5.06.0.00.01.0000	02.2.02.0002	5.1.02.02.05	Belanja Sewa Gedung dan Bangunan	495.000.000,00	491.500.000,00	(3.500.000,00)	99,29		
4.01	4.01.5.06.0.00.01.0000	02.2.02.0002	5.1.02.02.05.0041	Belanja Sewa Mess/Wisma/Bungalow/Tempat Peristirahatan	495.000.000,00	491.500.000,00	(3.500.000,00)	99,29		
4.01	4.01.5.06.0.00.01.0000	02.2.02.0002	5.1.02.04	Belanja Perjalanan Dinas	72.338.100,00	29.615.600,00	(42.722.500,00)	40,94		
4.01	4.01.5.06.0.00.01.0000	02.2.02.0002	5.1.02.04.01	Belanja Perjalanan Dinas Dalam Negeri	72.338.100,00	29.615.600,00	(42.722.500,00)	40,94		
4.01	4.01.5.06.0.00.01.0000	02.2.02.0002	5.1.02.04.01.0001	Belanja Perjalanan Dinas Biasa	72.338.100,00	29.615.600,00	(42.722.500,00)	40,94		
4.01	4.01.5.06.0.00.01.0000	02.2.02.0002	5.1.02.05	Belanja Uang dan/atau Jasa untuk Diberikan kepada Pihak Ketiga/Pihak Lain/Masyarakat	43.500.000,00	43.500.000,00	0,00	100,00		
4.01	4.01.5.06.0.00.01.0000	02.2.02.0002	5.1.02.05.01	Belanja Uang yang Diberikan kepada Pihak Ketiga/Pihak Lain/Masyarakat	43.500.000,00	43.500.000,00	0,00	100,00		
4.01	4.01.5.06.0.00.01.0000	02.2.02.0002	5.1.02.05.01.0001	Belanja Hadiah yang Bersifat Perlombaan	43.500.000,00	43.500.000,00	0,00	100,00		
4.01	4.01.5.06.0.00.01.0000	02.2.02.0002	5.1.05	Belanja Hibah	2.550.000.000,00	2.250.000.000,00	(300.000.000,00)	88,24		
4.01	4.01.5.06.0.00.01.0000	02.2.02.0002	5.1.05.05	Belanja Hibah kepada Badan, Lembaga, Organisasi Kemasyarakatan yang Berbadan Hukum Indonesia	2.550.000.000,00	2.250.000.000,00	(300.000.000,00)	88,24		

Kode Rekening				Uraian	Anggaran	Realisasi	Bertambah (Berkurang)	%	Dasar Hukum	Keterangan
4.01	4.01.5.06.0.00.01.0000	02.2.02.0002	5.1.05.05.01	Belanja Hibah kepada Badan dan Lembaga yang Bersifat Nirlaba, Sukarela dan Sosial yang Dibentuk Berdasarkan Peraturan Perundang-Undangan	1.300.000.000,00	1.250.000.000,00	(50.000.000,00)	96,15		
4.01	4.01.5.06.0.00.01.0000	02.2.02.0002	5.1.05.05.01.0001	Belanja Hibah Uang kepada Badan dan Lembaga yang Bersifat Nirlaba, Sukarela dan Sosial yang Dibentuk Berdasarkan Peraturan Perundang-Undangan	1.300.000.000,00	1.250.000.000,00	(50.000.000,00)	96,15		
4.01	4.01.5.06.0.00.01.0000	02.2.02.0002	5.1.05.05.02	Belanja Hibah kepada Badan dan Lembaga Nirlaba, Sukarela dan Sosial yang Telah Memiliki Surat Keterangan Terdaftar	1.250.000.000,00	1.000.000.000,00	(250.000.000,00)	80,00		
4.01	4.01.5.06.0.00.01.0000	02.2.02.0002	5.1.05.05.02.0001	Belanja Hibah Uang kepada Badan dan Lembaga Nirlaba, Sukarela dan Sosial yang Telah Memiliki Surat Keterangan Terdaftar	1.250.000.000,00	1.000.000.000,00	(250.000.000,00)	80,00		
4.01	4.01.5.06.0.00.01.0000	02.2.02.0003		PELAKSANAAN KEBIJAKAN, EVALUASI, DAN CAPAIAN KINERJA TERKAIT KESEJAHTERAAN MASYARAKAT	2.394.406.700,00	2.266.636.209,00	(127.770.491,00)	94,66		
4.01	4.01.5.06.0.00.01.0000	02.2.02.0003	5.1	BELANJA OPERASI	2.394.406.700,00	2.266.636.209,00	(127.770.491,00)	94,66		
4.01	4.01.5.06.0.00.01.0000	02.2.02.0003	5.1.02	Belanja Barang dan Jasa	2.394.406.700,00	2.266.636.209,00	(127.770.491,00)	94,66		
4.01	4.01.5.06.0.00.01.0000	02.2.02.0003	5.1.02.01	Belanja Barang	136.683.000,00	119.858.684,00	(16.824.316,00)	87,69		
4.01	4.01.5.06.0.00.01.0000	02.2.02.0003	5.1.02.01.01	Belanja Barang Pakai Habis	136.683.000,00	119.858.684,00	(16.824.316,00)	87,69		
4.01	4.01.5.06.0.00.01.0000	02.2.02.0003	5.1.02.01.01.0024	Belanja Alat/Bahan untuk Kegiatan Kantor-Alat Tulis Kantor	2.790.000,00	2.295.000,00	(495.000,00)	82,26		
4.01	4.01.5.06.0.00.01.0000	02.2.02.0003	5.1.02.01.01.0026	Belanja Alat/Bahan untuk Kegiatan Kantor- Bahan Cetak	4.620.000,00	925.000,00	(3.695.000,00)	20,02		
4.01	4.01.5.06.0.00.01.0000	02.2.02.0003	5.1.02.01.01.0039	Belanja Persediaan untuk Dijual/Diserahkan-Persediaan untuk Dijual/Diserahkan kepada Masyarakat	37.975.000,00	34.669.000,00	(3.306.000,00)	91,29		
4.01	4.01.5.06.0.00.01.0000	02.2.02.0003	5.1.02.01.01.0058	Belanja Makanan dan Minuman Aktivitas Lapangan	91.298.000,00	81.969.684,00	(9.328.316,00)	89,78		
4.01	4.01.5.06.0.00.01.0000	02.2.02.0003	5.1.02.02	Belanja Jasa	2.169.526.000,00	2.067.535.625,00	(101.990.375,00)	95,30		
4.01	4.01.5.06.0.00.01.0000	02.2.02.0003	5.1.02.02.01	Belanja Jasa Kantor	1.796.663.000,00	1.715.184.625,00	(81.478.375,00)	95,47		
4.01	4.01.5.06.0.00.01.0000	02.2.02.0003	5.1.02.02.01.0003	Honorarium Narasumber atau Pembahas, Moderator, Pembawa Acara, dan Panitia	28.650.000,00	20.500.000,00	(8.150.000,00)	71,55		
4.01	4.01.5.06.0.00.01.0000	02.2.02.0003	5.1.02.02.01.0006	Honorarium Penyuluhan atau Pendampingan	1.715.600.000,00	1.670.774.625,00	(44.825.375,00)	97,39		
4.01	4.01.5.06.0.00.01.0000	02.2.02.0003	5.1.02.02.01.0030	Belanja Jasa Tenaga Kebersihan	2.250.000,00	1.500.000,00	(750.000,00)	66,67		
4.01	4.01.5.06.0.00.01.0000	02.2.02.0003	5.1.02.02.01.0031	Belanja Jasa Tenaga Keamanan	2.250.000,00	1.500.000,00	(750.000,00)	66,67		
4.01	4.01.5.06.0.00.01.0000	02.2.02.0003	5.1.02.02.01.0064	Belanja Paket/Pengiriman	47.913.000,00	20.910.000,00	(27.003.000,00)	43,64		
4.01	4.01.5.06.0.00.01.0000	02.2.02.0003	5.1.02.02.04	Belanja Sewa Peralatan dan Mesin	327.790.000,00	319.020.000,00	(8.770.000,00)	97,32		
4.01	4.01.5.06.0.00.01.0000	02.2.02.0003	5.1.02.02.04.0036	Belanja Sewa Kendaraan Bermotor Penumpang	13.500.000,00	13.486.500,00	(13.500,00)	99,90		
4.01	4.01.5.06.0.00.01.0000	02.2.02.0003	5.1.02.02.04.0037	Belanja Sewa Kendaraan Bermotor Angkutan Barang	8.700.000,00	3.198.500,00	(5.501.500,00)	36,76		
4.01	4.01.5.06.0.00.01.0000	02.2.02.0003	5.1.02.02.04.0049	Belanja Sewa Alat Angkutan Apung Bermotor untuk Penumpang	281.385.000,00	281.385.000,00	0,00	100,00		
4.01	4.01.5.06.0.00.01.0000	02.2.02.0003	5.1.02.02.04.0123	Belanja Sewa Alat Rumah Tangga Lainnya (Home Use)	24.205.000,00	20.950.000,00	(3.255.000,00)	86,55		
4.01	4.01.5.06.0.00.01.0000	02.2.02.0003	5.1.02.02.05	Belanja Sewa Gedung dan Bangunan	38.858.000,00	28.616.000,00	(10.242.000,00)	73,64		
4.01	4.01.5.06.0.00.01.0000	02.2.02.0003	5.1.02.02.05.0043	Belanja Sewa Hotel	38.858.000,00	28.616.000,00	(10.242.000,00)	73,64		
4.01	4.01.5.06.0.00.01.0000	02.2.02.0003	5.1.02.02.12	Belanja Kursus/Pelatihan, Sosialisasi, Bimbingan Teknis serta Pendidikan dan Pelatihan	6.215.000,00	4.715.000,00	(1.500.000,00)	75,86		
4.01	4.01.5.06.0.00.01.0000	02.2.02.0003	5.1.02.02.12.0003	Belanja Bimbingan Teknis	6.215.000,00	4.715.000,00	(1.500.000,00)	75,86		
4.01	4.01.5.06.0.00.01.0000	02.2.02.0003	5.1.02.04	Belanja Perjalanan Dinas	88.197.700,00	79.241.900,00	(8.955.800,00)	89,85		
4.01	4.01.5.06.0.00.01.0000	02.2.02.0003	5.1.02.04.01	Belanja Perjalanan Dinas Dalam Negeri	88.197.700,00	79.241.900,00	(8.955.800,00)	89,85		
4.01	4.01.5.06.0.00.01.0000	02.2.02.0003	5.1.02.04.01.0001	Belanja Perjalanan Dinas Biasa	88.197.700,00	79.241.900,00	(8.955.800,00)	89,85		
4.01	4.01.5.06.0.00.01.0000	2.2.03		FASILITASI DAN KOORDINASI HUKUM	1.014.459.686,00	608.699.055,00	(405.760.631,00)	60,00		
4.01	4.01.5.06.0.00.01.0000	02.2.03.0001		FASILITASI PENYUSUNAN PRODUK HUKUM DAERAH	280.937.412,00	228.093.938,00	(52.843.474,00)	81,19		
4.01	4.01.5.06.0.00.01.0000	02.2.03.0001	5.1	BELANJA OPERASI	271.524.412,00	228.093.938,00	(43.430.474,00)	84,00		
4.01	4.01.5.06.0.00.01.0000	02.2.03.0001	5.1.02	Belanja Barang dan Jasa	271.524.412,00	228.093.938,00	(43.430.474,00)	84,00		
4.01	4.01.5.06.0.00.01.0000	02.2.03.0001	5.1.02.01	Belanja Barang	48.291.000,00	4.869.000,00	(43.422.000,00)	10,08		
4.01	4.01.5.06.0.00.01.0000	02.2.03.0001	5.1.02.01.01	Belanja Barang Pakai Habis	48.291.000,00	4.869.000,00	(43.422.000,00)	10,08		

Kode Rekening				Uraian	Anggaran	Realisasi	Bertambah (Berkurang)	%	Dasar Hukum	Keterangan
4.01	4.01.5.06.0.00.01.0000	02.2.03.0001	5.1.02.01.01.0024	Belanja Alat/Bahan untuk Kegiatan Kantor-Alat Tulis Kantor	8.075.000,00	2.539.000,00	(5.536.000,00)	31,44		
4.01	4.01.5.06.0.00.01.0000	02.2.03.0001	5.1.02.01.01.0025	Belanja Alat/Bahan untuk Kegiatan Kantor- Kertas dan Cover	3.614.000,00	930.000,00	(2.684.000,00)	25,73		
4.01	4.01.5.06.0.00.01.0000	02.2.03.0001	5.1.02.01.01.0026	Belanja Alat/Bahan untuk Kegiatan Kantor- Bahan Cetak	502.000,00	0,00	(502.000,00)	0,00		
4.01	4.01.5.06.0.00.01.0000	02.2.03.0001	5.1.02.01.01.0027	Belanja Alat/Bahan untuk Kegiatan Kantor-Benda Pos	850.000,00	0,00	(850.000,00)	0,00		
4.01	4.01.5.06.0.00.01.0000	02.2.03.0001	5.1.02.01.01.0032	Belanja Alat/Bahan untuk Kegiatan Kantor-Perlengkapan Dinas	32.750.000,00	0,00	(32.750.000,00)	0,00		
4.01	4.01.5.06.0.00.01.0000	02.2.03.0001	5.1.02.01.01.0052	Belanja Makanan dan Minuman Rapat	2.500.000,00	1.400.000,00	(1.100.000,00)	56,00		
4.01	4.01.5.06.0.00.01.0000	02.2.03.0001	5.1.02.04	Belanja Perjalanan Dinas	223.233.412,00	223.224.938,00	(8.474,00)	100,00		
4.01	4.01.5.06.0.00.01.0000	02.2.03.0001	5.1.02.04.01	Belanja Perjalanan Dinas Dalam Negeri	223.233.412,00	223.224.938,00	(8.474,00)	100,00		
4.01	4.01.5.06.0.00.01.0000	02.2.03.0001	5.1.02.04.01.0001	Belanja Perjalanan Dinas Biasa	223.233.412,00	223.224.938,00	(8.474,00)	100,00		
4.01	4.01.5.06.0.00.01.0000	02.2.03.0001	5.2	BELANJA MODAL	9.413.000,00	0,00	(9.413.000,00)	0,00		
4.01	4.01.5.06.0.00.01.0000	02.2.03.0001	5.2.02	Belanja Modal Peralatan dan Mesin	9.413.000,00	0,00	(9.413.000,00)	0,00		
4.01	4.01.5.06.0.00.01.0000	02.2.03.0001	5.2.02.10	Belanja Modal Komputer	9.413.000,00	0,00	(9.413.000,00)	0,00		
4.01	4.01.5.06.0.00.01.0000	02.2.03.0001	5.2.02.10.02	Belanja Modal Peralatan Komputer	9.413.000,00	0,00	(9.413.000,00)	0,00		
4.01	4.01.5.06.0.00.01.0000	02.2.03.0001	5.2.02.10.02.0003	Belanja Modal Peralatan Personal Computer	9.413.000,00	0,00	(9.413.000,00)	0,00		
4.01	4.01.5.06.0.00.01.0000	02.2.03.0002		FASILITASI BANTUAN HUKUM	478.106.000,00	209.087.100,00	(269.018.900,00)	43,73		
4.01	4.01.5.06.0.00.01.0000	02.2.03.0002	5.1	BELANJA OPERASI	468.693.000,00	209.087.100,00	(259.605.900,00)	44,61		
4.01	4.01.5.06.0.00.01.0000	02.2.03.0002	5.1.02	Belanja Barang dan Jasa	468.693.000,00	209.087.100,00	(259.605.900,00)	44,61		
4.01	4.01.5.06.0.00.01.0000	02.2.03.0002	5.1.02.01	Belanja Barang	112.077.000,00	18.650.000,00	(93.427.000,00)	16,64		
4.01	4.01.5.06.0.00.01.0000	02.2.03.0002	5.1.02.01.01	Belanja Barang Pakai Habis	112.077.000,00	18.650.000,00	(93.427.000,00)	16,64		
4.01	4.01.5.06.0.00.01.0000	02.2.03.0002	5.1.02.01.01.0024	Belanja Alat/Bahan untuk Kegiatan Kantor-Alat Tulis Kantor	10.323.000,00	0,00	(10.323.000,00)	0,00		
4.01	4.01.5.06.0.00.01.0000	02.2.03.0002	5.1.02.01.01.0025	Belanja Alat/Bahan untuk Kegiatan Kantor- Kertas dan Cover	3.915.000,00	0,00	(3.915.000,00)	0,00		
4.01	4.01.5.06.0.00.01.0000	02.2.03.0002	5.1.02.01.01.0026	Belanja Alat/Bahan untuk Kegiatan Kantor- Bahan Cetak	3.784.500,00	0,00	(3.784.500,00)	0,00		
4.01	4.01.5.06.0.00.01.0000	02.2.03.0002	5.1.02.01.01.0027	Belanja Alat/Bahan untuk Kegiatan Kantor-Benda Pos	340.000,00	0,00	(340.000,00)	0,00		
4.01	4.01.5.06.0.00.01.0000	02.2.03.0002	5.1.02.01.01.0029	Belanja Alat/Bahan untuk Kegiatan Kantor-Bahan Komputer	952.000,00	0,00	(952.000,00)	0,00		
4.01	4.01.5.06.0.00.01.0000	02.2.03.0002	5.1.02.01.01.0032	Belanja Alat/Bahan untuk Kegiatan Kantor-Perlengkapan Dinas	19.237.500,00	0,00	(19.237.500,00)	0,00		
4.01	4.01.5.06.0.00.01.0000	02.2.03.0002	5.1.02.01.01.0052	Belanja Makanan dan Minuman Rapat	73.525.000,00	18.650.000,00	(54.875.000,00)	25,37		
4.01	4.01.5.06.0.00.01.0000	02.2.03.0002	5.1.02.02	Belanja Jasa	102.400.000,00	59.200.000,00	(43.200.000,00)	57,81		
4.01	4.01.5.06.0.00.01.0000	02.2.03.0002	5.1.02.02.01	Belanja Jasa Kantor	102.400.000,00	59.200.000,00	(43.200.000,00)	57,81		
4.01	4.01.5.06.0.00.01.0000	02.2.03.0002	5.1.02.02.01.0003	Honorarium Narasumber atau Pembahas, Moderator, Pembawa Acara, dan Panitia	25.900.000,00	9.700.000,00	(16.200.000,00)	37,45		
4.01	4.01.5.06.0.00.01.0000	02.2.03.0002	5.1.02.02.01.0029	Belanja Jasa Tenaga Ahli	76.500.000,00	49.500.000,00	(27.000.000,00)	64,71		
4.01	4.01.5.06.0.00.01.0000	02.2.03.0002	5.1.02.04	Belanja Perjalanan Dinas	254.216.000,00	131.237.100,00	(122.978.900,00)	51,62		
4.01	4.01.5.06.0.00.01.0000	02.2.03.0002	5.1.02.04.01	Belanja Perjalanan Dinas Dalam Negeri	254.216.000,00	131.237.100,00	(122.978.900,00)	51,62		
4.01	4.01.5.06.0.00.01.0000	02.2.03.0002	5.1.02.04.01.0001	Belanja Perjalanan Dinas Biasa	222.178.000,00	124.772.100,00	(97.405.900,00)	56,16		
4.01	4.01.5.06.0.00.01.0000	02.2.03.0002	5.1.02.04.01.0003	Belanja Perjalanan Dinas Dalam Kota	32.038.000,00	6.465.000,00	(25.573.000,00)	20,18		
4.01	4.01.5.06.0.00.01.0000	02.2.03.0002	5.2	BELANJA MODAL	9.413.000,00	0,00	(9.413.000,00)	0,00		
4.01	4.01.5.06.0.00.01.0000	02.2.03.0002	5.2.02	Belanja Modal Peralatan dan Mesin	9.413.000,00	0,00	(9.413.000,00)	0,00		
4.01	4.01.5.06.0.00.01.0000	02.2.03.0002	5.2.02.10	Belanja Modal Komputer	9.413.000,00	0,00	(9.413.000,00)	0,00		
4.01	4.01.5.06.0.00.01.0000	02.2.03.0002	5.2.02.10.02	Belanja Modal Peralatan Komputer	9.413.000,00	0,00	(9.413.000,00)	0,00		
4.01	4.01.5.06.0.00.01.0000	02.2.03.0002	5.2.02.10.02.0003	Belanja Modal Peralatan Personal Computer	9.413.000,00	0,00	(9.413.000,00)	0,00		
4.01	4.01.5.06.0.00.01.0000	02.2.03.0003		PENDOKUMENTASIAN PRODUK HUKUM DAN PENGELOLAAN INFORMASI HUKUM	255.416.274,00	171.518.017,00	(83.898.257,00)	67,15		
4.01	4.01.5.06.0.00.01.0000	02.2.03.0003	5.1	BELANJA OPERASI	225.270.274,00	171.518.017,00	(53.752.257,00)	76,14		
4.01	4.01.5.06.0.00.01.0000	02.2.03.0003	5.1.02	Belanja Barang dan Jasa	225.270.274,00	171.518.017,00	(53.752.257,00)	76,14		
4.01	4.01.5.06.0.00.01.0000	02.2.03.0003	5.1.02.01	Belanja Barang	36.020.000,00	16.357.900,00	(19.662.100,00)	45,41		
4.01	4.01.5.06.0.00.01.0000	02.2.03.0003	5.1.02.01.01	Belanja Barang Pakai Habis	36.020.000,00	16.357.900,00	(19.662.100,00)	45,41		
4.01	4.01.5.06.0.00.01.0000	02.2.03.0003	5.1.02.01.01.0024	Belanja Alat/Bahan untuk Kegiatan Kantor-Alat Tulis Kantor	10.935.000,00	7.836.600,00	(3.098.400,00)	71,67		
4.01	4.01.5.06.0.00.01.0000	02.2.03.0003	5.1.02.01.01.0025	Belanja Alat/Bahan untuk Kegiatan Kantor- Kertas dan Cover	3.750.000,00	3.720.000,00	(30.000,00)	99,20		
4.01	4.01.5.06.0.00.01.0000	02.2.03.0003	5.1.02.01.01.0026	Belanja Alat/Bahan untuk Kegiatan Kantor- Bahan Cetak	12.839.000,00	3.101.300,00	(9.737.700,00)	24,16		

Kode Rekening				Uraian	Anggaran	Realisasi	Bertambah (Berkurang)	%	Dasar Hukum	Keterangan
4.01	4.01.5.06.0.00.01.0000	02.2.03.0003	5.1.02.01.01.0027	Belanja Alat/Bahan untuk Kegiatan Kantor-Benda Pos	1.700.000,00	1.700.000,00	0,00	100,00		
4.01	4.01.5.06.0.00.01.0000	02.2.03.0003	5.1.02.01.01.0029	Belanja Alat/Bahan untuk Kegiatan Kantor-Bahan Komputer	6.796.000,00	0,00	(6.796.000,00)	0,00		
4.01	4.01.5.06.0.00.01.0000	02.2.03.0003	5.1.02.02	Belanja Jasa	24.988.300,00	21.243.000,00	(3.745.300,00)	85,01		
4.01	4.01.5.06.0.00.01.0000	02.2.03.0003	5.1.02.02.01	Belanja Jasa Kantor	9.988.300,00	6.243.000,00	(3.745.300,00)	62,50		
4.01	4.01.5.06.0.00.01.0000	02.2.03.0003	5.1.02.02.01.0063	Belanja Kawat/Faksimili/Internet/TV Berlangganan	9.988.300,00	6.243.000,00	(3.745.300,00)	62,50		
4.01	4.01.5.06.0.00.01.0000	02.2.03.0003	5.1.02.02.04	Belanja Sewa Peralatan dan Mesin	15.000.000,00	15.000.000,00	0,00	100,00		
4.01	4.01.5.06.0.00.01.0000	02.2.03.0003	5.1.02.02.04.0407	Belanja Sewa Peralatan Mainframe	15.000.000,00	15.000.000,00	0,00	100,00		
4.01	4.01.5.06.0.00.01.0000	02.2.03.0003	5.1.02.04	Belanja Perjalanan Dinas	164.261.974,00	133.917.117,00	(30.344.857,00)	81,53		
4.01	4.01.5.06.0.00.01.0000	02.2.03.0003	5.1.02.04.01	Belanja Perjalanan Dinas Dalam Negeri	164.261.974,00	133.917.117,00	(30.344.857,00)	81,53		
4.01	4.01.5.06.0.00.01.0000	02.2.03.0003	5.1.02.04.01.0001	Belanja Perjalanan Dinas Biasa	164.261.974,00	133.917.117,00	(30.344.857,00)	81,53		
4.01	4.01.5.06.0.00.01.0000	02.2.03.0003	5.2	BELANJA MODAL	30.146.000,00	0,00	(30.146.000,00)	0,00		
4.01	4.01.5.06.0.00.01.0000	02.2.03.0003	5.2.02	Belanja Modal Peralatan dan Mesin	30.146.000,00	0,00	(30.146.000,00)	0,00		
4.01	4.01.5.06.0.00.01.0000	02.2.03.0003	5.2.02.10	Belanja Modal Komputer	30.146.000,00	0,00	(30.146.000,00)	0,00		
4.01	4.01.5.06.0.00.01.0000	02.2.03.0003	5.2.02.10.02	Belanja Modal Peralatan Komputer	30.146.000,00	0,00	(30.146.000,00)	0,00		
4.01	4.01.5.06.0.00.01.0000	02.2.03.0003	5.2.02.10.02.0003	Belanja Modal Peralatan Personal Computer	30.146.000,00	0,00	(30.146.000,00)	0,00		
4.01	4.01.5.06.0.00.01.0000	2.2.04		FASILITASI KERJA SAMA DAERAH	32.760.000,00	32.760.000,00	0,00	100,00		
4.01	4.01.5.06.0.00.01.0000	02.2.04.0001		FASILITASI KERJA SAMA DALAM NEGERI	32.760.000,00	32.760.000,00	0,00	100,00		
4.01	4.01.5.06.0.00.01.0000	02.2.04.0001	5.1	BELANJA OPERASI	32.760.000,00	32.760.000,00	0,00	100,00		
4.01	4.01.5.06.0.00.01.0000	02.2.04.0001	5.1.02	Belanja Barang dan Jasa	32.760.000,00	32.760.000,00	0,00	100,00		
4.01	4.01.5.06.0.00.01.0000	02.2.04.0001	5.1.02.04	Belanja Perjalanan Dinas	32.760.000,00	32.760.000,00	0,00	100,00		
4.01	4.01.5.06.0.00.01.0000	02.2.04.0001	5.1.02.04.01	Belanja Perjalanan Dinas Dalam Negeri	32.760.000,00	32.760.000,00	0,00	100,00		
4.01	4.01.5.06.0.00.01.0000	02.2.04.0001	5.1.02.04.01.0001	Belanja Perjalanan Dinas Biasa	32.760.000,00	32.760.000,00	0,00	100,00		
4.01	4.01.5.06.0.00.01.0000	03		PROGRAM PEREKONOMIAN DAN PEMBANGUNAN	4.189.130.609,05	3.881.668.519,00	(307.462.090,05)	92,66		
4.01	4.01.5.06.0.00.01.0000	3.2.01		PELAKSANAAN KEBIJAKAN PEREKONOMIAN	2.582.919.600,00	2.461.585.060,00	(121.334.540,00)	95,30		
4.01	4.01.5.06.0.00.01.0000	03.2.01.0001		KOORDINASI, SINKRONISASI, MONITORING DAN EVALUASI KEBIJAKAN PENGELOLAAN BUMD DAN BLUD	667.876.200,00	602.081.000,00	(65.795.200,00)	90,15		
4.01	4.01.5.06.0.00.01.0000	03.2.01.0001	5.1	BELANJA OPERASI	667.876.200,00	602.081.000,00	(65.795.200,00)	90,15		
4.01	4.01.5.06.0.00.01.0000	03.2.01.0001	5.1.02	Belanja Barang dan Jasa	667.876.200,00	602.081.000,00	(65.795.200,00)	90,15		
4.01	4.01.5.06.0.00.01.0000	03.2.01.0001	5.1.02.01	Belanja Barang	75.383.500,00	53.486.000,00	(21.897.500,00)	70,95		
4.01	4.01.5.06.0.00.01.0000	03.2.01.0001	5.1.02.01.01	Belanja Barang Pakai Habis	75.383.500,00	53.486.000,00	(21.897.500,00)	70,95		
4.01	4.01.5.06.0.00.01.0000	03.2.01.0001	5.1.02.01.01.0024	Belanja Alat/Bahan untuk Kegiatan Kantor-Alat Tulis Kantor	5.441.000,00	5.141.000,00	(300.000,00)	94,49		
4.01	4.01.5.06.0.00.01.0000	03.2.01.0001	5.1.02.01.01.0025	Belanja Alat/Bahan untuk Kegiatan Kantor- Kertas dan Cover	4.458.000,00	4.133.000,00	(325.000,00)	92,71		
4.01	4.01.5.06.0.00.01.0000	03.2.01.0001	5.1.02.01.01.0026	Belanja Alat/Bahan untuk Kegiatan Kantor- Bahan Cetak	15.399.500,00	7.365.000,00	(8.034.500,00)	47,83		
4.01	4.01.5.06.0.00.01.0000	03.2.01.0001	5.1.02.01.01.0027	Belanja Alat/Bahan untuk Kegiatan Kantor-Benda Pos	225.000,00	225.000,00	0,00	100,00		
4.01	4.01.5.06.0.00.01.0000	03.2.01.0001	5.1.02.01.01.0029	Belanja Alat/Bahan untuk Kegiatan Kantor-Bahan Komputer	3.235.000,00	3.197.000,00	(38.000,00)	98,83		
4.01	4.01.5.06.0.00.01.0000	03.2.01.0001	5.1.02.01.01.0052	Belanja Makanan dan Minuman Rapat	46.625.000,00	33.425.000,00	(13.200.000,00)	71,69		
4.01	4.01.5.06.0.00.01.0000	03.2.01.0001	5.1.02.02	Belanja Jasa	201.700.000,00	195.620.000,00	(6.080.000,00)	96,99		
4.01	4.01.5.06.0.00.01.0000	03.2.01.0001	5.1.02.02.01	Belanja Jasa Kantor	201.700.000,00	195.620.000,00	(6.080.000,00)	96,99		
4.01	4.01.5.06.0.00.01.0000	03.2.01.0001	5.1.02.02.01.0003	Honorarium Narasumber atau Pembahas, Moderator, Pembawa Acara, dan Panitia	190.300.000,00	184.900.000,00	(5.400.000,00)	97,16		
4.01	4.01.5.06.0.00.01.0000	03.2.01.0001	5.1.02.02.01.0029	Belanja Jasa Tenaga Ahli	5.400.000,00	4.720.000,00	(680.000,00)	87,41		
4.01	4.01.5.06.0.00.01.0000	03.2.01.0001	5.1.02.02.01.0055	Belanja Jasa Iklan/Reklame, Film, dan Pemotretan	6.000.000,00	6.000.000,00	0,00	100,00		
4.01	4.01.5.06.0.00.01.0000	03.2.01.0001	5.1.02.04	Belanja Perjalanan Dinas	390.792.700,00	352.975.000,00	(37.817.700,00)	90,32		
4.01	4.01.5.06.0.00.01.0000	03.2.01.0001	5.1.02.04.01	Belanja Perjalanan Dinas Dalam Negeri	390.792.700,00	352.975.000,00	(37.817.700,00)	90,32		
4.01	4.01.5.06.0.00.01.0000	03.2.01.0001	5.1.02.04.01.0001	Belanja Perjalanan Dinas Biasa	356.642.700,00	339.366.000,00	(17.276.700,00)	95,16		
4.01	4.01.5.06.0.00.01.0000	03.2.01.0001	5.1.02.04.01.0003	Belanja Perjalanan Dinas Dalam Kota	34.150.000,00	13.609.000,00	(20.541.000,00)	39,85		
4.01	4.01.5.06.0.00.01.0000	03.2.01.0002		PENGENDALIAN DAN DISTRIBUSI PEREKONOMIAN	368.528.000,00	343.747.060,00	(24.780.940,00)	93,28		
4.01	4.01.5.06.0.00.01.0000	03.2.01.0002	5.1	BELANJA OPERASI	368.528.000,00	343.747.060,00	(24.780.940,00)	93,28		
4.01	4.01.5.06.0.00.01.0000	03.2.01.0002	5.1.02	Belanja Barang dan Jasa	368.528.000,00	343.747.060,00	(24.780.940,00)	93,28		

Kode Rekening				Uraian	Anggaran	Realisasi	Bertambah (Berkurang)	%	Dasar Hukum	Keterangan
4.01	4.01.5.06.0.00.01.0000	03.2.01.0002	5.1.02.01	Belanja Barang	76.765.000,00	52.924.000,00	(23.841.000,00)	68,94		
4.01	4.01.5.06.0.00.01.0000	03.2.01.0002	5.1.02.01.01	Belanja Barang Pakai Habis	76.765.000,00	52.924.000,00	(23.841.000,00)	68,94		
4.01	4.01.5.06.0.00.01.0000	03.2.01.0002	5.1.02.01.01.0024	Belanja Alat/Bahan untuk Kegiatan Kantor-Alat Tulis Kantor	4.324.000,00	2.586.000,00	(1.738.000,00)	59,81		
4.01	4.01.5.06.0.00.01.0000	03.2.01.0002	5.1.02.01.01.0025	Belanja Alat/Bahan untuk Kegiatan Kantor- Kertas dan Cover	2.986.000,00	1.843.000,00	(1.143.000,00)	61,72		
4.01	4.01.5.06.0.00.01.0000	03.2.01.0002	5.1.02.01.01.0026	Belanja Alat/Bahan untuk Kegiatan Kantor- Bahan Cetak	7.661.000,00	2.765.000,00	(4.896.000,00)	36,09		
4.01	4.01.5.06.0.00.01.0000	03.2.01.0002	5.1.02.01.01.0027	Belanja Alat/Bahan untuk Kegiatan Kantor-Benda Pos	550.000,00	550.000,00	0,00	100,00		
4.01	4.01.5.06.0.00.01.0000	03.2.01.0002	5.1.02.01.01.0029	Belanja Alat/Bahan untuk Kegiatan Kantor-Bahan Komputer	944.000,00	0,00	(944.000,00)	0,00		
4.01	4.01.5.06.0.00.01.0000	03.2.01.0002	5.1.02.01.01.0052	Belanja Makanan dan Minuman Rapat	60.300.000,00	45.180.000,00	(15.120.000,00)	74,93		
4.01	4.01.5.06.0.00.01.0000	03.2.01.0002	5.1.02.04	Belanja Perjalanan Dinas	291.763.000,00	290.823.060,00	(939.940,00)	99,68		
4.01	4.01.5.06.0.00.01.0000	03.2.01.0002	5.1.02.04.01	Belanja Perjalanan Dinas Dalam Negeri	291.763.000,00	290.823.060,00	(939.940,00)	99,68		
4.01	4.01.5.06.0.00.01.0000	03.2.01.0002	5.1.02.04.01.0001	Belanja Perjalanan Dinas Biasa	242.138.000,00	242.035.060,00	(102.940,00)	99,96		
4.01	4.01.5.06.0.00.01.0000	03.2.01.0002	5.1.02.04.01.0003	Belanja Perjalanan Dinas Dalam Kota	49.625.000,00	48.788.000,00	(837.000,00)	98,31		
4.01	4.01.5.06.0.00.01.0000	03.2.01.0003		PERENCANAAN DAN PENGAWASAN EKONOMI MIKRO KECIL	1.546.515.400,00	1.515.757.000,00	(30.758.400,00)	98,01		
4.01	4.01.5.06.0.00.01.0000	03.2.01.0003	5.1	BELANJA OPERASI	1.546.515.400,00	1.515.757.000,00	(30.758.400,00)	98,01		
4.01	4.01.5.06.0.00.01.0000	03.2.01.0003	5.1.02	Belanja Barang dan Jasa	346.515.400,00	315.757.000,00	(30.758.400,00)	91,12		
4.01	4.01.5.06.0.00.01.0000	03.2.01.0003	5.1.02.01	Belanja Barang	63.895.000,00	36.645.500,00	(27.249.500,00)	57,35		
4.01	4.01.5.06.0.00.01.0000	03.2.01.0003	5.1.02.01.01	Belanja Barang Pakai Habis	63.895.000,00	36.645.500,00	(27.249.500,00)	57,35		
4.01	4.01.5.06.0.00.01.0000	03.2.01.0003	5.1.02.01.01.0024	Belanja Alat/Bahan untuk Kegiatan Kantor-Alat Tulis Kantor	8.360.000,00	2.000.000,00	(6.360.000,00)	23,92		
4.01	4.01.5.06.0.00.01.0000	03.2.01.0003	5.1.02.01.01.0025	Belanja Alat/Bahan untuk Kegiatan Kantor- Kertas dan Cover	3.614.000,00	2.857.500,00	(756.500,00)	79,07		
4.01	4.01.5.06.0.00.01.0000	03.2.01.0003	5.1.02.01.01.0026	Belanja Alat/Bahan untuk Kegiatan Kantor- Bahan Cetak	11.343.000,00	0,00	(11.343.000,00)	0,00		
4.01	4.01.5.06.0.00.01.0000	03.2.01.0003	5.1.02.01.01.0027	Belanja Alat/Bahan untuk Kegiatan Kantor-Benda Pos	925.000,00	925.000,00	0,00	100,00		
4.01	4.01.5.06.0.00.01.0000	03.2.01.0003	5.1.02.01.01.0029	Belanja Alat/Bahan untuk Kegiatan Kantor-Bahan Komputer	6.723.000,00	6.513.000,00	(210.000,00)	96,88		
4.01	4.01.5.06.0.00.01.0000	03.2.01.0003	5.1.02.01.01.0052	Belanja Makanan dan Minuman Rapat	32.930.000,00	24.350.000,00	(8.580.000,00)	73,94		
4.01	4.01.5.06.0.00.01.0000	03.2.01.0003	5.1.02.02	Belanja Jasa	2.100.000,00	2.100.000,00	0,00	100,00		
4.01	4.01.5.06.0.00.01.0000	03.2.01.0003	5.1.02.02.01	Belanja Jasa Kantor	2.100.000,00	2.100.000,00	0,00	100,00		
4.01	4.01.5.06.0.00.01.0000	03.2.01.0003	5.1.02.02.01.0008	Honorarium Tim Penyusunan Jurnal, Buletin, Majalah, Pengelola Teknologi Informasi dan Pengelola Website	2.100.000,00	2.100.000,00	0,00	100,00		
4.01	4.01.5.06.0.00.01.0000	03.2.01.0003	5.1.02.04	Belanja Perjalanan Dinas	280.520.400,00	277.011.500,00	(3.508.900,00)	98,75		
4.01	4.01.5.06.0.00.01.0000	03.2.01.0003	5.1.02.04.01	Belanja Perjalanan Dinas Dalam Negeri	280.520.400,00	277.011.500,00	(3.508.900,00)	98,75		
4.01	4.01.5.06.0.00.01.0000	03.2.01.0003	5.1.02.04.01.0001	Belanja Perjalanan Dinas Biasa	261.570.400,00	258.251.500,00	(3.318.900,00)	98,73		
4.01	4.01.5.06.0.00.01.0000	03.2.01.0003	5.1.02.04.01.0003	Belanja Perjalanan Dinas Dalam Kota	18.950.000,00	18.760.000,00	(190.000,00)	99,00		
4.01	4.01.5.06.0.00.01.0000	03.2.01.0003	5.1.05	Belanja Hibah	1.200.000.000,00	1.200.000.000,00	0,00	100,00		
4.01	4.01.5.06.0.00.01.0000	03.2.01.0003	5.1.05.05	Belanja Hibah kepada Badan, Lembaga, Organisasi Kemasyarakatan yang Berbadan Hukum Indonesia	1.200.000.000,00	1.200.000.000,00	0,00	100,00		
4.01	4.01.5.06.0.00.01.0000	03.2.01.0003	5.1.05.05.01	Belanja Hibah kepada Badan dan Lembaga yang Bersifat Nirlaba, Sukarela dan Sosial yang Dibentuk Berdasarkan Peraturan Perundang-Undangan	1.200.000.000,00	1.200.000.000,00	0,00	100,00		
4.01	4.01.5.06.0.00.01.0000	03.2.01.0003	5.1.05.05.01.0001	Belanja Hibah Uang kepada Badan dan Lembaga yang Bersifat Nirlaba, Sukarela dan Sosial yang Dibentuk Berdasarkan Peraturan Perundang-Undangan	1.200.000.000,00	1.200.000.000,00	0,00	100,00		
4.01	4.01.5.06.0.00.01.0000	3.2.02		PELAKSANAAN ADMINISTRASI PEMBANGUNAN	202.791.000,00	167.972.879,00	(34.818.121,00)	82,83		
4.01	4.01.5.06.0.00.01.0000	03.2.02.0001		FASILITASI PENYUSUNAN PROGRAM PEMBANGUNAN	65.000.000,00	64.009.800,00	(990.200,00)	98,48		
4.01	4.01.5.06.0.00.01.0000	03.2.02.0001	5.1	BELANJA OPERASI	65.000.000,00	64.009.800,00	(990.200,00)	98,48		
4.01	4.01.5.06.0.00.01.0000	03.2.02.0001	5.1.02	Belanja Barang dan Jasa	65.000.000,00	64.009.800,00	(990.200,00)	98,48		
4.01	4.01.5.06.0.00.01.0000	03.2.02.0001	5.1.02.01	Belanja Barang	21.092.000,00	20.368.000,00	(724.000,00)	96,57		
4.01	4.01.5.06.0.00.01.0000	03.2.02.0001	5.1.02.01.01	Belanja Barang Pakai Habis	21.092.000,00	20.368.000,00	(724.000,00)	96,57		
4.01	4.01.5.06.0.00.01.0000	03.2.02.0001	5.1.02.01.01.0024	Belanja Alat/Bahan untuk Kegiatan Kantor-Alat Tulis Kantor	797.000,00	797.000,00	0,00	100,00		
4.01	4.01.5.06.0.00.01.0000	03.2.02.0001	5.1.02.01.01.0025	Belanja Alat/Bahan untuk Kegiatan Kantor- Kertas dan Cover	870.000,00	870.000,00	0,00	100,00		
4.01	4.01.5.06.0.00.01.0000	03.2.02.0001	5.1.02.01.01.0026	Belanja Alat/Bahan untuk Kegiatan Kantor- Bahan Cetak	1.767.000,00	1.637.000,00	(130.000,00)	92,64		

Kode Rekening				Uraian	Anggaran	Realisasi	Bertambah (Berkurang)	%	Dasar Hukum	Keterangan
4.01	4.01.5.06.0.00.01.0000	03.2.02.0001	5.1.02.01.01.0027	Belanja Alat/Bahan untuk Kegiatan Kantor-Benda Pos	330.000,00	330.000,00	0,00	100,00	-	
4.01	4.01.5.06.0.00.01.0000	03.2.02.0001	5.1.02.01.01.0029	Belanja Alat/Bahan untuk Kegiatan Kantor-Bahan Komputer	828.000,00	828.000,00	0,00	100,00		
4.01	4.01.5.06.0.00.01.0000	03.2.02.0001	5.1.02.01.01.0052	Belanja Makanan dan Minuman Rapat	16.500.000,00	15.906.000,00	(594.000,00)	96,40		
4.01	4.01.5.06.0.00.01.0000	03.2.02.0001	5.1.02.04	Belanja Perjalanan Dinas	43.908.000,00	43.641.800,00	(266.200,00)	99,39		
4.01	4.01.5.06.0.00.01.0000	03.2.02.0001	5.1.02.04.01	Belanja Perjalanan Dinas Dalam Negeri	43.908.000,00	43.641.800,00	(266.200,00)	99,39		
4.01	4.01.5.06.0.00.01.0000	03.2.02.0001	5.1.02.04.01.0001	Belanja Perjalanan Dinas Biasa	43.908.000,00	43.641.800,00	(266.200,00)	99,39		
4.01	4.01.5.06.0.00.01.0000	03.2.02.0002		PENGENDALIAN DAN EVALUASI PROGRAM PEMBANGUNAN	85.000.000,00	53.903.779,00	(31.096.221,00)	63,42		
4.01	4.01.5.06.0.00.01.0000	03.2.02.0002	5.1	BELANJA OPERASI	85.000.000,00	53.903.779,00	(31.096.221,00)	63,42		
4.01	4.01.5.06.0.00.01.0000	03.2.02.0002	5.1.02	Belanja Barang dan Jasa	85.000.000,00	53.903.779,00	(31.096.221,00)	63,42		
4.01	4.01.5.06.0.00.01.0000	03.2.02.0002	5.1.02.01	Belanja Barang	22.112.000,00	17.055.000,00	(5.057.000,00)	77,13		
4.01	4.01.5.06.0.00.01.0000	03.2.02.0002	5.1.02.01.01	Belanja Barang Pakai Habis	22.112.000,00	17.055.000,00	(5.057.000,00)	77,13		
4.01	4.01.5.06.0.00.01.0000	03.2.02.0002	5.1.02.01.01.0024	Belanja Alat/Bahan untuk Kegiatan Kantor-Alat Tulis Kantor	1.164.000,00	1.164.000,00	0,00	100,00		
4.01	4.01.5.06.0.00.01.0000	03.2.02.0002	5.1.02.01.01.0025	Belanja Alat/Bahan untuk Kegiatan Kantor- Kertas dan Cover	2.155.000,00	2.155.000,00	0,00	100,00		
4.01	4.01.5.06.0.00.01.0000	03.2.02.0002	5.1.02.01.01.0026	Belanja Alat/Bahan untuk Kegiatan Kantor- Bahan Cetak	1.673.000,00	1.500.000,00	(173.000,00)	89,66		
4.01	4.01.5.06.0.00.01.0000	03.2.02.0002	5.1.02.01.01.0027	Belanja Alat/Bahan untuk Kegiatan Kantor-Benda Pos	440.000,00	440.000,00	0,00	100,00		
4.01	4.01.5.06.0.00.01.0000	03.2.02.0002	5.1.02.01.01.0029	Belanja Alat/Bahan untuk Kegiatan Kantor-Bahan Komputer	1.236.000,00	1.236.000,00	0,00	100,00		
4.01	4.01.5.06.0.00.01.0000	03.2.02.0002	5.1.02.01.01.0052	Belanja Makanan dan Minuman Rapat	15.444.000,00	10.560.000,00	(4.884.000,00)	68,38		
4.01	4.01.5.06.0.00.01.0000	03.2.02.0002	5.1.02.02	Belanja Jasa	9.000.000,00	0,00	(9.000.000,00)	0,00		
4.01	4.01.5.06.0.00.01.0000	03.2.02.0002	5.1.02.02.01	Belanja Jasa Kantor	9.000.000,00	0,00	(9.000.000,00)	0,00		
4.01	4.01.5.06.0.00.01.0000	03.2.02.0002	5.1.02.02.01.0003	Honorarium Narasumber atau Pembahas, Moderator, Pembawa Acara, dan Panitia	9.000.000,00	0,00	(9.000.000,00)	0,00		
4.01	4.01.5.06.0.00.01.0000	03.2.02.0002	5.1.02.04	Belanja Perjalanan Dinas	53.888.000,00	36.848.779,00	(17.039.221,00)	68,38		
4.01	4.01.5.06.0.00.01.0000	03.2.02.0002	5.1.02.04.01	Belanja Perjalanan Dinas Dalam Negeri	53.888.000,00	36.848.779,00	(17.039.221,00)	68,38		
4.01	4.01.5.06.0.00.01.0000	03.2.02.0002	5.1.02.04.01.0001	Belanja Perjalanan Dinas Biasa	44.588.000,00	27.623.779,00	(16.964.221,00)	61,95		
4.01	4.01.5.06.0.00.01.0000	03.2.02.0002	5.1.02.04.01.0003	Belanja Perjalanan Dinas Dalam Kota	9.300.000,00	9.225.000,00	(75.000,00)	99,19		
4.01	4.01.5.06.0.00.01.0000	03.2.02.0003		PENGELOLAAN EVALUASI DAN PELAPORAN PELAKSANAAN PEMBANGUNAN	52.791.000,00	50.059.300,00	(2.731.700,00)	94,83		
4.01	4.01.5.06.0.00.01.0000	03.2.02.0003	5.1	BELANJA OPERASI	52.791.000,00	50.059.300,00	(2.731.700,00)	94,83		
4.01	4.01.5.06.0.00.01.0000	03.2.02.0003	5.1.02	Belanja Barang dan Jasa	52.791.000,00	50.059.300,00	(2.731.700,00)	94,83		
4.01	4.01.5.06.0.00.01.0000	03.2.02.0003	5.1.02.01	Belanja Barang	10.819.000,00	9.581.100,00	(1.237.900,00)	88,56		
4.01	4.01.5.06.0.00.01.0000	03.2.02.0003	5.1.02.01.01	Belanja Barang Pakai Habis	10.819.000,00	9.581.100,00	(1.237.900,00)	88,56		
4.01	4.01.5.06.0.00.01.0000	03.2.02.0003	5.1.02.01.01.0024	Belanja Alat/Bahan untuk Kegiatan Kantor-Alat Tulis Kantor	2.453.800,00	2.444.600,00	(9.200,00)	99,63		
4.01	4.01.5.06.0.00.01.0000	03.2.02.0003	5.1.02.01.01.0025	Belanja Alat/Bahan untuk Kegiatan Kantor- Kertas dan Cover	2.640.000,00	2.555.000,00	(85.000,00)	96,78		
4.01	4.01.5.06.0.00.01.0000	03.2.02.0003	5.1.02.01.01.0026	Belanja Alat/Bahan untuk Kegiatan Kantor- Bahan Cetak	1.765.200,00	1.731.500,00	(33.700,00)	98,09		
4.01	4.01.5.06.0.00.01.0000	03.2.02.0003	5.1.02.01.01.0027	Belanja Alat/Bahan untuk Kegiatan Kantor-Benda Pos	867.000,00	850.000,00	(17.000,00)	98,04		
4.01	4.01.5.06.0.00.01.0000	03.2.02.0003	5.1.02.01.01.0029	Belanja Alat/Bahan untuk Kegiatan Kantor-Bahan Komputer	2.103.000,00	2.000.000,00	(103.000,00)	95,10		
4.01	4.01.5.06.0.00.01.0000	03.2.02.0003	5.1.02.01.01.0052	Belanja Makanan dan Minuman Rapat	990.000,00	0,00	(990.000,00)	0,00		
4.01	4.01.5.06.0.00.01.0000	03.2.02.0003	5.1.02.04	Belanja Perjalanan Dinas	41.972.000,00	40.478.200,00	(1.493.800,00)	96,44		
4.01	4.01.5.06.0.00.01.0000	03.2.02.0003	5.1.02.04.01	Belanja Perjalanan Dinas Dalam Negeri	41.972.000,00	40.478.200,00	(1.493.800,00)	96,44		
4.01	4.01.5.06.0.00.01.0000	03.2.02.0003	5.1.02.04.01.0001	Belanja Perjalanan Dinas Biasa	26.422.000,00	26.415.600,00	(6.400,00)	99,98		
4.01	4.01.5.06.0.00.01.0000	03.2.02.0003	5.1.02.04.01.0003	Belanja Perjalanan Dinas Dalam Kota	15.550.000,00	14.062.600,00	(1.487.400,00)	90,43		
4.01	4.01.5.06.0.00.01.0000	3.2.03		PENGELOLAAN PENGADAAN BARANG DAN JASA	1.219.554.709,05	1.158.851.880,00	(60.702.829,05)	95,02		
4.01	4.01.5.06.0.00.01.0000	03.2.03.0001		PENGELOLAAN PENGADAAN BARANG DAN JASA	670.444.898,00	647.442.159,00	(23.002.739,00)	96,57		
4.01	4.01.5.06.0.00.01.0000	03.2.03.0001	5.1	BELANJA OPERASI	433.320.738,00	411.382.159,00	(21.938.579,00)	94,94		
4.01	4.01.5.06.0.00.01.0000	03.2.03.0001	5.1.02	Belanja Barang dan Jasa	433.320.738,00	411.382.159,00	(21.938.579,00)	94,94		
4.01	4.01.5.06.0.00.01.0000	03.2.03.0001	5.1.02.01	Belanja Barang	43.349.500,00	34.567.500,00	(8.782.000,00)	79,74		
4.01	4.01.5.06.0.00.01.0000	03.2.03.0001	5.1.02.01.01	Belanja Barang Pakai Habis	43.349.500,00	34.567.500,00	(8.782.000,00)	79,74		
4.01	[illegible]01.5.06.0.00.01.0000	03.2.03.0001	5.1.02.[illegible]01.0024	Belanja Alat/Bahan untuk Kegiatan [illegible]antor-Alat Tulis Kantor	[illegible].511.000,00	6.185.000,00	([illegible].000,00)	94,99		
4.01	[illegible]01.5.06.0.00.01.0000	03.2.03.0001	5.1.02.[illegible].01.0025	Belanja Alat/Bahan untuk Kegiatan [illegible]antor- Kertas dan Cover	[illegible]340.000,00	4.700.000,00	(5.6[illegible].000,00)	45,45		

Kode Rekening				Uraian	Anggaran	Realisasi	Bertambah (Berkurang)	%	Dasar Hukum	Keterangan
4.01	4.01.5.06.0.00.01.0000	03.2.03.0001	5.1.02.01.01.0026	Belanja Alat/Bahan untuk Kegiatan Kantor- Bahan Cetak	10.701.500,00	10.573.500,00	(128.000,00)	98,80		
4.01	4.01.5.06.0.00.01.0000	03.2.03.0001	5.1.02.01.01.0027	Belanja Alat/Bahan untuk Kegiatan Kantor-Benda Pos	2.197.000,00	2.189.000,00	(8.000,00)	99,64		
4.01	4.01.5.06.0.00.01.0000	03.2.03.0001	5.1.02.01.01.0029	Belanja Alat/Bahan untuk Kegiatan Kantor-Bahan Komputer	13.600.000,00	10.920.000,00	(2.680.000,00)	80,29		
4.01	4.01.5.06.0.00.01.0000	03.2.03.0001	5.1.02.02	Belanja Jasa	242.852.000,00	230.026.400,00	(12.825.600,00)	94,72		
4.01	4.01.5.06.0.00.01.0000	03.2.03.0001	5.1.02.02.01	Belanja Jasa Kantor	143.460.000,00	131.177.400,00	(12.282.600,00)	91,44		
4.01	4.01.5.06.0.00.01.0000	03.2.03.0001	5.1.02.02.01.0063	Belanja Kawat/Faksimili/Internet/TV Berlangganan	37.380.000,00	25.097.400,00	(12.282.600,00)	67,14		
4.01	4.01.5.06.0.00.01.0000	03.2.03.0001	5.1.02.02.01.0081	Belanja Honorarium Pengadaan Barang/Jasa	106.080.000,00	106.080.000,00	0,00	100,00		
4.01	4.01.5.06.0.00.01.0000	03.2.03.0001	5.1.02.02.08	Belanja Jasa Konsultansi Konstruksi	29.392.000,00	29.017.000,00	(375.000,00)	98,72		
4.01	4.01.5.06.0.00.01.0000	03.2.03.0001	5.1.02.02.08.0001	Belanja Jasa Konsultansi Perencanaan Arsitektur-Jasa Nasihat dan Pra Desain Arsitektural	17.721.000,00	17.509.000,00	(212.000,00)	98,80		
4.01	4.01.5.06.0.00.01.0000	03.2.03.0001	5.1.02.02.08.0019	Belanja Jasa Konsultansi Pengawasan Rekayasa-Jasa Pengawas Pekerjaan Konstruksi Bangunan Gedung	11.671.000,00	11.508.000,00	(163.000,00)	98,60		
4.01	4.01.5.06.0.00.01.0000	03.2.03.0001	5.1.02.02.09	Belanja Jasa Konsultansi Non Konstruksi	70.000.000,00	69.832.000,00	(168.000,00)	99,76		
4.01	4.01.5.06.0.00.01.0000	03.2.03.0001	5.1.02.02.09.0013	Belanja Jasa Konsultansi Berorientasi Layanan-Jasa Konsultansi Manajemen	70.000.000,00	69.832.000,00	(168.000,00)	99,76		
4.01	4.01.5.06.0.00.01.0000	03.2.03.0001	5.1.02.04	Belanja Perjalanan Dinas	147.119.238,00	146.788.259,00	(330.979,00)	99,78		
4.01	4.01.5.06.0.00.01.0000	03.2.03.0001	5.1.02.04.01	Belanja Perjalanan Dinas Dalam Negeri	147.119.238,00	146.788.259,00	(330.979,00)	99,78		
4.01	4.01.5.06.0.00.01.0000	03.2.03.0001	5.1.02.04.01.0001	Belanja Perjalanan Dinas Biasa	140.679.238,00	140.352.259,00	(326.979,00)	99,77		
4.01	4.01.5.06.0.00.01.0000	03.2.03.0001	5.1.02.04.01.0003	Belanja Perjalanan Dinas Dalam Kota	6.440.000,00	6.436.000,00	(4.000,00)	99,94		
4.01	4.01.5.06.0.00.01.0000	03.2.03.0001	5.2	BELANJA MODAL	237.124.160,00	236.060.000,00	(1.064.160,00)	99,55		
4.01	4.01.5.06.0.00.01.0000	03.2.03.0001	5.2.02	Belanja Modal Peralatan dan Mesin	37.128.000,00	37.000.000,00	(128.000,00)	99,66		
4.01	4.01.5.06.0.00.01.0000	03.2.03.0001	5.2.02.10	Belanja Modal Komputer	37.128.000,00	37.000.000,00	(128.000,00)	99,66		
4.01	4.01.5.06.0.00.01.0000	03.2.03.0001	5.2.02.10.01	Belanja Modal Komputer Unit	37.128.000,00	37.000.000,00	(128.000,00)	99,66		
4.01	4.01.5.06.0.00.01.0000	03.2.03.0001	5.2.02.10.01.0002	Belanja Modal Personal Computer	37.128.000,00	37.000.000,00	(128.000,00)	99,66		
4.01	4.01.5.06.0.00.01.0000	03.2.03.0001	5.2.03	Belanja Modal Gedung dan Bangunan	199.996.160,00	199.060.000,00	(936.160,00)	99,53		
4.01	4.01.5.06.0.00.01.0000	03.2.03.0001	5.2.03.01	Belanja Modal Bangunan Gedung	199.996.160,00	199.060.000,00	(936.160,00)	99,53		
4.01	4.01.5.06.0.00.01.0000	03.2.03.0001	5.2.03.01.01	Belanja Modal Bangunan Gedung Tempat Kerja	199.996.160,00	199.060.000,00	(936.160,00)	99,53		
4.01	4.01.5.06.0.00.01.0000	03.2.03.0001	5.2.03.01.01.0030	Belanja Modal Bangunan Gedung Tempat Kerja Lainnya	199.996.160,00	199.060.000,00	(936.160,00)	99,53		
4.01	4.01.5.06.0.00.01.0000	03.2.03.0002		PENGELOLAAN LAYANAN PENGADAAN SECARA ELEKTRONIK	207.020.380,05	196.340.985,00	(10.679.395,05)	94,84		
4.01	4.01.5.06.0.00.01.0000	03.2.03.0002	5.1	BELANJA OPERASI	132.317.380,05	121.637.985,00	(10.679.395,05)	91,93		
4.01	4.01.5.06.0.00.01.0000	03.2.03.0002	5.1.02	Belanja Barang dan Jasa	132.317.380,05	121.637.985,00	(10.679.395,05)	91,93		
4.01	4.01.5.06.0.00.01.0000	03.2.03.0002	5.1.02.01	Belanja Barang	6.637.000,00	6.317.500,00	(319.500,00)	95,19		
4.01	4.01.5.06.0.00.01.0000	03.2.03.0002	5.1.02.01.01	Belanja Barang Pakai Habis	6.637.000,00	6.317.500,00	(319.500,00)	95,19		
4.01	4.01.5.06.0.00.01.0000	03.2.03.0002	5.1.02.01.01.0024	Belanja Alat/Bahan untuk Kegiatan Kantor-Alat Tulis Kantor	1.223.500,00	1.173.000,00	(50.500,00)	95,87		
4.01	4.01.5.06.0.00.01.0000	03.2.03.0002	5.1.02.01.01.0025	Belanja Alat/Bahan untuk Kegiatan Kantor- Kertas dan Cover	2.310.000,00	2.050.000,00	(260.000,00)	88,74		
4.01	4.01.5.06.0.00.01.0000	03.2.03.0002	5.1.02.01.01.0026	Belanja Alat/Bahan untuk Kegiatan Kantor- Bahan Cetak	2.973.500,00	2.973.500,00	0,00	100,00		
4.01	4.01.5.06.0.00.01.0000	03.2.03.0002	5.1.02.01.01.0027	Belanja Alat/Bahan untuk Kegiatan Kantor-Benda Pos	130.000,00	121.000,00	(9.000,00)	93,08		
4.01	4.01.5.06.0.00.01.0000	03.2.03.0002	5.1.02.02	Belanja Jasa	25.680.000,00	15.542.734,00	(10.137.266,00)	60,52		
4.01	4.01.5.06.0.00.01.0000	03.2.03.0002	5.1.02.02.01	Belanja Jasa Kantor	22.680.000,00	12.542.734,00	(10.137.266,00)	55,30		
4.01	4.01.5.06.0.00.01.0000	03.2.03.0002	5.1.02.02.01.0063	Belanja Kawat/Faksimili/Internet/TV Berlangganan	22.680.000,00	12.542.734,00	(10.137.266,00)	55,30		
4.01	4.01.5.06.0.00.01.0000	03.2.03.0002	5.1.02.02.04	Belanja Sewa Peralatan dan Mesin	3.000.000,00	3.000.000,00	0,00	100,00		
4.01	4.01.5.06.0.00.01.0000	03.2.03.0002	5.1.02.02.04.0407	Belanja Sewa Peralatan Mainframe	3.000.000,00	3.000.000,00	0,00	100,00		
4.01	4.01.5.06.0.00.01.0000	03.2.03.0002	5.1.02.03	Belanja Pemeliharaan	80.199.680,05	80.199.680,00	(0,05)	100,00		
4.01	4.01.5.06.0.00.01.0000	03.2.03.0002	5.1.02.03.02	Belanja Pemeliharaan Peralatan dan Mesin	80.199.680,05	80.199.680,00	(0,05)	100,00		
4.01	4.01.5.06.0.00.01.0000	03.2.03.0002	5.1.02.03.02.0404	Belanja Pemeliharaan Komputer-Komputer Unit-Komputer Jaringan	80.199.680,05	80.199.680,00	(0,05)	100,00		
4.01	4.01.5.06.0.00.01.0000	03.2.03.0002	5.1.02.04	Belanja Perjalanan Dinas	19.800.700,00	19.578.071,00	(222.629,00)	98,88		
4.01	4.01.5.06.0.00.01.0000	03.2.03.0002	5.1.02.04.01	Belanja Perjalanan Dinas Dalam Negeri	19.800.700,00	19.578.071,00	(222.629,00)	98,88		
4.01	4.01.5.06.0.00.01.0000	03.2.03.0002	5.1.02.04.01.000[illegible]	Belanja Perjalanan Dinas Biasa	16.850.70[illegible]00	16.698.071,00	(152.629,00)	99,09		

Kode Rekening				Uraian	Anggaran	Realisasi	Bertambah (Berkurang)	%	Dasar Hukum	Keterangan
4.01	4.01.5.06.0.00.01.0000	03.2.03.0002	5.1.02.04.01.0003	Belanja Perjalanan Dinas Dalam Kota	2.950.000,00	2.880.000,00	(70.000,00)	97,63		
4.01	4.01.5.06.0.00.01.0000	03.2.03.0002	5.2	BELANJA MODAL	74.703.000,00	74.703.000,00	0,00	100,00		
4.01	4.01.5.06.0.00.01.0000	03.2.03.0002	5.2.06	Belanja Modal Aset Lainnya	74.703.000,00	74.703.000,00	0,00	100,00		
4.01	4.01.5.06.0.00.01.0000	03.2.03.0002	5.2.06.01	Belanja Modal Aset Lainnya-Aset Tidak Berwujud	74.703.000,00	74.703.000,00	0,00	100,00		
4.01	4.01.5.06.0.00.01.0000	03.2.03.0002	5.2.06.01.01	Belanja Modal Aset Tidak Berwujud	74.703.000,00	74.703.000,00	0,00	100,00		
4.01	4.01.5.06.0.00.01.0000	03.2.03.0002	5.2.06.01.01.0005	Belanja Modal Aset Tidak Berwujud-Software	74.703.000,00	74.703.000,00	0,00	100,00		
4.01	4.01.5.06.0.00.01.0000	03.2.03.0003		PEMBINAAN DAN ADVOKASI PENGADAAN BARANG DAN JASA	342.089.431,00	315.068.736,00	(27.020.695,00)	92,10		
4.01	4.01.5.06.0.00.01.0000	03.2.03.0003	5.1	BELANJA OPERASI	342.089.431,00	315.068.736,00	(27.020.695,00)	92,10		
4.01	4.01.5.06.0.00.01.0000	03.2.03.0003	5.1.02	Belanja Barang dan Jasa	342.089.431,00	315.068.736,00	(27.020.695,00)	92,10		
4.01	4.01.5.06.0.00.01.0000	03.2.03.0003	5.1.02.01	Belanja Barang	11.525.500,00	11.123.000,00	(402.500,00)	96,51		
4.01	4.01.5.06.0.00.01.0000	03.2.03.0003	5.1.02.01.01	Belanja Barang Pakai Habis	11.525.500,00	11.123.000,00	(402.500,00)	96,51		
4.01	4.01.5.06.0.00.01.0000	03.2.03.0003	5.1.02.01.01.0024	Belanja Alat/Bahan untuk Kegiatan Kantor-Alat Tulis Kantor	1.542.500,00	1.268.000,00	(274.500,00)	82,20		
4.01	4.01.5.06.0.00.01.0000	03.2.03.0003	5.1.02.01.01.0025	Belanja Alat/Bahan untuk Kegiatan Kantor- Kertas dan Cover	3.530.000,00	3.420.000,00	(110.000,00)	96,88		
4.01	4.01.5.06.0.00.01.0000	03.2.03.0003	5.1.02.01.01.0026	Belanja Alat/Bahan untuk Kegiatan Kantor- Bahan Cetak	6.193.000,00	6.193.000,00	0,00	100,00		
4.01	4.01.5.06.0.00.01.0000	03.2.03.0003	5.1.02.01.01.0027	Belanja Alat/Bahan untuk Kegiatan Kantor-Benda Pos	260.000,00	242.000,00	(18.000,00)	93,08		
4.01	4.01.5.06.0.00.01.0000	03.2.03.0003	5.1.02.02	Belanja Jasa	275.125.000,00	248.605.200,00	(26.519.800,00)	90,36		
4.01	4.01.5.06.0.00.01.0000	03.2.03.0003	5.1.02.02.01	Belanja Jasa Kantor	91.800.000,00	71.400.000,00	(20.400.000,00)	77,78		
4.01	4.01.5.06.0.00.01.0000	03.2.03.0003	5.1.02.02.01.0003	Honorarium Narasumber atau Pembahas, Moderator, Pembawa Acara, dan Panitia	91.800.000,00	71.400.000,00	(20.400.000,00)	77,78		
4.01	4.01.5.06.0.00.01.0000	03.2.03.0003	5.1.02.02.12	Belanja Kursus/Pelatihan, Sosialisasi, Bimbingan Teknis serta Pendidikan dan Pelatihan	183.325.000,00	177.205.200,00	(6.119.800,00)	96,66		
4.01	4.01.5.06.0.00.01.0000	03.2.03.0003	5.1.02.02.12.0003	Belanja Bimbingan Teknis	183.325.000,00	177.205.200,00	(6.119.800,00)	96,66		
4.01	4.01.5.06.0.00.01.0000	03.2.03.0003	5.1.02.04	Belanja Perjalanan Dinas	55.438.931,00	55.340.536,00	(98.395,00)	99,82		
4.01	4.01.5.06.0.00.01.0000	03.2.03.0003	5.1.02.04.01	Belanja Perjalanan Dinas Dalam Negeri	55.438.931,00	55.340.536,00	(98.395,00)	99,82		
4.01	4.01.5.06.0.00.01.0000	03.2.03.0003	5.1.02.04.01.0001	Belanja Perjalanan Dinas Biasa	50.938.931,00	50.845.536,00	(93.395,00)	99,82		
4.01	4.01.5.06.0.00.01.0000	03.2.03.0003	5.1.02.04.01.0003	Belanja Perjalanan Dinas Dalam Kota	4.500.000,00	4.495.000,00	(5.000,00)	99,89		
4.01	4.01.5.06.0.00.01.0000	3.2.04		PEMANTAUAN KEBIJAKAN SUMBER DAYA ALAM	183.865.300,00	93.258.700,00	(90.606.600,00)	50,72		
4.01	4.01.5.06.0.00.01.0000	03.2.04.0001		KOORDINASI, SINKRONISASI DAN EVALUASI KEBIJAKAN PERTANIAN, KEHUTANAN, KELAUTAN, DAN PERIKANAN	120.000.000,00	40.452.300,00	(79.547.700,00)	33,71		
4.01	4.01.5.06.0.00.01.0000	03.2.04.0001	5.1	BELANJA OPERASI	120.000.000,00	40.452.300,00	(79.547.700,00)	33,71		
4.01	4.01.5.06.0.00.01.0000	03.2.04.0001	5.1.02	Belanja Barang dan Jasa	120.000.000,00	40.452.300,00	(79.547.700,00)	33,71		
4.01	4.01.5.06.0.00.01.0000	03.2.04.0001	5.1.02.01	Belanja Barang	100.000.000,00	30.740.300,00	(69.259.700,00)	30,74		
4.01	4.01.5.06.0.00.01.0000	03.2.04.0001	5.1.02.01.01	Belanja Barang Pakai Habis	100.000.000,00	30.740.300,00	(69.259.700,00)	30,74		
4.01	4.01.5.06.0.00.01.0000	03.2.04.0001	5.1.02.01.01.0024	Belanja Alat/Bahan untuk Kegiatan Kantor-Alat Tulis Kantor	7.899.000,00	7.878.400,00	(20.600,00)	99,74		
4.01	4.01.5.06.0.00.01.0000	03.2.04.0001	5.1.02.01.01.0025	Belanja Alat/Bahan untuk Kegiatan Kantor- Kertas dan Cover	5.350.000,00	5.236.400,00	(113.600,00)	97,88		
4.01	4.01.5.06.0.00.01.0000	03.2.04.0001	5.1.02.01.01.0026	Belanja Alat/Bahan untuk Kegiatan Kantor- Bahan Cetak	7.886.000,00	6.168.500,00	(1.717.500,00)	78,22		
4.01	4.01.5.06.0.00.01.0000	03.2.04.0001	5.1.02.01.01.0027	Belanja Alat/Bahan untuk Kegiatan Kantor-Benda Pos	2.550.000,00	2.538.000,00	(12.000,00)	99,53		
4.01	4.01.5.06.0.00.01.0000	03.2.04.0001	5.1.02.01.01.0029	Belanja Alat/Bahan untuk Kegiatan Kantor-Bahan Komputer	4.975.000,00	4.893.000,00	(82.000,00)	98,35		
4.01	4.01.5.06.0.00.01.0000	03.2.04.0001	5.1.02.01.01.0036	Belanja Alat/Bahan untuk Kegiatan Kantor-Alat/Bahan untuk Kegiatan Kantor Lainnya	39.000.000,00	0,00	(39.000.000,00)	0,00		
4.01	4.01.5.06.0.00.01.0000	03.2.04.0001	5.1.02.01.01.0052	Belanja Makanan dan Minuman Rapat	32.340.000,00	4.026.000,00	(28.314.000,00)	12,45		
4.01	4.01.5.06.0.00.01.0000	03.2.04.0001	5.1.02.04	Belanja Perjalanan Dinas	20.000.000,00	9.712.000,00	(10.288.000,00)	48,56		
4.01	4.01.5.06.0.00.01.0000	03.2.04.0001	5.1.02.04.01	Belanja Perjalanan Dinas Dalam Negeri	20.000.000,00	9.712.000,00	(10.288.000,00)	48,56		
4.01	4.01.5.06.0.00.01.0000	03.2.04.0001	5.1.02.04.01.0001	Belanja Perjalanan Dinas Biasa	20.000.000,00	9.712.000,00	(10.288.000,00)	48,56		
4.01	4.01.5.06.0.00.01.0000	03.2.04.0002		KOORDINASI, SINKRONISASI DAN EVALUASI KEBIJAKAN PERTAMBANGAN DAN LINGKUNGAN HIDUP	38.001.900,00	27.413.100,00	(10.588.800,00)	72,14		
4.01	4.01.5.06.0.00.01.0000	03.2.04.0002	5.1	BELANJA OPERASI	38.001.900,00	27.413.100,00	(10.588.800,00)	72,14		
4.01	4.01.5.06.0.00.01.0000	03.2.04.0002	5.1.02	Belanja Barang dan Jasa	38.001.900,00	27.413.100,00	(10.588.800,00)	72,14		
4.01	4.01.5.06.0.00.01.0000	03.2.04.0002	5.1.02.01	Belanja Barang	15.442.900,00	14.937.800,00	(505.100,00)	96,73		

Kode Rekening				Uraian	Anggaran	Realisasi	Bertambah (Berkurang)	%	Dasar Hukum	Keterangan
4.01	4.01.5.06.0.00.01.0000	03.2.04.0002	5.1.02.01.01	Belanja Barang Pakai Habis	15.442.900,00	14.937.800,00	(505.100,00)	96,73		
4.01	4.01.5.06.0.00.01.0000	03.2.04.0002	5.1.02.01.01.0024	Belanja Alat/Bahan untuk Kegiatan Kantor-Alat Tulis Kantor	4.485.900,00	4.478.400,00	(7.500,00)	99,83		
4.01	4.01.5.06.0.00.01.0000	03.2.04.0002	5.1.02.01.01.0025	Belanja Alat/Bahan untuk Kegiatan Kantor- Kertas dan Cover	3.123.000,00	3.089.400,00	(33.600,00)	98,92		
4.01	4.01.5.06.0.00.01.0000	03.2.04.0002	5.1.02.01.01.0026	Belanja Alat/Bahan untuk Kegiatan Kantor- Bahan Cetak	3.792.000,00	3.599.000,00	(193.000,00)	94,91		
4.01	4.01.5.06.0.00.01.0000	03.2.04.0002	5.1.02.01.01.0027	Belanja Alat/Bahan untuk Kegiatan Kantor-Benda Pos	1.105.000,00	1.093.500,00	(11.500,00)	98,96		
4.01	4.01.5.06.0.00.01.0000	03.2.04.0002	5.1.02.01.01.0029	Belanja Alat/Bahan untuk Kegiatan Kantor-Bahan Komputer	2.937.000,00	2.677.500,00	(259.500,00)	91,16		
4.01	4.01.5.06.0.00.01.0000	03.2.04.0002	5.1.02.04	Belanja Perjalanan Dinas	22.559.000,00	12.475.300,00	(10.083.700,00)	55,30		
4.01	4.01.5.06.0.00.01.0000	03.2.04.0002	5.1.02.04.01	Belanja Perjalanan Dinas Dalam Negeri	22.559.000,00	12.475.300,00	(10.083.700,00)	55,30		
4.01	4.01.5.06.0.00.01.0000	03.2.04.0002	5.1.02.04.01.0001	Belanja Perjalanan Dinas Biasa	22.559.000,00	12.475.300,00	(10.083.700,00)	55,30		
4.01	4.01.5.06.0.00.01.0000	03.2.04.0003		KOORDINASI, SINKRONISASI DAN EVALUASI KEBIJAKAN ENERGI DAN AIR	25.863.400,00	25.393.300,00	(470.100,00)	98,18		
4.01	4.01.5.06.0.00.01.0000	03.2.04.0003	5.1	BELANJA OPERASI	25.863.400,00	25.393.300,00	(470.100,00)	98,18		
4.01	4.01.5.06.0.00.01.0000	03.2.04.0003	5.1.02	Belanja Barang dan Jasa	25.863.400,00	25.393.300,00	(470.100,00)	98,18		
4.01	4.01.5.06.0.00.01.0000	03.2.04.0003	5.1.02.01	Belanja Barang	14.781.400,00	14.467.300,00	(314.100,00)	97,88		
4.01	4.01.5.06.0.00.01.0000	03.2.04.0003	5.1.02.01.01	Belanja Barang Pakai Habis	14.781.400,00	14.467.300,00	(314.100,00)	97,88		
4.01	4.01.5.06.0.00.01.0000	03.2.04.0003	5.1.02.01.01.0024	Belanja Alat/Bahan untuk Kegiatan Kantor-Alat Tulis Kantor	4.102.000,00	4.092.900,00	(9.100,00)	99,78		
4.01	4.01.5.06.0.00.01.0000	03.2.04.0003	5.1.02.01.01.0025	Belanja Alat/Bahan untuk Kegiatan Kantor- Kertas dan Cover	3.122.400,00	3.089.400,00	(33.000,00)	98,94		
4.01	4.01.5.06.0.00.01.0000	03.2.04.0003	5.1.02.01.01.0026	Belanja Alat/Bahan untuk Kegiatan Kantor- Bahan Cetak	3.486.000,00	3.473.500,00	(12.500,00)	99,64		
4.01	4.01.5.06.0.00.01.0000	03.2.04.0003	5.1.02.01.01.0027	Belanja Alat/Bahan untuk Kegiatan Kantor-Benda Pos	1.134.000,00	1.134.000,00	0,00	100,00		
4.01	4.01.5.06.0.00.01.0000	03.2.04.0003	5.1.02.01.01.0029	Belanja Alat/Bahan untuk Kegiatan Kantor-Bahan Komputer	2.937.000,00	2.677.500,00	(259.500,00)	91,16		
4.01	4.01.5.06.0.00.01.0000	03.2.04.0003	5.1.02.04	Belanja Perjalanan Dinas	11.082.000,00	10.926.000,00	(156.000,00)	98,59		
4.01	4.01.5.06.0.00.01.0000	03.2.04.0003	5.1.02.04.01	Belanja Perjalanan Dinas Dalam Negeri	11.082.000,00	10.926.000,00	(156.000,00)	98,59		
4.01	4.01.5.06.0.00.01.0000	03.2.04.0003	5.1.02.04.01.0001	Belanja Perjalanan Dinas Biasa	11.082.000,00	10.926.000,00	(156.000,00)	98,59		
5.06	4.01.5.06.0.00.01.0000	02		PROGRAM PENGELOLAAN PERBATASAN	60.480.000,00	60.474.400,00	(5.600,00)	99,99		
5.06	4.01.5.06.0.00.01.0000	2.2.02		PELAKSANAAN KEWILAYAHAN PERBATASAN	60.480.000,00	60.474.400,00	(5.600,00)	99,99		
5.06	4.01.5.06.0.00.01.0000	02.2.02.0001		KOORDINASI, INTEGRASI, DAN SINKRONISASI PEMBANGUNAN KAWASAN PERBATASAN	22.950.000,00	22.944.400,00	(5.600,00)	99,98		
5.06	4.01.5.06.0.00.01.0000	02.2.02.0001	5.1	BELANJA OPERASI	22.950.000,00	22.944.400,00	(5.600,00)	99,98		
5.06	4.01.5.06.0.00.01.0000	02.2.02.0001	5.1.02	Belanja Barang dan Jasa	22.950.000,00	22.944.400,00	(5.600,00)	99,98		
5.06	4.01.5.06.0.00.01.0000	02.2.02.0001	5.1.02.04	Belanja Perjalanan Dinas	22.950.000,00	22.944.400,00	(5.600,00)	99,98		
5.06	4.01.5.06.0.00.01.0000	02.2.02.0001	5.1.02.04.01	Belanja Perjalanan Dinas Dalam Negeri	22.950.000,00	22.944.400,00	(5.600,00)	99,98		
5.06	4.01.5.06.0.00.01.0000	02.2.02.0001	5.1.02.04.01.0001	Belanja Perjalanan Dinas Biasa	22.950.000,00	22.944.400,00	(5.600,00)	99,98		
5.06	4.01.5.06.0.00.01.0000	02.2.02.0002		KOORDINASI, INTEGRASI, DAN SINKRONISASI PEMANFAATAN KAWASAN PERBATASAN	37.530.000,00	37.530.000,00	0,00	100,00		
5.06	4.01.5.06.0.00.01.0000	02.2.02.0002	5.1	BELANJA OPERASI	37.530.000,00	37.530.000,00	0,00	100,00		
5.06	4.01.5.06.0.00.01.0000	02.2.02.0002	5.1.02	Belanja Barang dan Jasa	37.530.000,00	37.530.000,00	0,00	100,00		
5.06	4.01.5.06.0.00.01.0000	02.2.02.0002	5.1.02.04	Belanja Perjalanan Dinas	37.530.000,00	37.530.000,00	0,00	100,00		
5.06	4.01.5.06.0.00.01.0000	02.2.02.0002	5.1.02.04.01	Belanja Perjalanan Dinas Dalam Negeri	37.530.000,00	37.530.000,00	0,00	100,00		
5.06	4.01.5.06.0.00.01.0000	02.2.02.0002	5.1.02.04.01.0001	Belanja Perjalanan Dinas Biasa	37.530.000,00	37.530.000,00	0,00	100,00		
				JUMLAH BELANJA	69.067.598.772,05	58.988.793.868,00	(10.078.804.904,05)	85,41		
				SURPLUS DEFISIT	(69.067.598.772,05)	(58.988.793.868,00)	10.078.804.904,05	85,41		

Lampiran I.1 : Peraturan Bupati Karimun
Nomor : 16 Tahun 2026
Tanggal : 21 Agustus 2025

PEMERINTAH KABUPATEN KARIMUN
PENJABARAN LAPORAN REALISASI ANGGARAN
TAHUN ANGGARAN 2025

Organisasi : SEKRETARIAT DPRD

Kode Rekening				Uraian	Anggaran	Realisasi	Bertambah (Berkurang)	%	Dasar Hukum	Keterangan
	4.02.0.00.0.00.01.0000		5	BELANJA DAERAH	38.969.637.228,82	35.275.718.228,00	(3.693.919.000,82)	90,52		
4.02	4.02.0.00.0.00.01.0000	01		PROGRAM PENUNJANG URUSAN PEMERINTAHAN DAERAH KABUPATEN/KOTA	27.859.980.074,82	25.380.074.518,00	(2.479.905.556,82)	91,10		
4.02	4.02.0.00.0.00.01.0000	1.2.01		PERENCANAAN, PENGANGGARAN, DAN EVALUASI KINERJA PERANGKAT DAERAH	85.555.800,00	53.622.850,00	(31.932.950,00)	62,68		
4.02	4.02.0.00.0.00.01.0000	01.2.01.0001		PENYUSUNAN DOKUMEN PERENCANAAN PERANGKAT DAERAH	29.345.000,00	23.145.250,00	(6.199.750,00)	78,87		
4.02	4.02.0.00.0.00.01.0000	01.2.01.0001	5.1	BELANJA OPERASI	29.345.000,00	23.145.250,00	(6.199.750,00)	78,87		
4.02	4.02.0.00.0.00.01.0000	01.2.01.0001	5.1.02	Belanja Barang dan Jasa	29.345.000,00	23.145.250,00	(6.199.750,00)	78,87		
4.02	4.02.0.00.0.00.01.0000	01.2.01.0001	5.1.02.01	Belanja Barang	6.473.000,00	2.901.250,00	(3.571.750,00)	44,82		
4.02	4.02.0.00.0.00.01.0000	01.2.01.0001	5.1.02.01.01	Belanja Barang Pakai Habis	6.473.000,00	2.901.250,00	(3.571.750,00)	44,82		
4.02	4.02.0.00.0.00.01.0000	01.2.01.0001	5.1.02.01.01.0024	Belanja Alat/Bahan untuk Kegiatan Kantor-Alat Tulis Kantor	208.000,00	128.000,00	(80.000,00)	61,54		
4.02	4.02.0.00.0.00.01.0000	01.2.01.0001	5.1.02.01.01.0025	Belanja Alat/Bahan untuk Kegiatan Kantor- Kertas dan Cover	269.000,00	213.000,00	(56.000,00)	79,18		
4.02	4.02.0.00.0.00.01.0000	01.2.01.0001	5.1.02.01.01.0026	Belanja Alat/Bahan untuk Kegiatan Kantor- Bahan Cetak	3.618.000,00	1.560.250,00	(2.057.750,00)	43,12		
4.02	4.02.0.00.0.00.01.0000	01.2.01.0001	5.1.02.01.01.0029	Belanja Alat/Bahan untuk Kegiatan Kantor-Bahan Komputer	2.003.000,00	1.000.000,00	(1.003.000,00)	49,93		
4.02	4.02.0.00.0.00.01.0000	01.2.01.0001	5.1.02.01.01.0052	Belanja Makanan dan Minuman Rapat	375.000,00	0,00	(375.000,00)	0,00		
4.02	4.02.0.00.0.00.01.0000	01.2.01.0001	5.1.02.02	Belanja Jasa	12.300.000,00	12.300.000,00	0,00	100,00		
4.02	4.02.0.00.0.00.01.0000	01.2.01.0001	5.1.02.02.01	Belanja Jasa Kantor	12.300.000,00	12.300.000,00	0,00	100,00		
4.02	4.02.0.00.0.00.01.0000	01.2.01.0001	5.1.02.02.01.0004	Honorarium Tim Pelaksana Kegiatan dan Sekretariat Tim Pelaksana Kegiatan	12.300.000,00	12.300.000,00	0,00	100,00		
4.02	4.02.0.00.0.00.01.0000	01.2.01.0001	5.1.02.04	Belanja Perjalanan Dinas	10.572.000,00	7.944.000,00	(2.628.000,00)	75,14		
4.02	4.02.0.00.0.00.01.0000	01.2.01.0001	5.1.02.04.01	Belanja Perjalanan Dinas Dalam Negeri	10.572.000,00	7.944.000,00	(2.628.000,00)	75,14		
4.02	4.02.0.00.0.00.01.0000	01.2.01.0001	5.1.02.04.01.0001	Belanja Perjalanan Dinas Biasa	10.572.000,00	7.944.000,00	(2.628.000,00)	75,14		
4.02	4.02.0.00.0.00.01.0000	01.2.01.0004		KOORDINASI DAN PENYUSUNAN DPA-SKPD	16.306.000,00	9.806.000,00	(6.500.000,00)	60,14		
4.02	4.02.0.00.0.00.01.0000	01.2.01.0004	5.1	BELANJA OPERASI	16.306.000,00	9.806.000,00	(6.500.000,00)	60,14		
4.02	4.02.0.00.0.00.01.0000	01.2.01.0004	5.1.02	Belanja Barang dan Jasa	16.306.000,00	9.806.000,00	(6.500.000,00)	60,14		
4.02	4.02.0.00.0.00.01.0000	01.2.01.0004	5.1.02.01	Belanja Barang	8.428.000,00	3.352.000,00	(5.076.000,00)	39,77		
4.02	4.02.0.00.0.00.01.0000	01.2.01.0004	5.1.02.01.01	Belanja Barang Pakai Habis	8.428.000,00	3.352.000,00	(5.076.000,00)	39,77		
4.02	4.02.0.00.0.00.01.0000	01.2.01.0004	5.1.02.01.01.0024	Belanja Alat/Bahan untuk Kegiatan Kantor-Alat Tulis Kantor	479.000,00	243.500,00	(235.500,00)	50,84		
4.02	4.02.0.00.0.00.01.0000	01.2.01.0004	5.1.02.01.01.0025	Belanja Alat/Bahan untuk Kegiatan Kantor- Kertas dan Cover	273.000,00	240.000,00	(33.000,00)	87,91		
4.02	4.02.0.00.0.00.01.0000	01.2.01.0004	5.1.02.01.01.0026	Belanja Alat/Bahan untuk Kegiatan Kantor- Bahan Cetak	6.552.000,00	1.868.500,00	(4.683.500,00)	28,52		
4.02	4.02.0.00.0.00.01.0000	01.2.01.0004	5.1.02.01.01.0029	Belanja Alat/Bahan untuk Kegiatan Kantor-Bahan Komputer	1.124.000,00	1.000.000,00	(124.000,00)	88,97		
4.02	4.02.0.00.0.00.01.0000	01.2.01.0004	5.1.02.04	Belanja Perjalanan Dinas	7.878.000,00	6.454.000,00	(1.424.000,00)	81,92		
4.02	4.02.0.00.0.00.01.0000	01.2.01.0004	5.1.02.04.01	Belanja Perjalanan Dinas Dalam Negeri	7.878.000,00	6.454.000,00	(1.424.000,00)	81,92		
4.02	4.02.0.00.0.00.01.0000	01.2.01.0004	5.1.02.04.01.0001	Belanja Perjalanan Dinas Biasa	7.878.000,00	6.454.000,00	(1.424.000,00)	81,92		
4.02	4.02.0.00.0.00.01.0000	01.2.01.0006		KOORDINASI DAN PENYUSUNAN LAPORAN CAPAIAN KINERJA DAN IKHTISAR REALISASI KINERJA SKPD	19.496.000,00	10.311.200,00	(9.184.800,00)	52,89		
4.02	4.02.0.00.0.00.01.0000	01.2.01.0006	5.1	BELANJA OPERASI	19.496.000,00	10.311.200,00	(9.184.800,00)	52,89		
4.02	4.02.0.00.0.00.01.0000	01.2.01.0006	5.1.02	Belanja Barang dan Jasa	19.496.000,00	10.311.200,00	(9.184.800,00)	52,89		

Kode Rekening				Uraian	Anggaran	Realisasi	Bertambah (Berkurang)	%	Dasar Hukum	Keterangan
4.02	4.02.0.00.0.00.01.0000	01.2.01.0006	5.1.02.01	Belanja Barang	4.214.000,00	2.458.000,00	(1.756.000,00)	58,33		
4.02	4.02.0.00.0.00.01.0000	01.2.01.0006	5.1.02.01.01	Belanja Barang Pakai Habis	4.214.000,00	2.458.000,00	(1.756.000,00)	58,33		
4.02	4.02.0.00.0.00.01.0000	01.2.01.0006	5.1.02.01.01.0024	Belanja Alat/Bahan untuk Kegiatan Kantor-Alat Tulis Kantor	354.000,00	194.000,00	(160.000,00)	54,80		
4.02	4.02.0.00.0.00.01.0000	01.2.01.0006	5.1.02.01.01.0025	Belanja Alat/Bahan untuk Kegiatan Kantor- Kertas dan Cover	364.000,00	320.000,00	(44.000,00)	87,91		
4.02	4.02.0.00.0.00.01.0000	01.2.01.0006	5.1.02.01.01.0026	Belanja Alat/Bahan untuk Kegiatan Kantor- Bahan Cetak	2.976.000,00	1.464.000,00	(1.512.000,00)	49,19		
4.02	4.02.0.00.0.00.01.0000	01.2.01.0006	5.1.02.01.01.0029	Belanja Alat/Bahan untuk Kegiatan Kantor-Bahan Komputer	520.000,00	480.000,00	(40.000,00)	92,31		
4.02	4.02.0.00.0.00.01.0000	01.2.01.0006	5.1.02.02	Belanja Jasa	4.200.000,00	0,00	(4.200.000,00)	0,00		
4.02	4.02.0.00.0.00.01.0000	01.2.01.0006	5.1.02.02.01	Belanja Jasa Kantor	4.200.000,00	0,00	(4.200.000,00)	0,00		
4.02	4.02.0.00.0.00.01.0000	01.2.01.0006	5.1.02.02.01.0008	Honorarium Tim Penyusunan Jurnal, Buletin, Majalah, Pengelola Teknologi Informasi dan Pengelola Website	4.200.000,00	0,00	(4.200.000,00)	0,00		
4.02	4.02.0.00.0.00.01.0000	01.2.01.0006	5.1.02.04	Belanja Perjalanan Dinas	11.082.000,00	7.853.200,00	(3.228.800,00)	70,86		
4.02	4.02.0.00.0.00.01.0000	01.2.01.0006	5.1.02.04.01	Belanja Perjalanan Dinas Dalam Negeri	11.082.000,00	7.853.200,00	(3.228.800,00)	70,86		
4.02	4.02.0.00.0.00.01.0000	01.2.01.0006	5.1.02.04.01.0001	Belanja Perjalanan Dinas Biasa	11.082.000,00	7.853.200,00	(3.228.800,00)	70,86		
4.02	4.02.0.00.0.00.01.0000	01.2.01.0007		EVALUASI KINERJA PERANGKAT DAERAH	20.408.800,00	10.360.400,00	(10.048.400,00)	50,76		
4.02	4.02.0.00.0.00.01.0000	01.2.01.0007	5.1	BELANJA OPERASI	20.408.800,00	10.360.400,00	(10.048.400,00)	50,76		
4.02	4.02.0.00.0.00.01.0000	01.2.01.0007	5.1.02	Belanja Barang dan Jasa	20.408.800,00	10.360.400,00	(10.048.400,00)	50,76		
4.02	4.02.0.00.0.00.01.0000	01.2.01.0007	5.1.02.01	Belanja Barang	2.020.800,00	946.000,00	(1.074.800,00)	46,81		
4.02	4.02.0.00.0.00.01.0000	01.2.01.0007	5.1.02.01.01	Belanja Barang Pakai Habis	2.020.800,00	946.000,00	(1.074.800,00)	46,81		
4.02	4.02.0.00.0.00.01.0000	01.2.01.0007	5.1.02.01.01.0024	Belanja Alat/Bahan untuk Kegiatan Kantor-Alat Tulis Kantor	206.000,00	126.000,00	(80.000,00)	61,17		
4.02	4.02.0.00.0.00.01.0000	01.2.01.0007	5.1.02.01.01.0025	Belanja Alat/Bahan untuk Kegiatan Kantor- Kertas dan Cover	266.000,00	160.000,00	(106.000,00)	60,15		
4.02	4.02.0.00.0.00.01.0000	01.2.01.0007	5.1.02.01.01.0026	Belanja Alat/Bahan untuk Kegiatan Kantor- Bahan Cetak	659.800,00	0,00	(659.800,00)	0,00		
4.02	4.02.0.00.0.00.01.0000	01.2.01.0007	5.1.02.01.01.0029	Belanja Alat/Bahan untuk Kegiatan Kantor-Bahan Komputer	889.000,00	660.000,00	(229.000,00)	74,24		
4.02	4.02.0.00.0.00.01.0000	01.2.01.0007	5.1.02.04	Belanja Perjalanan Dinas	18.388.000,00	9.414.400,00	(8.973.600,00)	51,20		
4.02	4.02.0.00.0.00.01.0000	01.2.01.0007	5.1.02.04.01	Belanja Perjalanan Dinas Dalam Negeri	18.388.000,00	9.414.400,00	(8.973.600,00)	51,20		
4.02	4.02.0.00.0.00.01.0000	01.2.01.0007	5.1.02.04.01.0001	Belanja Perjalanan Dinas Biasa	13.638.000,00	9.414.400,00	(4.223.600,00)	69,03		
4.02	4.02.0.00.0.00.01.0000	01.2.01.0007	5.1.02.04.01.0003	Belanja Perjalanan Dinas Dalam Kota	4.750.000,00	0,00	(4.750.000,00)	0,00		
4.02	4.02.0.00.0.00.01.0000	1.2.02		ADMINISTRASI KEUANGAN PERANGKAT DAERAH	5.098.714.814,82	4.803.602.934,00	(295.111.880,82)	94,21		
4.02	4.02.0.00.0.00.01.0000	01.2.02.0001		PENYEDIAAN GAJI DAN TUNJANGAN ASN	5.072.786.814,82	4.782.806.784,00	(289.980.030,82)	94,28		
4.02	4.02.0.00.0.00.01.0000	01.2.02.0001	5.1	BELANJA OPERASI	5.072.786.814,82	4.782.806.784,00	(289.980.030,82)	94,28		
4.02	4.02.0.00.0.00.01.0000	01.2.02.0001	5.1.01	Belanja Pegawai	5.072.786.814,82	4.782.806.784,00	(289.980.030,82)	94,28		
4.02	4.02.0.00.0.00.01.0000	01.2.02.0001	5.1.01.01	Belanja Gaji dan Tunjangan ASN	3.755.275.310,82	3.552.965.276,00	(202.310.034,82)	94,61		
4.02	4.02.0.00.0.00.01.0000	01.2.02.0001	5.1.01.01.01	Belanja Gaji Pokok ASN	2.781.835.192,00	2.665.136.854,00	(116.698.338,00)	95,80		
4.02	4.02.0.00.0.00.01.0000	01.2.02.0001	5.1.01.01.01.0001	Belanja Gaji Pokok PNS	1.872.597.212,00	1.796.301.344,00	(76.295.868,00)	95,93		
4.02	4.02.0.00.0.00.01.0000	01.2.02.0001	5.1.01.01.01.0002	Belanja Gaji Pokok PPPK	909.237.980,00	868.835.510,00	(40.402.470,00)	95,56		
4.02	4.02.0.00.0.00.01.0000	01.2.02.0001	5.1.01.01.02	Belanja Tunjangan Keluarga ASN	283.082.026,94	264.146.426,00	(18.935.600,94)	93,31		
4.02	4.02.0.00.0.00.01.0000	01.2.02.0001	5.1.01.01.02.0001	Belanja Tunjangan Keluarga PNS	210.839.622,00	194.688.722,00	(16.150.900,00)	92,34		
4.02	4.02.0.00.0.00.01.0000	01.2.02.0001	5.1.01.01.02.0002	Belanja Tunjangan Keluarga PPPK	72.242.404,94	69.457.704,00	(2.784.700,94)	96,15		
4.02	4.02.0.00.0.00.01.0000	01.2.02.0001	5.1.01.01.03	Belanja Tunjangan Jabatan ASN	90.099.000,04	88.830.000,00	(1.269.000,04)	98,59		
4.02	4.02.0.00.0.00.01.0000	01.2.02.0001	5.1.01.01.03.0001	Belanja Tunjangan Jabatan PNS	90.099.000,04	88.830.000,00	(1.269.000,04)	98,59		
4.02	4.02.0.00.0.00.01.0000	01.2.02.0001	5.1.01.01.04	Belanja Tunjangan Fungsional ASN	71.380.400,00	70.388.000,00	(992.400,00)	98,61		
4.02	4.02.0.00.0.00.01.0000	01.2.02.0001	5.1.01.01.04.0001	Belanja Tunjangan Fungsional PNS	71.380.400,00	70.388.000,00	(992.400,00)	98,61		
4.02	4.02.0.00.0.00.01.0000	01.2.02.0001	5.1.01.01.05	Belanja Tunjangan Fungsional Umum ASN	119.626.500,16	112.884.164,00	(6.742.336,16)	94,36		
4.02	4.02.0.00.0.00.01.0000	01.2.02.0001	5.1.01.01.05.0001	Belanja Tunjangan Fungsional Umum PNS	64.150.000,12	59.990.000,00	(4.160.000,12)	93,52		
4.02	4.02.0.00.0.00.01.0000	01.2.02.0001	5.1.01.01.05.0002	Belanja Tunjangan Fungsional Umum PPPK	55.476.500,04	52.894.164,00	(2.582.336,04)	95,35		
4.02	4.02.0.00.0.00.01.0000	01.2.02.0001	5.1.01.01.06	Belanja Tunjangan Beras ASN	170.110.705,94	159.939.570,00	(10.171.135,94)	94,02		
4.02	4.02.0.00.0.00.01.0000	01.2.02.0001	5.1.01.01.06.0001	Belanja Tunjangan Beras PNS	115.513.267,92	107.688.540,00	(7.824.727,92)	93,23		
4.02	4.02.0.00.0.00.01.0000	01.2.02.0001	5.1.01.01.06.0002	Belanja Tunjangan Beras PPPK	54.597.438,02	52.251.030,00	(2.346.408,02)	95,70		

Kode Rekening				Uraian	Anggaran	Realisasi	Bertambah (Berkurang)	%	Dasar Hukum	Keterangan
4.02	4.02.0.00.0.00.01.0000	01.2.02.0001	5.1.01.01.07	Belanja Tunjangan PPh/Tunjangan Khusus ASN	29.931.319,90	21.586.704,00	(8.344.615,90)	72,12		
4.02	4.02.0.00.0.00.01.0000	01.2.02.0001	5.1.01.01.07.0001	Belanja Tunjangan PPh/Tunjangan Khusus PNS	27.143.319,90	19.055.353,00	(8.087.966,90)	70,20		
4.02	4.02.0.00.0.00.01.0000	01.2.02.0001	5.1.01.01.07.0002	Belanja Tunjangan PPh/Tunjangan Khusus PPPK	2.788.000,00	2.531.351,00	(256.649,00)	90,79		
4.02	4.02.0.00.0.00.01.0000	01.2.02.0001	5.1.01.01.08	Belanja Pembulatan Gaji ASN	188.088,00	44.176,00	(143.912,00)	23,49		
4.02	4.02.0.00.0.00.01.0000	01.2.02.0001	5.1.01.01.08.0001	Belanja Pembulatan Gaji PNS	168.556,00	25.306,00	(143.250,00)	15,01		
4.02	4.02.0.00.0.00.01.0000	01.2.02.0001	5.1.01.01.08.0002	Belanja Pembulatan Gaji PPPK	19.532,00	18.870,00	(662,00)	96,61		
4.02	4.02.0.00.0.00.01.0000	01.2.02.0001	5.1.01.01.09	Belanja Iuran Jaminan Kesehatan ASN	183.800.859,20	147.838.354,00	(35.962.505,20)	80,43		
4.02	4.02.0.00.0.00.01.0000	01.2.02.0001	5.1.01.01.09.0001	Belanja Iuran Jaminan Kesehatan PNS	139.996.051,64	107.715.271,00	(32.280.780,64)	76,94		
4.02	4.02.0.00.0.00.01.0000	01.2.02.0001	5.1.01.01.09.0002	Belanja Iuran Jaminan Kesehatan PPPK	43.804.807,56	40.123.083,00	(3.681.724,56)	91,60		
4.02	4.02.0.00.0.00.01.0000	01.2.02.0001	5.1.01.01.10	Belanja Iuran Jaminan Kecelakaan Kerja ASN	6.355.318,32	5.542.788,00	(812.530,32)	87,21		
4.02	4.02.0.00.0.00.01.0000	01.2.02.0001	5.1.01.01.10.0001	Belanja Iuran Jaminan Kecelakaan Kerja PNS	4.454.415,48	3.673.056,00	(781.359,48)	82,46		
4.02	4.02.0.00.0.00.01.0000	01.2.02.0001	5.1.01.01.10.0002	Belanja Iuran Jaminan Kecelakaan Kerja PPPK	1.900.902,84	1.869.732,00	(31.170,84)	98,36		
4.02	4.02.0.00.0.00.01.0000	01.2.02.0001	5.1.01.01.11	Belanja Iuran Jaminan Kematian ASN	18.865.900,32	16.628.240,00	(2.237.660,32)	88,14		
4.02	4.02.0.00.0.00.01.0000	01.2.02.0001	5.1.01.01.11.0001	Belanja Iuran Jaminan Kematian PNS	13.163.395,36	11.019.244,00	(2.144.151,36)	83,71		
4.02	4.02.0.00.0.00.01.0000	01.2.02.0001	5.1.01.01.11.0002	Belanja Iuran Jaminan Kematian PPPK	5.702.504,96	5.608.996,00	(93.508,96)	98,36		
4.02	4.02.0.00.0.00.01.0000	01.2.02.0001	5.1.01.02	Belanja Tambahan Penghasilan ASN	1.317.511.504,00	1.229.841.508,00	(87.669.996,00)	93,35		
4.02	4.02.0.00.0.00.01.0000	01.2.02.0001	5.1.01.02.01	Tambahan Penghasilan berdasarkan Beban Kerja ASN	561.729.417,00	517.870.271,00	(43.859.146,00)	92,19		
4.02	4.02.0.00.0.00.01.0000	01.2.02.0001	5.1.01.02.01.0001	Tambahan Penghasilan berdasarkan Beban Kerja PNS	489.497.907,00	448.468.767,00	(41.029.140,00)	91,62		
4.02	4.02.0.00.0.00.01.0000	01.2.02.0001	5.1.01.02.01.0002	Tambahan Penghasilan berdasarkan Beban Kerja PPPK	72.231.510,00	69.401.504,00	(2.830.006,00)	96,08		
4.02	4.02.0.00.0.00.01.0000	01.2.02.0001	5.1.01.02.03	Tambahan Penghasilan berdasarkan Kondisi Kerja ASN	231.501.476,00	228.625.861,00	(2.875.615,00)	98,76		
4.02	4.02.0.00.0.00.01.0000	01.2.02.0001	5.1.01.02.03.0001	Tambahan Penghasilan berdasarkan Kondisi Kerja PNS	231.501.476,00	228.625.861,00	(2.875.615,00)	98,76		
4.02	4.02.0.00.0.00.01.0000	01.2.02.0001	5.1.01.02.05	Tambahan Penghasilan berdasarkan Prestasi Kerja ASN	524.280.611,00	483.345.376,00	(40.935.235,00)	92,19		
4.02	4.02.0.00.0.00.01.0000	01.2.02.0001	5.1.01.02.05.0001	Tambahan Penghasilan berdasarkan Prestasi Kerja PNS	456.864.557,00	418.570.658,00	(38.293.899,00)	91,62		
4.02	4.02.0.00.0.00.01.0000	01.2.02.0001	5.1.01.02.05.0002	Tambahan Penghasilan berdasarkan Prestasi Kerja PPPK	67.416.054,00	64.774.718,00	(2.641.336,00)	96,08		
4.02	4.02.0.00.0.00.01.0000	01.2.02.0002		PENYEDIAAN ADMINISTRASI PELAKSANAAN TUGAS ASN	9.316.000,00	9.316.000,00	0,00	100,00		
4.02	4.02.0.00.0.00.01.0000	01.2.02.0002	5.1	BELANJA OPERASI	9.316.000,00	9.316.000,00	0,00	100,00		
4.02	4.02.0.00.0.00.01.0000	01.2.02.0002	5.1.02	Belanja Barang dan Jasa	9.316.000,00	9.316.000,00	0,00	100,00		
4.02	4.02.0.00.0.00.01.0000	01.2.02.0002	5.1.02.02	Belanja Jasa	9.316.000,00	9.316.000,00	0,00	100,00		
4.02	4.02.0.00.0.00.01.0000	01.2.02.0002	5.1.02.02.01	Belanja Jasa Kantor	9.316.000,00	9.316.000,00	0,00	100,00		
4.02	4.02.0.00.0.00.01.0000	01.2.02.0002	5.1.02.02.01.0026	Belanja Jasa Tenaga Administrasi	700.000,00	700.000,00	0,00	100,00		
4.02	4.02.0.00.0.00.01.0000	01.2.02.0002	5.1.02.02.01.0080	Belanja Honorarium Penanggungjawaban Pengelola Keuangan	8.616.000,00	8.616.000,00	0,00	100,00		
4.02	4.02.0.00.0.00.01.0000	01.2.02.0007		KOORDINASI DAN PENYUSUNAN LAPORAN KEUANGAN BULANAN/ TRIWULANAN/ SEMESTERAN SKPD	16.612.000,00	11.480.150,00	(5.131.850,00)	69,11		
4.02	4.02.0.00.0.00.01.0000	01.2.02.0007	5.1	BELANJA OPERASI	16.612.000,00	11.480.150,00	(5.131.850,00)	69,11		
4.02	4.02.0.00.0.00.01.0000	01.2.02.0007	5.1.02	Belanja Barang dan Jasa	16.612.000,00	11.480.150,00	(5.131.850,00)	69,11		
4.02	4.02.0.00.0.00.01.0000	01.2.02.0007	5.1.02.01	Belanja Barang	4.864.000,00	1.642.650,00	(3.221.350,00)	33,77		
4.02	4.02.0.00.0.00.01.0000	01.2.02.0007	5.1.02.01.01	Belanja Barang Pakai Habis	4.864.000,00	1.642.650,00	(3.221.350,00)	33,77		
4.02	4.02.0.00.0.00.01.0000	01.2.02.0007	5.1.02.01.01.0024	Belanja Alat/Bahan untuk Kegiatan Kantor-Alat Tulis Kantor	271.000,00	176.000,00	(95.000,00)	64,94		
4.02	4.02.0.00.0.00.01.0000	01.2.02.0007	5.1.02.01.01.0025	Belanja Alat/Bahan untuk Kegiatan Kantor- Kertas dan Cover	273.000,00	240.000,00	(33.000,00)	87,91		
4.02	4.02.0.00.0.00.01.0000	01.2.02.0007	5.1.02.01.01.0026	Belanja Alat/Bahan untuk Kegiatan Kantor- Bahan Cetak	3.930.000,00	866.650,00	(3.063.350,00)	22,05		
4.02	4.02.0.00.0.00.01.0000	01.2.02.0007	5.1.02.01.01.0029	Belanja Alat/Bahan untuk Kegiatan Kantor-Bahan Komputer	390.000,00	360.000,00	(30.000,00)	92,31		
4.02	4.02.0.00.0.00.01.0000	01.2.02.0007	5.1.02.02	Belanja Jasa	666.000,00	666.000,00	0,00	100,00		
4.02	4.02.0.00.0.00.01.0000	01.2.02.0007	5.1.02.02.01	Belanja Jasa Kantor	666.000,00	666.000,00	0,00	100,00		
4.02	4.02.0.00.0.00.01.0000	01.2.02.0007	5.1.02.02.01.0080	Belanja Honorarium Penanggungjawaban Pengelola Keuangan	666.000,00	666.000,00	0,00	100,00		
4.02	4.02.0.00.0.00.01.0000	01.2.02.0007	5.1.02.04	Belanja Perjalanan Dinas	11.082.000,00	9.171.500,00	(1.910.500,00)	82,76		
4.02	4.02.0.00.0.00.01.0000	01.2.02.0007	5.1.02.04.01	Belanja Perjalanan Dinas Dalam Negeri	11.082.000,00	9.171.500,00	(1.910.500,00)	82,76		
4.02	4.02.0.00.0.00.01.0000	01.2.02.0007	5.1.02.04.01.0001	Belanja Perjalanan Dinas Biasa	11.082.000,00	9.171.500,00	(1.910.500,00)	82,76		

Kode Rekening				Uraian	Anggaran	Realisasi	Bertambah (Berkurang)	%	Dasar Hukum	Keterangan
4.02	**4.02.0.00.0.00.01.0000**	**1.2.03**		**ADMINISTRASI BARANG MILIK DAERAH PADA PERANGKAT DAERAH**	**7.287.000,00**	**5.456.000,00**	**(1.831.000,00)**	**74,87**		
4.02	4.02.0.00.0.00.01.0000	01.2.03.0005		REKONSILIASI DAN PENYUSUNAN LAPORAN BARANG MILIK DAERAH PADA SKPD	7.287.000,00	5.456.000,00	(1.831.000,00)	74,87		
4.02	4.02.0.00.0.00.01.0000	01.2.03.0005	5.1	BELANJA OPERASI	7.287.000,00	5.456.000,00	(1.831.000,00)	74,87		
4.02	4.02.0.00.0.00.01.0000	01.2.03.0005	5.1.02	Belanja Barang dan Jasa	7.287.000,00	5.456.000,00	(1.831.000,00)	74,87		
4.02	4.02.0.00.0.00.01.0000	01.2.03.0005	5.1.02.01	Belanja Barang	899.000,00	0,00	(899.000,00)	0,00		
4.02	4.02.0.00.0.00.01.0000	01.2.03.0005	5.1.02.01.01	Belanja Barang Pakai Habis	899.000,00	0,00	(899.000,00)	0,00		
4.02	4.02.0.00.0.00.01.0000	01.2.03.0005	5.1.02.01.01.0024	Belanja Alat/Bahan untuk Kegiatan Kantor-Alat Tulis Kantor	190.000,00	0,00	(190.000,00)	0,00		
4.02	4.02.0.00.0.00.01.0000	01.2.03.0005	5.1.02.01.01.0025	Belanja Alat/Bahan untuk Kegiatan Kantor- Kertas dan Cover	416.000,00	0,00	(416.000,00)	0,00		
4.02	4.02.0.00.0.00.01.0000	01.2.03.0005	5.1.02.01.01.0026	Belanja Alat/Bahan untuk Kegiatan Kantor- Bahan Cetak	72.000,00	0,00	(72.000,00)	0,00		
4.02	4.02.0.00.0.00.01.0000	01.2.03.0005	5.1.02.01.01.0027	Belanja Alat/Bahan untuk Kegiatan Kantor-Benda Pos	221.000,00	0,00	(221.000,00)	0,00		
4.02	4.02.0.00.0.00.01.0000	01.2.03.0005	5.1.02.04	Belanja Perjalanan Dinas	6.388.000,00	5.456.000,00	(932.000,00)	85,41		
4.02	4.02.0.00.0.00.01.0000	01.2.03.0005	5.1.02.04.01	Belanja Perjalanan Dinas Dalam Negeri	6.388.000,00	5.456.000,00	(932.000,00)	85,41		
4.02	4.02.0.00.0.00.01.0000	01.2.03.0005	5.1.02.04.01.0001	Belanja Perjalanan Dinas Biasa	6.388.000,00	5.456.000,00	(932.000,00)	85,41		
4.02	**4.02.0.00.0.00.01.0000**	**1.2.05**		**ADMINISTRASI KEPEGAWAIAN PERANGKAT DAERAH**	**541.425.000,00**	**407.194.550,00**	**(134.230.450,00)**	**75,21**		
4.02	4.02.0.00.0.00.01.0000	01.2.05.0002		PENGADAAN PAKAIAN DINAS BESERTA ATRIBUT KELENGKAPANNYA	225.375.000,00	150.082.950,00	(75.292.050,00)	66,59		
4.02	4.02.0.00.0.00.01.0000	01.2.05.0002	5.1	BELANJA OPERASI	225.375.000,00	150.082.950,00	(75.292.050,00)	66,59		
4.02	4.02.0.00.0.00.01.0000	01.2.05.0002	5.1.02	Belanja Barang dan Jasa	225.375.000,00	150.082.950,00	(75.292.050,00)	66,59		
4.02	4.02.0.00.0.00.01.0000	01.2.05.0002	5.1.02.01	Belanja Barang	223.815.000,00	148.522.950,00	(75.292.050,00)	66,36		
4.02	4.02.0.00.0.00.01.0000	01.2.05.0002	5.1.02.01.01	Belanja Barang Pakai Habis	223.815.000,00	148.522.950,00	(75.292.050,00)	66,36		
4.02	4.02.0.00.0.00.01.0000	01.2.05.0002	5.1.02.01.01.0024	Belanja Alat/Bahan untuk Kegiatan Kantor-Alat Tulis Kantor	464.000,00	240.000,00	(224.000,00)	51,72		
4.02	4.02.0.00.0.00.01.0000	01.2.05.0002	5.1.02.01.01.0025	Belanja Alat/Bahan untuk Kegiatan Kantor- Kertas dan Cover	316.000,00	244.000,00	(72.000,00)	77,22		
4.02	4.02.0.00.0.00.01.0000	01.2.05.0002	5.1.02.01.01.0026	Belanja Alat/Bahan untuk Kegiatan Kantor- Bahan Cetak	324.000,00	0,00	(324.000,00)	0,00		
4.02	4.02.0.00.0.00.01.0000	01.2.05.0002	5.1.02.01.01.0027	Belanja Alat/Bahan untuk Kegiatan Kantor-Benda Pos	85.000,00	60.000,00	(25.000,00)	70,59		
4.02	4.02.0.00.0.00.01.0000	01.2.05.0002	5.1.02.01.01.0029	Belanja Alat/Bahan untuk Kegiatan Kantor-Bahan Komputer	2.126.000,00	1.520.000,00	(606.000,00)	71,50		
4.02	4.02.0.00.0.00.01.0000	01.2.05.0002	5.1.02.01.01.0074	Belanja Pakaian Adat Daerah	220.500.000,00	146.458.950,00	(74.041.050,00)	66,42		
4.02	4.02.0.00.0.00.01.0000	01.2.05.0002	5.1.02.02	Belanja Jasa	1.560.000,00	1.560.000,00	0,00	100,00		
4.02	4.02.0.00.0.00.01.0000	01.2.05.0002	5.1.02.02.01	Belanja Jasa Kantor	1.560.000,00	1.560.000,00	0,00	100,00		
4.02	4.02.0.00.0.00.01.0000	01.2.05.0002	5.1.02.02.01.0026	Belanja Jasa Tenaga Administrasi	1.560.000,00	1.560.000,00	0,00	100,00		
4.02	4.02.0.00.0.00.01.0000	01.2.05.0011		BIMBINGAN TEKNIS IMPLEMENTASI PERATURAN PERUNDANG-UNDANGAN	316.050.000,00	257.111.600,00	(58.938.400,00)	81,35		
4.02	4.02.0.00.0.00.01.0000	01.2.05.0011	5.1	BELANJA OPERASI	316.050.000,00	257.111.600,00	(58.938.400,00)	81,35		
4.02	4.02.0.00.0.00.01.0000	01.2.05.0011	5.1.02	Belanja Barang dan Jasa	316.050.000,00	257.111.600,00	(58.938.400,00)	81,35		
4.02	4.02.0.00.0.00.01.0000	01.2.05.0011	5.1.02.02	Belanja Jasa	270.000.000,00	216.000.000,00	(54.000.000,00)	80,00		
4.02	4.02.0.00.0.00.01.0000	01.2.05.0011	5.1.02.02.12	Belanja Kursus/Pelatihan, Sosialisasi, Bimbingan Teknis serta Pendidikan dan Pelatihan	270.000.000,00	216.000.000,00	(54.000.000,00)	80,00		
4.02	4.02.0.00.0.00.01.0000	01.2.05.0011	5.1.02.02.12.0003	Belanja Bimbingan Teknis	270.000.000,00	216.000.000,00	(54.000.000,00)	80,00		
4.02	4.02.0.00.0.00.01.0000	01.2.05.0011	5.1.02.04	Belanja Perjalanan Dinas	46.050.000,00	41.111.600,00	(4.938.400,00)	89,28		
4.02	4.02.0.00.0.00.01.0000	01.2.05.0011	5.1.02.04.01	Belanja Perjalanan Dinas Dalam Negeri	46.050.000,00	41.111.600,00	(4.938.400,00)	89,28		
4.02	4.02.0.00.0.00.01.0000	01.2.05.0011	5.1.02.04.01.0001	Belanja Perjalanan Dinas Biasa	46.050.000,00	41.111.600,00	(4.938.400,00)	89,28		
4.02	**4.02.0.00.0.00.01.0000**	**1.2.06**		**ADMINISTRASI UMUM PERANGKAT DAERAH**	**844.063.900,00**	**730.688.864,00**	**(113.375.036,00)**	**86,57**		
4.02	4.02.0.00.0.00.01.0000	01.2.06.0001		PENYEDIAAN KOMPONEN INSTALASI LISTRIK/PENERANGAN BANGUNAN KANTOR	32.354.000,00	20.136.586,00	(12.217.414,00)	62,24		
4.02	4.02.0.00.0.00.01.0000	01.2.06.0001	5.1	BELANJA OPERASI	32.354.000,00	20.136.586,00	(12.217.414,00)	62,24		
4.02	4.02.0.00.0.00.01.0000	01.2.06.0001	5.1.02	Belanja Barang dan Jasa	32.354.000,00	20.136.586,00	(12.217.414,00)	62,24		
4.02	4.02.0.00.0.00.01.0000	01.2.06.0001	5.1.02.01	Belanja Barang	32.354.000,00	20.136.586,00	(12.217.414,00)	62,24		
4.02	4.02.0.00.0.00.01.0000	01.2.06.0001	5.1.02.01.01	Belanja Barang Pakai Habis	32.354.000,00	20.136.586,00	(12.217.414,00)	62,24		

Kode Rekening				Uraian	Anggaran	Realisasi	Bertambah (Berkurang)	%	Dasar Hukum	Keterangan
4.02	4.02.0.00.0.00.01.0000	01.2.06.0001	5.1.02.01.01.0031	Belanja Alat/Bahan untuk Kegiatan Kantor-Alat Listrik	32.354.000,00	20.136.586,00	(12.217.414,00)	62,24		
4.02	4.02.0.00.0.00.01.0000	01.2.06.0002		PENYEDIAAN PERALATAN DAN PERLENGKAPAN KANTOR	145.001.000,00	121.835.154,00	(23.165.846,00)	84,02		
4.02	4.02.0.00.0.00.01.0000	01.2.06.0002	5.1	BELANJA OPERASI	145.001.000,00	121.835.154,00	(23.165.846,00)	84,02		
4.02	4.02.0.00.0.00.01.0000	01.2.06.0002	5.1.02	Belanja Barang dan Jasa	145.001.000,00	121.835.154,00	(23.165.846,00)	84,02		
4.02	4.02.0.00.0.00.01.0000	01.2.06.0002	5.1.02.01	Belanja Barang	145.001.000,00	121.835.154,00	(23.165.846,00)	84,02		
4.02	4.02.0.00.0.00.01.0000	01.2.06.0002	5.1.02.01.01	Belanja Barang Pakai Habis	145.001.000,00	121.835.154,00	(23.165.846,00)	84,02		
4.02	4.02.0.00.0.00.01.0000	01.2.06.0002	5.1.02.01.01.0024	Belanja Alat/Bahan untuk Kegiatan Kantor-Alat Tulis Kantor	32.418.000,00	27.006.744,00	(5.411.256,00)	83,31		
4.02	4.02.0.00.0.00.01.0000	01.2.06.0002	5.1.02.01.01.0025	Belanja Alat/Bahan untuk Kegiatan Kantor- Kertas dan Cover	45.140.000,00	39.849.000,00	(5.291.000,00)	88,28		
4.02	4.02.0.00.0.00.01.0000	01.2.06.0002	5.1.02.01.01.0029	Belanja Alat/Bahan untuk Kegiatan Kantor-Bahan Komputer	67.443.000,00	54.979.410,00	(12.463.590,00)	81,52		
4.02	4.02.0.00.0.00.01.0000	01.2.06.0003		PENYEDIAAN PERALATAN RUMAH TANGGA	22.222.400,00	20.787.400,00	(1.435.000,00)	93,54		
4.02	4.02.0.00.0.00.01.0000	01.2.06.0003	5.1	BELANJA OPERASI	22.222.400,00	20.787.400,00	(1.435.000,00)	93,54		
4.02	4.02.0.00.0.00.01.0000	01.2.06.0003	5.1.02	Belanja Barang dan Jasa	22.222.400,00	20.787.400,00	(1.435.000,00)	93,54		
4.02	4.02.0.00.0.00.01.0000	01.2.06.0003	5.1.02.01	Belanja Barang	21.556.400,00	20.121.400,00	(1.435.000,00)	93,34		
4.02	4.02.0.00.0.00.01.0000	01.2.06.0003	5.1.02.01.01	Belanja Barang Pakai Habis	21.556.400,00	20.121.400,00	(1.435.000,00)	93,34		
4.02	4.02.0.00.0.00.01.0000	01.2.06.0003	5.1.02.01.01.0010	Belanja Bahan-Isi Tabung Gas	3.792.000,00	3.540.000,00	(252.000,00)	93,35		
4.02	4.02.0.00.0.00.01.0000	01.2.06.0003	5.1.02.01.01.0012	Belanja Bahan-Bahan Lainnya	2.685.400,00	2.685.400,00	0,00	100,00		
4.02	4.02.0.00.0.00.01.0000	01.2.06.0003	5.1.02.01.01.0030	Belanja Alat/Bahan untuk Kegiatan Kantor-Perabot Kantor	15.079.000,00	13.896.000,00	(1.183.000,00)	92,15		
4.02	4.02.0.00.0.00.01.0000	01.2.06.0003	5.1.02.02	Belanja Jasa	666.000,00	666.000,00	0,00	100,00		
4.02	4.02.0.00.0.00.01.0000	01.2.06.0003	5.1.02.02.01	Belanja Jasa Kantor	666.000,00	666.000,00	0,00	100,00		
4.02	4.02.0.00.0.00.01.0000	01.2.06.0003	5.1.02.02.01.0026	Belanja Jasa Tenaga Administrasi	666.000,00	666.000,00	0,00	100,00		
4.02	4.02.0.00.0.00.01.0000	01.2.06.0004		PENYEDIAAN BAHAN LOGISTIK KANTOR	110.633.000,00	98.463.504,00	(12.169.496,00)	89,00		
4.02	4.02.0.00.0.00.01.0000	01.2.06.0004	5.1	BELANJA OPERASI	110.633.000,00	98.463.504,00	(12.169.496,00)	89,00		
4.02	4.02.0.00.0.00.01.0000	01.2.06.0004	5.1.02	Belanja Barang dan Jasa	110.633.000,00	98.463.504,00	(12.169.496,00)	89,00		
4.02	4.02.0.00.0.00.01.0000	01.2.06.0004	5.1.02.01	Belanja Barang	109.523.000,00	97.353.504,00	(12.169.496,00)	88,89		
4.02	4.02.0.00.0.00.01.0000	01.2.06.0004	5.1.02.01.01	Belanja Barang Pakai Habis	109.523.000,00	97.353.504,00	(12.169.496,00)	88,89		
4.02	4.02.0.00.0.00.01.0000	01.2.06.0004	5.1.02.01.01.0010	Belanja Bahan-Isi Tabung Gas	3.170.000,00	2.750.000,00	(420.000,00)	86,75		
4.02	4.02.0.00.0.00.01.0000	01.2.06.0004	5.1.02.01.01.0012	Belanja Bahan-Bahan Lainnya	11.210.000,00	9.810.000,00	(1.400.000,00)	87,51		
4.02	4.02.0.00.0.00.01.0000	01.2.06.0004	5.1.02.01.01.0045	Belanja Natura dan Pakan-Natura dan Pakan Lainnya	95.143.000,00	84.793.504,00	(10.349.496,00)	89,12		
4.02	4.02.0.00.0.00.01.0000	01.2.06.0004	5.1.02.02	Belanja Jasa	1.110.000,00	1.110.000,00	0,00	100,00		
4.02	4.02.0.00.0.00.01.0000	01.2.06.0004	5.1.02.02.01	Belanja Jasa Kantor	1.110.000,00	1.110.000,00	0,00	100,00		
4.02	4.02.0.00.0.00.01.0000	01.2.06.0004	5.1.02.02.01.0026	Belanja Jasa Tenaga Administrasi	1.110.000,00	1.110.000,00	0,00	100,00		
4.02	4.02.0.00.0.00.01.0000	01.2.06.0005		PENYEDIAAN BARANG CETAKAN DAN PENGGANDAAN	200.863.500,00	168.925.350,00	(31.938.150,00)	84,10		
4.02	4.02.0.00.0.00.01.0000	01.2.06.0005	5.1	BELANJA OPERASI	200.863.500,00	168.925.350,00	(31.938.150,00)	84,10		
4.02	4.02.0.00.0.00.01.0000	01.2.06.0005	5.1.02	Belanja Barang dan Jasa	200.863.500,00	168.925.350,00	(31.938.150,00)	84,10		
4.02	4.02.0.00.0.00.01.0000	01.2.06.0005	5.1.02.01	Belanja Barang	200.863.500,00	168.925.350,00	(31.938.150,00)	84,10		
4.02	4.02.0.00.0.00.01.0000	01.2.06.0005	5.1.02.01.01	Belanja Barang Pakai Habis	200.863.500,00	168.925.350,00	(31.938.150,00)	84,10		
4.02	4.02.0.00.0.00.01.0000	01.2.06.0005	5.1.02.01.01.0026	Belanja Alat/Bahan untuk Kegiatan Kantor- Bahan Cetak	200.863.500,00	168.925.350,00	(31.938.150,00)	84,10		
4.02	4.02.0.00.0.00.01.0000	01.2.06.0008		FASILITASI KUNJUNGAN TAMU	6.250.000,00	0,00	(6.250.000,00)	0,00		
4.02	4.02.0.00.0.00.01.0000	01.2.06.0008	5.1	BELANJA OPERASI	6.250.000,00	0,00	(6.250.000,00)	0,00		
4.02	4.02.0.00.0.00.01.0000	01.2.06.0008	5.1.02	Belanja Barang dan Jasa	6.250.000,00	0,00	(6.250.000,00)	0,00		
4.02	4.02.0.00.0.00.01.0000	01.2.06.0008	5.1.02.01	Belanja Barang	6.250.000,00	0,00	(6.250.000,00)	0,00		
4.02	4.02.0.00.0.00.01.0000	01.2.06.0008	5.1.02.01.01	Belanja Barang Pakai Habis	6.250.000,00	0,00	(6.250.000,00)	0,00		
4.02	4.02.0.00.0.00.01.0000	01.2.06.0008	5.1.02.01.01.0052	Belanja Makanan dan Minuman Rapat	6.250.000,00	0,00	(6.250.000,00)	0,00		
4.02	4.02.0.00.0.00.01.0000	01.2.06.0009		PENYELENGGARAAN RAPAT KOORDINASI DAN KONSULTASI SKPD	302.632.000,00	294.574.070,00	(8.057.930,00)	97,34		
4.02	4.02.0.00.0.00.01.0000	01.2.06.0009	5.1	BELANJA OPERASI	302.632.000,00	294.574.070,00	(8.057.930,00)	97,34		
4.02	4.02.0.00.0.00.01.0000	01.2.06.0009	5.1.02	Belanja Barang dan Jasa	302.632.000,00	294.574.070,00	(8.057.930,00)	97,34		
4.02	4.02.0.00.0.00.01.0000	01.2.06.0009	5.1.02.01	Belanja Barang	20.580.000,00	14.057.000,00	(6.523.000,00)	68,30		

Kode Rekening				Uraian	Anggaran	Realisasi	Bertambah (Berkurang)	%	Dasar Hukum	Keterangan
4.02	4.02.0.00.0.00.01.0000	01.2.06.0009	5.1.02.01.01	Belanja Barang Pakai Habis	20.580.000,00	14.057.000,00	(6.523.000,00)	68,30		
4.02	4.02.0.00.0.00.01.0000	01.2.06.0009	5.1.02.01.01.0024	Belanja Alat/Bahan untuk Kegiatan Kantor-Alat Tulis Kantor	232.000,00	132.000,00	(100.000,00)	56,90		
4.02	4.02.0.00.0.00.01.0000	01.2.06.0009	5.1.02.01.01.0025	Belanja Alat/Bahan untuk Kegiatan Kantor- Kertas dan Cover	474.000,00	375.000,00	(99.000,00)	79,11		
4.02	4.02.0.00.0.00.01.0000	01.2.06.0009	5.1.02.01.01.0029	Belanja Alat/Bahan untuk Kegiatan Kantor-Bahan Komputer	1.124.000,00	1.000.000,00	(124.000,00)	88,97		
4.02	4.02.0.00.0.00.01.0000	01.2.06.0009	5.1.02.01.01.0052	Belanja Makanan dan Minuman Rapat	18.750.000,00	12.550.000,00	(6.200.000,00)	66,93		
4.02	4.02.0.00.0.00.01.0000	01.2.06.0009	5.1.02.02	Belanja Jasa	1.998.000,00	1.998.000,00	0,00	100,00		
4.02	4.02.0.00.0.00.01.0000	01.2.06.0009	5.1.02.02.01	Belanja Jasa Kantor	1.998.000,00	1.998.000,00	0,00	100,00		
4.02	4.02.0.00.0.00.01.0000	01.2.06.0009	5.1.02.02.01.0080	Belanja Honorarium Penanggungjawaban Pengelola Keuangan	1.998.000,00	1.998.000,00	0,00	100,00		
4.02	4.02.0.00.0.00.01.0000	01.2.06.0009	5.1.02.04	Belanja Perjalanan Dinas	280.054.000,00	278.519.070,00	(1.534.930,00)	99,45		
4.02	4.02.0.00.0.00.01.0000	01.2.06.0009	5.1.02.04.01	Belanja Perjalanan Dinas Dalam Negeri	280.054.000,00	278.519.070,00	(1.534.930,00)	99,45		
4.02	4.02.0.00.0.00.01.0000	01.2.06.0009	5.1.02.04.01.0001	Belanja Perjalanan Dinas Biasa	280.054.000,00	278.519.070,00	(1.534.930,00)	99,45		
4.02	4.02.0.00.0.00.01.0000	01.2.06.0011		DUKUNGAN PELAKSANAAN SISTEM PEMERINTAHAN BERBASIS ELEKTRONIK PADA SKPD	24.108.000,00	5.966.800,00	(18.141.200,00)	24,75		
4.02	4.02.0.00.0.00.01.0000	01.2.06.0011	5.1	BELANJA OPERASI	24.108.000,00	5.966.800,00	(18.141.200,00)	24,75		
4.02	4.02.0.00.0.00.01.0000	01.2.06.0011	5.1.02	Belanja Barang dan Jasa	24.108.000,00	5.966.800,00	(18.141.200,00)	24,75		
4.02	4.02.0.00.0.00.01.0000	01.2.06.0011	5.1.02.02	Belanja Jasa	16.720.000,00	0,00	(16.720.000,00)	0,00		
4.02	4.02.0.00.0.00.01.0000	01.2.06.0011	5.1.02.02.01	Belanja Jasa Kantor	12.720.000,00	0,00	(12.720.000,00)	0,00		
4.02	4.02.0.00.0.00.01.0000	01.2.06.0011	5.1.02.02.01.0008	Honorarium Tim Penyusunan Jurnal, Buletin, Majalah, Pengelola Teknologi Informasi dan Pengelola Website	12.720.000,00	0,00	(12.720.000,00)	0,00		
4.02	4.02.0.00.0.00.01.0000	01.2.06.0011	5.1.02.02.04	Belanja Sewa Peralatan dan Mesin	4.000.000,00	0,00	(4.000.000,00)	0,00		
4.02	4.02.0.00.0.00.01.0000	01.2.06.0011	5.1.02.02.04.0407	Belanja Sewa Peralatan Mainframe	4.000.000,00	0,00	(4.000.000,00)	0,00		
4.02	4.02.0.00.0.00.01.0000	01.2.06.0011	5.1.02.04	Belanja Perjalanan Dinas	7.388.000,00	5.966.800,00	(1.421.200,00)	80,76		
4.02	4.02.0.00.0.00.01.0000	01.2.06.0011	5.1.02.04.01	Belanja Perjalanan Dinas Dalam Negeri	7.388.000,00	5.966.800,00	(1.421.200,00)	80,76		
4.02	4.02.0.00.0.00.01.0000	01.2.06.0011	5.1.02.04.01.0001	Belanja Perjalanan Dinas Biasa	7.388.000,00	5.966.800,00	(1.421.200,00)	80,76		
4.02	**4.02.0.00.0.00.01.0000**	**1.2.07**		**PENGADAAN BARANG MILIK DAERAH PENUNJANG URUSAN PEMERINTAH DAERAH**	**3.973.921.200,00**	**3.760.692.855,00**	**(213.228.345,00)**	**94,63**		
4.02	4.02.0.00.0.00.01.0000	01.2.07.0001		PENGADAAN KENDARAAN PERORANGAN DINAS ATAU KENDARAAN DINAS JABATAN	2.093.960.000,00	1.981.075.056,00	(112.884.944,00)	94,61		
4.02	4.02.0.00.0.00.01.0000	01.2.07.0001	5.1	BELANJA OPERASI	1.360.000,00	0,00	(1.360.000,00)	0,00		
4.02	4.02.0.00.0.00.01.0000	01.2.07.0001	5.1.02	Belanja Barang dan Jasa	1.360.000,00	0,00	(1.360.000,00)	0,00		
4.02	4.02.0.00.0.00.01.0000	01.2.07.0001	5.1.02.02	Belanja Jasa	1.360.000,00	0,00	(1.360.000,00)	0,00		
4.02	4.02.0.00.0.00.01.0000	01.2.07.0001	5.1.02.02.01	Belanja Jasa Kantor	1.360.000,00	0,00	(1.360.000,00)	0,00		
4.02	4.02.0.00.0.00.01.0000	01.2.07.0001	5.1.02.02.01.0081	Belanja Honorarium Pengadaan Barang/Jasa	1.360.000,00	0,00	(1.360.000,00)	0,00		
4.02	4.02.0.00.0.00.01.0000	01.2.07.0001	5.2	BELANJA MODAL	2.092.600.000,00	1.981.075.056,00	(111.524.944,00)	94,67		
4.02	4.02.0.00.0.00.01.0000	01.2.07.0001	5.2.02	Belanja Modal Peralatan dan Mesin	2.092.600.000,00	1.981.075.056,00	(111.524.944,00)	94,67		
4.02	4.02.0.00.0.00.01.0000	01.2.07.0001	5.2.02.02	Belanja Modal Alat Angkutan	2.092.600.000,00	1.981.075.056,00	(111.524.944,00)	94,67		
4.02	4.02.0.00.0.00.01.0000	01.2.07.0001	5.2.02.02.01	Belanja Modal Alat Angkutan Darat Bermotor	2.092.600.000,00	1.981.075.056,00	(111.524.944,00)	94,67		
4.02	4.02.0.00.0.00.01.0000	01.2.07.0001	5.2.02.02.01.0001	Belanja Modal Kendaraan Dinas Bermotor Perorangan	2.092.600.000,00	1.981.075.056,00	(111.524.944,00)	94,67		
4.02	4.02.0.00.0.00.01.0000	01.2.07.0005		PENGADAAN MEBEL	1.066.300.500,00	1.039.980.500,00	(26.320.000,00)	97,53		
4.02	4.02.0.00.0.00.01.0000	01.2.07.0005	5.1	BELANJA OPERASI	3.588.000,00	2.685.500,00	(902.500,00)	74,85		
4.02	4.02.0.00.0.00.01.0000	01.2.07.0005	5.1.02	Belanja Barang dan Jasa	3.588.000,00	2.685.500,00	(902.500,00)	74,85		
4.02	4.02.0.00.0.00.01.0000	01.2.07.0005	5.1.02.01	Belanja Barang	1.548.000,00	645.500,00	(902.500,00)	41,70		
4.02	4.02.0.00.0.00.01.0000	01.2.07.0005	5.1.02.01.01	Belanja Barang Pakai Habis	1.548.000,00	645.500,00	(902.500,00)	41,70		
4.02	4.02.0.00.0.00.01.0000	01.2.07.0005	5.1.02.01.01.0024	Belanja Alat/Bahan untuk Kegiatan Kantor-Alat Tulis Kantor	450.000,00	0,00	(450.000,00)	0,00		
4.02	4.02.0.00.0.00.01.0000	01.2.07.0005	5.1.02.01.01.0025	Belanja Alat/Bahan untuk Kegiatan Kantor- Kertas dan Cover	249.000,00	180.000,00	(69.000,00)	72,29		
4.02	4.02.0.00.0.00.01.0000	01.2.07.0005	5.1.02.01.01.0026	Belanja Alat/Bahan untuk Kegiatan Kantor- Bahan Cetak	492.000,00	225.500,00	(266.500,00)	45,83		
4.02	4.02.0.00.0.00.01.0000	01.2.07.0005	5.1.02.01.01.0027	Belanja Alat/Bahan untuk Kegiatan Kantor-Benda Pos	357.000,00	240.000,00	(117.000,00)	67,23		

Kode Rekening				Uraian	Anggaran	Realisasi	Bertambah (Berkurang)	%	Dasar Hukum	Keterangan
4.02	4.02.0.00.0.00.01.0000	01.2.07.0005	5.1.02.02	Belanja Jasa	2.040.000,00	2.040.000,00	0,00	100,00		
4.02	4.02.0.00.0.00.01.0000	01.2.07.0005	5.1.02.02.01	Belanja Jasa Kantor	2.040.000,00	2.040.000,00	0,00	100,00		
4.02	4.02.0.00.0.00.01.0000	01.2.07.0005	5.1.02.02.01.0081	Belanja Honorarium Pengadaan Barang/Jasa	2.040.000,00	2.040.000,00	0,00	100,00		
4.02	4.02.0.00.0.00.01.0000	01.2.07.0005	5.2	BELANJA MODAL	1.062.712.500,00	1.037.295.000,00	(25.417.500,00)	97,61		
4.02	4.02.0.00.0.00.01.0000	01.2.07.0005	5.2.02	Belanja Modal Peralatan dan Mesin	1.062.712.500,00	1.037.295.000,00	(25.417.500,00)	97,61		
4.02	4.02.0.00.0.00.01.0000	01.2.07.0005	5.2.02.05	Belanja Modal Alat Kantor dan Rumah Tangga	1.062.712.500,00	1.037.295.000,00	(25.417.500,00)	97,61		
4.02	4.02.0.00.0.00.01.0000	01.2.07.0005	5.2.02.05.02	Belanja Modal Alat Rumah Tangga	982.792.500,00	964.368.000,00	(18.424.500,00)	98,13		
4.02	4.02.0.00.0.00.01.0000	01.2.07.0005	5.2.02.05.02.0001	Belanja Modal Mebel	864.300.000,00	847.818.000,00	(16.482.000,00)	98,09		
4.02	4.02.0.00.0.00.01.0000	01.2.07.0005	5.2.02.05.02.0006	Belanja Modal Alat Rumah Tangga Lainnya (Home Use)	118.492.500,00	116.550.000,00	(1.942.500,00)	98,36		
4.02	4.02.0.00.0.00.01.0000	01.2.07.0005	5.2.02.05.03	Belanja Modal Meja dan Kursi Kerja/Rapat Pejabat	79.920.000,00	72.927.000,00	(6.993.000,00)	91,25		
4.02	4.02.0.00.0.00.01.0000	01.2.07.0005	5.2.02.05.03.0006	Belanja Modal Kursi Tamu di Ruangan Pejabat	79.920.000,00	72.927.000,00	(6.993.000,00)	91,25		
4.02	4.02.0.00.0.00.01.0000	01.2.07.0006		PENGADAAN PERALATAN DAN MESIN LAINNYA	283.531.000,00	271.874.299,00	(11.656.701,00)	95,89		
4.02	4.02.0.00.0.00.01.0000	01.2.07.0006	5.1	BELANJA OPERASI	3.881.000,00	3.364.000,00	(517.000,00)	86,68		
4.02	4.02.0.00.0.00.01.0000	01.2.07.0006	5.1.02	Belanja Barang dan Jasa	3.881.000,00	3.364.000,00	(517.000,00)	86,68		
4.02	4.02.0.00.0.00.01.0000	01.2.07.0006	5.1.02.01	Belanja Barang	3.201.000,00	2.684.000,00	(517.000,00)	83,85		
4.02	4.02.0.00.0.00.01.0000	01.2.07.0006	5.1.02.01.01	Belanja Barang Pakai Habis	3.201.000,00	2.684.000,00	(517.000,00)	83,85		
4.02	4.02.0.00.0.00.01.0000	01.2.07.0006	5.1.02.01.01.0025	Belanja Alat/Bahan untuk Kegiatan Kantor- Kertas dan Cover	1.641.800,00	1.434.000,00	(207.800,00)	87,34		
4.02	4.02.0.00.0.00.01.0000	01.2.07.0006	5.1.02.01.01.0026	Belanja Alat/Bahan untuk Kegiatan Kantor- Bahan Cetak	1.389.200,00	1.250.000,00	(139.200,00)	89,98		
4.02	4.02.0.00.0.00.01.0000	01.2.07.0006	5.1.02.01.01.0027	Belanja Alat/Bahan untuk Kegiatan Kantor-Benda Pos	170.000,00	0,00	(170.000,00)	0,00		
4.02	4.02.0.00.0.00.01.0000	01.2.07.0006	5.1.02.02	Belanja Jasa	680.000,00	680.000,00	0,00	100,00		
4.02	4.02.0.00.0.00.01.0000	01.2.07.0006	5.1.02.02.01	Belanja Jasa Kantor	680.000,00	680.000,00	0,00	100,00		
4.02	4.02.0.00.0.00.01.0000	01.2.07.0006	5.1.02.02.01.0081	Belanja Honorarium Pengadaan Barang/Jasa	680.000,00	680.000,00	0,00	100,00		
4.02	4.02.0.00.0.00.01.0000	01.2.07.0006	5.2	BELANJA MODAL	279.650.000,00	268.510.299,00	(11.139.701,00)	96,02		
4.02	4.02.0.00.0.00.01.0000	01.2.07.0006	5.2.02	Belanja Modal Peralatan dan Mesin	279.650.000,00	268.510.299,00	(11.139.701,00)	96,02		
4.02	4.02.0.00.0.00.01.0000	01.2.07.0006	5.2.02.05	Belanja Modal Alat Kantor dan Rumah Tangga	246.620.000,00	243.945.999,00	(2.674.001,00)	98,92		
4.02	4.02.0.00.0.00.01.0000	01.2.07.0006	5.2.02.05.01	Belanja Modal Alat Kantor	246.620.000,00	243.945.999,00	(2.674.001,00)	98,92		
4.02	4.02.0.00.0.00.01.0000	01.2.07.0006	5.2.02.05.01.0005	Belanja Modal Alat Kantor Lainnya	246.620.000,00	243.945.999,00	(2.674.001,00)	98,92		
4.02	4.02.0.00.0.00.01.0000	01.2.07.0006	5.2.02.06	Belanja Modal Alat Studio, Komunikasi, dan Pemancar	33.030.000,00	24.564.300,00	(8.465.700,00)	74,37		
4.02	4.02.0.00.0.00.01.0000	01.2.07.0006	5.2.02.06.01	Belanja Modal Alat Studio	33.030.000,00	24.564.300,00	(8.465.700,00)	74,37		
4.02	4.02.0.00.0.00.01.0000	01.2.07.0006	5.2.02.06.01.0006	Belanja Modal Alat Studio Lainnya	33.030.000,00	24.564.300,00	(8.465.700,00)	74,37		
4.02	4.02.0.00.0.00.01.0000	01.2.07.0010		PENGADAAN SARANA DAN PRASARANA GEDUNG KANTOR ATAU BANGUNAN LAINNYA	530.129.700,00	467.763.000,00	(62.366.700,00)	88,24		
4.02	4.02.0.00.0.00.01.0000	01.2.07.0010	5.1	BELANJA OPERASI	10.072.700,00	1.360.000,00	(8.712.700,00)	13,50		
4.02	4.02.0.00.0.00.01.0000	01.2.07.0010	5.1.02	Belanja Barang dan Jasa	10.072.700,00	1.360.000,00	(8.712.700,00)	13,50		
4.02	4.02.0.00.0.00.01.0000	01.2.07.0010	5.1.02.01	Belanja Barang	8.712.700,00	0,00	(8.712.700,00)	0,00		
4.02	4.02.0.00.0.00.01.0000	01.2.07.0010	5.1.02.01.01	Belanja Barang Pakai Habis	2.412.700,00	0,00	(2.412.700,00)	0,00		
4.02	4.02.0.00.0.00.01.0000	01.2.07.0010	5.1.02.01.01.0024	Belanja Alat/Bahan untuk Kegiatan Kantor-Alat Tulis Kantor	525.500,00	0,00	(525.500,00)	0,00		
4.02	4.02.0.00.0.00.01.0000	01.2.07.0010	5.1.02.01.01.0025	Belanja Alat/Bahan untuk Kegiatan Kantor- Kertas dan Cover	436.200,00	0,00	(436.200,00)	0,00		
4.02	4.02.0.00.0.00.01.0000	01.2.07.0010	5.1.02.01.01.0026	Belanja Alat/Bahan untuk Kegiatan Kantor- Bahan Cetak	300.000,00	0,00	(300.000,00)	0,00		
4.02	4.02.0.00.0.00.01.0000	01.2.07.0010	5.1.02.01.01.0027	Belanja Alat/Bahan untuk Kegiatan Kantor-Benda Pos	425.000,00	0,00	(425.000,00)	0,00		
4.02	4.02.0.00.0.00.01.0000	01.2.07.0010	5.1.02.01.01.0030	Belanja Alat/Bahan untuk Kegiatan Kantor-Perabot Kantor	726.000,00	0,00	(726.000,00)	0,00		
4.02	4.02.0.00.0.00.01.0000	01.2.07.0010	5.1.02.01.04	Belanja Aset Tetap yang Tidak Memenuhi Kriteria Kapitalisasi	6.300.000,00	0,00	(6.300.000,00)	0,00		
4.02	4.02.0.00.0.00.01.0000	01.2.07.0010	5.1.02.01.04.0123	Belanja Peralatan dan Mesin-Alat Kantor dan Rumah Tangga-Alat Rumah Tangga-Alat Rumah Tangga Lainnya [(J.Home Use],	6.300.000,00	0,00	(6.300.000,00)	0,00		
4.02	4.02.0.00.0.00.01.0000	01.2.07.0010	5.1.02.02	Belanja Jasa	1.360.000,00	1.360.000,00	0,00	100,00		
4.02	4.02.0.00.0.00.01.0000	01.2.07.0010	5.1.02.02.01	Belanja Jasa Kantor	1.360.000,00	1.360.000,00	0,00	100,00		
4.02	4.02.0.00.0.00.01.0000	01.2.07.0010	5.1.02.02.01.0081	Belanja Honorarium Pengadaan Barang/Jasa	1.360.000,00	1.360.000,00	0,00	100,00		

Kode Rekening				Uraian	Anggaran	Realisasi	Bertambah (Berkurang)	%	Dasar Hukum	Keterangan
4.02	4.02.0.00.0.00.01.0000	01.2.07.0010	5.2	BELANJA MODAL	520.057.000,00	466.403.000,00	(53.654.000,00)	89,68		
4.02	4.02.0.00.0.00.01.0000	01.2.07.0010	5.2.02	Belanja Modal Peralatan dan Mesin	520.057.000,00	466.403.000,00	(53.654.000,00)	89,68		
4.02	4.02.0.00.0.00.01.0000	01.2.07.0010	5.2.02.01	Belanja Modal Alat Besar	13.500.000,00	0,00	(13.500.000,00)	0,00		
4.02	4.02.0.00.0.00.01.0000	01.2.07.0010	5.2.02.01.03	Belanja Modal Alat Bantu	13.500.000,00	0,00	(13.500.000,00)	0,00		
4.02	4.02.0.00.0.00.01.0000	01.2.07.0010	5.2.02.01.03.0005	Belanja Modal Pompa	13.500.000,00	0,00	(13.500.000,00)	0,00		
4.02	4.02.0.00.0.00.01.0000	01.2.07.0010	5.2.02.05	Belanja Modal Alat Kantor dan Rumah Tangga	483.489.000,00	466.403.000,00	(17.086.000,00)	96,47		
4.02	4.02.0.00.0.00.01.0000	01.2.07.0010	5.2.02.05.01	Belanja Modal Alat Kantor	331.000.000,00	328.116.000,00	(2.884.000,00)	99,13		
4.02	4.02.0.00.0.00.01.0000	01.2.07.0010	5.2.02.05.01.0005	Belanja Modal Alat Kantor Lainnya	331.000.000,00	328.116.000,00	(2.884.000,00)	99,13		
4.02	4.02.0.00.0.00.01.0000	01.2.07.0010	5.2.02.05.02	Belanja Modal Alat Rumah Tangga	152.489.000,00	138.287.000,00	(14.202.000,00)	90,69		
4.02	4.02.0.00.0.00.01.0000	01.2.07.0010	5.2.02.05.02.0004	Belanja Modal Alat Pendingin	86.514.000,00	81.140.000,00	(5.374.000,00)	93,79		
4.02	4.02.0.00.0.00.01.0000	01.2.07.0010	5.2.02.05.02.0005	Belanja Modal Alat Dapur	14.725.000,00	14.097.000,00	(628.000,00)	95,74		
4.02	4.02.0.00.0.00.01.0000	01.2.07.0010	5.2.02.05.02.0006	Belanja Modal Alat Rumah Tangga Lainnya (Home Use)	51.250.000,00	43.050.000,00	(8.200.000,00)	84,00		
4.02	4.02.0.00.0.00.01.0000	01.2.07.0010	5.2.02.06	Belanja Modal Alat Studio, Komunikasi, dan Pemancar	23.068.000,00	0,00	(23.068.000,00)	0,00		
4.02	4.02.0.00.0.00.01.0000	01.2.07.0010	5.2.02.06.01	Belanja Modal Alat Studio	23.068.000,00	0,00	(23.068.000,00)	0,00		
4.02	4.02.0.00.0.00.01.0000	01.2.07.0010	5.2.02.06.01.0006	Belanja Modal Alat Studio Lainnya	23.068.000,00	0,00	(23.068.000,00)	0,00		
4.02	**4.02.0.00.0.00.01.0000**	**1.2.08**		**PENYEDIAAN JASA PENUNJANG URUSAN PEMERINTAHAN DAERAH**	**734.441.000,00**	**596.526.584,00**	**(137.914.416,00)**	**81,22**		
4.02	4.02.0.00.0.00.01.0000	01.2.08.0001		PENYEDIAAN JASA SURAT MENYURAT	13.960.000,00	5.400.000,00	(8.560.000,00)	38,68		
4.02	4.02.0.00.0.00.01.0000	01.2.08.0001	5.1	BELANJA OPERASI	13.960.000,00	5.400.000,00	(8.560.000,00)	38,68		
4.02	4.02.0.00.0.00.01.0000	01.2.08.0001	5.1.02	Belanja Barang dan Jasa	13.960.000,00	5.400.000,00	(8.560.000,00)	38,68		
4.02	4.02.0.00.0.00.01.0000	01.2.08.0001	5.1.02.01	Belanja Barang	13.210.000,00	5.400.000,00	(7.810.000,00)	40,88		
4.02	4.02.0.00.0.00.01.0000	01.2.08.0001	5.1.02.01.01	Belanja Barang Pakai Habis	13.210.000,00	5.400.000,00	(7.810.000,00)	40,88		
4.02	4.02.0.00.0.00.01.0000	01.2.08.0001	5.1.02.01.01.0024	Belanja Alat/Bahan untuk Kegiatan Kantor-Alat Tulis Kantor	290.000,00	0,00	(290.000,00)	0,00		
4.02	4.02.0.00.0.00.01.0000	01.2.08.0001	5.1.02.01.01.0027	Belanja Alat/Bahan untuk Kegiatan Kantor-Benda Pos	12.920.000,00	5.400.000,00	(7.520.000,00)	41,80		
4.02	4.02.0.00.0.00.01.0000	01.2.08.0001	5.1.02.02	Belanja Jasa	750.000,00	0,00	(750.000,00)	0,00		
4.02	4.02.0.00.0.00.01.0000	01.2.08.0001	5.1.02.02.01	Belanja Jasa Kantor	750.000,00	0,00	(750.000,00)	0,00		
4.02	4.02.0.00.0.00.01.0000	01.2.08.0001	5.1.02.02.01.0064	Belanja Paket/Pengiriman	750.000,00	0,00	(750.000,00)	0,00		
4.02	4.02.0.00.0.00.01.0000	01.2.08.0002		PENYEDIAAN JASA KOMUNIKASI, SUMBER DAYA AIR DAN LISTRIK	398.331.000,00	295.846.989,00	(102.484.011,00)	74,27		
4.02	4.02.0.00.0.00.01.0000	01.2.08.0002	5.1	BELANJA OPERASI	398.331.000,00	295.846.989,00	(102.484.011,00)	74,27		
4.02	4.02.0.00.0.00.01.0000	01.2.08.0002	5.1.02	Belanja Barang dan Jasa	398.331.000,00	295.846.989,00	(102.484.011,00)	74,27		
4.02	4.02.0.00.0.00.01.0000	01.2.08.0002	5.1.02.02	Belanja Jasa	398.331.000,00	295.846.989,00	(102.484.011,00)	74,27		
4.02	4.02.0.00.0.00.01.0000	01.2.08.0002	5.1.02.02.01	Belanja Jasa Kantor	398.331.000,00	295.846.989,00	(102.484.011,00)	74,27		
4.02	4.02.0.00.0.00.01.0000	01.2.08.0002	5.1.02.02.01.0026	Belanja Jasa Tenaga Administrasi	1.776.000,00	1.776.000,00	0,00	100,00		
4.02	4.02.0.00.0.00.01.0000	01.2.08.0002	5.1.02.02.01.0059	Belanja Tagihan Telepon	2.400.000,00	0,00	(2.400.000,00)	0,00		
4.02	4.02.0.00.0.00.01.0000	01.2.08.0002	5.1.02.02.01.0060	Belanja Tagihan Air	10.000.000,00	0,00	(10.000.000,00)	0,00		
4.02	4.02.0.00.0.00.01.0000	01.2.08.0002	5.1.02.02.01.0061	Belanja Tagihan Listrik	279.045.000,00	237.584.389,00	(41.460.611,00)	85,14		
4.02	4.02.0.00.0.00.01.0000	01.2.08.0002	5.1.02.02.01.0063	Belanja Kawat/Faksimili/Internet/TV Berlangganan	103.580.000,00	54.956.600,00	(48.623.400,00)	53,06		
4.02	4.02.0.00.0.00.01.0000	01.2.08.0002	5.1.02.02.01.0080	Belanja Honorarium Penanggungjawaban Pengelola Keuangan	1.530.000,00	1.530.000,00	0,00	100,00		
4.02	4.02.0.00.0.00.01.0000	01.2.08.0003		PENYEDIAAN JASA PERALATAN DAN PERLENGKAPAN KANTOR	21.900.000,00	21.394.595,00	(505.405,00)	97,69		
4.02	4.02.0.00.0.00.01.0000	01.2.08.0003	5.1	BELANJA OPERASI	21.900.000,00	21.394.595,00	(505.405,00)	97,69		
4.02	4.02.0.00.0.00.01.0000	01.2.08.0003	5.1.02	Belanja Barang dan Jasa	21.900.000,00	21.394.595,00	(505.405,00)	97,69		
4.02	4.02.0.00.0.00.01.0000	01.2.08.0003	5.1.02.02	Belanja Jasa	21.900.000,00	21.394.595,00	(505.405,00)	97,69		
4.02	4.02.0.00.0.00.01.0000	01.2.08.0003	5.1.02.02.04	Belanja Sewa Peralatan dan Mesin	21.900.000,00	21.394.595,00	(505.405,00)	97,69		
4.02	4.02.0.00.0.00.01.0000	01.2.08.0003	5.1.02.02.04.0115	Belanja Sewa Alat Reproduksi (Penggandaan)	21.900.000,00	21.394.595,00	(505.405,00)	97,69		
4.02	4.02.0.00.0.00.01.0000	01.2.08.0004		PENYEDIAAN JASA PELAYANAN UMUM KANTOR	300.250.000,00	273.885.000,00	(26.365.000,00)	91,22		
4.02	4.02.0.00.0.00.01.0000	01.2.08.0004	5.1	BELANJA OPERASI	300.250.000,00	273.885.000,00	(26.365.000,00)	91,22		
4.02	4.02.0.00.0.00.01.0000	01.2.08.0004	5.1.02	Belanja Barang dan Jasa	300.250.000,00	273.885.000,00	(26.365.000,00)	91,22		

Kode Rekening				Uraian	Anggaran	Realisasi	Bertambah (Berkurang)	%	Dasar Hukum	Keterangan
4.02	4.02.0.00.0.00.01.0000	01.2.08.0004	5.1.02.02	Belanja Jasa	300.250.000,00	273.885.000,00	(26.365.000,00)	91,22		
4.02	4.02.0.00.0.00.01.0000	01.2.08.0004	5.1.02.02.01	Belanja Jasa Kantor	300.250.000,00	273.885.000,00	(26.365.000,00)	91,22		
4.02	4.02.0.00.0.00.01.0000	01.2.08.0004	5.1.02.02.01.0026	Belanja Jasa Tenaga Administrasi	300.250.000,00	273.885.000,00	(26.365.000,00)	91,22		
4.02	**4.02.0.00.0.00.01.0000**	**1.2.09**		**PEMELIHARAAN BARANG MILIK DAERAH PENUNJANG URUSAN PEMERINTAHAN DAERAH**	**607.118.200,00**	**401.787.483,00**	**(205.330.717,00)**	**66,18**		
4.02	4.02.0.00.0.00.01.0000	01.2.09.0001		PENYEDIAAN JASA PEMELIHARAAN, BIAYA PEMELIHARAAN, DAN PAJAK KENDARAAN PERORANGAN DINAS ATAU KENDARAAN DINAS JABATAN	199.805.500,00	164.177.645,00	(35.627.855,00)	82,17		
4.02	4.02.0.00.0.00.01.0000	01.2.09.0001	5.1	BELANJA OPERASI	199.805.500,00	164.177.645,00	(35.627.855,00)	82,17		
4.02	4.02.0.00.0.00.01.0000	01.2.09.0001	5.1.02	Belanja Barang dan Jasa	199.805.500,00	164.177.645,00	(35.627.855,00)	82,17		
4.02	4.02.0.00.0.00.01.0000	01.2.09.0001	5.1.02.01	Belanja Barang	2.905.500,00	1.836.000,00	(1.069.500,00)	63,19		
4.02	4.02.0.00.0.00.01.0000	01.2.09.0001	5.1.02.01.01	Belanja Barang Pakai Habis	2.905.500,00	1.836.000,00	(1.069.500,00)	63,19		
4.02	4.02.0.00.0.00.01.0000	01.2.09.0001	5.1.02.01.01.0024	Belanja Alat/Bahan untuk Kegiatan Kantor-Alat Tulis Kantor	1.265.500,00	611.000,00	(654.500,00)	48,28		
4.02	4.02.0.00.0.00.01.0000	01.2.09.0001	5.1.02.01.01.0025	Belanja Alat/Bahan untuk Kegiatan Kantor- Kertas dan Cover	790.000,00	625.000,00	(165.000,00)	79,11		
4.02	4.02.0.00.0.00.01.0000	01.2.09.0001	5.1.02.01.01.0027	Belanja Alat/Bahan untuk Kegiatan Kantor-Benda Pos	850.000,00	600.000,00	(250.000,00)	70,59		
4.02	4.02.0.00.0.00.01.0000	01.2.09.0001	5.1.02.02	Belanja Jasa	17.560.000,00	14.747.210,00	(2.812.790,00)	83,98		
4.02	4.02.0.00.0.00.01.0000	01.2.09.0001	5.1.02.02.01	Belanja Jasa Kantor	17.560.000,00	14.747.210,00	(2.812.790,00)	83,98		
4.02	4.02.0.00.0.00.01.0000	01.2.09.0001	5.1.02.02.01.0026	Belanja Jasa Tenaga Administrasi	780.000,00	780.000,00	0,00	100,00		
4.02	4.02.0.00.0.00.01.0000	01.2.09.0001	5.1.02.02.01.0067	Belanja Pembayaran Pajak, Bea, dan Perizinan	16.000.000,00	13.187.210,00	(2.812.790,00)	82,42		
4.02	4.02.0.00.0.00.01.0000	01.2.09.0001	5.1.02.02.01.0080	Belanja Honorarium Penanggungjawaban Pengelola Keuangan	780.000,00	780.000,00	0,00	100,00		
4.02	4.02.0.00.0.00.01.0000	01.2.09.0001	5.1.02.03	Belanja Pemeliharaan	179.340.000,00	147.594.435,00	(31.745.565,00)	82,30		
4.02	4.02.0.00.0.00.01.0000	01.2.09.0001	5.1.02.03.02	Belanja Pemeliharaan Peralatan dan Mesin	179.340.000,00	147.594.435,00	(31.745.565,00)	82,30		
4.02	4.02.0.00.0.00.01.0000	01.2.09.0001	5.1.02.03.02.0035	Belanja Pemeliharaan Alat Angkutan-Alat Angkutan Darat Bermotor-Kendaraan Dinas Bermotor Perorangan	179.340.000,00	147.594.435,00	(31.745.565,00)	82,30		
4.02	4.02.0.00.0.00.01.0000	01.2.09.0002		PENYEDIAAN JASA PEMELIHARAAN, BIAYA PEMELIHARAAN, PAJAK DAN PERIZINAN KENDARAAN DINAS OPERASIONAL ATAU LAPANGAN	264.622.500,00	152.635.608,00	(111.986.892,00)	57,68		
4.02	4.02.0.00.0.00.01.0000	01.2.09.0002	5.1	BELANJA OPERASI	264.622.500,00	152.635.608,00	(111.986.892,00)	57,68		
4.02	4.02.0.00.0.00.01.0000	01.2.09.0002	5.1.02	Belanja Barang dan Jasa	264.622.500,00	152.635.608,00	(111.986.892,00)	57,68		
4.02	4.02.0.00.0.00.01.0000	01.2.09.0002	5.1.02.01	Belanja Barang	4.681.500,00	3.241.000,00	(1.440.500,00)	69,23		
4.02	4.02.0.00.0.00.01.0000	01.2.09.0002	5.1.02.01.01	Belanja Barang Pakai Habis	4.681.500,00	3.241.000,00	(1.440.500,00)	69,23		
4.02	4.02.0.00.0.00.01.0000	01.2.09.0002	5.1.02.01.01.0024	Belanja Alat/Bahan untuk Kegiatan Kantor-Alat Tulis Kantor	1.761.500,00	736.000,00	(1.025.500,00)	41,78		
4.02	4.02.0.00.0.00.01.0000	01.2.09.0002	5.1.02.01.01.0025	Belanja Alat/Bahan untuk Kegiatan Kantor- Kertas dan Cover	790.000,00	625.000,00	(165.000,00)	79,11		
4.02	4.02.0.00.0.00.01.0000	01.2.09.0002	5.1.02.01.01.0027	Belanja Alat/Bahan untuk Kegiatan Kantor-Benda Pos	850.000,00	600.000,00	(250.000,00)	70,59		
4.02	4.02.0.00.0.00.01.0000	01.2.09.0002	5.1.02.01.01.0029	Belanja Alat/Bahan untuk Kegiatan Kantor-Bahan Komputer	1.280.000,00	1.280.000,00	0,00	100,00		
4.02	4.02.0.00.0.00.01.0000	01.2.09.0002	5.1.02.02	Belanja Jasa	16.666.000,00	666.000,00	(16.000.000,00)	4,00		
4.02	4.02.0.00.0.00.01.0000	01.2.09.0002	5.1.02.02.01	Belanja Jasa Kantor	16.666.000,00	666.000,00	(16.000.000,00)	4,00		
4.02	4.02.0.00.0.00.01.0000	01.2.09.0002	5.1.02.02.01.0067	Belanja Pembayaran Pajak, Bea, dan Perizinan	16.000.000,00	0,00	(16.000.000,00)	0,00		
4.02	4.02.0.00.0.00.01.0000	01.2.09.0002	5.1.02.02.01.0080	Belanja Honorarium Penanggungjawaban Pengelola Keuangan	666.000,00	666.000,00	0,00	100,00		
4.02	4.02.0.00.0.00.01.0000	01.2.09.0002	5.1.02.03	Belanja Pemeliharaan	243.275.000,00	148.728.608,00	(94.546.392,00)	61,14		
4.02	4.02.0.00.0.00.01.0000	01.2.09.0002	5.1.02.03.02	Belanja Pemeliharaan Peralatan dan Mesin	243.275.000,00	148.728.608,00	(94.546.392,00)	61,14		
4.02	4.02.0.00.0.00.01.0000	01.2.09.0002	5.1.02.03.02.0040	Belanja Pemeliharaan Alat Angkutan-Alat Angkutan Darat Bermotor-Kendaraan Bermotor Khusus	243.275.000,00	148.728.608,00	(94.546.392,00)	61,14		
4.02	4.02.0.00.0.00.01.0000	01.2.09.0006		PEMELIHARAAN PERALATAN DAN MESIN LAINNYA	102.958.000,00	72.683.149,00	(30.274.851,00)	70,59		
4.02	4.02.0.00.0.00.01.0000	01.2.09.0006	5.1	BELANJA OPERASI	102.958.000,00	72.683.149,00	(30.274.851,00)	70,59		
4.02	4.02.0.00.0.00.01.0000	01.2.09.0006	5.1.02	Belanja Barang dan Jasa	102.958.000,00	72.683.149,00	(30.274.851,00)	70,59		
4.02	4.02.0.00.0.00.01.0000	01.2.09.0006	5.1.02.01	Belanja Barang	2.110.000,00	966.500,00	(1.143.500,00)	45,81		
4.02	4.02.0.00.0.00.01.0000	01.2.09.0006	5.1.02.01.01	Belanja Barang Pakai Habis	2.110.000,00	966.500,00	(1.143.500,00)	45,81		
4.02	4.02.0.00.0.00.01.0000	01.2.09.0006	5.1.02.01.01.0024	Belanja Alat/Bahan untuk Kegiatan Kantor-Alat Tulis Kantor	235.000,00	0,00	(235.000,00)	0,00		

Kode Rekening				Uraian	Anggaran	Realisasi	Bertambah (Berkurang)	%	Dasar Hukum	Keterangan
4.02	4.02.0.00.0.00.01.0000	01.2.09.0006	5.1.02.01.01.0025	Belanja Alat/Bahan untuk Kegiatan Kantor- Kertas dan Cover	391.000,00	315.000,00	(76.000,00)	80,56		
4.02	4.02.0.00.0.00.01.0000	01.2.09.0006	5.1.02.01.01.0026	Belanja Alat/Bahan untuk Kegiatan Kantor- Bahan Cetak	714.000,00	291.500,00	(422.500,00)	40,83		
4.02	4.02.0.00.0.00.01.0000	01.2.09.0006	5.1.02.01.01.0027	Belanja Alat/Bahan untuk Kegiatan Kantor-Benda Pos	510.000,00	360.000,00	(150.000,00)	70,59		
4.02	4.02.0.00.0.00.01.0000	01.2.09.0006	5.1.02.01.01.0029	Belanja Alat/Bahan untuk Kegiatan Kantor-Bahan Komputer	260.000,00	0,00	(260.000,00)	0,00		
4.02	4.02.0.00.0.00.01.0000	01.2.09.0006	5.1.02.02	Belanja Jasa	888.000,00	888.000,00	0,00	100,00		
4.02	4.02.0.00.0.00.01.0000	01.2.09.0006	5.1.02.02.01	Belanja Jasa Kantor	888.000,00	888.000,00	0,00	100,00		
4.02	4.02.0.00.0.00.01.0000	01.2.09.0006	5.1.02.02.01.0026	Belanja Jasa Tenaga Administrasi	444.000,00	444.000,00	0,00	100,00		
4.02	4.02.0.00.0.00.01.0000	01.2.09.0006	5.1.02.02.01.0080	Belanja Honorarium Penanggungjawaban Pengelola Keuangan	444.000,00	444.000,00	0,00	100,00		
4.02	4.02.0.00.0.00.01.0000	01.2.09.0006	5.1.02.03	Belanja Pemeliharaan	99.960.000,00	70.828.649,00	(29.131.351,00)	70,86		
4.02	4.02.0.00.0.00.01.0000	01.2.09.0006	5.1.02.03.02	Belanja Pemeliharaan Peralatan dan Mesin	99.960.000,00	70.828.649,00	(29.131.351,00)	70,86		
4.02	4.02.0.00.0.00.01.0000	01.2.09.0006	5.1.02.03.02.0061	Belanja Pemeliharaan Alat Bengkel dan Alat Ukur-Alat Bengkel Bermesin-Perkakas Bengkel Listrik	4.800.000,00	0,00	(4.800.000,00)	0,00		
4.02	4.02.0.00.0.00.01.0000	01.2.09.0006	5.1.02.03.02.0068	Belanja Pemeliharaan Alat Bengkel dan Alat Ukur-Alat Bengkel Bermesin-Alat Bengkel Bermesin Lainnya	1.300.000,00	0,00	(1.300.000,00)	0,00		
4.02	4.02.0.00.0.00.01.0000	01.2.09.0006	5.1.02.03.02.0121	Belanja Pemeliharaan Alat Kantor dan Rumah Tangga-Alat Rumah Tangga-Alat Pendingin	31.710.000,00	30.127.297,00	(1.582.703,00)	95,01		
4.02	4.02.0.00.0.00.01.0000	01.2.09.0006	5.1.02.03.02.0405	Belanja Pemeliharaan Komputer-Komputer Unit-Personal Computer	27.010.000,00	13.208.559,00	(13.801.441,00)	48,90		
4.02	4.02.0.00.0.00.01.0000	01.2.09.0006	5.1.02.03.02.0406	Belanja Pemeliharaan Komputer-Komputer Unit-Komputer Unit Lainnya	21.390.000,00	13.742.793,00	(7.647.207,00)	64,25		
4.02	4.02.0.00.0.00.01.0000	01.2.09.0006	5.1.02.03.02.0409	Belanja Pemeliharaan Komputer-Peralatan Komputer-Peralatan Personal Computer	7.500.000,00	7.500.000,00	0,00	100,00		
4.02	4.02.0.00.0.00.01.0000	01.2.09.0006	5.1.02.03.02.0411	Belanja Pemeliharaan Komputer-Peralatan Komputer-Peralatan Komputer Lainnya	6.250.000,00	6.250.000,00	0,00	100,00		
4.02	4.02.0.00.0.00.01.0000	01.2.09.0009		PEMELIHARAAN/REHABILITASI GEDUNG KANTOR DAN BANGUNAN LAINNYA	39.732.200,00	12.291.081,00	(27.441.119,00)	30,93		
4.02	4.02.0.00.0.00.01.0000	01.2.09.0009	5.1	BELANJA OPERASI	39.732.200,00	12.291.081,00	(27.441.119,00)	30,93		
4.02	4.02.0.00.0.00.01.0000	01.2.09.0009	5.1.02	Belanja Barang dan Jasa	39.732.200,00	12.291.081,00	(27.441.119,00)	30,93		
4.02	4.02.0.00.0.00.01.0000	01.2.09.0009	5.1.02.01	Belanja Barang	8.610.200,00	5.210.000,00	(3.400.200,00)	60,51		
4.02	4.02.0.00.0.00.01.0000	01.2.09.0009	5.1.02.01.01	Belanja Barang Pakai Habis	8.610.200,00	5.210.000,00	(3.400.200,00)	60,51		
4.02	4.02.0.00.0.00.01.0000	01.2.09.0009	5.1.02.01.01.0024	Belanja Alat/Bahan untuk Kegiatan Kantor-Alat Tulis Kantor	958.000,00	0,00	(958.000,00)	0,00		
4.02	4.02.0.00.0.00.01.0000	01.2.09.0009	5.1.02.01.01.0025	Belanja Alat/Bahan untuk Kegiatan Kantor- Kertas dan Cover	997.200,00	0,00	(997.200,00)	0,00		
4.02	4.02.0.00.0.00.01.0000	01.2.09.0009	5.1.02.01.01.0026	Belanja Alat/Bahan untuk Kegiatan Kantor- Bahan Cetak	510.000,00	0,00	(510.000,00)	0,00		
4.02	4.02.0.00.0.00.01.0000	01.2.09.0009	5.1.02.01.01.0027	Belanja Alat/Bahan untuk Kegiatan Kantor-Benda Pos	935.000,00	0,00	(935.000,00)	0,00		
4.02	4.02.0.00.0.00.01.0000	01.2.09.0009	5.1.02.01.01.0031	Belanja Alat/Bahan untuk Kegiatan Kantor-Alat Listrik	5.210.000,00	5.210.000,00	0,00	100,00		
4.02	4.02.0.00.0.00.01.0000	01.2.09.0009	5.1.02.03	Belanja Pemeliharaan	31.122.000,00	7.081.081,00	(24.040.919,00)	22,75		
4.02	4.02.0.00.0.00.01.0000	01.2.09.0009	5.1.02.03.03	Belanja Pemeliharaan Gedung dan Bangunan	31.122.000,00	7.081.081,00	(24.040.919,00)	22,75		
4.02	4.02.0.00.0.00.01.0000	01.2.09.0009	5.1.02.03.03.0001	Belanja Pemeliharaan Bangunan Gedung-Bangunan Gedung Tempat Kerja-Bangunan Gedung Kantor	31.122.000,00	7.081.081,00	(24.040.919,00)	22,75		
4.02	4.02.0.00.0.00.01.0000	1.2.15		LAYANAN KEUANGAN DAN KESEJAHTERAAN DPRD	15.202.337.160,00	14.119.943.025,00	(1.082.394.135,00)	92,88		
4.02	4.02.0.00.0.00.01.0000	01.2.15.0001		PENYELENGGARAAN ADMINISTRASI KEUANGAN DPRD	14.692.715.360,00	13.702.126.225,00	(990.589.135,00)	93,26		
4.02	4.02.0.00.0.00.01.0000	01.2.15.0001	5.1	BELANJA OPERASI	14.692.715.360,00	13.702.126.225,00	(990.589.135,00)	93,26		
4.02	4.02.0.00.0.00.01.0000	01.2.15.0001	5.1.01	Belanja Pegawai	14.692.715.360,00	13.702.126.225,00	(990.589.135,00)	93,26		
4.02	4.02.0.00.0.00.01.0000	01.2.15.0001	5.1.01.04	Belanja Gaji dan Tunjangan DPRD	14.491.115.360,00	13.500.526.225,00	(990.589.135,00)	93,16		
4.02	4.02.0.00.0.00.01.0000	01.2.15.0001	5.1.01.04.01	Belanja Uang Representasi DPRD	671.790.000,00	671.790.000,00	0,00	100,00		
4.02	4.02.0.00.0.00.01.0000	01.2.15.0001	5.1.01.04.01.0001	Belanja Uang Representasi DPRD	671.790.000,00	671.790.000,00	0,00	100,00		
4.02	4.02.0.00.0.00.01.0000	01.2.15.0001	5.1.01.04.02	Belanja Tunjangan Keluarga DPRD	109.277.588,00	88.758.600,00	(20.518.988,00)	81,22		
4.02	4.02.0.00.0.00.01.0000	01.2.15.0001	5.1.01.04.02.0001	Belanja Tunjangan Keluarga DPRD	109.277.588,00	88.758.600,00	(20.518.988,00)	81,22		

Kode Rekening				Uraian	Anggaran	Realisasi	Bertambah (Berkurang)	%	Dasar Hukum	Keterangan
4.02	4.02.0.00.0.00.01.0000	01.2.15.0001	5.1.01.04.03	Belanja Tunjangan Beras DPRD	117.610.080,00	97.332.480,00	(20.277.600,00)	82,76		
4.02	4.02.0.00.0.00.01.0000	01.2.15.0001	5.1.01.04.03.0001	Belanja Tunjangan Beras DPRD	117.610.080,00	97.332.480,00	(20.277.600,00)	82,76		
4.02	4.02.0.00.0.00.01.0000	01.2.15.0001	5.1.01.04.04	Belanja Uang Paket DPRD	59.304.000,00	57.582.000,00	(1.722.000,00)	97,10		
4.02	4.02.0.00.0.00.01.0000	01.2.15.0001	5.1.01.04.04.0001	Belanja Uang Paket DPRD	59.304.000,00	57.582.000,00	(1.722.000,00)	97,10		
4.02	4.02.0.00.0.00.01.0000	01.2.15.0001	5.1.01.04.05	Belanja Tunjangan Jabatan DPRD	1.006.068.000,00	974.095.500,00	(31.972.500,00)	96,82		
4.02	4.02.0.00.0.00.01.0000	01.2.15.0001	5.1.01.04.05.0001	Belanja Tunjangan Jabatan DPRD	1.006.068.000,00	974.095.500,00	(31.972.500,00)	96,82		
4.02	4.02.0.00.0.00.01.0000	01.2.15.0001	5.1.01.04.06	Belanja Tunjangan Alat Kelengkapan DPRD	110.168.100,00	98.109.900,00	(12.058.200,00)	89,05		
4.02	4.02.0.00.0.00.01.0000	01.2.15.0001	5.1.01.04.06.0001	Belanja Tunjangan Alat Kelengkapan DPRD	110.168.100,00	98.109.900,00	(12.058.200,00)	89,05		
4.02	4.02.0.00.0.00.01.0000	01.2.15.0001	5.1.01.04.08	Belanja Tunjangan Komunikasi Intensif Pimpinan dan Anggota DPRD	3.780.000.000,00	3.780.000.000,00	0,00	100,00		
4.02	4.02.0.00.0.00.01.0000	01.2.15.0001	5.1.01.04.08.0001	Belanja Tunjangan Komunikasi Intensif Pimpinan dan Anggota DPRD	3.780.000.000,00	3.780.000.000,00	0,00	100,00		
4.02	4.02.0.00.0.00.01.0000	01.2.15.0001	5.1.01.04.09	Belanja Tunjangan Reses DPRD	945.000.000,00	630.000.000,00	(315.000.000,00)	66,67		
4.02	4.02.0.00.0.00.01.0000	01.2.15.0001	5.1.01.04.09.0001	Belanja Tunjangan Reses DPRD	945.000.000,00	630.000.000,00	(315.000.000,00)	66,67		
4.02	4.02.0.00.0.00.01.0000	01.2.15.0001	5.1.01.04.10	Belanja Pembebanan PPh kepada Pimpinan dan Anggota DPRD	262.699.200,00	232.823.597,00	(29.875.603,00)	88,63		
4.02	4.02.0.00.0.00.01.0000	01.2.15.0001	5.1.01.04.10.0001	Belanja Pembebanan PPh kepada Pimpinan dan Anggota DPRD	262.699.200,00	232.823.597,00	(29.875.603,00)	88,63		
4.02	4.02.0.00.0.00.01.0000	01.2.15.0001	5.1.01.04.12	Belanja Tunjangan Kesejahteraan Pimpinan dan Anggota DPRD	2.767.288.392,00	2.496.034.148,00	(271.254.244,00)	90,20		
4.02	4.02.0.00.0.00.01.0000	01.2.15.0001	5.1.01.04.12.0001	Belanja Iuran Jaminan Kesehatan bagi DPRD	210.000.000,00	60.506.276,00	(149.493.724,00)	28,81		
4.02	4.02.0.00.0.00.01.0000	01.2.15.0001	5.1.01.04.12.0002	Belanja Jaminan Kecelakaan Kerja DPRD	60.000.000,00	1.381.968,00	(58.618.032,00)	2,30		
4.02	4.02.0.00.0.00.01.0000	01.2.15.0001	5.1.01.04.12.0003	Belanja Jaminan Kematian DPRD	67.288.392,00	4.145.904,00	(63.142.488,00)	6,16		
4.02	4.02.0.00.0.00.01.0000	01.2.15.0001	5.1.01.04.12.0004	Belanja Tunjangan Perumahan DPRD	2.430.000.000,00	2.430.000.000,00	0,00	100,00		
4.02	4.02.0.00.0.00.01.0000	01.2.15.0001	5.1.01.04.13	Belanja Tunjangan Transportasi DPRD	4.374.000.000,00	4.374.000.000,00	0,00	100,00		
4.02	4.02.0.00.0.00.01.0000	01.2.15.0001	5.1.01.04.13.0001	Belanja Tunjangan Transportasi DPRD	4.374.000.000,00	4.374.000.000,00	0,00	100,00		
4.02	4.02.0.00.0.00.01.0000	01.2.15.0001	5.1.01.04.14	Belanja Uang Jasa Pengabdian DPRD	287.910.000,00	0,00	(287.910.000,00)	0,00		
4.02	4.02.0.00.0.00.01.0000	01.2.15.0001	5.1.01.04.14.0001	Belanja Uang Jasa Pengabdian DPRD	287.910.000,00	0,00	(287.910.000,00)	0,00		
4.02	4.02.0.00.0.00.01.0000	01.2.15.0001	5.1.01.06	Belanja Penerimaan Lainnya Pimpinan DPRD serta KDH/WKDH	201.600.000,00	201.600.000,00	0,00	100,00		
4.02	4.02.0.00.0.00.01.0000	01.2.15.0001	5.1.01.06.01	Belanja Dana Operasional Pimpinan DPRD	201.600.000,00	201.600.000,00	0,00	100,00		
4.02	4.02.0.00.0.00.01.0000	01.2.15.0001	5.1.01.06.01.0001	Belanja Dana Operasional Pimpinan DPRD	201.600.000,00	201.600.000,00	0,00	100,00		
4.02	4.02.0.00.0.00.01.0000	01.2.15.0002		PENYEDIAAN PAKAIAN DINAS DAN ATRIBUT DPRD	353.172.800,00	328.923.550,00	(24.249.250,00)	93,13		
4.02	4.02.0.00.0.00.01.0000	01.2.15.0002	5.1	BELANJA OPERASI	353.172.800,00	328.923.550,00	(24.249.250,00)	93,13		
4.02	4.02.0.00.0.00.01.0000	01.2.15.0002	5.1.02	Belanja Barang dan Jasa	353.172.800,00	328.923.550,00	(24.249.250,00)	93,13		
4.02	4.02.0.00.0.00.01.0000	01.2.15.0002	5.1.02.01	Belanja Barang	351.396.800,00	327.147.550,00	(24.249.250,00)	93,10		
4.02	4.02.0.00.0.00.01.0000	01.2.15.0002	5.1.02.01.01	Belanja Barang Pakai Habis	351.396.800,00	327.147.550,00	(24.249.250,00)	93,10		
4.02	4.02.0.00.0.00.01.0000	01.2.15.0002	5.1.02.01.01.0025	Belanja Alat/Bahan untuk Kegiatan Kantor- Kertas dan Cover	144.400,00	122.000,00	(22.400,00)	84,49		
4.02	4.02.0.00.0.00.01.0000	01.2.15.0002	5.1.02.01.01.0026	Belanja Alat/Bahan untuk Kegiatan Kantor- Bahan Cetak	464.400,00	165.000,00	(299.400,00)	35,53		
4.02	4.02.0.00.0.00.01.0000	01.2.15.0002	5.1.02.01.01.0027	Belanja Alat/Bahan untuk Kegiatan Kantor-Benda Pos	143.000,00	0,00	(143.000,00)	0,00		
4.02	4.02.0.00.0.00.01.0000	01.2.15.0002	5.1.02.01.01.0029	Belanja Alat/Bahan untuk Kegiatan Kantor-Bahan Komputer	1.295.000,00	1.070.000,00	(225.000,00)	82,63		
4.02	4.02.0.00.0.00.01.0000	01.2.15.0002	5.1.02.01.01.0061	Belanja Pakaian Sipil Harian (PSH)	49.500.000,00	45.787.500,00	(3.712.500,00)	92,50		
4.02	4.02.0.00.0.00.01.0000	01.2.15.0002	5.1.02.01.01.0062	Belanja Pakaian Sipil Lengkap (PSL)	118.500.000,00	109.057.500,00	(9.442.500,00)	92,03		
4.02	4.02.0.00.0.00.01.0000	01.2.15.0002	5.1.02.01.01.0065	Belanja Pakaian Sipil Resmi (PSR)	112.500.000,00	107.392.500,00	(5.107.500,00)	95,46		
4.02	4.02.0.00.0.00.01.0000	01.2.15.0002	5.1.02.01.01.0074	Belanja Pakaian Adat Daerah	68.850.000,00	63.553.050,00	(5.296.950,00)	92,31		
4.02	4.02.0.00.0.00.01.0000	01.2.15.0002	5.1.02.02	Belanja Jasa	1.776.000,00	1.776.000,00	0,00	100,00		
4.02	4.02.0.00.0.00.01.0000	01.2.15.0002	5.1.02.02.01	Belanja Jasa Kantor	1.776.000,00	1.776.000,00	0,00	100,00		
4.02	4.02.0.00.0.00.01.0000	01.2.15.0002	5.1.02.02.01.0026	Belanja Jasa Tenaga Administrasi	888.000,00	888.000,00	0,00	100,00		
4.02	4.02.0.00.0.00.01.0000	01.2.15.0002	5.1.02.02.01.0080	Belanja Honorarium Penanggungjawaban Pengelola Keuangan	888.000,00	888.000,00	0,00	100,00		
4.02	4.02.0.00.0.00.01.0000	01.2.15.0003		PELAKSANAAN MEDICAL CHECK UP DPRD	156.449.000,00	88.893.250,00	(67.555.750,00)	56,82		
4.02	4.02.0.00.0.00.01.0000	01.2.15.0003	5.1	BELANJA OPERASI	156.449.000,00	88.893.250,00	(67.555.750,00)	56,82		

Kode Rekening				Uraian	Anggaran	Realisasi	Bertambah (Berkurang)	%	Dasar Hukum	Keterangan
4.02	4.02.0.00.0.00.01.0000	01.2.15.0003	5.1.02	Belanja Barang dan Jasa	156.449.000,00	88.893.250,00	(67.555.750,00)	56,82		
4.02	4.02.0.00.0.00.01.0000	01.2.15.0003	5.1.02.01	Belanja Barang	4.369.000,00	3.213.250,00	(1.155.750,00)	73,55		
4.02	4.02.0.00.0.00.01.0000	01.2.15.0003	5.1.02.01.01	Belanja Barang Pakai Habis	4.369.000,00	3.213.250,00	(1.155.750,00)	73,55		
4.02	4.02.0.00.0.00.01.0000	01.2.15.0003	5.1.02.01.01.0024	Belanja Alat/Bahan untuk Kegiatan Kantor-Alat Tulis Kantor	326.000,00	172.000,00	(154.000,00)	52,76		
4.02	4.02.0.00.0.00.01.0000	01.2.15.0003	5.1.02.01.01.0025	Belanja Alat/Bahan untuk Kegiatan Kantor- Kertas dan Cover	1.072.000,00	858.000,00	(214.000,00)	80,04		
4.02	4.02.0.00.0.00.01.0000	01.2.15.0003	5.1.02.01.01.0026	Belanja Alat/Bahan untuk Kegiatan Kantor- Bahan Cetak	768.000,00	530.750,00	(237.250,00)	69,11		
4.02	4.02.0.00.0.00.01.0000	01.2.15.0003	5.1.02.01.01.0027	Belanja Alat/Bahan untuk Kegiatan Kantor-Benda Pos	425.000,00	312.500,00	(112.500,00)	73,53		
4.02	4.02.0.00.0.00.01.0000	01.2.15.0003	5.1.02.01.01.0029	Belanja Alat/Bahan untuk Kegiatan Kantor-Bahan Komputer	1.778.000,00	1.340.000,00	(438.000,00)	75,37		
4.02	4.02.0.00.0.00.01.0000	01.2.15.0003	5.1.02.02	Belanja Jasa	152.080.000,00	85.680.000,00	(66.400.000,00)	56,34		
4.02	4.02.0.00.0.00.01.0000	01.2.15.0003	5.1.02.02.01	Belanja Jasa Kantor	152.080.000,00	85.680.000,00	(66.400.000,00)	56,34		
4.02	4.02.0.00.0.00.01.0000	01.2.15.0003	5.1.02.02.01.0026	Belanja Jasa Tenaga Administrasi	1.300.000,00	1.300.000,00	0,00	100,00		
4.02	4.02.0.00.0.00.01.0000	01.2.15.0003	5.1.02.02.01.0073	Belanja Medical Check Up	150.000.000,00	83.600.000,00	(66.400.000,00)	55,73		
4.02	4.02.0.00.0.00.01.0000	01.2.15.0003	5.1.02.02.01.0080	Belanja Honorarium Penanggungjawaban Pengelola Keuangan	780.000,00	780.000,00	0,00	100,00		
4.02	**4.02.0.00.0.00.01.0000**	**1.2.16**		**LAYANAN ADMINISTRASI DPRD**	**765.116.000,00**	**500.559.373,00**	**(264.556.627,00)**	**65,42**		
4.02	4.02.0.00.0.00.01.0000	01.2.16.0002		FASILITASI FRAKSI DPRD	64.724.200,00	42.804.412,00	(21.919.788,00)	66,13		
4.02	4.02.0.00.0.00.01.0000	01.2.16.0002	5.1	BELANJA OPERASI	64.724.200,00	42.804.412,00	(21.919.788,00)	66,13		
4.02	4.02.0.00.0.00.01.0000	01.2.16.0002	5.1.02	Belanja Barang dan Jasa	64.724.200,00	42.804.412,00	(21.919.788,00)	66,13		
4.02	4.02.0.00.0.00.01.0000	01.2.16.0002	5.1.02.01	Belanja Barang	62.684.200,00	42.804.412,00	(19.879.788,00)	68,29		
4.02	4.02.0.00.0.00.01.0000	01.2.16.0002	5.1.02.01.01	Belanja Barang Pakai Habis	62.684.200,00	42.804.412,00	(19.879.788,00)	68,29		
4.02	4.02.0.00.0.00.01.0000	01.2.16.0002	5.1.02.01.01.0024	Belanja Alat/Bahan untuk Kegiatan Kantor-Alat Tulis Kantor	11.684.000,00	6.359.913,00	(5.324.087,00)	54,43		
4.02	4.02.0.00.0.00.01.0000	01.2.16.0002	5.1.02.01.01.0025	Belanja Alat/Bahan untuk Kegiatan Kantor- Kertas dan Cover	9.752.000,00	7.018.018,00	(2.733.982,00)	71,96		
4.02	4.02.0.00.0.00.01.0000	01.2.16.0002	5.1.02.01.01.0026	Belanja Alat/Bahan untuk Kegiatan Kantor- Bahan Cetak	14.049.200,00	7.430.631,00	(6.618.569,00)	52,89		
4.02	4.02.0.00.0.00.01.0000	01.2.16.0002	5.1.02.01.01.0027	Belanja Alat/Bahan untuk Kegiatan Kantor-Benda Pos	1.700.000,00	1.200.000,00	(500.000,00)	70,59		
4.02	4.02.0.00.0.00.01.0000	01.2.16.0002	5.1.02.01.01.0029	Belanja Alat/Bahan untuk Kegiatan Kantor-Bahan Komputer	25.499.000,00	20.795.850,00	(4.703.150,00)	81,56		
4.02	4.02.0.00.0.00.01.0000	01.2.16.0002	5.1.02.02	Belanja Jasa	2.040.000,00	0,00	(2.040.000,00)	0,00		
4.02	4.02.0.00.0.00.01.0000	01.2.16.0002	5.1.02.02.01	Belanja Jasa Kantor	2.040.000,00	0,00	(2.040.000,00)	0,00		
4.02	4.02.0.00.0.00.01.0000	01.2.16.0002	5.1.02.02.01.0081	Belanja Honorarium Pengadaan Barang/Jasa	2.040.000,00	0,00	(2.040.000,00)	0,00		
4.02	4.02.0.00.0.00.01.0000	01.2.16.0003		FASILITASI RAPAT KOORDINASI DAN KONSULTASI DPRD	351.998.800,00	261.042.930,00	(90.955.870,00)	74,16		
4.02	4.02.0.00.0.00.01.0000	01.2.16.0003	5.1	BELANJA OPERASI	351.998.800,00	261.042.930,00	(90.955.870,00)	74,16		
4.02	4.02.0.00.0.00.01.0000	01.2.16.0003	5.1.02	Belanja Barang dan Jasa	351.998.800,00	261.042.930,00	(90.955.870,00)	74,16		
4.02	4.02.0.00.0.00.01.0000	01.2.16.0003	5.1.02.01	Belanja Barang	303.992.800,00	237.966.930,00	(66.025.870,00)	78,28		
4.02	4.02.0.00.0.00.01.0000	01.2.16.0003	5.1.02.01.01	Belanja Barang Pakai Habis	303.992.800,00	237.966.930,00	(66.025.870,00)	78,28		
4.02	4.02.0.00.0.00.01.0000	01.2.16.0003	5.1.02.01.01.0024	Belanja Alat/Bahan untuk Kegiatan Kantor-Alat Tulis Kantor	650.300,00	0,00	(650.300,00)	0,00		
4.02	4.02.0.00.0.00.01.0000	01.2.16.0003	5.1.02.01.01.0025	Belanja Alat/Bahan untuk Kegiatan Kantor- Kertas dan Cover	316.000,00	250.000,00	(66.000,00)	79,11		
4.02	4.02.0.00.0.00.01.0000	01.2.16.0003	5.1.02.01.01.0026	Belanja Alat/Bahan untuk Kegiatan Kantor- Bahan Cetak	465.500,00	0,00	(465.500,00)	0,00		
4.02	4.02.0.00.0.00.01.0000	01.2.16.0003	5.1.02.01.01.0027	Belanja Alat/Bahan untuk Kegiatan Kantor-Benda Pos	425.000,00	300.000,00	(125.000,00)	70,59		
4.02	4.02.0.00.0.00.01.0000	01.2.16.0003	5.1.02.01.01.0029	Belanja Alat/Bahan untuk Kegiatan Kantor-Bahan Komputer	516.000,00	510.000,00	(6.000,00)	98,84		
4.02	4.02.0.00.0.00.01.0000	01.2.16.0003	5.1.02.01.01.0052	Belanja Makanan dan Minuman Rapat	301.620.000,00	236.906.930,00	(64.713.070,00)	78,54		
4.02	4.02.0.00.0.00.01.0000	01.2.16.0003	5.1.02.02	Belanja Jasa	48.006.000,00	23.076.000,00	(24.930.000,00)	48,07		
4.02	4.02.0.00.0.00.01.0000	01.2.16.0003	5.1.02.02.01	Belanja Jasa Kantor	7.506.000,00	5.076.000,00	(2.430.000,00)	67,63		
4.02	4.02.0.00.0.00.01.0000	01.2.16.0003	5.1.02.02.01.0003	Honorarium Narasumber atau Pembahas, Moderator, Pembawa Acara, dan Panitia	1.900.000,00	150.000,00	(1.750.000,00)	7,89		
4.02	4.02.0.00.0.00.01.0000	01.2.16.0003	5.1.02.02.01.0080	Belanja Honorarium Penanggungjawaban Pengelola Keuangan	2.886.000,00	2.886.000,00	0,00	100,00		
4.02	4.02.0.00.0.00.01.0000	01.2.16.0003	5.1.02.02.01.0081	Belanja Honorarium Pengadaan Barang/Jasa	2.720.000,00	2.040.000,00	(680.000,00)	75,00		
4.02	4.02.0.00.0.00.01.0000	01.2.16.0003	5.1.02.02.04	Belanja Sewa Peralatan dan Mesin	40.500.000,00	18.000.000,00	(22.500.000,00)	44,44		
4.02	4.02.0.00.0.00.01.0000	01.2.16.0003	5.1.02.02.04.0123	Belanja Sewa Alat Rumah Tangga Lainnya (Home Use)	40.500.000,00	18.000.000,00	(22.500.000,00)	44,44		
4.02	4.02.0.00.0.00.01.0000	01.2.16.0004		PENYEDIAAN KEBUTUHAN RUMAH TANGGA DPRD	348.393.000,00	196.712.031,00	(151.680.969,00)	56,46		

Kode Rekening				Uraian	Anggaran	Realisasi	Bertambah (Berkurang)	%	Dasar Hukum	Keterangan
4.02	4.02.0.00.0.00.01.0000	01.2.16.0004	5.1	BELANJA OPERASI	348.393.000,00	196.712.031,00	(151.680.969,00)	56,46		
4.02	4.02.0.00.0.00.01.0000	01.2.16.0004	5.1.02	Belanja Barang dan Jasa	348.393.000,00	196.712.031,00	(151.680.969,00)	56,46		
4.02	4.02.0.00.0.00.01.0000	01.2.16.0004	5.1.02.01	Belanja Barang	182.611.800,00	128.622.000,00	(53.989.800,00)	70,43		
4.02	4.02.0.00.0.00.01.0000	01.2.16.0004	5.1.02.01.01	Belanja Barang Pakai Habis	182.611.800,00	128.622.000,00	(53.989.800,00)	70,43		
4.02	4.02.0.00.0.00.01.0000	01.2.16.0004	5.1.02.01.01.0002	Belanja Bahan-Bahan Kimia	27.120.000,00	18.810.000,00	(8.310.000,00)	69,36		
4.02	4.02.0.00.0.00.01.0000	01.2.16.0004	5.1.02.01.01.0010	Belanja Bahan-Isi Tabung Gas	5.706.000,00	825.000,00	(4.881.000,00)	14,46		
4.02	4.02.0.00.0.00.01.0000	01.2.16.0004	5.1.02.01.01.0012	Belanja Bahan-Bahan Lainnya	2.784.000,00	2.784.000,00	0,00	100,00		
4.02	4.02.0.00.0.00.01.0000	01.2.16.0004	5.1.02.01.01.0024	Belanja Alat/Bahan untuk Kegiatan Kantor-Alat Tulis Kantor	979.800,00	0,00	(979.800,00)	0,00		
4.02	4.02.0.00.0.00.01.0000	01.2.16.0004	5.1.02.01.01.0025	Belanja Alat/Bahan untuk Kegiatan Kantor- Kertas dan Cover	474.000,00	0,00	(474.000,00)	0,00		
4.02	4.02.0.00.0.00.01.0000	01.2.16.0004	5.1.02.01.01.0027	Belanja Alat/Bahan untuk Kegiatan Kantor-Benda Pos	850.000,00	0,00	(850.000,00)	0,00		
4.02	4.02.0.00.0.00.01.0000	01.2.16.0004	5.1.02.01.01.0029	Belanja Alat/Bahan untuk Kegiatan Kantor-Bahan Komputer	650.000,00	0,00	(650.000,00)	0,00		
4.02	4.02.0.00.0.00.01.0000	01.2.16.0004	5.1.02.01.01.0030	Belanja Alat/Bahan untuk Kegiatan Kantor-Perabot Kantor	20.280.000,00	12.129.000,00	(8.151.000,00)	59,81		
4.02	4.02.0.00.0.00.01.0000	01.2.16.0004	5.1.02.01.01.0043	Belanja Natura dan Pakan-Natura	12.006.000,00	12.006.000,00	0,00	100,00		
4.02	4.02.0.00.0.00.01.0000	01.2.16.0004	5.1.02.01.01.0045	Belanja Natura dan Pakan-Natura dan Pakan Lainnya	111.762.000,00	82.068.000,00	(29.694.000,00)	73,43		
4.02	4.02.0.00.0.00.01.0000	01.2.16.0004	5.1.02.02	Belanja Jasa	165.781.200,00	68.090.031,00	(97.691.169,00)	41,07		
4.02	4.02.0.00.0.00.01.0000	01.2.16.0004	5.1.02.02.01	Belanja Jasa Kantor	165.781.200,00	68.090.031,00	(97.691.169,00)	41,07		
4.02	4.02.0.00.0.00.01.0000	01.2.16.0004	5.1.02.02.01.0026	Belanja Jasa Tenaga Administrasi	1.560.000,00	1.560.000,00	0,00	100,00		
4.02	4.02.0.00.0.00.01.0000	01.2.16.0004	5.1.02.02.01.0061	Belanja Tagihan Listrik	144.241.200,00	54.436.149,00	(89.805.051,00)	37,74		
4.02	4.02.0.00.0.00.01.0000	01.2.16.0004	5.1.02.02.01.0063	Belanja Kawat/Faksimili/Internet/TV Berlangganan	19.980.000,00	12.093.882,00	(7.886.118,00)	60,53		
4.02	**4.02.0.00.0.00.01.0000**	**02**		**PROGRAM DUKUNGAN PELAKSANAAN TUGAS DAN FUNGSI DPRD**	**11.109.657.154,00**	**9.895.643.710,00**	**(1.214.013.444,00)**	**89,07**		
4.02	**4.02.0.00.0.00.01.0000**	**2.2.01**		**PEMBENTUKAN PERATURAN DAERAH DAN PERATURAN DPRD**	**983.288.680,00**	**794.230.013,00**	**(189.058.667,00)**	**80,77**		
4.02	4.02.0.00.0.00.01.0000	02.2.01.0001		PENYUSUNAN DAN PEMBAHASAN PROGRAM PEMBENTUKAN PERATURAN DAERAH	41.009.000,00	17.724.096,00	(23.284.904,00)	43,22		
4.02	4.02.0.00.0.00.01.0000	02.2.01.0001	5.1	BELANJA OPERASI	41.009.000,00	17.724.096,00	(23.284.904,00)	43,22		
4.02	4.02.0.00.0.00.01.0000	02.2.01.0001	5.1.02	Belanja Barang dan Jasa	41.009.000,00	17.724.096,00	(23.284.904,00)	43,22		
4.02	4.02.0.00.0.00.01.0000	02.2.01.0001	5.1.02.01	Belanja Barang	8.903.000,00	0,00	(8.903.000,00)	0,00		
4.02	4.02.0.00.0.00.01.0000	02.2.01.0001	5.1.02.01.01	Belanja Barang Pakai Habis	8.903.000,00	0,00	(8.903.000,00)	0,00		
4.02	4.02.0.00.0.00.01.0000	02.2.01.0001	5.1.02.01.01.0024	Belanja Alat/Bahan untuk Kegiatan Kantor-Alat Tulis Kantor	1.121.000,00	0,00	(1.121.000,00)	0,00		
4.02	4.02.0.00.0.00.01.0000	02.2.01.0001	5.1.02.01.01.0025	Belanja Alat/Bahan untuk Kegiatan Kantor- Kertas dan Cover	513.000,00	0,00	(513.000,00)	0,00		
4.02	4.02.0.00.0.00.01.0000	02.2.01.0001	5.1.02.01.01.0026	Belanja Alat/Bahan untuk Kegiatan Kantor- Bahan Cetak	2.036.000,00	0,00	(2.036.000,00)	0,00		
4.02	4.02.0.00.0.00.01.0000	02.2.01.0001	5.1.02.01.01.0027	Belanja Alat/Bahan untuk Kegiatan Kantor-Benda Pos	255.000,00	0,00	(255.000,00)	0,00		
4.02	4.02.0.00.0.00.01.0000	02.2.01.0001	5.1.02.01.01.0029	Belanja Alat/Bahan untuk Kegiatan Kantor-Bahan Komputer	1.933.000,00	0,00	(1.933.000,00)	0,00		
4.02	4.02.0.00.0.00.01.0000	02.2.01.0001	5.1.02.01.01.0052	Belanja Makanan dan Minuman Rapat	3.045.000,00	0,00	(3.045.000,00)	0,00		
4.02	4.02.0.00.0.00.01.0000	02.2.01.0001	5.1.02.04	Belanja Perjalanan Dinas	32.106.000,00	17.724.096,00	(14.381.904,00)	55,20		
4.02	4.02.0.00.0.00.01.0000	02.2.01.0001	5.1.02.04.01	Belanja Perjalanan Dinas Dalam Negeri	32.106.000,00	17.724.096,00	(14.381.904,00)	55,20		
4.02	4.02.0.00.0.00.01.0000	02.2.01.0001	5.1.02.04.01.0001	Belanja Perjalanan Dinas Biasa	32.106.000,00	17.724.096,00	(14.381.904,00)	55,20		
4.02	4.02.0.00.0.00.01.0000	02.2.01.0002		PEMBAHASAN RANCANGAN PERATURAN DAERAH	740.404.280,00	684.780.617,00	(55.623.663,00)	92,49		
4.02	4.02.0.00.0.00.01.0000	02.2.01.0002	5.1	BELANJA OPERASI	740.404.280,00	684.780.617,00	(55.623.663,00)	92,49		
4.02	4.02.0.00.0.00.01.0000	02.2.01.0002	5.1.02	Belanja Barang dan Jasa	740.404.280,00	684.780.617,00	(55.623.663,00)	92,49		
4.02	4.02.0.00.0.00.01.0000	02.2.01.0002	5.1.02.01	Belanja Barang	85.729.180,00	73.893.597,00	(11.835.583,00)	86,19		
4.02	4.02.0.00.0.00.01.0000	02.2.01.0002	5.1.02.01.01	Belanja Barang Pakai Habis	85.729.180,00	73.893.597,00	(11.835.583,00)	86,19		
4.02	4.02.0.00.0.00.01.0000	02.2.01.0002	5.1.02.01.01.0024	Belanja Alat/Bahan untuk Kegiatan Kantor-Alat Tulis Kantor	5.829.000,00	2.344.000,00	(3.485.000,00)	40,21		
4.02	4.02.0.00.0.00.01.0000	02.2.01.0002	5.1.02.01.01.0025	Belanja Alat/Bahan untuk Kegiatan Kantor- Kertas dan Cover	5.682.000,00	4.187.000,00	(1.495.000,00)	73,69		
4.02	4.02.0.00.0.00.01.0000	02.2.01.0002	5.1.02.01.01.0026	Belanja Alat/Bahan untuk Kegiatan Kantor- Bahan Cetak	12.573.100,00	10.820.400,00	(1.752.700,00)	86,06		
4.02	4.02.0.00.0.00.01.0000	02.2.01.0002	5.1.02.01.01.0027	Belanja Alat/Bahan untuk Kegiatan Kantor-Benda Pos	3.740.000,00	1.320.000,00	(2.420.000,00)	35,29		
4.02	4.02.0.00.0.00.01.0000	02.2.01.0002	5.1.02.01.01.0029	Belanja Alat/Bahan untuk Kegiatan Kantor-Bahan Komputer	11.646.080,00	9.497.197,00	(2.148.883,00)	81,55		
4.02	4.02.0.00.0.00.01.0000	02.2.01.0002	5.1.02.01.01.0052	Belanja Makanan dan Minuman Rapat	46.259.000,00	45.725.000,00	(534.000,00)	98,85		

Kode Rekening				Uraian	Anggaran	Realisasi	Bertambah (Berkurang)	%	Dasar Hukum	Keterangan
4.02	4.02.0.00.0.00.01.0000	02.2.01.0002	5.1.02.02	Belanja Jasa	49.978.000,00	12.478.000,00	(37.500.000,00)	24,97		
4.02	4.02.0.00.0.00.01.0000	02.2.01.0002	5.1.02.02.01	Belanja Jasa Kantor	27.978.000,00	3.978.000,00	(24.000.000,00)	14,22		
4.02	4.02.0.00.0.00.01.0000	02.2.01.0002	5.1.02.02.01.0003	Honorarium Narasumber atau Pembahas, Moderator, Pembawa Acara, dan Panitia	24.000.000,00	0,00	(24.000.000,00)	0,00		
4.02	4.02.0.00.0.00.01.0000	02.2.01.0002	5.1.02.02.01.0026	Belanja Jasa Tenaga Administrasi	2.448.000,00	2.448.000,00	0,00	100,00		
4.02	4.02.0.00.0.00.01.0000	02.2.01.0002	5.1.02.02.01.0080	Belanja Honorarium Penanggungjawaban Pengelola Keuangan	1.530.000,00	1.530.000,00	0,00	100,00		
4.02	4.02.0.00.0.00.01.0000	02.2.01.0002	5.1.02.02.05	Belanja Sewa Gedung dan Bangunan	22.000.000,00	8.500.000,00	(13.500.000,00)	38,64		
4.02	4.02.0.00.0.00.01.0000	02.2.01.0002	5.1.02.02.05.0043	Belanja Sewa Hotel	22.000.000,00	8.500.000,00	(13.500.000,00)	38,64		
4.02	4.02.0.00.0.00.01.0000	02.2.01.0002	5.1.02.04	Belanja Perjalanan Dinas	604.697.100,00	598.409.020,00	(6.288.080,00)	98,96		
4.02	4.02.0.00.0.00.01.0000	02.2.01.0002	5.1.02.04.01	Belanja Perjalanan Dinas Dalam Negeri	604.697.100,00	598.409.020,00	(6.288.080,00)	98,96		
4.02	4.02.0.00.0.00.01.0000	02.2.01.0002	5.1.02.04.01.0001	Belanja Perjalanan Dinas Biasa	603.497.100,00	597.209.020,00	(6.288.080,00)	98,96		
4.02	4.02.0.00.0.00.01.0000	02.2.01.0002	5.1.02.04.01.0003	Belanja Perjalanan Dinas Dalam Kota	1.200.000,00	1.200.000,00	0,00	100,00		
4.02	4.02.0.00.0.00.01.0000	02.2.01.0004		FASILITASI PENYUSUNAN PENJELASAN/KETERANGAN NASKAH AKADEMIK	201.875.400,00	91.725.300,00	(110.150.100,00)	45,44		
4.02	4.02.0.00.0.00.01.0000	02.2.01.0004	5.1	BELANJA OPERASI	201.875.400,00	91.725.300,00	(110.150.100,00)	45,44		
4.02	4.02.0.00.0.00.01.0000	02.2.01.0004	5.1.02	Belanja Barang dan Jasa	201.875.400,00	91.725.300,00	(110.150.100,00)	45,44		
4.02	4.02.0.00.0.00.01.0000	02.2.01.0004	5.1.02.01	Belanja Barang	13.373.400,00	0,00	(13.373.400,00)	0,00		
4.02	4.02.0.00.0.00.01.0000	02.2.01.0004	5.1.02.01.01	Belanja Barang Pakai Habis	13.373.400,00	0,00	(13.373.400,00)	0,00		
4.02	4.02.0.00.0.00.01.0000	02.2.01.0004	5.1.02.01.01.0024	Belanja Alat/Bahan untuk Kegiatan Kantor-Alat Tulis Kantor	1.430.000,00	0,00	(1.430.000,00)	0,00		
4.02	4.02.0.00.0.00.01.0000	02.2.01.0004	5.1.02.01.01.0025	Belanja Alat/Bahan untuk Kegiatan Kantor- Kertas dan Cover	1.010.000,00	0,00	(1.010.000,00)	0,00		
4.02	4.02.0.00.0.00.01.0000	02.2.01.0004	5.1.02.01.01.0026	Belanja Alat/Bahan untuk Kegiatan Kantor- Bahan Cetak	1.223.200,00	0,00	(1.223.200,00)	0,00		
4.02	4.02.0.00.0.00.01.0000	02.2.01.0004	5.1.02.01.01.0027	Belanja Alat/Bahan untuk Kegiatan Kantor-Benda Pos	255.000,00	0,00	(255.000,00)	0,00		
4.02	4.02.0.00.0.00.01.0000	02.2.01.0004	5.1.02.01.01.0029	Belanja Alat/Bahan untuk Kegiatan Kantor-Bahan Komputer	664.000,00	0,00	(664.000,00)	0,00		
4.02	4.02.0.00.0.00.01.0000	02.2.01.0004	5.1.02.01.01.0052	Belanja Makanan dan Minuman Rapat	8.791.200,00	0,00	(8.791.200,00)	0,00		
4.02	4.02.0.00.0.00.01.0000	02.2.01.0004	5.1.02.02	Belanja Jasa	91.400.000,00	0,00	(91.400.000,00)	0,00		
4.02	4.02.0.00.0.00.01.0000	02.2.01.0004	5.1.02.02.01	Belanja Jasa Kantor	73.400.000,00	0,00	(73.400.000,00)	0,00		
4.02	4.02.0.00.0.00.01.0000	02.2.01.0004	5.1.02.02.01.0003	Honorarium Narasumber atau Pembahas, Moderator, Pembawa Acara, dan Panitia	5.400.000,00	0,00	(5.400.000,00)	0,00		
4.02	4.02.0.00.0.00.01.0000	02.2.01.0004	5.1.02.02.01.0029	Belanja Jasa Tenaga Ahli	68.000.000,00	0,00	(68.000.000,00)	0,00		
4.02	4.02.0.00.0.00.01.0000	02.2.01.0004	5.1.02.02.05	Belanja Sewa Gedung dan Bangunan	18.000.000,00	0,00	(18.000.000,00)	0,00		
4.02	4.02.0.00.0.00.01.0000	02.2.01.0004	5.1.02.02.05.0043	Belanja Sewa Hotel	18.000.000,00	0,00	(18.000.000,00)	0,00		
4.02	4.02.0.00.0.00.01.0000	02.2.01.0004	5.1.02.04	Belanja Perjalanan Dinas	97.102.000,00	91.725.300,00	(5.376.700,00)	94,46		
4.02	4.02.0.00.0.00.01.0000	02.2.01.0004	5.1.02.04.01	Belanja Perjalanan Dinas Dalam Negeri	97.102.000,00	91.725.300,00	(5.376.700,00)	94,46		
4.02	4.02.0.00.0.00.01.0000	02.2.01.0004	5.1.02.04.01.0001	Belanja Perjalanan Dinas Biasa	97.102.000,00	91.725.300,00	(5.376.700,00)	94,46		
4.02	**4.02.0.00.0.00.01.0000**	**2.2.02**		**PEMBAHASAN KEBIJAKAN ANGGARAN**	**1.345.122.200,00**	**1.212.917.724,00**	**(132.204.476,00)**	**90,17**		
4.02	4.02.0.00.0.00.01.0000	02.2.02.0001		PEMBAHASAN KUA DAN PPAS	205.655.800,00	202.051.001,00	(3.604.799,00)	98,25		
4.02	4.02.0.00.0.00.01.0000	02.2.02.0001	5.1	BELANJA OPERASI	205.655.800,00	202.051.001,00	(3.604.799,00)	98,25		
4.02	4.02.0.00.0.00.01.0000	02.2.02.0001	5.1.02	Belanja Barang dan Jasa	205.655.800,00	202.051.001,00	(3.604.799,00)	98,25		
4.02	4.02.0.00.0.00.01.0000	02.2.02.0001	5.1.02.01	Belanja Barang	23.149.800,00	20.700.000,00	(2.449.800,00)	89,42		
4.02	4.02.0.00.0.00.01.0000	02.2.02.0001	5.1.02.01.01	Belanja Barang Pakai Habis	23.149.800,00	20.700.000,00	(2.449.800,00)	89,42		
4.02	4.02.0.00.0.00.01.0000	02.2.02.0001	5.1.02.01.01.0025	Belanja Alat/Bahan untuk Kegiatan Kantor- Kertas dan Cover	436.800,00	0,00	(436.800,00)	0,00		
4.02	4.02.0.00.0.00.01.0000	02.2.02.0001	5.1.02.01.01.0026	Belanja Alat/Bahan untuk Kegiatan Kantor- Bahan Cetak	1.398.000,00	0,00	(1.398.000,00)	0,00		
4.02	4.02.0.00.0.00.01.0000	02.2.02.0001	5.1.02.01.01.0027	Belanja Alat/Bahan untuk Kegiatan Kantor-Benda Pos	1.275.000,00	975.000,00	(300.000,00)	76,47		
4.02	4.02.0.00.0.00.01.0000	02.2.02.0001	5.1.02.01.01.0029	Belanja Alat/Bahan untuk Kegiatan Kantor-Bahan Komputer	650.000,00	650.000,00	0,00	100,00		
4.02	4.02.0.00.0.00.01.0000	02.2.02.0001	5.1.02.01.01.0052	Belanja Makanan dan Minuman Rapat	19.390.000,00	19.075.000,00	(315.000,00)	98,38		
4.02	4.02.0.00.0.00.01.0000	02.2.02.0001	5.1.02.04	Belanja Perjalanan Dinas	182.506.000,00	181.351.001,00	(1.154.999,00)	99,37		
4.02	4.02.0.00.0.00.01.0000	02.2.02.0001	5.1.02.04.01	Belanja Perjalanan Dinas Dalam Negeri	182.506.000,00	181.351.001,00	(1.154.999,00)	99,37		

Kode Rekening				Uraian	Anggaran	Realisasi	Bertambah (Berkurang)	%	Dasar Hukum	Keterangan
4.02	4.02.0.00.0.00.01.0000	02.2.02.0001	5.1.02.04.01.0001	Belanja Perjalanan Dinas Biasa	182.506.000,00	181.351.001,00	(1.154.999,00)	99,37		
4.02	4.02.0.00.0.00.01.0000	02.2.02.0002		PEMBAHASAN PERUBAHAN KUA DAN PERUBAHAN PPAS	21.991.700,00	11.541.000,00	(10.450.700,00)	52,48		
4.02	4.02.0.00.0.00.01.0000	02.2.02.0002	5.1	BELANJA OPERASI	21.991.700,00	11.541.000,00	(10.450.700,00)	52,48		
4.02	4.02.0.00.0.00.01.0000	02.2.02.0002	5.1.02	Belanja Barang dan Jasa	21.991.700,00	11.541.000,00	(10.450.700,00)	52,48		
4.02	4.02.0.00.0.00.01.0000	02.2.02.0002	5.1.02.01	Belanja Barang	21.991.700,00	11.541.000,00	(10.450.700,00)	52,48		
4.02	4.02.0.00.0.00.01.0000	02.2.02.0002	5.1.02.01.01	Belanja Barang Pakai Habis	21.991.700,00	11.541.000,00	(10.450.700,00)	52,48		
4.02	4.02.0.00.0.00.01.0000	02.2.02.0002	5.1.02.01.01.0024	Belanja Alat/Bahan untuk Kegiatan Kantor-Alat Tulis Kantor	3.776.000,00	1.018.000,00	(2.758.000,00)	26,96		
4.02	4.02.0.00.0.00.01.0000	02.2.02.0002	5.1.02.01.01.0025	Belanja Alat/Bahan untuk Kegiatan Kantor- Kertas dan Cover	1.703.200,00	1.020.000,00	(683.200,00)	59,89		
4.02	4.02.0.00.0.00.01.0000	02.2.02.0002	5.1.02.01.01.0026	Belanja Alat/Bahan untuk Kegiatan Kantor- Bahan Cetak	6.496.500,00	0,00	(6.496.500,00)	0,00		
4.02	4.02.0.00.0.00.01.0000	02.2.02.0002	5.1.02.01.01.0027	Belanja Alat/Bahan untuk Kegiatan Kantor-Benda Pos	850.000,00	650.000,00	(200.000,00)	76,47		
4.02	4.02.0.00.0.00.01.0000	02.2.02.0002	5.1.02.01.01.0029	Belanja Alat/Bahan untuk Kegiatan Kantor-Bahan Komputer	2.566.000,00	2.418.000,00	(148.000,00)	94,23		
4.02	4.02.0.00.0.00.01.0000	02.2.02.0002	5.1.02.01.01.0052	Belanja Makanan dan Minuman Rapat	6.600.000,00	6.435.000,00	(165.000,00)	97,50		
4.02	4.02.0.00.0.00.01.0000	02.2.02.0003		PEMBAHASAN APBD	595.405.200,00	555.786.723,00	(39.618.477,00)	93,35		
4.02	4.02.0.00.0.00.01.0000	02.2.02.0003	5.1	BELANJA OPERASI	595.405.200,00	555.786.723,00	(39.618.477,00)	93,35		
4.02	4.02.0.00.0.00.01.0000	02.2.02.0003	5.1.02	Belanja Barang dan Jasa	595.405.200,00	555.786.723,00	(39.618.477,00)	93,35		
4.02	4.02.0.00.0.00.01.0000	02.2.02.0003	5.1.02.01	Belanja Barang	62.457.200,00	33.472.000,00	(28.985.200,00)	53,59		
4.02	4.02.0.00.0.00.01.0000	02.2.02.0003	5.1.02.01.01	Belanja Barang Pakai Habis	62.457.200,00	33.472.000,00	(28.985.200,00)	53,59		
4.02	4.02.0.00.0.00.01.0000	02.2.02.0003	5.1.02.01.01.0024	Belanja Alat/Bahan untuk Kegiatan Kantor-Alat Tulis Kantor	1.536.000,00	0,00	(1.536.000,00)	0,00		
4.02	4.02.0.00.0.00.01.0000	02.2.02.0003	5.1.02.01.01.0025	Belanja Alat/Bahan untuk Kegiatan Kantor- Kertas dan Cover	1.850.200,00	1.732.000,00	(118.200,00)	93,61		
4.02	4.02.0.00.0.00.01.0000	02.2.02.0003	5.1.02.01.01.0026	Belanja Alat/Bahan untuk Kegiatan Kantor- Bahan Cetak	1.433.000,00	0,00	(1.433.000,00)	0,00		
4.02	4.02.0.00.0.00.01.0000	02.2.02.0003	5.1.02.01.01.0027	Belanja Alat/Bahan untuk Kegiatan Kantor-Benda Pos	1.275.000,00	975.000,00	(300.000,00)	76,47		
4.02	4.02.0.00.0.00.01.0000	02.2.02.0003	5.1.02.01.01.0029	Belanja Alat/Bahan untuk Kegiatan Kantor-Bahan Komputer	1.250.000,00	1.250.000,00	0,00	100,00		
4.02	4.02.0.00.0.00.01.0000	02.2.02.0003	5.1.02.01.01.0052	Belanja Makanan dan Minuman Rapat	55.113.000,00	29.515.000,00	(25.598.000,00)	53,55		
4.02	4.02.0.00.0.00.01.0000	02.2.02.0003	5.1.02.02	Belanja Jasa	10.188.000,00	888.000,00	(9.300.000,00)	8,72		
4.02	4.02.0.00.0.00.01.0000	02.2.02.0003	5.1.02.02.01	Belanja Jasa Kantor	5.688.000,00	888.000,00	(4.800.000,00)	15,61		
4.02	4.02.0.00.0.00.01.0000	02.2.02.0003	5.1.02.02.01.0003	Honorarium Narasumber atau Pembahas, Moderator, Pembawa Acara, dan Panitia	4.800.000,00	0,00	(4.800.000,00)	0,00		
4.02	4.02.0.00.0.00.01.0000	02.2.02.0003	5.1.02.02.01.0026	Belanja Jasa Tenaga Administrasi	888.000,00	888.000,00	0,00	100,00		
4.02	4.02.0.00.0.00.01.0000	02.2.02.0003	5.1.02.02.05	Belanja Sewa Gedung dan Bangunan	4.500.000,00	0,00	(4.500.000,00)	0,00		
4.02	4.02.0.00.0.00.01.0000	02.2.02.0003	5.1.02.02.05.0043	Belanja Sewa Hotel	4.500.000,00	0,00	(4.500.000,00)	0,00		
4.02	4.02.0.00.0.00.01.0000	02.2.02.0003	5.1.02.04	Belanja Perjalanan Dinas	522.760.000,00	521.426.723,00	(1.333.277,00)	99,74		
4.02	4.02.0.00.0.00.01.0000	02.2.02.0003	5.1.02.04.01	Belanja Perjalanan Dinas Dalam Negeri	522.760.000,00	521.426.723,00	(1.333.277,00)	99,74		
4.02	4.02.0.00.0.00.01.0000	02.2.02.0003	5.1.02.04.01.0001	Belanja Perjalanan Dinas Biasa	522.760.000,00	521.426.723,00	(1.333.277,00)	99,74		
4.02	4.02.0.00.0.00.01.0000	02.2.02.0004		PEMBAHASAN APBD PERUBAHAN	94.521.500,00	75.931.500,00	(18.590.000,00)	80,33		
4.02	4.02.0.00.0.00.01.0000	02.2.02.0004	5.1	BELANJA OPERASI	94.521.500,00	75.931.500,00	(18.590.000,00)	80,33		
4.02	4.02.0.00.0.00.01.0000	02.2.02.0004	5.1.02	Belanja Barang dan Jasa	94.521.500,00	75.931.500,00	(18.590.000,00)	80,33		
4.02	4.02.0.00.0.00.01.0000	02.2.02.0004	5.1.02.01	Belanja Barang	22.098.000,00	5.582.000,00	(16.516.000,00)	25,26		
4.02	4.02.0.00.0.00.01.0000	02.2.02.0004	5.1.02.01.01	Belanja Barang Pakai Habis	22.098.000,00	5.582.000,00	(16.516.000,00)	25,26		
4.02	4.02.0.00.0.00.01.0000	02.2.02.0004	5.1.02.01.01.0024	Belanja Alat/Bahan untuk Kegiatan Kantor-Alat Tulis Kantor	4.002.000,00	0,00	(4.002.000,00)	0,00		
4.02	4.02.0.00.0.00.01.0000	02.2.02.0004	5.1.02.01.01.0025	Belanja Alat/Bahan untuk Kegiatan Kantor- Kertas dan Cover	1.773.000,00	360.000,00	(1.413.000,00)	20,30		
4.02	4.02.0.00.0.00.01.0000	02.2.02.0004	5.1.02.01.01.0026	Belanja Alat/Bahan untuk Kegiatan Kantor- Bahan Cetak	5.918.000,00	0,00	(5.918.000,00)	0,00		
4.02	4.02.0.00.0.00.01.0000	02.2.02.0004	5.1.02.01.01.0027	Belanja Alat/Bahan untuk Kegiatan Kantor-Benda Pos	550.000,00	0,00	(550.000,00)	0,00		
4.02	4.02.0.00.0.00.01.0000	02.2.02.0004	5.1.02.01.01.0029	Belanja Alat/Bahan untuk Kegiatan Kantor-Bahan Komputer	1.462.000,00	1.152.000,00	(310.000,00)	78,80		
4.02	4.02.0.00.0.00.01.0000	02.2.02.0004	5.1.02.01.01.0052	Belanja Makanan dan Minuman Rapat	8.393.000,00	4.070.000,00	(4.323.000,00)	48,49		
4.02	4.02.0.00.0.00.01.0000	02.2.02.0004	5.1.02.04	Belanja Perjalanan Dinas	72.423.500,00	70.349.500,00	(2.074.000,00)	97,14		
4.02	4.02.0.00.0.00.01.0000	02.2.02.0004	5.1.02.04.01	Belanja Perjalanan Dinas Dalam Negeri	72.423.500,00	70.349.500,00	(2.074.000,00)	97,14		
4.02	4.02.0.00.0.00.01.0000	02.2.02.0004	5.1.02.04.01.0001	Belanja Perjalanan Dinas Biasa	72.423.500,00	70.349.500,00	(2.074.000,00)	97,14		

Kode Rekening				Uraian	Anggaran	Realisasi	Bertambah (Berkurang)	%	Dasar Hukum	Keterangan
4.02	4.02.0.00.0.00.01.0000	02.2.02.0005		PEMBAHASAN LAPORAN SEMESTER	142.908.000,00	119.325.200,00	(23.582.800,00)	83,50		
4.02	4.02.0.00.0.00.01.0000	02.2.02.0005	5.1	BELANJA OPERASI	142.908.000,00	119.325.200,00	(23.582.800,00)	83,50		
4.02	4.02.0.00.0.00.01.0000	02.2.02.0005	5.1.02	Belanja Barang dan Jasa	142.908.000,00	119.325.200,00	(23.582.800,00)	83,50		
4.02	4.02.0.00.0.00.01.0000	02.2.02.0005	5.1.02.01	Belanja Barang	13.113.000,00	0,00	(13.113.000,00)	0,00		
4.02	4.02.0.00.0.00.01.0000	02.2.02.0005	5.1.02.01.01	Belanja Barang Pakai Habis	13.113.000,00	0,00	(13.113.000,00)	0,00		
4.02	4.02.0.00.0.00.01.0000	02.2.02.0005	5.1.02.01.01.0025	Belanja Alat/Bahan untuk Kegiatan Kantor- Kertas dan Cover	1.079.000,00	0,00	(1.079.000,00)	0,00		
4.02	4.02.0.00.0.00.01.0000	02.2.02.0005	5.1.02.01.01.0026	Belanja Alat/Bahan untuk Kegiatan Kantor- Bahan Cetak	2.137.000,00	0,00	(2.137.000,00)	0,00		
4.02	4.02.0.00.0.00.01.0000	02.2.02.0005	5.1.02.01.01.0027	Belanja Alat/Bahan untuk Kegiatan Kantor-Benda Pos	425.000,00	0,00	(425.000,00)	0,00		
4.02	4.02.0.00.0.00.01.0000	02.2.02.0005	5.1.02.01.01.0029	Belanja Alat/Bahan untuk Kegiatan Kantor-Bahan Komputer	2.212.000,00	0,00	(2.212.000,00)	0,00		
4.02	4.02.0.00.0.00.01.0000	02.2.02.0005	5.1.02.01.01.0052	Belanja Makanan dan Minuman Rapat	7.260.000,00	0,00	(7.260.000,00)	0,00		
4.02	4.02.0.00.0.00.01.0000	02.2.02.0005	5.1.02.02	Belanja Jasa	1.040.000,00	1.040.000,00	0,00	100,00		
4.02	4.02.0.00.0.00.01.0000	02.2.02.0005	5.1.02.02.01	Belanja Jasa Kantor	1.040.000,00	1.040.000,00	0,00	100,00		
4.02	4.02.0.00.0.00.01.0000	02.2.02.0005	5.1.02.02.01.0026	Belanja Jasa Tenaga Administrasi	520.000,00	520.000,00	0,00	100,00		
4.02	4.02.0.00.0.00.01.0000	02.2.02.0005	5.1.02.02.01.0080	Belanja Honorarium Penanggungjawaban Pengelola Keuangan	520.000,00	520.000,00	0,00	100,00		
4.02	4.02.0.00.0.00.01.0000	02.2.02.0005	5.1.02.04	Belanja Perjalanan Dinas	128.755.000,00	118.285.200,00	(10.469.800,00)	91,87		
4.02	4.02.0.00.0.00.01.0000	02.2.02.0005	5.1.02.04.01	Belanja Perjalanan Dinas Dalam Negeri	128.755.000,00	118.285.200,00	(10.469.800,00)	91,87		
4.02	4.02.0.00.0.00.01.0000	02.2.02.0005	5.1.02.04.01.0001	Belanja Perjalanan Dinas Biasa	128.755.000,00	118.285.200,00	(10.469.800,00)	91,87		
4.02	4.02.0.00.0.00.01.0000	02.2.02.0006		PEMBAHASAN PERTANGGUNGJAWABAN APBD	284.640.000,00	248.282.300,00	(36.357.700,00)	87,23		
4.02	4.02.0.00.0.00.01.0000	02.2.02.0006	5.1	BELANJA OPERASI	284.640.000,00	248.282.300,00	(36.357.700,00)	87,23		
4.02	4.02.0.00.0.00.01.0000	02.2.02.0006	5.1.02	Belanja Barang dan Jasa	284.640.000,00	248.282.300,00	(36.357.700,00)	87,23		
4.02	4.02.0.00.0.00.01.0000	02.2.02.0006	5.1.02.01	Belanja Barang	35.625.000,00	11.838.000,00	(23.787.000,00)	33,23		
4.02	4.02.0.00.0.00.01.0000	02.2.02.0006	5.1.02.01.01	Belanja Barang Pakai Habis	35.625.000,00	11.838.000,00	(23.787.000,00)	33,23		
4.02	4.02.0.00.0.00.01.0000	02.2.02.0006	5.1.02.01.01.0025	Belanja Alat/Bahan untuk Kegiatan Kantor- Kertas dan Cover	1.344.000,00	480.000,00	(864.000,00)	35,71		
4.02	4.02.0.00.0.00.01.0000	02.2.02.0006	5.1.02.01.01.0026	Belanja Alat/Bahan untuk Kegiatan Kantor- Bahan Cetak	4.032.000,00	0,00	(4.032.000,00)	0,00		
4.02	4.02.0.00.0.00.01.0000	02.2.02.0006	5.1.02.01.01.0027	Belanja Alat/Bahan untuk Kegiatan Kantor-Benda Pos	850.000,00	650.000,00	(200.000,00)	76,47		
4.02	4.02.0.00.0.00.01.0000	02.2.02.0006	5.1.02.01.01.0029	Belanja Alat/Bahan untuk Kegiatan Kantor-Bahan Komputer	1.366.000,00	1.218.000,00	(148.000,00)	89,17		
4.02	4.02.0.00.0.00.01.0000	02.2.02.0006	5.1.02.01.01.0052	Belanja Makanan dan Minuman Rapat	28.033.000,00	9.490.000,00	(18.543.000,00)	33,85		
4.02	4.02.0.00.0.00.01.0000	02.2.02.0006	5.1.02.02	Belanja Jasa	11.300.000,00	0,00	(11.300.000,00)	0,00		
4.02	4.02.0.00.0.00.01.0000	02.2.02.0006	5.1.02.02.01	Belanja Jasa Kantor	6.800.000,00	0,00	(6.800.000,00)	0,00		
4.02	4.02.0.00.0.00.01.0000	02.2.02.0006	5.1.02.02.01.0003	Honorarium Narasumber atau Pembahas, Moderator, Pembawa Acara, dan Panitia	6.800.000,00	0,00	(6.800.000,00)	0,00		
4.02	4.02.0.00.0.00.01.0000	02.2.02.0006	5.1.02.02.05	Belanja Sewa Gedung dan Bangunan	4.500.000,00	0,00	(4.500.000,00)	0,00		
4.02	4.02.0.00.0.00.01.0000	02.2.02.0006	5.1.02.02.05.0043	Belanja Sewa Hotel	4.500.000,00	0,00	(4.500.000,00)	0,00		
4.02	4.02.0.00.0.00.01.0000	02.2.02.0006	5.1.02.04	Belanja Perjalanan Dinas	237.715.000,00	236.444.300,00	(1.270.700,00)	99,47		
4.02	4.02.0.00.0.00.01.0000	02.2.02.0006	5.1.02.04.01	Belanja Perjalanan Dinas Dalam Negeri	237.715.000,00	236.444.300,00	(1.270.700,00)	99,47		
4.02	4.02.0.00.0.00.01.0000	02.2.02.0006	5.1.02.04.01.0001	Belanja Perjalanan Dinas Biasa	237.715.000,00	236.444.300,00	(1.270.700,00)	99,47		
4.02	**4.02.0.00.0.00.01.0000**	**2.2.03**		**PENGAWASAN PENYELENGGARAAN PEMERINTAHAN**	**2.210.967.500,00**	**2.071.198.903,00**	**(139.768.597,00)**	**93,68**		
4.02	4.02.0.00.0.00.01.0000	02.2.03.0001		PENGAWASAN URUSAN PEMERINTAHAN BIDANG PEMERINTAHAN DAN HUKUM	313.463.500,00	283.661.900,00	(29.801.600,00)	90,49		
4.02	4.02.0.00.0.00.01.0000	02.2.03.0001	5.1	BELANJA OPERASI	313.463.500,00	283.661.900,00	(29.801.600,00)	90,49		
4.02	4.02.0.00.0.00.01.0000	02.2.03.0001	5.1.02	Belanja Barang dan Jasa	313.463.500,00	283.661.900,00	(29.801.600,00)	90,49		
4.02	4.02.0.00.0.00.01.0000	02.2.03.0001	5.1.02.01	Belanja Barang	34.184.500,00	8.090.000,00	(26.094.500,00)	23,67		
4.02	4.02.0.00.0.00.01.0000	02.2.03.0001	5.1.02.01.01	Belanja Barang Pakai Habis	34.184.500,00	8.090.000,00	(26.094.500,00)	23,67		
4.02	4.02.0.00.0.00.01.0000	02.2.03.0001	5.1.02.01.01.0024	Belanja Alat/Bahan untuk Kegiatan Kantor-Alat Tulis Kantor	490.000,00	490.000,00	0,00	100,00		
4.02	4.02.0.00.0.00.01.0000	02.2.03.0001	5.1.02.01.01.0025	Belanja Alat/Bahan untuk Kegiatan Kantor- Kertas dan Cover	1.240.000,00	1.190.000,00	(50.000,00)	95,97		
4.02	4.02.0.00.0.00.01.0000	02.2.03.0001	5.1.02.01.01.0026	Belanja Alat/Bahan untuk Kegiatan Kantor- Bahan Cetak	922.500,00	0,00	(922.500,00)	0,00		
4.02	4.02.0.00.0.00.01.0000	02.2.03.0001	5.1.02.01.01.0052	Belanja Makanan dan Minuman Rapat	31.532.000,00	6.410.000,00	(25.122.000,00)	20,33		

Kode Rekening				Uraian	Anggaran	Realisasi	Bertambah (Berkurang)	%	Dasar Hukum	Keterangan
4.02	4.02.0.00.0.00.01.0000	02.2.03.0001	5.1.02.04	Belanja Perjalanan Dinas	279.279.000,00	275.571.900,00	(3.707.100,00)	98,67		
4.02	4.02.0.00.0.00.01.0000	02.2.03.0001	5.1.02.04.01	Belanja Perjalanan Dinas Dalam Negeri	279.279.000,00	275.571.900,00	(3.707.100,00)	98,67		
4.02	4.02.0.00.0.00.01.0000	02.2.03.0001	5.1.02.04.01.0001	Belanja Perjalanan Dinas Biasa	279.279.000,00	275.571.900,00	(3.707.100,00)	98,67		
4.02	4.02.0.00.0.00.01.0000	02.2.03.0002		PENGAWASAN URUSAN PEMERINTAHAN BIDANG INFRASTRUKTUR	344.061.000,00	336.942.950,00	(7.118.050,00)	97,93		
4.02	4.02.0.00.0.00.01.0000	02.2.03.0002	5.1	BELANJA OPERASI	344.061.000,00	336.942.950,00	(7.118.050,00)	97,93		
4.02	4.02.0.00.0.00.01.0000	02.2.03.0002	5.1.02	Belanja Barang dan Jasa	344.061.000,00	336.942.950,00	(7.118.050,00)	97,93		
4.02	4.02.0.00.0.00.01.0000	02.2.03.0002	5.1.02.01	Belanja Barang	14.942.000,00	9.165.000,00	(5.777.000,00)	61,34		
4.02	4.02.0.00.0.00.01.0000	02.2.03.0002	5.1.02.01.01	Belanja Barang Pakai Habis	14.942.000,00	9.165.000,00	(5.777.000,00)	61,34		
4.02	4.02.0.00.0.00.01.0000	02.2.03.0002	5.1.02.01.01.0024	Belanja Alat/Bahan untuk Kegiatan Kantor-Alat Tulis Kantor	1.740.000,00	1.000.000,00	(740.000,00)	57,47		
4.02	4.02.0.00.0.00.01.0000	02.2.03.0002	5.1.02.01.01.0025	Belanja Alat/Bahan untuk Kegiatan Kantor- Kertas dan Cover	2.340.000,00	600.000,00	(1.740.000,00)	25,64		
4.02	4.02.0.00.0.00.01.0000	02.2.03.0002	5.1.02.01.01.0026	Belanja Alat/Bahan untuk Kegiatan Kantor- Bahan Cetak	897.000,00	0,00	(897.000,00)	0,00		
4.02	4.02.0.00.0.00.01.0000	02.2.03.0002	5.1.02.01.01.0027	Belanja Alat/Bahan untuk Kegiatan Kantor-Benda Pos	770.000,00	770.000,00	0,00	100,00		
4.02	4.02.0.00.0.00.01.0000	02.2.03.0002	5.1.02.01.01.0052	Belanja Makanan dan Minuman Rapat	9.195.000,00	6.795.000,00	(2.400.000,00)	73,90		
4.02	4.02.0.00.0.00.01.0000	02.2.03.0002	5.1.02.02	Belanja Jasa	2.376.000,00	2.376.000,00	0,00	100,00		
4.02	4.02.0.00.0.00.01.0000	02.2.03.0002	5.1.02.02.01	Belanja Jasa Kantor	2.376.000,00	2.376.000,00	0,00	100,00		
4.02	4.02.0.00.0.00.01.0000	02.2.03.0002	5.1.02.02.01.0080	Belanja Honorarium Penanggungjawaban Pengelola Keuangan	2.376.000,00	2.376.000,00	0,00	100,00		
4.02	4.02.0.00.0.00.01.0000	02.2.03.0002	5.1.02.04	Belanja Perjalanan Dinas	326.743.000,00	325.401.950,00	(1.341.050,00)	99,59		
4.02	4.02.0.00.0.00.01.0000	02.2.03.0002	5.1.02.04.01	Belanja Perjalanan Dinas Dalam Negeri	326.743.000,00	325.401.950,00	(1.341.050,00)	99,59		
4.02	4.02.0.00.0.00.01.0000	02.2.03.0002	5.1.02.04.01.0001	Belanja Perjalanan Dinas Biasa	326.743.000,00	325.401.950,00	(1.341.050,00)	99,59		
4.02	4.02.0.00.0.00.01.0000	02.2.03.0003		PENGAWASAN URUSAN PEMERINTAHAN BIDANG KESEJAHTERAAN RAKYAT	228.420.000,00	198.018.731,00	(30.401.269,00)	86,69		
4.02	4.02.0.00.0.00.01.0000	02.2.03.0003	5.1	BELANJA OPERASI	228.420.000,00	198.018.731,00	(30.401.269,00)	86,69		
4.02	4.02.0.00.0.00.01.0000	02.2.03.0003	5.1.02	Belanja Barang dan Jasa	228.420.000,00	198.018.731,00	(30.401.269,00)	86,69		
4.02	4.02.0.00.0.00.01.0000	02.2.03.0003	5.1.02.01	Belanja Barang	36.796.000,00	9.989.000,00	(26.807.000,00)	27,15		
4.02	4.02.0.00.0.00.01.0000	02.2.03.0003	5.1.02.01.01	Belanja Barang Pakai Habis	36.796.000,00	9.989.000,00	(26.807.000,00)	27,15		
4.02	4.02.0.00.0.00.01.0000	02.2.03.0003	5.1.02.01.01.0025	Belanja Alat/Bahan untuk Kegiatan Kantor- Kertas dan Cover	1.454.000,00	1.190.000,00	(264.000,00)	81,84		
4.02	4.02.0.00.0.00.01.0000	02.2.03.0003	5.1.02.01.01.0026	Belanja Alat/Bahan untuk Kegiatan Kantor- Bahan Cetak	660.000,00	0,00	(660.000,00)	0,00		
4.02	4.02.0.00.0.00.01.0000	02.2.03.0003	5.1.02.01.01.0029	Belanja Alat/Bahan untuk Kegiatan Kantor-Bahan Komputer	471.000,00	349.000,00	(122.000,00)	74,10		
4.02	4.02.0.00.0.00.01.0000	02.2.03.0003	5.1.02.01.01.0052	Belanja Makanan dan Minuman Rapat	34.211.000,00	8.450.000,00	(25.761.000,00)	24,70		
4.02	4.02.0.00.0.00.01.0000	02.2.03.0003	5.1.02.02	Belanja Jasa	3.552.000,00	3.552.000,00	0,00	100,00		
4.02	4.02.0.00.0.00.01.0000	02.2.03.0003	5.1.02.02.01	Belanja Jasa Kantor	3.552.000,00	3.552.000,00	0,00	100,00		
4.02	4.02.0.00.0.00.01.0000	02.2.03.0003	5.1.02.02.01.0026	Belanja Jasa Tenaga Administrasi	1.776.000,00	1.776.000,00	0,00	100,00		
4.02	4.02.0.00.0.00.01.0000	02.2.03.0003	5.1.02.02.01.0080	Belanja Honorarium Penanggungjawaban Pengelola Keuangan	1.776.000,00	1.776.000,00	0,00	100,00		
4.02	4.02.0.00.0.00.01.0000	02.2.03.0003	5.1.02.04	Belanja Perjalanan Dinas	188.072.000,00	184.477.731,00	(3.594.269,00)	98,09		
4.02	4.02.0.00.0.00.01.0000	02.2.03.0003	5.1.02.04.01	Belanja Perjalanan Dinas Dalam Negeri	188.072.000,00	184.477.731,00	(3.594.269,00)	98,09		
4.02	4.02.0.00.0.00.01.0000	02.2.03.0003	5.1.02.04.01.0001	Belanja Perjalanan Dinas Biasa	188.072.000,00	184.477.731,00	(3.594.269,00)	98,09		
4.02	4.02.0.00.0.00.01.0000	02.2.03.0004		PENGAWASAN URUSAN PEMERINTAHAN BIDANG PEREKONOMIAN	265.782.500,00	245.663.886,00	(20.118.614,00)	92,43		
4.02	4.02.0.00.0.00.01.0000	02.2.03.0004	5.1	BELANJA OPERASI	265.782.500,00	245.663.886,00	(20.118.614,00)	92,43		
4.02	4.02.0.00.0.00.01.0000	02.2.03.0004	5.1.02	Belanja Barang dan Jasa	265.782.500,00	245.663.886,00	(20.118.614,00)	92,43		
4.02	4.02.0.00.0.00.01.0000	02.2.03.0004	5.1.02.01	Belanja Barang	26.345.500,00	6.591.000,00	(19.754.500,00)	25,02		
4.02	4.02.0.00.0.00.01.0000	02.2.03.0004	5.1.02.01.01	Belanja Barang Pakai Habis	26.345.500,00	6.591.000,00	(19.754.500,00)	25,02		
4.02	4.02.0.00.0.00.01.0000	02.2.03.0004	5.1.02.01.01.0025	Belanja Alat/Bahan untuk Kegiatan Kantor- Kertas dan Cover	1.420.000,00	1.368.000,00	(52.000,00)	96,34		
4.02	4.02.0.00.0.00.01.0000	02.2.03.0004	5.1.02.01.01.0026	Belanja Alat/Bahan untuk Kegiatan Kantor- Bahan Cetak	2.197.500,00	0,00	(2.197.500,00)	0,00		
4.02	4.02.0.00.0.00.01.0000	02.2.03.0004	5.1.02.01.01.0027	Belanja Alat/Bahan untuk Kegiatan Kantor-Benda Pos	330.000,00	330.000,00	0,00	100,00		
4.02	4.02.0.00.0.00.01.0000	02.2.03.0004	5.1.02.01.01.0029	Belanja Alat/Bahan untuk Kegiatan Kantor-Bahan Komputer	1.040.000,00	928.000,00	(112.000,00)	89,23		
4.02	4.02.0.00.0.00.01.0000	02.2.03.0004	5.1.02.01.01.0052	Belanja Makanan dan Minuman Rapat	21.358.000,00	3.965.000,00	(17.393.000,00)	18,56		
4.02	4.02.0.00.0.00.01.0000	02.2.03.0004	5.1.02.02	Belanja Jasa	3.432.000,00	3.432.000,00	0,00	100,00		

Kode Rekening				Uraian	Anggaran	Realisasi	Bertambah (Berkurang)	%	Dasar Hukum	Keterangan
4.02	4.02.0.00.0.00.01.0000	02.2.03.0004	5.1.02.02.01	Belanja Jasa Kantor	3.432.000,00	3.432.000,00	0,00	100,00		
4.02	4.02.0.00.0.00.01.0000	02.2.03.0004	5.1.02.02.01.0026	Belanja Jasa Tenaga Administrasi	1.056.000,00	1.056.000,00	0,00	100,00		
4.02	4.02.0.00.0.00.01.0000	02.2.03.0004	5.1.02.02.01.0080	Belanja Honorarium Penanggungjawaban Pengelola Keuangan	2.376.000,00	2.376.000,00	0,00	100,00		
4.02	4.02.0.00.0.00.01.0000	02.2.03.0004	5.1.02.04	Belanja Perjalanan Dinas	236.005.000,00	235.640.886,00	(364.114,00)	99,85		
4.02	4.02.0.00.0.00.01.0000	02.2.03.0004	5.1.02.04.01	Belanja Perjalanan Dinas Dalam Negeri	236.005.000,00	235.640.886,00	(364.114,00)	99,85		
4.02	4.02.0.00.0.00.01.0000	02.2.03.0004	5.1.02.04.01.0001	Belanja Perjalanan Dinas Biasa	236.005.000,00	235.640.886,00	(364.114,00)	99,85		
4.02	4.02.0.00.0.00.01.0000	02.2.03.0005		PENGAWASAN URUSAN PEMERINTAHAN BIDANG SUMBER DAYA ALAM	312.893.500,00	304.715.019,00	(8.178.481,00)	97,39		
4.02	4.02.0.00.0.00.01.0000	02.2.03.0005	5.1	BELANJA OPERASI	312.893.500,00	304.715.019,00	(8.178.481,00)	97,39		
4.02	4.02.0.00.0.00.01.0000	02.2.03.0005	5.1.02	Belanja Barang dan Jasa	312.893.500,00	304.715.019,00	(8.178.481,00)	97,39		
4.02	4.02.0.00.0.00.01.0000	02.2.03.0005	5.1.02.01	Belanja Barang	22.961.500,00	17.715.000,00	(5.246.500,00)	77,15		
4.02	4.02.0.00.0.00.01.0000	02.2.03.0005	5.1.02.01.01	Belanja Barang Pakai Habis	22.961.500,00	17.715.000,00	(5.246.500,00)	77,15		
4.02	4.02.0.00.0.00.01.0000	02.2.03.0005	5.1.02.01.01.0025	Belanja Alat/Bahan untuk Kegiatan Kantor- Kertas dan Cover	2.181.000,00	1.785.000,00	(396.000,00)	81,84		
4.02	4.02.0.00.0.00.01.0000	02.2.03.0005	5.1.02.01.01.0026	Belanja Alat/Bahan untuk Kegiatan Kantor- Bahan Cetak	2.740.500,00	0,00	(2.740.500,00)	0,00		
4.02	4.02.0.00.0.00.01.0000	02.2.03.0005	5.1.02.01.01.0027	Belanja Alat/Bahan untuk Kegiatan Kantor-Benda Pos	1.210.000,00	1.210.000,00	0,00	100,00		
4.02	4.02.0.00.0.00.01.0000	02.2.03.0005	5.1.02.01.01.0052	Belanja Makanan dan Minuman Rapat	16.830.000,00	14.720.000,00	(2.110.000,00)	87,46		
4.02	4.02.0.00.0.00.01.0000	02.2.03.0005	5.1.02.02	Belanja Jasa	1.776.000,00	888.000,00	(888.000,00)	50,00		
4.02	4.02.0.00.0.00.01.0000	02.2.03.0005	5.1.02.02.01	Belanja Jasa Kantor	1.776.000,00	888.000,00	(888.000,00)	50,00		
4.02	4.02.0.00.0.00.01.0000	02.2.03.0005	5.1.02.02.01.0026	Belanja Jasa Tenaga Administrasi	888.000,00	0,00	(888.000,00)	0,00		
4.02	4.02.0.00.0.00.01.0000	02.2.03.0005	5.1.02.02.01.0080	Belanja Honorarium Penanggungjawaban Pengelola Keuangan	888.000,00	888.000,00	0,00	100,00		
4.02	4.02.0.00.0.00.01.0000	02.2.03.0005	5.1.02.04	Belanja Perjalanan Dinas	288.156.000,00	286.112.019,00	(2.043.981,00)	99,29		
4.02	4.02.0.00.0.00.01.0000	02.2.03.0005	5.1.02.04.01	Belanja Perjalanan Dinas Dalam Negeri	288.156.000,00	286.112.019,00	(2.043.981,00)	99,29		
4.02	4.02.0.00.0.00.01.0000	02.2.03.0005	5.1.02.04.01.0001	Belanja Perjalanan Dinas Biasa	288.156.000,00	286.112.019,00	(2.043.981,00)	99,29		
4.02	4.02.0.00.0.00.01.0000	02.2.03.0006		PENGAWASAN TINDAK LANJUT HASIL PEMERIKSAAN LAPORAN KEUANGAN OLEH BADAN PEMERIKSA KEUANGAN	196.027.500,00	188.455.058,00	(7.572.442,00)	96,14		
4.02	4.02.0.00.0.00.01.0000	02.2.03.0006	5.1	BELANJA OPERASI	196.027.500,00	188.455.058,00	(7.572.442,00)	96,14		
4.02	4.02.0.00.0.00.01.0000	02.2.03.0006	5.1.02	Belanja Barang dan Jasa	196.027.500,00	188.455.058,00	(7.572.442,00)	96,14		
4.02	4.02.0.00.0.00.01.0000	02.2.03.0006	5.1.02.01	Belanja Barang	10.912.500,00	3.504.000,00	(7.408.500,00)	32,11		
4.02	4.02.0.00.0.00.01.0000	02.2.03.0006	5.1.02.01.01	Belanja Barang Pakai Habis	10.912.500,00	3.504.000,00	(7.408.500,00)	32,11		
4.02	4.02.0.00.0.00.01.0000	02.2.03.0006	5.1.02.01.01.0024	Belanja Alat/Bahan untuk Kegiatan Kantor-Alat Tulis Kantor	580.000,00	500.000,00	(80.000,00)	86,21		
4.02	4.02.0.00.0.00.01.0000	02.2.03.0006	5.1.02.01.01.0025	Belanja Alat/Bahan untuk Kegiatan Kantor- Kertas dan Cover	820.000,00	600.000,00	(220.000,00)	73,17		
4.02	4.02.0.00.0.00.01.0000	02.2.03.0006	5.1.02.01.01.0026	Belanja Alat/Bahan untuk Kegiatan Kantor- Bahan Cetak	3.262.500,00	1.104.000,00	(2.158.500,00)	33,84		
4.02	4.02.0.00.0.00.01.0000	02.2.03.0006	5.1.02.01.01.0029	Belanja Alat/Bahan untuk Kegiatan Kantor-Bahan Komputer	1.300.000,00	1.300.000,00	0,00	100,00		
4.02	4.02.0.00.0.00.01.0000	02.2.03.0006	5.1.02.01.01.0052	Belanja Makanan dan Minuman Rapat	4.950.000,00	0,00	(4.950.000,00)	0,00		
4.02	4.02.0.00.0.00.01.0000	02.2.03.0006	5.1.02.02	Belanja Jasa	520.000,00	520.000,00	0,00	100,00		
4.02	4.02.0.00.0.00.01.0000	02.2.03.0006	5.1.02.02.01	Belanja Jasa Kantor	520.000,00	520.000,00	0,00	100,00		
4.02	4.02.0.00.0.00.01.0000	02.2.03.0006	5.1.02.02.01.0080	Belanja Honorarium Penanggungjawaban Pengelola Keuangan	520.000,00	520.000,00	0,00	100,00		
4.02	4.02.0.00.0.00.01.0000	02.2.03.0006	5.1.02.04	Belanja Perjalanan Dinas	184.595.000,00	184.431.058,00	(163.942,00)	99,91		
4.02	4.02.0.00.0.00.01.0000	02.2.03.0006	5.1.02.04.01	Belanja Perjalanan Dinas Dalam Negeri	184.595.000,00	184.431.058,00	(163.942,00)	99,91		
4.02	4.02.0.00.0.00.01.0000	02.2.03.0006	5.1.02.04.01.0001	Belanja Perjalanan Dinas Biasa	184.595.000,00	184.431.058,00	(163.942,00)	99,91		
4.02	4.02.0.00.0.00.01.0000	02.2.03.0007		PENGAWASAN PENGGUNAAN ANGGARAN	341.624.500,00	317.518.469,00	(24.106.031,00)	92,94		
4.02	4.02.0.00.0.00.01.0000	02.2.03.0007	5.1	BELANJA OPERASI	341.624.500,00	317.518.469,00	(24.106.031,00)	92,94		
4.02	4.02.0.00.0.00.01.0000	02.2.03.0007	5.1.02	Belanja Barang dan Jasa	341.624.500,00	317.518.469,00	(24.106.031,00)	92,94		
4.02	4.02.0.00.0.00.01.0000	02.2.03.0007	5.1.02.01	Belanja Barang	23.932.500,00	7.990.000,00	(15.942.500,00)	33,39		
4.02	4.02.0.00.0.00.01.0000	02.2.03.0007	5.1.02.01.01	Belanja Barang Pakai Habis	23.932.500,00	7.990.000,00	(15.942.500,00)	33,39		
4.02	4.02.0.00.0.00.01.0000	02.2.03.0007	5.1.02.01.01.0026	Belanja Alat/Bahan untuk Kegiatan Kantor- Bahan Cetak	2.825.500,00	0,00	(2.825.500,00)	0,00		
4.02	4.02.0.00.0.00.01.0000	02.2.03.0007	5.1.02.01.01.0027	Belanja Alat/Bahan untuk Kegiatan Kantor-Benda Pos	1.100.000,00	1.100.000,00	0,00	100,00		

Kode Rekening				Uraian	Anggaran	Realisasi	Bertambah (Berkurang)	%	Dasar Hukum	Keterangan
4.02	4.02.0.00.0.00.01.0000	02.2.03.0007	5.1.02.01.01.0052	Belanja Makanan dan Minuman Rapat	20.007.000,00	6.890.000,00	(13.117.000,00)	34,44		
4.02	4.02.0.00.0.00.01.0000	02.2.03.0007	5.1.02.04	Belanja Perjalanan Dinas	317.692.000,00	309.528.469,00	(8.163.531,00)	97,43		
4.02	4.02.0.00.0.00.01.0000	02.2.03.0007	5.1.02.04.01	Belanja Perjalanan Dinas Dalam Negeri	317.692.000,00	309.528.469,00	(8.163.531,00)	97,43		
4.02	4.02.0.00.0.00.01.0000	02.2.03.0007	5.1.02.04.01.0001	Belanja Perjalanan Dinas Biasa	317.692.000,00	309.528.469,00	(8.163.531,00)	97,43		
4.02	4.02.0.00.0.00.01.0000	02.2.03.0008		PEMBAHASAN LAPORAN KETERANGAN PERTANGGUNGJAWABAN KEPALA DAERAH	208.695.000,00	196.222.890,00	(12.472.110,00)	94,02		
4.02	4.02.0.00.0.00.01.0000	02.2.03.0008	5.1	BELANJA OPERASI	208.695.000,00	196.222.890,00	(12.472.110,00)	94,02		
4.02	4.02.0.00.0.00.01.0000	02.2.03.0008	5.1.02	Belanja Barang dan Jasa	208.695.000,00	196.222.890,00	(12.472.110,00)	94,02		
4.02	4.02.0.00.0.00.01.0000	02.2.03.0008	5.1.02.01	Belanja Barang	17.629.000,00	12.909.000,00	(4.720.000,00)	73,23		
4.02	4.02.0.00.0.00.01.0000	02.2.03.0008	5.1.02.01.01	Belanja Barang Pakai Habis	17.629.000,00	12.909.000,00	(4.720.000,00)	73,23		
4.02	4.02.0.00.0.00.01.0000	02.2.03.0008	5.1.02.01.01.0025	Belanja Alat/Bahan untuk Kegiatan Kantor- Kertas dan Cover	1.770.000,00	1.331.000,00	(439.000,00)	75,20		
4.02	4.02.0.00.0.00.01.0000	02.2.03.0008	5.1.02.01.01.0026	Belanja Alat/Bahan untuk Kegiatan Kantor- Bahan Cetak	1.388.000,00	0,00	(1.388.000,00)	0,00		
4.02	4.02.0.00.0.00.01.0000	02.2.03.0008	5.1.02.01.01.0027	Belanja Alat/Bahan untuk Kegiatan Kantor-Benda Pos	550.000,00	0,00	(550.000,00)	0,00		
4.02	4.02.0.00.0.00.01.0000	02.2.03.0008	5.1.02.01.01.0029	Belanja Alat/Bahan untuk Kegiatan Kantor-Bahan Komputer	846.000,00	698.000,00	(148.000,00)	82,51		
4.02	4.02.0.00.0.00.01.0000	02.2.03.0008	5.1.02.01.01.0052	Belanja Makanan dan Minuman Rapat	13.075.000,00	10.880.000,00	(2.195.000,00)	83,21		
4.02	4.02.0.00.0.00.01.0000	02.2.03.0008	5.1.02.02	Belanja Jasa	11.300.000,00	11.168.000,00	(132.000,00)	98,83		
4.02	4.02.0.00.0.00.01.0000	02.2.03.0008	5.1.02.02.01	Belanja Jasa Kantor	6.800.000,00	6.800.000,00	0,00	100,00		
4.02	4.02.0.00.0.00.01.0000	02.2.03.0008	5.1.02.02.01.0003	Honorarium Narasumber atau Pembahas, Moderator, Pembawa Acara, dan Panitia	6.800.000,00	6.800.000,00	0,00	100,00		
4.02	4.02.0.00.0.00.01.0000	02.2.03.0008	5.1.02.02.05	Belanja Sewa Gedung dan Bangunan	4.500.000,00	4.368.000,00	(132.000,00)	97,07		
4.02	4.02.0.00.0.00.01.0000	02.2.03.0008	5.1.02.02.05.0043	Belanja Sewa Hotel	4.500.000,00	4.368.000,00	(132.000,00)	97,07		
4.02	4.02.0.00.0.00.01.0000	02.2.03.0008	5.1.02.04	Belanja Perjalanan Dinas	179.766.000,00	172.145.890,00	(7.620.110,00)	95,76		
4.02	4.02.0.00.0.00.01.0000	02.2.03.0008	5.1.02.04.01	Belanja Perjalanan Dinas Dalam Negeri	179.766.000,00	172.145.890,00	(7.620.110,00)	95,76		
4.02	4.02.0.00.0.00.01.0000	02.2.03.0008	5.1.02.04.01.0001	Belanja Perjalanan Dinas Biasa	179.766.000,00	172.145.890,00	(7.620.110,00)	95,76		
4.02	**4.02.0.00.0.00.01.0000**	**2.2.04**		**PENINGKATAN KAPASITAS DPRD**	**3.574.686.274,00**	**2.961.674.424,00**	**(613.011.850,00)**	**82,85**		
4.02	4.02.0.00.0.00.01.0000	02.2.04.0001		ORIENTASI DPRD	519.691.400,00	466.954.000,00	(52.737.400,00)	89,85		
4.02	4.02.0.00.0.00.01.0000	02.2.04.0001	5.1	BELANJA OPERASI	519.691.400,00	466.954.000,00	(52.737.400,00)	89,85		
4.02	4.02.0.00.0.00.01.0000	02.2.04.0001	5.1.02	Belanja Barang dan Jasa	519.691.400,00	466.954.000,00	(52.737.400,00)	89,85		
4.02	4.02.0.00.0.00.01.0000	02.2.04.0001	5.1.02.01	Belanja Barang	8.850.000,00	8.850.000,00	0,00	100,00		
4.02	4.02.0.00.0.00.01.0000	02.2.04.0001	5.1.02.01.01	Belanja Barang Pakai Habis	8.850.000,00	8.850.000,00	0,00	100,00		
4.02	4.02.0.00.0.00.01.0000	02.2.04.0001	5.1.02.01.01.0036	Belanja Alat/Bahan untuk Kegiatan Kantor-Alat/Bahan untuk Kegiatan Kantor Lainnya	8.850.000,00	8.850.000,00	0,00	100,00		
4.02	4.02.0.00.0.00.01.0000	02.2.04.0001	5.1.02.02	Belanja Jasa	302.400.000,00	302.400.000,00	0,00	100,00		
4.02	4.02.0.00.0.00.01.0000	02.2.04.0001	5.1.02.02.05	Belanja Sewa Gedung dan Bangunan	302.400.000,00	302.400.000,00	0,00	100,00		
4.02	4.02.0.00.0.00.01.0000	02.2.04.0001	5.1.02.02.05.0043	Belanja Sewa Hotel	302.400.000,00	302.400.000,00	0,00	100,00		
4.02	4.02.0.00.0.00.01.0000	02.2.04.0001	5.1.02.04	Belanja Perjalanan Dinas	208.441.400,00	155.704.000,00	(52.737.400,00)	74,70		
4.02	4.02.0.00.0.00.01.0000	02.2.04.0001	5.1.02.04.01	Belanja Perjalanan Dinas Dalam Negeri	208.441.400,00	155.704.000,00	(52.737.400,00)	74,70		
4.02	4.02.0.00.0.00.01.0000	02.2.04.0001	5.1.02.04.01.0001	Belanja Perjalanan Dinas Biasa	208.441.400,00	155.704.000,00	(52.737.400,00)	74,70		
4.02	4.02.0.00.0.00.01.0000	02.2.04.0002		PENDALAMAN TUGAS DPRD	769.040.874,00	683.496.534,00	(85.544.340,00)	88,88		
4.02	4.02.0.00.0.00.01.0000	02.2.04.0002	5.1	BELANJA OPERASI	769.040.874,00	683.496.534,00	(85.544.340,00)	88,88		
4.02	4.02.0.00.0.00.01.0000	02.2.04.0002	5.1.02	Belanja Barang dan Jasa	769.040.874,00	683.496.534,00	(85.544.340,00)	88,88		
4.02	4.02.0.00.0.00.01.0000	02.2.04.0002	5.1.02.01	Belanja Barang	7.612.000,00	7.521.000,00	(91.000,00)	98,80		
4.02	4.02.0.00.0.00.01.0000	02.2.04.0002	5.1.02.01.01	Belanja Barang Pakai Habis	7.612.000,00	7.521.000,00	(91.000,00)	98,80		
4.02	4.02.0.00.0.00.01.0000	02.2.04.0002	5.1.02.01.01.0024	Belanja Alat/Bahan untuk Kegiatan Kantor-Alat Tulis Kantor	1.721.000,00	1.677.000,00	(44.000,00)	97,44		
4.02	4.02.0.00.0.00.01.0000	02.2.04.0002	5.1.02.01.01.0025	Belanja Alat/Bahan untuk Kegiatan Kantor- Kertas dan Cover	2.041.000,00	2.000.000,00	(41.000,00)	97,99		
4.02	4.02.0.00.0.00.01.0000	02.2.04.0002	5.1.02.01.01.0027	Belanja Alat/Bahan untuk Kegiatan Kantor-Benda Pos	2.550.000,00	2.544.000,00	(6.000,00)	99,76		
4.02	4.02.0.00.0.00.01.0000	02.2.04.0002	5.1.02.01.01.0029	Belanja Alat/Bahan untuk Kegiatan Kantor-Bahan Komputer	1.300.000,00	1.300.000,00	0,00	100,00		
4.02	4.02.0.00.0.00.01.0000	02.2.04.0002	5.1.02.02	Belanja Jasa	450.168.000,00	370.118.000,00	(80.050.000,00)	82,22		

Kode Rekening				Uraian	Anggaran	Realisasi	Bertambah (Berkurang)	%	Dasar Hukum	Keterangan
4.02	4.02.0.00.0.00.01.0000	02.2.04.0002	5.1.02.02.01	Belanja Jasa Kantor	3.168.000,00	3.168.000,00	0,00	100,00		
4.02	4.02.0.00.0.00.01.0000	02.2.04.0002	5.1.02.02.01.0026	Belanja Jasa Tenaga Administrasi	1.056.000,00	1.056.000,00	0,00	100,00		
4.02	4.02.0.00.0.00.01.0000	02.2.04.0002	5.1.02.02.01.0080	Belanja Honorarium Penanggungjawaban Pengelola Keuangan	2.112.000,00	2.112.000,00	0,00	100,00		
4.02	4.02.0.00.0.00.01.0000	02.2.04.0002	5.1.02.02.12	Belanja Kursus/Pelatihan, Sosialisasi, Bimbingan Teknis serta Pendidikan dan Pelatihan	447.000.000,00	366.950.000,00	(80.050.000,00)	82,09		
4.02	4.02.0.00.0.00.01.0000	02.2.04.0002	5.1.02.02.12.0003	Belanja Bimbingan Teknis	447.000.000,00	366.950.000,00	(80.050.000,00)	82,09		
4.02	4.02.0.00.0.00.01.0000	02.2.04.0002	5.1.02.04	Belanja Perjalanan Dinas	311.260.874,00	305.857.534,00	(5.403.340,00)	98,26		
4.02	4.02.0.00.0.00.01.0000	02.2.04.0002	5.1.02.04.01	Belanja Perjalanan Dinas Dalam Negeri	311.260.874,00	305.857.534,00	(5.403.340,00)	98,26		
4.02	4.02.0.00.0.00.01.0000	02.2.04.0002	5.1.02.04.01.0001	Belanja Perjalanan Dinas Biasa	311.260.874,00	305.857.534,00	(5.403.340,00)	98,26		
4.02	4.02.0.00.0.00.01.0000	02.2.04.0004		PENYEDIAAN KELOMPOK PAKAR DAN TIM AHLI	190.925.000,00	108.500.000,00	(82.425.000,00)	56,83		
4.02	4.02.0.00.0.00.01.0000	02.2.04.0004	5.1	BELANJA OPERASI	190.925.000,00	108.500.000,00	(82.425.000,00)	56,83		
4.02	4.02.0.00.0.00.01.0000	02.2.04.0004	5.1.02	Belanja Barang dan Jasa	190.925.000,00	108.500.000,00	(82.425.000,00)	56,83		
4.02	4.02.0.00.0.00.01.0000	02.2.04.0004	5.1.02.01	Belanja Barang	4.425.000,00	0,00	(4.425.000,00)	0,00		
4.02	4.02.0.00.0.00.01.0000	02.2.04.0004	5.1.02.01.01	Belanja Barang Pakai Habis	4.425.000,00	0,00	(4.425.000,00)	0,00		
4.02	4.02.0.00.0.00.01.0000	02.2.04.0004	5.1.02.01.01.0024	Belanja Alat/Bahan untuk Kegiatan Kantor-Alat Tulis Kantor	1.158.000,00	0,00	(1.158.000,00)	0,00		
4.02	4.02.0.00.0.00.01.0000	02.2.04.0004	5.1.02.01.01.0025	Belanja Alat/Bahan untuk Kegiatan Kantor- Kertas dan Cover	867.000,00	0,00	(867.000,00)	0,00		
4.02	4.02.0.00.0.00.01.0000	02.2.04.0004	5.1.02.01.01.0026	Belanja Alat/Bahan untuk Kegiatan Kantor- Bahan Cetak	2.400.000,00	0,00	(2.400.000,00)	0,00		
4.02	4.02.0.00.0.00.01.0000	02.2.04.0004	5.1.02.02	Belanja Jasa	186.500.000,00	108.500.000,00	(78.000.000,00)	58,18		
4.02	4.02.0.00.0.00.01.0000	02.2.04.0004	5.1.02.02.01	Belanja Jasa Kantor	56.000.000,00	14.000.000,00	(42.000.000,00)	25,00		
4.02	4.02.0.00.0.00.01.0000	02.2.04.0004	5.1.02.02.01.0003	Honorarium Narasumber atau Pembahas, Moderator, Pembawa Acara, dan Panitia	18.000.000,00	0,00	(18.000.000,00)	0,00		
4.02	4.02.0.00.0.00.01.0000	02.2.04.0004	5.1.02.02.01.0029	Belanja Jasa Tenaga Ahli	38.000.000,00	14.000.000,00	(24.000.000,00)	36,84		
4.02	4.02.0.00.0.00.01.0000	02.2.04.0004	5.1.02.02.05	Belanja Sewa Gedung dan Bangunan	36.000.000,00	0,00	(36.000.000,00)	0,00		
4.02	4.02.0.00.0.00.01.0000	02.2.04.0004	5.1.02.02.05.0043	Belanja Sewa Hotel	36.000.000,00	0,00	(36.000.000,00)	0,00		
4.02	4.02.0.00.0.00.01.0000	02.2.04.0004	5.1.02.02.09	Belanja Jasa Konsultansi Non Konstruksi	94.500.000,00	94.500.000,00	0,00	100,00		
4.02	4.02.0.00.0.00.01.0000	02.2.04.0004	5.1.02.02.09.0014	Belanja Jasa Konsultansi Berorientasi Layanan-Jasa Khusus	94.500.000,00	94.500.000,00	0,00	100,00		
4.02	4.02.0.00.0.00.01.0000	02.2.04.0005		PENYEDIAAN TENAGA AHLI FRAKSI	431.248.000,00	408.664.000,00	(22.584.000,00)	94,76		
4.02	4.02.0.00.0.00.01.0000	02.2.04.0005	5.1	BELANJA OPERASI	431.248.000,00	408.664.000,00	(22.584.000,00)	94,76		
4.02	4.02.0.00.0.00.01.0000	02.2.04.0005	5.1.02	Belanja Barang dan Jasa	431.248.000,00	408.664.000,00	(22.584.000,00)	94,76		
4.02	4.02.0.00.0.00.01.0000	02.2.04.0005	5.1.02.01	Belanja Barang	22.584.000,00	0,00	(22.584.000,00)	0,00		
4.02	4.02.0.00.0.00.01.0000	02.2.04.0005	5.1.02.01.01	Belanja Barang Pakai Habis	22.584.000,00	0,00	(22.584.000,00)	0,00		
4.02	4.02.0.00.0.00.01.0000	02.2.04.0005	5.1.02.01.01.0024	Belanja Alat/Bahan untuk Kegiatan Kantor-Alat Tulis Kantor	245.000,00	0,00	(245.000,00)	0,00		
4.02	4.02.0.00.0.00.01.0000	02.2.04.0005	5.1.02.01.01.0025	Belanja Alat/Bahan untuk Kegiatan Kantor- Kertas dan Cover	1.339.000,00	0,00	(1.339.000,00)	0,00		
4.02	4.02.0.00.0.00.01.0000	02.2.04.0005	5.1.02.01.01.0026	Belanja Alat/Bahan untuk Kegiatan Kantor- Bahan Cetak	1.200.000,00	0,00	(1.200.000,00)	0,00		
4.02	4.02.0.00.0.00.01.0000	02.2.04.0005	5.1.02.01.01.0052	Belanja Makanan dan Minuman Rapat	19.800.000,00	0,00	(19.800.000,00)	0,00		
4.02	4.02.0.00.0.00.01.0000	02.2.04.0005	5.1.02.02	Belanja Jasa	408.664.000,00	408.664.000,00	0,00	100,00		
4.02	4.02.0.00.0.00.01.0000	02.2.04.0005	5.1.02.02.01	Belanja Jasa Kantor	408.664.000,00	408.664.000,00	0,00	100,00		
4.02	4.02.0.00.0.00.01.0000	02.2.04.0005	5.1.02.02.01.0026	Belanja Jasa Tenaga Administrasi	888.000,00	888.000,00	0,00	100,00		
4.02	4.02.0.00.0.00.01.0000	02.2.04.0005	5.1.02.02.01.0029	Belanja Jasa Tenaga Ahli	406.000.000,00	406.000.000,00	0,00	100,00		
4.02	4.02.0.00.0.00.01.0000	02.2.04.0005	5.1.02.02.01.0080	Belanja Honorarium Penanggungjawaban Pengelola Keuangan	1.776.000,00	1.776.000,00	0,00	100,00		
4.02	4.02.0.00.0.00.01.0000	02.2.04.0006		PENYELENGGARAAN HUBUNGAN MASYARAKAT	225.208.000,00	125.210.505,00	(99.997.495,00)	55,60		
4.02	4.02.0.00.0.00.01.0000	02.2.04.0006	5.1	BELANJA OPERASI	225.208.000,00	125.210.505,00	(99.997.495,00)	55,60		
4.02	4.02.0.00.0.00.01.0000	02.2.04.0006	5.1.02	Belanja Barang dan Jasa	225.208.000,00	125.210.505,00	(99.997.495,00)	55,60		
4.02	4.02.0.00.0.00.01.0000	02.2.04.0006	5.1.02.01	Belanja Barang	155.006.000,00	55.008.505,00	(99.997.495,00)	35,49		
4.02	4.02.0.00.0.00.01.0000	02.2.04.0006	5.1.02.01.01	Belanja Barang Pakai Habis	155.006.000,00	55.008.505,00	(99.997.495,00)	35,49		
4.02	4.02.0.00.0.00.01.0000	02.2.04.0006	5.1.02.01.01.0024	Belanja Alat/Bahan untuk Kegiatan Kantor-Alat Tulis Kantor	828.000,00	828.000,00	0,00	100,00		
4.02	4.02.0.00.0.00.01.0000	02.2.04.0006	5.1.02.01.01.0025	Belanja Alat/Bahan untuk Kegiatan Kantor- Kertas dan Cover	1.570.000,00	1.250.000,00	(320.000,00)	79,62		

Kode Rekening				Uraian	Anggaran	Realisasi	Bertambah (Berkurang)	%	Dasar Hukum	Keterangan
4.02	4.02.0.00.0.00.01.0000	02.2.04.0006	5.1.02.01.01.0029	Belanja Alat/Bahan untuk Kegiatan Kantor-Bahan Komputer	1.300.000,00	1.300.000,00	0,00	100,00		
4.02	4.02.0.00.0.00.01.0000	02.2.04.0006	5.1.02.01.01.0052	Belanja Makanan dan Minuman Rapat	151.308.000,00	51.630.505,00	(99.677.495,00)	34,12		
4.02	4.02.0.00.0.00.01.0000	02.2.04.0006	5.1.02.02	Belanja Jasa	70.202.000,00	70.202.000,00	0,00	100,00		
4.02	4.02.0.00.0.00.01.0000	02.2.04.0006	5.1.02.02.01	Belanja Jasa Kantor	70.202.000,00	70.202.000,00	0,00	100,00		
4.02	4.02.0.00.0.00.01.0000	02.2.04.0006	5.1.02.02.01.0026	Belanja Jasa Tenaga Administrasi	2.448.000,00	2.448.000,00	0,00	100,00		
4.02	4.02.0.00.0.00.01.0000	02.2.04.0006	5.1.02.02.01.0055	Belanja Jasa Iklan/Reklame, Film, dan Pemotretan	65.000.000,00	65.000.000,00	0,00	100,00		
4.02	4.02.0.00.0.00.01.0000	02.2.04.0006	5.1.02.02.01.0080	Belanja Honorarium Penanggungjawaban Pengelola Keuangan	2.754.000,00	2.754.000,00	0,00	100,00		
4.02	4.02.0.00.0.00.01.0000	02.2.04.0007		PENYUSUNAN PROGRAM KERJA DPRD	21.237.000,00	6.728.400,00	(14.508.600,00)	31,68		
4.02	4.02.0.00.0.00.01.0000	02.2.04.0007	5.1	BELANJA OPERASI	21.237.000,00	6.728.400,00	(14.508.600,00)	31,68		
4.02	4.02.0.00.0.00.01.0000	02.2.04.0007	5.1.02	Belanja Barang dan Jasa	21.237.000,00	6.728.400,00	(14.508.600,00)	31,68		
4.02	4.02.0.00.0.00.01.0000	02.2.04.0007	5.1.02.01	Belanja Barang	943.000,00	0,00	(943.000,00)	0,00		
4.02	4.02.0.00.0.00.01.0000	02.2.04.0007	5.1.02.01.01	Belanja Barang Pakai Habis	943.000,00	0,00	(943.000,00)	0,00		
4.02	4.02.0.00.0.00.01.0000	02.2.04.0007	5.1.02.01.01.0024	Belanja Alat/Bahan untuk Kegiatan Kantor-Alat Tulis Kantor	477.000,00	0,00	(477.000,00)	0,00		
4.02	4.02.0.00.0.00.01.0000	02.2.04.0007	5.1.02.01.01.0025	Belanja Alat/Bahan untuk Kegiatan Kantor- Kertas dan Cover	447.000,00	0,00	(447.000,00)	0,00		
4.02	4.02.0.00.0.00.01.0000	02.2.04.0007	5.1.02.01.01.0026	Belanja Alat/Bahan untuk Kegiatan Kantor- Bahan Cetak	19.000,00	0,00	(19.000,00)	0,00		
4.02	4.02.0.00.0.00.01.0000	02.2.04.0007	5.1.02.02	Belanja Jasa	12.666.000,00	0,00	(12.666.000,00)	0,00		
4.02	4.02.0.00.0.00.01.0000	02.2.04.0007	5.1.02.02.01	Belanja Jasa Kantor	12.666.000,00	0,00	(12.666.000,00)	0,00		
4.02	4.02.0.00.0.00.01.0000	02.2.04.0007	5.1.02.02.01.0029	Belanja Jasa Tenaga Ahli	12.000.000,00	0,00	(12.000.000,00)	0,00		
4.02	4.02.0.00.0.00.01.0000	02.2.04.0007	5.1.02.02.01.0080	Belanja Honorarium Penanggungjawaban Pengelola Keuangan	666.000,00	0,00	(666.000,00)	0,00		
4.02	4.02.0.00.0.00.01.0000	02.2.04.0007	5.1.02.04	Belanja Perjalanan Dinas	7.628.000,00	6.728.400,00	(899.600,00)	88,21		
4.02	4.02.0.00.0.00.01.0000	02.2.04.0007	5.1.02.04.01	Belanja Perjalanan Dinas Dalam Negeri	7.628.000,00	6.728.400,00	(899.600,00)	88,21		
4.02	4.02.0.00.0.00.01.0000	02.2.04.0007	5.1.02.04.01.0001	Belanja Perjalanan Dinas Biasa	7.628.000,00	6.728.400,00	(899.600,00)	88,21		
4.02	4.02.0.00.0.00.01.0000	02.2.04.0008		PUBLIKASI DAN DOKUMENTASI DPRD	1.417.336.000,00	1.162.120.985,00	(255.215.015,00)	81,99		
4.02	4.02.0.00.0.00.01.0000	02.2.04.0008	5.1	BELANJA OPERASI	1.417.336.000,00	1.162.120.985,00	(255.215.015,00)	81,99		
4.02	4.02.0.00.0.00.01.0000	02.2.04.0008	5.1.02	Belanja Barang dan Jasa	1.417.336.000,00	1.162.120.985,00	(255.215.015,00)	81,99		
4.02	4.02.0.00.0.00.01.0000	02.2.04.0008	5.1.02.01	Belanja Barang	471.904.000,00	448.064.000,00	(23.840.000,00)	94,95		
4.02	4.02.0.00.0.00.01.0000	02.2.04.0008	5.1.02.01.01	Belanja Barang Pakai Habis	471.904.000,00	448.064.000,00	(23.840.000,00)	94,95		
4.02	4.02.0.00.0.00.01.0000	02.2.04.0008	5.1.02.01.01.0024	Belanja Alat/Bahan untuk Kegiatan Kantor-Alat Tulis Kantor	1.070.000,00	816.000,00	(254.000,00)	76,26		
4.02	4.02.0.00.0.00.01.0000	02.2.04.0008	5.1.02.01.01.0025	Belanja Alat/Bahan untuk Kegiatan Kantor- Kertas dan Cover	1.570.000,00	1.250.000,00	(320.000,00)	79,62		
4.02	4.02.0.00.0.00.01.0000	02.2.04.0008	5.1.02.01.01.0026	Belanja Alat/Bahan untuk Kegiatan Kantor- Bahan Cetak	39.264.000,00	34.854.000,00	(4.410.000,00)	88,77		
4.02	4.02.0.00.0.00.01.0000	02.2.04.0008	5.1.02.01.01.0035	Belanja Alat/Bahan untuk Kegiatan Kantor- Suvenir/Cendera Mata	430.000.000,00	411.144.000,00	(18.856.000,00)	95,61		
4.02	4.02.0.00.0.00.01.0000	02.2.04.0008	5.1.02.02	Belanja Jasa	933.860.000,00	703.100.785,00	(230.759.215,00)	75,29		
4.02	4.02.0.00.0.00.01.0000	02.2.04.0008	5.1.02.02.01	Belanja Jasa Kantor	933.860.000,00	703.100.785,00	(230.759.215,00)	75,29		
4.02	4.02.0.00.0.00.01.0000	02.2.04.0008	5.1.02.02.01.0026	Belanja Jasa Tenaga Administrasi	780.000,00	780.000,00	0,00	100,00		
4.02	4.02.0.00.0.00.01.0000	02.2.04.0008	5.1.02.02.01.0055	Belanja Jasa Iklan/Reklame, Film, dan Pemotretan	849.000.000,00	653.865.785,00	(195.134.215,00)	77,02		
4.02	4.02.0.00.0.00.01.0000	02.2.04.0008	5.1.02.02.01.0062	Belanja Langganan Jurnal/Surat Kabar/Majalah	83.300.000,00	47.675.000,00	(35.625.000,00)	57,23		
4.02	4.02.0.00.0.00.01.0000	02.2.04.0008	5.1.02.02.01.0080	Belanja Honorarium Penanggungjawaban Pengelola Keuangan	780.000,00	780.000,00	0,00	100,00		
4.02	4.02.0.00.0.00.01.0000	02.2.04.0008	5.1.02.04	Belanja Perjalanan Dinas	11.572.000,00	10.956.200,00	(615.800,00)	94,68		
4.02	4.02.0.00.0.00.01.0000	02.2.04.0008	5.1.02.04.01	Belanja Perjalanan Dinas Dalam Negeri	11.572.000,00	10.956.200,00	(615.800,00)	94,68		
4.02	4.02.0.00.0.00.01.0000	02.2.04.0008	5.1.02.04.01.0001	Belanja Perjalanan Dinas Biasa	11.572.000,00	10.956.200,00	(615.800,00)	94,68		
4.02	**4.02.0.00.0.00.01.0000**	**2.2.05**		**PENYERAPAN DAN PENGHIMPUNAN ASPIRASI MASYARAKAT**	**1.319.136.200,00**	**1.262.774.754,00**	**(56.361.446,00)**	**95,73**		
4.02	4.02.0.00.0.00.01.0000	02.2.05.0001		KUNJUNGAN KERJA DALAM DAERAH	30.000.000,00	15.142.000,00	(14.858.000,00)	50,47		
4.02	4.02.0.00.0.00.01.0000	02.2.05.0001	5.1	BELANJA OPERASI	30.000.000,00	15.142.000,00	(14.858.000,00)	50,47		
4.02	4.02.0.00.0.00.01.0000	02.2.05.0001	5.1.02	Belanja Barang dan Jasa	30.000.000,00	15.142.000,00	(14.858.000,00)	50,47		
4.02	4.02.0.00.0.00.01.0000	02.2.05.0001	5.1.02.01	Belanja Barang	6.600.000,00	0,00	(6.600.000,00)	0,00		
4.02	4.02.0.00.0.00.01.0000	02.2.05.0001	5.1.02.01.01	Belanja Barang Pakai Habis	6.600.000,00	0,00	(6.600.000,00)	0,00		

Kode Rekening				Uraian	Anggaran	Realisasi	Bertambah (Berkurang)	%	Dasar Hukum	Keterangan
4.02	4.02.0.00.0.00.01.0000	02.2.05.0001	5.1.02.01.01.0026	Belanja Alat/Bahan untuk Kegiatan Kantor- Bahan Cetak	1.870.000,00	0,00	(1.870.000,00)	0,00		
4.02	4.02.0.00.0.00.01.0000	02.2.05.0001	5.1.02.01.01.0027	Belanja Alat/Bahan untuk Kegiatan Kantor-Benda Pos	440.000,00	0,00	(440.000,00)	0,00		
4.02	4.02.0.00.0.00.01.0000	02.2.05.0001	5.1.02.01.01.0052	Belanja Makanan dan Minuman Rapat	4.290.000,00	0,00	(4.290.000,00)	0,00		
4.02	4.02.0.00.0.00.01.0000	02.2.05.0001	5.1.02.04	Belanja Perjalanan Dinas	23.400.000,00	15.142.000,00	(8.258.000,00)	64,71		
4.02	4.02.0.00.0.00.01.0000	02.2.05.0001	5.1.02.04.01	Belanja Perjalanan Dinas Dalam Negeri	23.400.000,00	15.142.000,00	(8.258.000,00)	64,71		
4.02	4.02.0.00.0.00.01.0000	02.2.05.0001	5.1.02.04.01.0003	Belanja Perjalanan Dinas Dalam Kota	23.400.000,00	15.142.000,00	(8.258.000,00)	64,71		
4.02	4.02.0.00.0.00.01.0000	02.2.05.0002		PENYUSUNAN POKOK-POKOK PIKIRAN DPRD	100.624.800,00	93.773.810,00	(6.850.990,00)	93,19		
4.02	4.02.0.00.0.00.01.0000	02.2.05.0002	5.1	BELANJA OPERASI	100.624.800,00	93.773.810,00	(6.850.990,00)	93,19		
4.02	4.02.0.00.0.00.01.0000	02.2.05.0002	5.1.02	Belanja Barang dan Jasa	100.624.800,00	93.773.810,00	(6.850.990,00)	93,19		
4.02	4.02.0.00.0.00.01.0000	02.2.05.0002	5.1.02.01	Belanja Barang	8.618.800,00	3.025.000,00	(5.593.800,00)	35,10		
4.02	4.02.0.00.0.00.01.0000	02.2.05.0002	5.1.02.01.01	Belanja Barang Pakai Habis	8.618.800,00	3.025.000,00	(5.593.800,00)	35,10		
4.02	4.02.0.00.0.00.01.0000	02.2.05.0002	5.1.02.01.01.0025	Belanja Alat/Bahan untuk Kegiatan Kantor- Kertas dan Cover	890.000,00	825.000,00	(65.000,00)	92,70		
4.02	4.02.0.00.0.00.01.0000	02.2.05.0002	5.1.02.01.01.0026	Belanja Alat/Bahan untuk Kegiatan Kantor- Bahan Cetak	1.332.800,00	0,00	(1.332.800,00)	0,00		
4.02	4.02.0.00.0.00.01.0000	02.2.05.0002	5.1.02.01.01.0052	Belanja Makanan dan Minuman Rapat	6.396.000,00	2.200.000,00	(4.196.000,00)	34,40		
4.02	4.02.0.00.0.00.01.0000	02.2.05.0002	5.1.02.04	Belanja Perjalanan Dinas	92.006.000,00	90.748.810,00	(1.257.190,00)	98,63		
4.02	4.02.0.00.0.00.01.0000	02.2.05.0002	5.1.02.04.01	Belanja Perjalanan Dinas Dalam Negeri	92.006.000,00	90.748.810,00	(1.257.190,00)	98,63		
4.02	4.02.0.00.0.00.01.0000	02.2.05.0002	5.1.02.04.01.0001	Belanja Perjalanan Dinas Biasa	92.006.000,00	90.748.810,00	(1.257.190,00)	98,63		
4.02	4.02.0.00.0.00.01.0000	02.2.05.0003		PELAKSANAAN RESES	1.188.511.400,00	1.153.858.944,00	(34.652.456,00)	97,08		
4.02	4.02.0.00.0.00.01.0000	02.2.05.0003	5.1	BELANJA OPERASI	1.188.511.400,00	1.153.858.944,00	(34.652.456,00)	97,08		
4.02	4.02.0.00.0.00.01.0000	02.2.05.0003	5.1.02	Belanja Barang dan Jasa	1.188.511.400,00	1.153.858.944,00	(34.652.456,00)	97,08		
4.02	4.02.0.00.0.00.01.0000	02.2.05.0003	5.1.02.01	Belanja Barang	894.805.400,00	871.286.944,00	(23.518.456,00)	97,37		
4.02	4.02.0.00.0.00.01.0000	02.2.05.0003	5.1.02.01.01	Belanja Barang Pakai Habis	894.805.400,00	871.286.944,00	(23.518.456,00)	97,37		
4.02	4.02.0.00.0.00.01.0000	02.2.05.0003	5.1.02.01.01.0024	Belanja Alat/Bahan untuk Kegiatan Kantor-Alat Tulis Kantor	4.499.000,00	3.333.694,00	(1.165.306,00)	74,10		
4.02	4.02.0.00.0.00.01.0000	02.2.05.0003	5.1.02.01.01.0025	Belanja Alat/Bahan untuk Kegiatan Kantor- Kertas dan Cover	2.355.000,00	1.890.000,00	(465.000,00)	80,25		
4.02	4.02.0.00.0.00.01.0000	02.2.05.0003	5.1.02.01.01.0026	Belanja Alat/Bahan untuk Kegiatan Kantor- Bahan Cetak	4.635.400,00	776.250,00	(3.859.150,00)	16,75		
4.02	4.02.0.00.0.00.01.0000	02.2.05.0003	5.1.02.01.01.0029	Belanja Alat/Bahan untuk Kegiatan Kantor-Bahan Komputer	3.000.000,00	2.432.000,00	(568.000,00)	81,07		
4.02	4.02.0.00.0.00.01.0000	02.2.05.0003	5.1.02.01.01.0052	Belanja Makanan dan Minuman Rapat	880.316.000,00	862.855.000,00	(17.461.000,00)	98,02		
4.02	4.02.0.00.0.00.01.0000	02.2.05.0003	5.1.02.02	Belanja Jasa	23.913.000,00	13.713.000,00	(10.200.000,00)	57,35		
4.02	4.02.0.00.0.00.01.0000	02.2.05.0003	5.1.02.02.01	Belanja Jasa Kantor	23.913.000,00	13.713.000,00	(10.200.000,00)	57,35		
4.02	4.02.0.00.0.00.01.0000	02.2.05.0003	5.1.02.02.01.0026	Belanja Jasa Tenaga Administrasi	1.446.000,00	1.446.000,00	0,00	100,00		
4.02	4.02.0.00.0.00.01.0000	02.2.05.0003	5.1.02.02.01.0080	Belanja Honorarium Penanggungjawaban Pengelola Keuangan	6.147.000,00	6.147.000,00	0,00	100,00		
4.02	4.02.0.00.0.00.01.0000	02.2.05.0003	5.1.02.02.01.0081	Belanja Honorarium Pengadaan Barang/Jasa	16.320.000,00	6.120.000,00	(10.200.000,00)	37,50		
4.02	4.02.0.00.0.00.01.0000	02.2.05.0003	5.1.02.04	Belanja Perjalanan Dinas	269.793.000,00	268.859.000,00	(934.000,00)	99,65		
4.02	4.02.0.00.0.00.01.0000	02.2.05.0003	5.1.02.04.01	Belanja Perjalanan Dinas Dalam Negeri	269.793.000,00	268.859.000,00	(934.000,00)	99,65		
4.02	4.02.0.00.0.00.01.0000	02.2.05.0003	5.1.02.04.01.0003	Belanja Perjalanan Dinas Dalam Kota	269.793.000,00	268.859.000,00	(934.000,00)	99,65		
4.02	**4.02.0.00.0.00.01.0000**	**2.2.06**		**PELAKSANAAN DAN PENGAWASAN KODE ETIK DPRD**	**144.378.500,00**	**143.634.640,00**	**(743.860,00)**	**99,48**		
4.02	4.02.0.00.0.00.01.0000	02.2.06.0002		PENGAWASAN KODE ETIK DPRD	144.378.500,00	143.634.640,00	(743.860,00)	99,48		
4.02	4.02.0.00.0.00.01.0000	02.2.06.0002	5.1	BELANJA OPERASI	144.378.500,00	143.634.640,00	(743.860,00)	99,48		
4.02	4.02.0.00.0.00.01.0000	02.2.06.0002	5.1.02	Belanja Barang dan Jasa	144.378.500,00	143.634.640,00	(743.860,00)	99,48		
4.02	4.02.0.00.0.00.01.0000	02.2.06.0002	5.1.02.02	Belanja Jasa	780.000,00	780.000,00	0,00	100,00		
4.02	4.02.0.00.0.00.01.0000	02.2.06.0002	5.1.02.02.01	Belanja Jasa Kantor	780.000,00	780.000,00	0,00	100,00		
4.02	4.02.0.00.0.00.01.0000	02.2.06.0002	5.1.02.02.01.0026	Belanja Jasa Tenaga Administrasi	780.000,00	780.000,00	0,00	100,00		
4.02	4.02.0.00.0.00.01.0000	02.2.06.0002	5.1.02.04	Belanja Perjalanan Dinas	143.598.500,00	142.854.640,00	(743.860,00)	99,48		
4.02	4.02.0.00.0.00.01.0000	02.2.06.0002	5.1.02.04.01	Belanja Perjalanan Dinas Dalam Negeri	143.598.500,00	142.854.640,00	(743.860,00)	99,48		
4.02	4.02.0.00.0.00.01.0000	02.2.06.0002	5.1.02.04.01.0001	Belanja Perjalanan Dinas Biasa	143.598.500,00	142.854.640,00	(743.860,00)	99,48		
4.02	**4.02.0.00.0.00.01.0000**	**2.2.08**		**FASILITASI TUGAS DPRD**	**1.532.077.800,00**	**1.449.213.252,00**	**(82.864.548,00)**	**94,59**		
4.02	4.02.0.00.0.00.01.0000	02.2.08.0001		KOORDINASI DAN KONSULTASI PELAKSANAAN TUGAS DPRD	363.179.300,00	355.175.592,00	(8.003.708,00)	97,80		

Kode Rekening				Uraian	Anggaran	Realisasi	Bertambah (Berkurang)	%	Dasar Hukum	Keterangan
4.02	4.02.0.00.0.00.01.0000	02.2.08.0001	5.1	BELANJA OPERASI	363.179.300,00	355.175.592,00	(8.003.708,00)	97,80		
4.02	4.02.0.00.0.00.01.0000	02.2.08.0001	5.1.02	Belanja Barang dan Jasa	363.179.300,00	355.175.592,00	(8.003.708,00)	97,80		
4.02	4.02.0.00.0.00.01.0000	02.2.08.0001	5.1.02.01	Belanja Barang	15.040.000,00	10.618.000,00	(4.422.000,00)	70,60		
4.02	4.02.0.00.0.00.01.0000	02.2.08.0001	5.1.02.01.01	Belanja Barang Pakai Habis	15.040.000,00	10.618.000,00	(4.422.000,00)	70,60		
4.02	4.02.0.00.0.00.01.0000	02.2.08.0001	5.1.02.01.01.0024	Belanja Alat/Bahan untuk Kegiatan Kantor-Alat Tulis Kantor	3.265.000,00	2.429.000,00	(836.000,00)	74,40		
4.02	4.02.0.00.0.00.01.0000	02.2.08.0001	5.1.02.01.01.0025	Belanja Alat/Bahan untuk Kegiatan Kantor- Kertas dan Cover	2.205.000,00	1.682.000,00	(523.000,00)	76,28		
4.02	4.02.0.00.0.00.01.0000	02.2.08.0001	5.1.02.01.01.0026	Belanja Alat/Bahan untuk Kegiatan Kantor- Bahan Cetak	1.698.000,00	945.000,00	(753.000,00)	55,65		
4.02	4.02.0.00.0.00.01.0000	02.2.08.0001	5.1.02.01.01.0027	Belanja Alat/Bahan untuk Kegiatan Kantor-Benda Pos	2.210.000,00	1.560.000,00	(650.000,00)	70,59		
4.02	4.02.0.00.0.00.01.0000	02.2.08.0001	5.1.02.01.01.0029	Belanja Alat/Bahan untuk Kegiatan Kantor-Bahan Komputer	5.662.000,00	4.002.000,00	(1.660.000,00)	70,68		
4.02	4.02.0.00.0.00.01.0000	02.2.08.0001	5.1.02.02	Belanja Jasa	5.202.000,00	5.202.000,00	0,00	100,00		
4.02	4.02.0.00.0.00.01.0000	02.2.08.0001	5.1.02.02.01	Belanja Jasa Kantor	5.202.000,00	5.202.000,00	0,00	100,00		
4.02	4.02.0.00.0.00.01.0000	02.2.08.0001	5.1.02.02.01.0026	Belanja Jasa Tenaga Administrasi	1.224.000,00	1.224.000,00	0,00	100,00		
4.02	4.02.0.00.0.00.01.0000	02.2.08.0001	5.1.02.02.01.0080	Belanja Honorarium Penanggungjawaban Pengelola Keuangan	3.978.000,00	3.978.000,00	0,00	100,00		
4.02	4.02.0.00.0.00.01.0000	02.2.08.0001	5.1.02.04	Belanja Perjalanan Dinas	342.937.300,00	339.355.592,00	(3.581.708,00)	98,96		
4.02	4.02.0.00.0.00.01.0000	02.2.08.0001	5.1.02.04.01	Belanja Perjalanan Dinas Dalam Negeri	342.937.300,00	339.355.592,00	(3.581.708,00)	98,96		
4.02	4.02.0.00.0.00.01.0000	02.2.08.0001	5.1.02.04.01.0001	Belanja Perjalanan Dinas Biasa	342.937.300,00	339.355.592,00	(3.581.708,00)	98,96		
4.02	4.02.0.00.0.00.01.0000	02.2.08.0002		PENYUSUNAN LAPORAN KINERJA DPRD	16.174.000,00	0,00	(16.174.000,00)	0,00		
4.02	4.02.0.00.0.00.01.0000	02.2.08.0002	5.1	BELANJA OPERASI	16.174.000,00	0,00	(16.174.000,00)	0,00		
4.02	4.02.0.00.0.00.01.0000	02.2.08.0002	5.1.02	Belanja Barang dan Jasa	16.174.000,00	0,00	(16.174.000,00)	0,00		
4.02	4.02.0.00.0.00.01.0000	02.2.08.0002	5.1.02.01	Belanja Barang	1.174.000,00	0,00	(1.174.000,00)	0,00		
4.02	4.02.0.00.0.00.01.0000	02.2.08.0002	5.1.02.01.01	Belanja Barang Pakai Habis	1.174.000,00	0,00	(1.174.000,00)	0,00		
4.02	4.02.0.00.0.00.01.0000	02.2.08.0002	5.1.02.01.01.0024	Belanja Alat/Bahan untuk Kegiatan Kantor-Alat Tulis Kantor	307.000,00	0,00	(307.000,00)	0,00		
4.02	4.02.0.00.0.00.01.0000	02.2.08.0002	5.1.02.01.01.0025	Belanja Alat/Bahan untuk Kegiatan Kantor- Kertas dan Cover	860.000,00	0,00	(860.000,00)	0,00		
4.02	4.02.0.00.0.00.01.0000	02.2.08.0002	5.1.02.01.01.0026	Belanja Alat/Bahan untuk Kegiatan Kantor- Bahan Cetak	7.000,00	0,00	(7.000,00)	0,00		
4.02	4.02.0.00.0.00.01.0000	02.2.08.0002	5.1.02.02	Belanja Jasa	12.000.000,00	0,00	(12.000.000,00)	0,00		
4.02	4.02.0.00.0.00.01.0000	02.2.08.0002	5.1.02.02.01	Belanja Jasa Kantor	12.000.000,00	0,00	(12.000.000,00)	0,00		
4.02	4.02.0.00.0.00.01.0000	02.2.08.0002	5.1.02.02.01.0029	Belanja Jasa Tenaga Ahli	12.000.000,00	0,00	(12.000.000,00)	0,00		
4.02	4.02.0.00.0.00.01.0000	02.2.08.0002	5.1.02.04	Belanja Perjalanan Dinas	3.000.000,00	0,00	(3.000.000,00)	0,00		
4.02	4.02.0.00.0.00.01.0000	02.2.08.0002	5.1.02.04.01	Belanja Perjalanan Dinas Dalam Negeri	3.000.000,00	0,00	(3.000.000,00)	0,00		
4.02	4.02.0.00.0.00.01.0000	02.2.08.0002	5.1.02.04.01.0001	Belanja Perjalanan Dinas Biasa	3.000.000,00	0,00	(3.000.000,00)	0,00		
4.02	4.02.0.00.0.00.01.0000	02.2.08.0003		FASILITASI PELAKSANAAN TUGAS BADAN MUSYAWARAH	207.364.000,00	153.543.975,00	(53.820.025,00)	74,05		
4.02	4.02.0.00.0.00.01.0000	02.2.08.0003	5.1	BELANJA OPERASI	207.364.000,00	153.543.975,00	(53.820.025,00)	74,05		
4.02	4.02.0.00.0.00.01.0000	02.2.08.0003	5.1.02	Belanja Barang dan Jasa	207.364.000,00	153.543.975,00	(53.820.025,00)	74,05		
4.02	4.02.0.00.0.00.01.0000	02.2.08.0003	5.1.02.01	Belanja Barang	70.148.000,00	34.650.460,00	(35.497.540,00)	49,40		
4.02	4.02.0.00.0.00.01.0000	02.2.08.0003	5.1.02.01.01	Belanja Barang Pakai Habis	70.148.000,00	34.650.460,00	(35.497.540,00)	49,40		
4.02	4.02.0.00.0.00.01.0000	02.2.08.0003	5.1.02.01.01.0024	Belanja Alat/Bahan untuk Kegiatan Kantor-Alat Tulis Kantor	2.394.000,00	2.228.000,00	(166.000,00)	93,07		
4.02	4.02.0.00.0.00.01.0000	02.2.08.0003	5.1.02.01.01.0025	Belanja Alat/Bahan untuk Kegiatan Kantor- Kertas dan Cover	3.370.000,00	3.050.000,00	(320.000,00)	90,50		
4.02	4.02.0.00.0.00.01.0000	02.2.08.0003	5.1.02.01.01.0027	Belanja Alat/Bahan untuk Kegiatan Kantor-Benda Pos	425.000,00	300.000,00	(125.000,00)	70,59		
4.02	4.02.0.00.0.00.01.0000	02.2.08.0003	5.1.02.01.01.0029	Belanja Alat/Bahan untuk Kegiatan Kantor-Bahan Komputer	5.417.000,00	4.822.000,00	(595.000,00)	89,02		
4.02	4.02.0.00.0.00.01.0000	02.2.08.0003	5.1.02.01.01.0052	Belanja Makanan dan Minuman Rapat	58.542.000,00	24.250.460,00	(34.291.540,00)	41,42		
4.02	4.02.0.00.0.00.01.0000	02.2.08.0003	5.1.02.02	Belanja Jasa	3.996.000,00	3.996.000,00	0,00	100,00		
4.02	4.02.0.00.0.00.01.0000	02.2.08.0003	5.1.02.02.01	Belanja Jasa Kantor	3.996.000,00	3.996.000,00	0,00	100,00		
4.02	4.02.0.00.0.00.01.0000	02.2.08.0003	5.1.02.02.01.0026	Belanja Jasa Tenaga Administrasi	1.998.000,00	1.998.000,00	0,00	100,00		
4.02	4.02.0.00.0.00.01.0000	02.2.08.0003	5.1.02.02.01.0080	Belanja Honorarium Penanggungjawaban Pengelola Keuangan	1.998.000,00	1.998.000,00	0,00	100,00		
4.02	4.02.0.00.0.00.01.0000	02.2.08.0003	5.1.02.04	Belanja Perjalanan Dinas	133.220.000,00	114.897.515,00	(18.322.485,00)	86,25		
4.02	4.02.0.00.0.00.01.0000	02.2.08.0003	5.1.02.04.01	Belanja Perjalanan Dinas Dalam Negeri	133.220.000,00	114.897.515,00	(18.322.485,00)	86,25		
4.02	4.02.0.00.0.00.01.0000	02.2.08.0003	5.1.02.04.01.0001	Belanja Perjalanan Dinas Biasa	133.220.000,00	114.897.515,00	(18.322.485,00)	86,25		

Kode Rekening				Uraian	Anggaran	Realisasi	Bertambah (Berkurang)	%	Dasar Hukum	Keterangan
4.02	4.02.0.00.0.00.01.0000	02.2.08.0004		FASILITASI TUGAS PIMPINAN DPRD	945.360.500,00	940.493.685,00	(4.866.815,00)	99,49		
4.02	4.02.0.00.0.00.01.0000	02.2.08.0004	5.1	BELANJA OPERASI	945.360.500,00	940.493.685,00	(4.866.815,00)	99,49		
4.02	4.02.0.00.0.00.01.0000	02.2.08.0004	5.1.02	Belanja Barang dan Jasa	945.360.500,00	940.493.685,00	(4.866.815,00)	99,49		
4.02	4.02.0.00.0.00.01.0000	02.2.08.0004	5.1.02.01	Belanja Barang	9.018.000,00	8.890.000,00	(128.000,00)	98,58		
4.02	4.02.0.00.0.00.01.0000	02.2.08.0004	5.1.02.01.01	Belanja Barang Pakai Habis	9.018.000,00	8.890.000,00	(128.000,00)	98,58		
4.02	4.02.0.00.0.00.01.0000	02.2.08.0004	5.1.02.01.01.0024	Belanja Alat/Bahan untuk Kegiatan Kantor-Alat Tulis Kantor	333.000,00	325.000,00	(8.000,00)	97,60		
4.02	4.02.0.00.0.00.01.0000	02.2.08.0004	5.1.02.01.01.0025	Belanja Alat/Bahan untuk Kegiatan Kantor- Kertas dan Cover	2.355.000,00	2.310.000,00	(45.000,00)	98,09		
4.02	4.02.0.00.0.00.01.0000	02.2.08.0004	5.1.02.01.01.0027	Belanja Alat/Bahan untuk Kegiatan Kantor-Benda Pos	2.550.000,00	2.520.000,00	(30.000,00)	98,82		
4.02	4.02.0.00.0.00.01.0000	02.2.08.0004	5.1.02.01.01.0029	Belanja Alat/Bahan untuk Kegiatan Kantor-Bahan Komputer	3.780.000,00	3.735.000,00	(45.000,00)	98,81		
4.02	4.02.0.00.0.00.01.0000	02.2.08.0004	5.1.02.02	Belanja Jasa	37.776.000,00	37.776.000,00	0,00	100,00		
4.02	4.02.0.00.0.00.01.0000	02.2.08.0004	5.1.02.02.01	Belanja Jasa Kantor	37.776.000,00	37.776.000,00	0,00	100,00		
4.02	4.02.0.00.0.00.01.0000	02.2.08.0004	5.1.02.02.01.0026	Belanja Jasa Tenaga Administrasi	888.000,00	888.000,00	0,00	100,00		
4.02	4.02.0.00.0.00.01.0000	02.2.08.0004	5.1.02.02.01.0029	Belanja Jasa Tenaga Ahli	36.000.000,00	36.000.000,00	0,00	100,00		
4.02	4.02.0.00.0.00.01.0000	02.2.08.0004	5.1.02.02.01.0080	Belanja Honorarium Penanggungjawaban Pengelola Keuangan	888.000,00	888.000,00	0,00	100,00		
4.02	4.02.0.00.0.00.01.0000	02.2.08.0004	5.1.02.04	Belanja Perjalanan Dinas	898.566.500,00	893.827.685,00	(4.738.815,00)	99,47		
4.02	4.02.0.00.0.00.01.0000	02.2.08.0004	5.1.02.04.01	Belanja Perjalanan Dinas Dalam Negeri	898.566.500,00	893.827.685,00	(4.738.815,00)	99,47		
4.02	4.02.0.00.0.00.01.0000	02.2.08.0004	5.1.02.04.01.0001	Belanja Perjalanan Dinas Biasa	898.566.500,00	893.827.685,00	(4.738.815,00)	99,47		
				JUMLAH BELANJA	38.969.637.228,82	35.275.718.228,00	(3.693.919.000,82)	90,52		
				SURPLUS DEFISIT	(38.969.637.228,82)	(35.275.718.228,00)	3.693.919.000,82	90,52		

Lampiran I.1 : Peraturan Bupati Karimun
Nomor : 16 Tahun 2026
Tanggal : 21 Agustus 2026

PEMERINTAH KABUPATEN KARIMUN
PENJABARAN LAPORAN REALISASI ANGGARAN
TAHUN ANGGARAN 2025

Organisasi : BADAN PERENCANAAN PENELITIAN DAN PENGEMBANGAN KABUPATEN KARIMUN

Kode Rekening				Uraian	Anggaran	Realisasi	Bertambah (Berkurang)	%	Dasar Hukum	Keterangan
	5.01.5.05.0.00.01.0000		5	BELANJA DAERAH	9.268.707.387,86	8.647.899.044,00	(620.808.343,86)	93,30		
5.01	5.01.5.05.0.00.01.0000	01		PROGRAM PENUNJANG URUSAN PEMERINTAHAN DAERAH KABUPATEN/KOTA	8.182.395.287,86	7.796.056.870,00	(386.338.417,86)	95,28		
5.01	5.01.5.05.0.00.01.0000	1.2.02		ADMINISTRASI KEUANGAN PERANGKAT DAERAH	7.327.035.787,86	7.032.729.460,00	(294.306.327,86)	95,98		
5.01	5.01.5.05.0.00.01.0000	01.2.02.0001		PENYEDIAAN GAJI DAN TUNJANGAN ASN	6.633.435.787,86	6.377.234.460,00	(256.201.327,86)	96,14		
5.01	5.01.5.05.0.00.01.0000	01.2.02.0001	5.1	BELANJA OPERASI	6.633.435.787,86	6.377.234.460,00	(256.201.327,86)	96,14		
5.01	5.01.5.05.0.00.01.0000	01.2.02.0001	5.1.01	Belanja Pegawai	6.633.435.787,86	6.377.234.460,00	(256.201.327,86)	96,14		
5.01	5.01.5.05.0.00.01.0000	01.2.02.0001	5.1.01.01	Belanja Gaji dan Tunjangan ASN	4.728.360.752,86	4.537.056.172,00	(191.304.580,86)	95,95		
5.01	5.01.5.05.0.00.01.0000	01.2.02.0001	5.1.01.01.01	Belanja Gaji Pokok ASN	3.493.113.217,06	3.389.794.092,00	(103.319.125,06)	97,04		
5.01	5.01.5.05.0.00.01.0000	01.2.02.0001	5.1.01.01.01.0001	Belanja Gaji Pokok PNS	2.087.424.437,00	2.040.859.661,00	(46.564.776,00)	97,77		
5.01	5.01.5.05.0.00.01.0000	01.2.02.0001	5.1.01.01.01.0002	Belanja Gaji Pokok PPPK	1.405.688.780,06	1.348.934.431,00	(56.754.349,06)	95,96		
5.01	5.01.5.05.0.00.01.0000	01.2.02.0001	5.1.01.01.02	Belanja Tunjangan Keluarga ASN	278.372.392,02	271.485.328,00	(6.887.064,02)	97,53		
5.01	5.01.5.05.0.00.01.0000	01.2.02.0001	5.1.01.01.02.0001	Belanja Tunjangan Keluarga PNS	187.857.313,14	184.251.224,00	(3.606.089,14)	98,08		
5.01	5.01.5.05.0.00.01.0000	01.2.02.0001	5.1.01.01.02.0002	Belanja Tunjangan Keluarga PPPK	90.515.078,88	87.234.104,00	(3.280.974,88)	96,38		
5.01	5.01.5.05.0.00.01.0000	01.2.02.0001	5.1.01.01.03	Belanja Tunjangan Jabatan ASN	109.979.000,04	108.430.000,00	(1.549.000,04)	98,59		
5.01	5.01.5.05.0.00.01.0000	01.2.02.0001	5.1.01.01.03.0001	Belanja Tunjangan Jabatan PNS	109.979.000,04	108.430.000,00	(1.549.000,04)	98,59		
5.01	5.01.5.05.0.00.01.0000	01.2.02.0001	5.1.01.01.04	Belanja Tunjangan Fungsional ASN	211.190.000,00	204.531.850,00	(6.658.150,00)	96,85		
5.01	5.01.5.05.0.00.01.0000	01.2.02.0001	5.1.01.01.04.0001	Belanja Tunjangan Fungsional PNS	211.190.000,00	204.531.850,00	(6.658.150,00)	96,85		
5.01	5.01.5.05.0.00.01.0000	01.2.02.0001	5.1.01.01.05	Belanja Tunjangan Fungsional Umum ASN	130.160.249,90	125.467.497,00	(4.692.752,90)	96,39		
5.01	5.01.5.05.0.00.01.0000	01.2.02.0001	5.1.01.01.05.0001	Belanja Tunjangan Fungsional Umum PNS	44.929.999,94	44.305.000,00	(624.999,94)	98,61		
5.01	5.01.5.05.0.00.01.0000	01.2.02.0001	5.1.01.01.05.0002	Belanja Tunjangan Fungsional Umum PPPK	85.230.249,96	81.162.497,00	(4.067.752,96)	95,23		
5.01	5.01.5.05.0.00.01.0000	01.2.02.0001	5.1.01.01.06	Belanja Tunjangan Beras ASN	181.553.318,98	177.121.215,00	(4.432.103,98)	97,56		
5.01	5.01.5.05.0.00.01.0000	01.2.02.0001	5.1.01.01.06.0001	Belanja Tunjangan Beras PNS	107.905.799,96	105.081.420,00	(2.824.379,96)	97,38		
5.01	5.01.5.05.0.00.01.0000	01.2.02.0001	5.1.01.01.06.0002	Belanja Tunjangan Beras PPPK	73.647.519,02	72.039.795,00	(1.607.724,02)	97,82		
5.01	5.01.5.05.0.00.01.0000	01.2.02.0001	5.1.01.01.07	Belanja Tunjangan PPh/Tunjangan Khusus ASN	54.819.939,76	32.206.015,00	(22.613.924,76)	58,75		
5.01	5.01.5.05.0.00.01.0000	01.2.02.0001	5.1.01.01.07.0001	Belanja Tunjangan PPh/Tunjangan Khusus PNS	50.315.665,96	28.259.496,00	(22.056.169,96)	56,16		
5.01	5.01.5.05.0.00.01.0000	01.2.02.0001	5.1.01.01.07.0002	Belanja Tunjangan PPh/Tunjangan Khusus PPPK	4.504.273,80	3.946.519,00	(557.754,80)	87,62		
5.01	5.01.5.05.0.00.01.0000	01.2.02.0001	5.1.01.01.08	Belanja Pembulatan Gaji ASN	63.746,58	55.780,00	(7.966,58)	87,50		
5.01	5.01.5.05.0.00.01.0000	01.2.02.0001	5.1.01.01.08.0001	Belanja Pembulatan Gaji PNS	30.681,98	24.722,00	(5.959,98)	80,57		
5.01	5.01.5.05.0.00.01.0000	01.2.02.0001	5.1.01.01.08.0002	Belanja Pembulatan Gaji PPPK	33.064,60	31.058,00	(2.006,60)	93,93		
5.01	5.01.5.05.0.00.01.0000	01.2.02.0001	5.1.01.01.09	Belanja Iuran Jaminan Kesehatan ASN	240.190.692,72	199.533.471,00	(40.657.221,72)	83,07		
5.01	5.01.5.05.0.00.01.0000	01.2.02.0001	5.1.01.01.09.0001	Belanja Iuran Jaminan Kesehatan PNS	173.265.668,40	137.686.441,00	(35.579.227,40)	79,47		
5.01	5.01.5.05.0.00.01.0000	01.2.02.0001	5.1.01.01.09.0002	Belanja Iuran Jaminan Kesehatan PPPK	66.925.024,32	61.847.030,00	(5.077.994,32)	92,41		
5.01	5.01.5.05.0.00.01.0000	01.2.02.0001	5.1.01.01.10	Belanja Iuran Jaminan Kecelakaan Kerja ASN	7.229.612,52	7.107.794,00	(121.818,52)	98,32		
5.01	5.01.5.05.0.00.01.0000	01.2.02.0001	5.1.01.01.10.0001	Belanja Iuran Jaminan Kecelakaan Kerja PNS	4.291.407,36	4.203.070,00	(88.337,36)	97,94		
5.01	5.01.5.05.0.00.01.0000	01.2.02.0001	5.1.01.01.10.0002	Belanja Iuran Jaminan Kecelakaan Kerja PPPK	2.938.205,16	2.904.724,00	(33.481,16)	98,86		
5.01	5.01.5.05.0.00.01.0000	01.2.02.0001	5.1.01.01.11	Belanja Iuran Jaminan Kematian ASN	21.688.583,28	21.323.130,00	(365.453,28)	98,31		
5.01	5.01.5.05.0.00.01.0000	01.2.02.0001	5.1.01.01.11.0001	Belanja Iuran Jaminan Kematian PNS	12.8[illegible]1.358,16	12.609.348,00	(265.010,16)	97,94		

Kode Rekening				Uraian	Anggaran	Realisasi	Bertambah (Berkurang)	%	Dasar Hukum	Keterangan
5.01	5.01.5.05.0.00.01.0000	01.2.02.0001	5.1.01.01.11.0002	Belanja Iuran Jaminan Kematian PPPK	8.814.225,12	8.713.782,00	(100.443,12)	98,86		
5.01	5.01.5.05.0.00.01.0000	01.2.02.0001	5.1.01.02	Belanja Tambahan Penghasilan ASN	1.905.075.035,00	1.840.178.288,00	(64.896.747,00)	96,59		
5.01	5.01.5.05.0.00.01.0000	01.2.02.0001	5.1.01.02.01	Tambahan Penghasilan berdasarkan Beban Kerja ASN	727.242.924,00	699.077.892,00	(28.165.032,00)	96,13		
5.01	5.01.5.05.0.00.01.0000	01.2.02.0001	5.1.01.02.01.0001	Tambahan Penghasilan berdasarkan Beban Kerja PNS	612.348.708,00	586.142.898,00	(26.205.810,00)	95,72		
5.01	5.01.5.05.0.00.01.0000	01.2.02.0001	5.1.01.02.01.0002	Tambahan Penghasilan berdasarkan Beban Kerja PPPK	114.894.216,00	112.934.994,00	(1.959.222,00)	98,29		
5.01	5.01.5.05.0.00.01.0000	01.2.02.0001	5.1.01.02.03	Tambahan Penghasilan berdasarkan Kondisi Kerja ASN	294.955.960,00	293.224.980,00	(1.730.980,00)	99,41		
5.01	5.01.5.05.0.00.01.0000	01.2.02.0001	5.1.01.02.03.0001	Tambahan Penghasilan berdasarkan Kondisi Kerja PNS	294.955.960,00	293.224.980,00	(1.730.980,00)	99,41		
5.01	5.01.5.05.0.00.01.0000	01.2.02.0001	5.1.01.02.05	Tambahan Penghasilan berdasarkan Prestasi Kerja ASN	882.876.151,00	847.875.416,00	(35.000.735,00)	96,04		
5.01	5.01.5.05.0.00.01.0000	01.2.02.0001	5.1.01.02.05.0001	Tambahan Penghasilan berdasarkan Prestasi Kerja PNS	775.641.581,00	742.469.477,00	(33.172.104,00)	95,72		
5.01	5.01.5.05.0.00.01.0000	01.2.02.0001	5.1.01.02.05.0002	Tambahan Penghasilan berdasarkan Prestasi Kerja PPPK	107.234.570,00	105.405.939,00	(1.828.631,00)	98,29		
5.01	5.01.5.05.0.00.01.0000	01.2.02.0002		PENYEDIAAN ADMINISTRASI PELAKSANAAN TUGAS ASN	693.600.000,00	655.495.000,00	(38.105.000,00)	94,51		
5.01	5.01.5.05.0.00.01.0000	01.2.02.0002	5.1	BELANJA OPERASI	693.600.000,00	655.495.000,00	(38.105.000,00)	94,51		
5.01	5.01.5.05.0.00.01.0000	01.2.02.0002	5.1.02	Belanja Barang dan Jasa	693.600.000,00	655.495.000,00	(38.105.000,00)	94,51		
5.01	5.01.5.05.0.00.01.0000	01.2.02.0002	5.1.02.02	Belanja Jasa	693.600.000,00	655.495.000,00	(38.105.000,00)	94,51		
5.01	5.01.5.05.0.00.01.0000	01.2.02.0002	5.1.02.02.01	Belanja Jasa Kantor	693.600.000,00	655.495.000,00	(38.105.000,00)	94,51		
5.01	5.01.5.05.0.00.01.0000	01.2.02.0002	5.1.02.02.01.0012	Honorarium Tim Anggaran Pemerintah Daerah	693.600.000,00	655.495.000,00	(38.105.000,00)	94,51		
5.01	**5.01.5.05.0.00.01.0000**	**1.2.05**		**ADMINISTRASI KEPEGAWAIAN PERANGKAT DAERAH**	**8.400.000,00**	**0,00**	**(8.400.000,00)**	**0,00**		
5.01	5.01.5.05.0.00.01.0000	01.2.05.0009		PENDIDIKAN DAN PELATIHAN PEGAWAI BERDASARKAN TUGAS DAN FUNGSI	8.400.000,00	0,00	(8.400.000,00)	0,00		
5.01	5.01.5.05.0.00.01.0000	01.2.05.0009	5.1	BELANJA OPERASI	8.400.000,00	0,00	(8.400.000,00)	0,00		
5.01	5.01.5.05.0.00.01.0000	01.2.05.0009	5.1.02	Belanja Barang dan Jasa	8.400.000,00	0,00	(8.400.000,00)	0,00		
5.01	5.01.5.05.0.00.01.0000	01.2.05.0009	5.1.02.02	Belanja Jasa	8.400.000,00	0,00	(8.400.000,00)	0,00		
5.01	5.01.5.05.0.00.01.0000	01.2.05.0009	5.1.02.02.01	Belanja Jasa Kantor	8.400.000,00	0,00	(8.400.000,00)	0,00		
5.01	5.01.5.05.0.00.01.0000	01.2.05.0009	5.1.02.02.01.0003	Honorarium Narasumber atau Pembahas, Moderator, Pembawa Acara, dan Panitia	8.400.000,00	0,00	(8.400.000,00)	0,00		
5.01	**5.01.5.05.0.00.01.0000**	**1.2.06**		**ADMINISTRASI UMUM PERANGKAT DAERAH**	**436.416.500,00**	**405.537.210,00**	**(30.879.290,00)**	**92,92**		
5.01	5.01.5.05.0.00.01.0000	01.2.06.0001		PENYEDIAAN KOMPONEN INSTALASI LISTRIK/PENERANGAN BANGUNAN KANTOR	9.988.000,00	9.771.000,00	(217.000,00)	97,83		
5.01	5.01.5.05.0.00.01.0000	01.2.06.0001	5.1	BELANJA OPERASI	9.988.000,00	9.771.000,00	(217.000,00)	97,83		
5.01	5.01.5.05.0.00.01.0000	01.2.06.0001	5.1.02	Belanja Barang dan Jasa	9.988.000,00	9.771.000,00	(217.000,00)	97,83		
5.01	5.01.5.05.0.00.01.0000	01.2.06.0001	5.1.02.01	Belanja Barang	9.988.000,00	9.771.000,00	(217.000,00)	97,83		
5.01	5.01.5.05.0.00.01.0000	01.2.06.0001	5.1.02.01.01	Belanja Barang Pakai Habis	9.988.000,00	9.771.000,00	(217.000,00)	97,83		
5.01	5.01.5.05.0.00.01.0000	01.2.06.0001	5.1.02.01.01.0031	Belanja Alat/Bahan untuk Kegiatan Kantor-Alat Listrik	9.988.000,00	9.771.000,00	(217.000,00)	97,83		
5.01	5.01.5.05.0.00.01.0000	01.2.06.0002		PENYEDIAAN PERALATAN DAN PERLENGKAPAN KANTOR	105.621.500,00	103.397.210,00	(2.224.290,00)	97,89		
5.01	5.01.5.05.0.00.01.0000	01.2.06.0002	5.1	BELANJA OPERASI	105.621.500,00	103.397.210,00	(2.224.290,00)	97,89		
5.01	5.01.5.05.0.00.01.0000	01.2.06.0002	5.1.02	Belanja Barang dan Jasa	105.621.500,00	103.397.210,00	(2.224.290,00)	97,89		
5.01	5.01.5.05.0.00.01.0000	01.2.06.0002	5.1.02.01	Belanja Barang	105.621.500,00	103.397.210,00	(2.224.290,00)	97,89		
5.01	5.01.5.05.0.00.01.0000	01.2.06.0002	5.1.02.01.01	Belanja Barang Pakai Habis	105.621.500,00	103.397.210,00	(2.224.290,00)	97,89		
5.01	5.01.5.05.0.00.01.0000	01.2.06.0002	5.1.02.01.01.0024	Belanja Alat/Bahan untuk Kegiatan Kantor-Alat Tulis Kantor	22.680.500,00	22.371.700,00	(308.800,00)	98,64		
5.01	5.01.5.05.0.00.01.0000	01.2.06.0002	5.1.02.01.01.0025	Belanja Alat/Bahan untuk Kegiatan Kantor- Kertas dan Cover	49.170.000,00	47.531.760,00	(1.638.240,00)	96,67		
5.01	5.01.5.05.0.00.01.0000	01.2.06.0002	5.1.02.01.01.0027	Belanja Alat/Bahan untuk Kegiatan Kantor-Benda Pos	3.400.000,00	3.400.000,00	0,00	100,00		
5.01	5.01.5.05.0.00.01.0000	01.2.06.0002	5.1.02.01.01.0029	Belanja Alat/Bahan untuk Kegiatan Kantor-Bahan Komputer	30.371.000,00	30.093.750,00	(277.250,00)	99,09		
5.01	5.01.5.05.0.00.01.0000	01.2.06.0005		PENYEDIAAN BARANG CETAKAN DAN PENGGANDAAN	19.660.000,00	16.510.000,00	(3.150.000,00)	83,98		
5.01	5.01.5.05.0.00.01.0000	01.2.06.0005	5.1	BELANJA OPERASI	19.660.000,00	16.510.000,00	(3.150.000,00)	83,98		
5.01	5.01.5.05.0.00.01.0000	01.2.06.0005	5.1.02	Belanja Barang dan Jasa	19.660.000,00	16.510.000,00	(3.150.000,00)	83,98		
5.01	5.01.5.05.0.00.01.0000	01.2.06.0005	5.1.02.01	Belanja Barang	19.660.000,00	16.510.000,00	(3.150.000,00)	83,98		
5.01	5.01.5.05.0.00.01.0000	01.2.06.0005	5.1.02.01.01	Belanja Barang Pakai Habis	19.660.000,00	16.510.000,00	(3.150.000,00)	83,98		

Kode Rekening				Uraian	Anggaran	Realisasi	Bertambah (Berkurang)	%	Dasar Hukum	Keterangan
5.01	5.01.5.05.0.00.01.0000	01.2.06.0005	5.1.02.01.01.0026	Belanja Alat/Bahan untuk Kegiatan Kantor- Bahan Cetak	19.660.000,00	16.510.000,00	(3.150.000,00)	83,98		
5.01	5.01.5.05.0.00.01.0000	01.2.06.0006		PENYEDIAAN BAHAN BACAAN DAN PERATURAN PERUNDANG-UNDANGAN	35.000.000,00	21.690.000,00	(13.310.000,00)	61,97		
5.01	5.01.5.05.0.00.01.0000	01.2.06.0006	5.1	BELANJA OPERASI	35.000.000,00	21.690.000,00	(13.310.000,00)	61,97		
5.01	5.01.5.05.0.00.01.0000	01.2.06.0006	5.1.02	Belanja Barang dan Jasa	35.000.000,00	21.690.000,00	(13.310.000,00)	61,97		
5.01	5.01.5.05.0.00.01.0000	01.2.06.0006	5.1.02.02	Belanja Jasa	35.000.000,00	21.690.000,00	(13.310.000,00)	61,97		
5.01	5.01.5.05.0.00.01.0000	01.2.06.0006	5.1.02.02.01	Belanja Jasa Kantor	35.000.000,00	21.690.000,00	(13.310.000,00)	61,97		
5.01	5.01.5.05.0.00.01.0000	01.2.06.0006	5.1.02.02.01.0055	Belanja Jasa Iklan/Reklame, Film, dan Pemotretan	11.500.000,00	4.890.000,00	(6.610.000,00)	42,52		
5.01	5.01.5.05.0.00.01.0000	01.2.06.0006	5.1.02.02.01.0062	Belanja Langganan Jurnal/Surat Kabar/Majalah	23.500.000,00	16.800.000,00	(6.700.000,00)	71,49		
5.01	5.01.5.05.0.00.01.0000	01.2.06.0009		PENYELENGGARAAN RAPAT KOORDINASI DAN KONSULTASI SKPD	254.187.000,00	246.169.000,00	(8.018.000,00)	96,85		
5.01	5.01.5.05.0.00.01.0000	01.2.06.0009	5.1	BELANJA OPERASI	254.187.000,00	246.169.000,00	(8.018.000,00)	96,85		
5.01	5.01.5.05.0.00.01.0000	01.2.06.0009	5.1.02	Belanja Barang dan Jasa	254.187.000,00	246.169.000,00	(8.018.000,00)	96,85		
5.01	5.01.5.05.0.00.01.0000	01.2.06.0009	5.1.02.01	Belanja Barang	20.214.000,00	13.229.000,00	(6.985.000,00)	65,44		
5.01	5.01.5.05.0.00.01.0000	01.2.06.0009	5.1.02.01.01	Belanja Barang Pakai Habis	20.214.000,00	13.229.000,00	(6.985.000,00)	65,44		
5.01	5.01.5.05.0.00.01.0000	01.2.06.0009	5.1.02.01.01.0045	Belanja Natura dan Pakan-Natura dan Pakan Lainnya	7.464.000,00	7.409.000,00	(55.000,00)	99,26		
5.01	5.01.5.05.0.00.01.0000	01.2.06.0009	5.1.02.01.01.0052	Belanja Makanan dan Minuman Rapat	8.750.000,00	3.825.000,00	(4.925.000,00)	43,71		
5.01	5.01.5.05.0.00.01.0000	01.2.06.0009	5.1.02.01.01.0053	Belanja Makanan dan Minuman Jamuan Tamu	4.000.000,00	1.995.000,00	(2.005.000,00)	49,88		
5.01	5.01.5.05.0.00.01.0000	01.2.06.0009	5.1.02.04	Belanja Perjalanan Dinas	233.973.000,00	232.940.000,00	(1.033.000,00)	99,56		
5.01	5.01.5.05.0.00.01.0000	01.2.06.0009	5.1.02.04.01	Belanja Perjalanan Dinas Dalam Negeri	233.973.000,00	232.940.000,00	(1.033.000,00)	99,56		
5.01	5.01.5.05.0.00.01.0000	01.2.06.0009	5.1.02.04.01.0001	Belanja Perjalanan Dinas Biasa	221.973.000,00	221.474.000,00	(499.000,00)	99,78		
5.01	5.01.5.05.0.00.01.0000	01.2.06.0009	5.1.02.04.01.0003	Belanja Perjalanan Dinas Dalam Kota	12.000.000,00	11.466.000,00	(534.000,00)	95,55		
5.01	5.01.5.05.0.00.01.0000	01.2.06.0011		DUKUNGAN PELAKSANAAN SISTEM PEMERINTAHAN BERBASIS ELEKTRONIK PADA SKPD	11.960.000,00	8.000.000,00	(3.960.000,00)	66,89		
5.01	5.01.5.05.0.00.01.0000	01.2.06.0011	5.1	BELANJA OPERASI	11.960.000,00	8.000.000,00	(3.960.000,00)	66,89		
5.01	5.01.5.05.0.00.01.0000	01.2.06.0011	5.1.02	Belanja Barang dan Jasa	11.960.000,00	8.000.000,00	(3.960.000,00)	66,89		
5.01	5.01.5.05.0.00.01.0000	01.2.06.0011	5.1.02.02	Belanja Jasa	11.960.000,00	8.000.000,00	(3.960.000,00)	66,89		
5.01	5.01.5.05.0.00.01.0000	01.2.06.0011	5.1.02.02.01	Belanja Jasa Kantor	3.960.000,00	0,00	(3.960.000,00)	0,00		
5.01	5.01.5.05.0.00.01.0000	01.2.06.0011	5.1.02.02.01.0063	Belanja Kawat/Faksimili/Internet/TV Berlangganan	3.960.000,00	0,00	(3.960.000,00)	0,00		
5.01	5.01.5.05.0.00.01.0000	01.2.06.0011	5.1.02.02.04	Belanja Sewa Peralatan dan Mesin	8.000.000,00	8.000.000,00	0,00	100,00		
5.01	5.01.5.05.0.00.01.0000	01.2.06.0011	5.1.02.02.04.0407	Belanja Sewa Peralatan Mainframe	8.000.000,00	8.000.000,00	0,00	100,00		
5.01	**5.01.5.05.0.00.01.0000**	**1.2.07**		**PENGADAAN BARANG MILIK DAERAH PENUNJANG URUSAN PEMERINTAH DAERAH**	**66.484.000,00**	**66.452.500,00**	**(31.500,00)**	**99,95**		
5.01	5.01.5.05.0.00.01.0000	01.2.07.0006		PENGADAAN PERALATAN DAN MESIN LAINNYA	41.484.000,00	41.452.500,00	(31.500,00)	99,92		
5.01	5.01.5.05.0.00.01.0000	01.2.07.0006	5.2	BELANJA MODAL	41.484.000,00	41.452.500,00	(31.500,00)	99,92		
5.01	5.01.5.05.0.00.01.0000	01.2.07.0006	5.2.02	Belanja Modal Peralatan dan Mesin	41.484.000,00	41.452.500,00	(31.500,00)	99,92		
5.01	5.01.5.05.0.00.01.0000	01.2.07.0006	5.2.02.05	Belanja Modal Alat Kantor dan Rumah Tangga	41.484.000,00	41.452.500,00	(31.500,00)	99,92		
5.01	5.01.5.05.0.00.01.0000	01.2.07.0006	5.2.02.05.02	Belanja Modal Alat Rumah Tangga	41.484.000,00	41.452.500,00	(31.500,00)	99,92		
5.01	5.01.5.05.0.00.01.0000	01.2.07.0006	5.2.02.05.02.0004	Belanja Modal Alat Pendingin	33.984.000,00	33.960.000,00	(24.000,00)	99,93		
5.01	5.01.5.05.0.00.01.0000	01.2.07.0006	5.2.02.05.02.0007	Belanja Modal Alat Pemadam Kebakaran	7.500.000,00	7.492.500,00	(7.500,00)	99,90		
5.01	5.01.5.05.0.00.01.0000	01.2.07.0009		PENGADAAN GEDUNG KANTOR ATAU BANGUNAN LAINNYA	25.000.000,00	25.000.000,00	0,00	100,00		
5.01	5.01.5.05.0.00.01.0000	01.2.07.0009	5.1	BELANJA OPERASI	25.000.000,00	25.000.000,00	0,00	100,00		
5.01	5.01.5.05.0.00.01.0000	01.2.07.0009	5.1.02	Belanja Barang dan Jasa	25.000.000,00	25.000.000,00	0,00	100,00		
5.01	5.01.5.05.0.00.01.0000	01.2.07.0009	5.1.02.02	Belanja Jasa	25.000.000,00	25.000.000,00	0,00	100,00		
5.01	5.01.5.05.0.00.01.0000	01.2.07.0009	5.1.02.02.05	Belanja Sewa Gedung dan Bangunan	25.000.000,00	25.000.000,00	0,00	100,00		
5.01	5.01.5.05.0.00.01.0000	01.2.07.0009	5.1.02.02.05.0001	Belanja Sewa Bangunan Gedung Kantor	25.000.000,00	25.000.000,00	0,00	100,00		
5.01	**5.01.5.05.0.00.01.0000**	**1.2.08**		**PENYEDIAAN JASA PENUNJANG URUSAN PEMERINTAHAN DAERAH**	**229.016.000,00**	**222.762.400,00**	**(6.253.600,00)**	**97,27**		
5.01	5.01.5.05.0.00.01.0000	01.2.08.0002		PENYEDIAAN JASA KOMUNIKASI, SUMBER DAYA AIR DAN LISTRIK	162.016.000,00	158.912.400,00	(3.103.600,00)	98,08		

Kode Rekening				Uraian	Anggaran	Realisasi	Bertambah (Berkurang)	%	Dasar Hukum	Keterangan
5.01	5.01.5.05.0.00.01.0000	01.2.08.0002	5.1	BELANJA OPERASI	162.016.000,00	158.912.400,00	(3.103.600,00)	98,08		
5.01	5.01.5.05.0.00.01.0000	01.2.08.0002	5.1.02	Belanja Barang dan Jasa	162.016.000,00	158.912.400,00	(3.103.600,00)	98,08		
5.01	5.01.5.05.0.00.01.0000	01.2.08.0002	5.1.02.02	Belanja Jasa	162.016.000,00	158.912.400,00	(3.103.600,00)	98,08		
5.01	5.01.5.05.0.00.01.0000	01.2.08.0002	5.1.02.02.01	Belanja Jasa Kantor	162.016.000,00	158.912.400,00	(3.103.600,00)	98,08		
5.01	5.01.5.05.0.00.01.0000	01.2.08.0002	5.1.02.02.01.0060	Belanja Tagihan Air	6.016.000,00	2.912.400,00	(3.103.600,00)	48,41		
5.01	5.01.5.05.0.00.01.0000	01.2.08.0002	5.1.02.02.01.0063	Belanja Kawat/Faksimili/Internet/TV Berlangganan	156.000.000,00	156.000.000,00	0,00	100,00		
5.01	5.01.5.05.0.00.01.0000	01.2.08.0004		PENYEDIAAN JASA PELAYANAN UMUM KANTOR	67.000.000,00	63.850.000,00	(3.150.000,00)	95,30		
5.01	5.01.5.05.0.00.01.0000	01.2.08.0004	5.1	BELANJA OPERASI	67.000.000,00	63.850.000,00	(3.150.000,00)	95,30		
5.01	5.01.5.05.0.00.01.0000	01.2.08.0004	5.1.02	Belanja Barang dan Jasa	67.000.000,00	63.850.000,00	(3.150.000,00)	95,30		
5.01	5.01.5.05.0.00.01.0000	01.2.08.0004	5.1.02.02	Belanja Jasa	67.000.000,00	63.850.000,00	(3.150.000,00)	95,30		
5.01	5.01.5.05.0.00.01.0000	01.2.08.0004	5.1.02.02.01	Belanja Jasa Kantor	67.000.000,00	63.850.000,00	(3.150.000,00)	95,30		
5.01	5.01.5.05.0.00.01.0000	01.2.08.0004	5.1.02.02.01.0026	Belanja Jasa Tenaga Administrasi	67.000.000,00	63.850.000,00	(3.150.000,00)	95,30		
5.01	**5.01.5.05.0.00.01.0000**	**1.2.09**		**PEMELIHARAAN BARANG MILIK DAERAH PENUNJANG URUSAN PEMERINTAHAN DAERAH**	**115.043.000,00**	**68.575.300,00**	**(46.467.700,00)**	**59,61**		
5.01	5.01.5.05.0.00.01.0000	01.2.09.0001		PENYEDIAAN JASA PEMELIHARAAN, BIAYA PEMELIHARAAN, DAN PAJAK KENDARAAN PERORANGAN DINAS ATAU KENDARAAN DINAS JABATAN	55.720.000,00	40.045.300,00	(15.674.700,00)	71,87		
5.01	5.01.5.05.0.00.01.0000	01.2.09.0001	5.1	BELANJA OPERASI	55.720.000,00	40.045.300,00	(15.674.700,00)	71,87		
5.01	5.01.5.05.0.00.01.0000	01.2.09.0001	5.1.02	Belanja Barang dan Jasa	55.720.000,00	40.045.300,00	(15.674.700,00)	71,87		
5.01	5.01.5.05.0.00.01.0000	01.2.09.0001	5.1.02.01	Belanja Barang	38.720.000,00	30.300.000,00	(8.420.000,00)	78,25		
5.01	5.01.5.05.0.00.01.0000	01.2.09.0001	5.1.02.01.01	Belanja Barang Pakai Habis	38.720.000,00	30.300.000,00	(8.420.000,00)	78,25		
5.01	5.01.5.05.0.00.01.0000	01.2.09.0001	5.1.02.01.01.0004	Belanja Bahan-Bahan Bakar dan Pelumas	38.720.000,00	30.300.000,00	(8.420.000,00)	78,25		
5.01	5.01.5.05.0.00.01.0000	01.2.09.0001	5.1.02.02	Belanja Jasa	2.000.000,00	1.115.300,00	(884.700,00)	55,77		
5.01	5.01.5.05.0.00.01.0000	01.2.09.0001	5.1.02.02.01	Belanja Jasa Kantor	2.000.000,00	1.115.300,00	(884.700,00)	55,77		
5.01	5.01.5.05.0.00.01.0000	01.2.09.0001	5.1.02.02.01.0067	Belanja Pembayaran Pajak, Bea, dan Perizinan	2.000.000,00	1.115.300,00	(884.700,00)	55,77		
5.01	5.01.5.05.0.00.01.0000	01.2.09.0001	5.1.02.03	Belanja Pemeliharaan	15.000.000,00	8.630.000,00	(6.370.000,00)	57,53		
5.01	5.01.5.05.0.00.01.0000	01.2.09.0001	5.1.02.03.02	Belanja Pemeliharaan Peralatan dan Mesin	15.000.000,00	8.630.000,00	(6.370.000,00)	57,53		
5.01	5.01.5.05.0.00.01.0000	01.2.09.0001	5.1.02.03.02.0035	Belanja Pemeliharaan Alat Angkutan-Alat Angkutan Darat Bermotor-Kendaraan Dinas Bermotor Perorangan	15.000.000,00	8.630.000,00	(6.370.000,00)	57,53		
5.01	5.01.5.05.0.00.01.0000	01.2.09.0006		PEMELIHARAAN PERALATAN DAN MESIN LAINNYA	29.840.000,00	27.780.000,00	(2.060.000,00)	93,10		
5.01	5.01.5.05.0.00.01.0000	01.2.09.0006	5.1	BELANJA OPERASI	29.840.000,00	27.780.000,00	(2.060.000,00)	93,10		
5.01	5.01.5.05.0.00.01.0000	01.2.09.0006	5.1.02	Belanja Barang dan Jasa	29.840.000,00	27.780.000,00	(2.060.000,00)	93,10		
5.01	5.01.5.05.0.00.01.0000	01.2.09.0006	5.1.02.03	Belanja Pemeliharaan	29.840.000,00	27.780.000,00	(2.060.000,00)	93,10		
5.01	5.01.5.05.0.00.01.0000	01.2.09.0006	5.1.02.03.02	Belanja Pemeliharaan Peralatan dan Mesin	29.840.000,00	27.780.000,00	(2.060.000,00)	93,10		
5.01	5.01.5.05.0.00.01.0000	01.2.09.0006	5.1.02.03.02.0117	Belanja Pemeliharaan Alat Kantor dan Rumah Tangga-Alat Kantor-Alat Kantor Lainnya	15.200.000,00	13.400.000,00	(1.800.000,00)	88,16		
5.01	5.01.5.05.0.00.01.0000	01.2.09.0006	5.1.02.03.02.0121	Belanja Pemeliharaan Alat Kantor dan Rumah Tangga-Alat Rumah Tangga-Alat Pendingin	14.640.000,00	14.380.000,00	(260.000,00)	98,22		
5.01	5.01.5.05.0.00.01.0000	01.2.09.0009		PEMELIHARAAN/REHABILITASI GEDUNG KANTOR DAN BANGUNAN LAINNYA	29.483.000,00	750.000,00	(28.733.000,00)	2,54		
5.01	5.01.5.05.0.00.01.0000	01.2.09.0009	5.1	BELANJA OPERASI	29.483.000,00	750.000,00	(28.733.000,00)	2,54		
5.01	5.01.5.05.0.00.01.0000	01.2.09.0009	5.1.02	Belanja Barang dan Jasa	29.483.000,00	750.000,00	(28.733.000,00)	2,54		
5.01	5.01.5.05.0.00.01.0000	01.2.09.0009	5.1.02.01	Belanja Barang	833.000,00	750.000,00	(83.000,00)	90,04		
5.01	5.01.5.05.0.00.01.0000	01.2.09.0009	5.1.02.01.01	Belanja Barang Pakai Habis	833.000,00	750.000,00	(83.000,00)	90,04		
5.01	5.01.5.05.0.00.01.0000	01.2.09.0009	5.1.02.01.01.0009	Belanja Bahan-Isi Tabung Pemadam Kebakaran	833.000,00	750.000,00	(83.000,00)	90,04		
5.01	5.01.5.05.0.00.01.0000	01.2.09.0009	5.1.02.02	Belanja Jasa	15.000.000,00	0,00	(15.000.000,00)	0,00		
5.01	5.01.5.05.0.00.01.0000	01.2.09.0009	5.1.02.02.02	Belanja Iuran Jaminan/Asuransi	15.000.000,00	0,00	(15.000.000,00)	0,00		
5.01	5.01.5.05.0.00.01.0000	01.2.09.0009	5.1.02.02.02.0008	Belanja Asuransi Barang Milik Daerah	15.000.000,00	0,00	(15.000.000,00)	0,00		

Kode Rekening				Uraian	Anggaran	Realisasi	Bertambah (Berkurang)	%	Dasar Hukum	Keterangan
5.01	5.01.5.05.0.00.01.0000	01.2.09.0009	5.1.02.03	Belanja Pemeliharaan	13.650.000,00	0,00	(13.650.000,00)	0,00		
5.01	5.01.5.05.0.00.01.0000	01.2.09.0009	5.1.02.03.03	Belanja Pemeliharaan Gedung dan Bangunan	13.650.000,00	0,00	(13.650.000,00)	0,00		
5.01	5.01.5.05.0.00.01.0000	01.2.09.0009	5.1.02.03.03.0001	Belanja Pemeliharaan Bangunan Gedung-Bangunan Gedung Tempat Kerja-Bangunan Gedung Kantor	13.650.000,00	0,00	(13.650.000,00)	0,00		
5.01	**5.01.5.05.0.00.01.0000**	**02**		**PROGRAM PERENCANAAN, PENGENDALIAN DAN EVALUASI PEMBANGUNAN DAERAH**	**811.425.600,00**	**727.680.774,00**	**(83.744.826,00)**	**89,68**		
5.01	**5.01.5.05.0.00.01.0000**	**2.2.01**		**PENYUSUNAN PERENCANAAN DAN PENDANAAN**	**424.264.300,00**	**367.102.100,00**	**(57.162.200,00)**	**86,53**		
5.01	5.01.5.05.0.00.01.0000	02.2.01.0003		PELAKSANAAN KONSULTASI PUBLIK	6.625.700,00	6.625.700,00	0,00	100,00		
5.01	5.01.5.05.0.00.01.0000	02.2.01.0003	5.1	BELANJA OPERASI	6.625.700,00	6.625.700,00	0,00	100,00		
5.01	5.01.5.05.0.00.01.0000	02.2.01.0003	5.1.02	Belanja Barang dan Jasa	6.625.700,00	6.625.700,00	0,00	100,00		
5.01	5.01.5.05.0.00.01.0000	02.2.01.0003	5.1.02.01	Belanja Barang	4.825.700,00	4.825.700,00	0,00	100,00		
5.01	5.01.5.05.0.00.01.0000	02.2.01.0003	5.1.02.01.01	Belanja Barang Pakai Habis	4.825.700,00	4.825.700,00	0,00	100,00		
5.01	5.01.5.05.0.00.01.0000	02.2.01.0003	5.1.02.01.01.0024	Belanja Alat/Bahan untuk Kegiatan Kantor-Alat Tulis Kantor	870.700,00	870.700,00	0,00	100,00		
5.01	5.01.5.05.0.00.01.0000	02.2.01.0003	5.1.02.01.01.0025	Belanja Alat/Bahan untuk Kegiatan Kantor- Kertas dan Cover	628.000,00	628.000,00	0,00	100,00		
5.01	5.01.5.05.0.00.01.0000	02.2.01.0003	5.1.02.01.01.0026	Belanja Alat/Bahan untuk Kegiatan Kantor- Bahan Cetak	3.067.000,00	3.067.000,00	0,00	100,00		
5.01	5.01.5.05.0.00.01.0000	02.2.01.0003	5.1.02.01.01.0029	Belanja Alat/Bahan untuk Kegiatan Kantor-Bahan Komputer	260.000,00	260.000,00	0,00	100,00		
5.01	5.01.5.05.0.00.01.0000	02.2.01.0003	5.1.02.02	Belanja Jasa	1.800.000,00	1.800.000,00	0,00	100,00		
5.01	5.01.5.05.0.00.01.0000	02.2.01.0003	5.1.02.02.01	Belanja Jasa Kantor	1.800.000,00	1.800.000,00	0,00	100,00		
5.01	5.01.5.05.0.00.01.0000	02.2.01.0003	5.1.02.02.01.0003	Honorarium Narasumber atau Pembahas, Moderator, Pembawa Acara, dan Panitia	1.800.000,00	1.800.000,00	0,00	100,00		
5.01	5.01.5.05.0.00.01.0000	02.2.01.0004		KOORDINASI PELAKSANAAN FORUM PERANGKAT DAERAH/LINTAS PERANGKAT DAERAH	9.450.000,00	9.450.000,00	0,00	100,00		
5.01	5.01.5.05.0.00.01.0000	02.2.01.0004	5.1	BELANJA OPERASI	9.450.000,00	9.450.000,00	0,00	100,00		
5.01	5.01.5.05.0.00.01.0000	02.2.01.0004	5.1.02	Belanja Barang dan Jasa	9.450.000,00	9.450.000,00	0,00	100,00		
5.01	5.01.5.05.0.00.01.0000	02.2.01.0004	5.1.02.01	Belanja Barang	3.300.000,00	3.300.000,00	0,00	100,00		
5.01	5.01.5.05.0.00.01.0000	02.2.01.0004	5.1.02.01.01	Belanja Barang Pakai Habis	3.300.000,00	3.300.000,00	0,00	100,00		
5.01	5.01.5.05.0.00.01.0000	02.2.01.0004	5.1.02.01.01.0052	Belanja Makanan dan Minuman Rapat	3.300.000,00	3.300.000,00	0,00	100,00		
5.01	5.01.5.05.0.00.01.0000	02.2.01.0004	5.1.02.02	Belanja Jasa	6.150.000,00	6.150.000,00	0,00	100,00		
5.01	5.01.5.05.0.00.01.0000	02.2.01.0004	5.1.02.02.01	Belanja Jasa Kantor	6.150.000,00	6.150.000,00	0,00	100,00		
5.01	5.01.5.05.0.00.01.0000	02.2.01.0004	5.1.02.02.01.0003	Honorarium Narasumber atau Pembahas, Moderator, Pembawa Acara, dan Panitia	6.150.000,00	6.150.000,00	0,00	100,00		
5.01	5.01.5.05.0.00.01.0000	02.2.01.0005		PELAKSANAAN MUSRENBANG KABUPATEN/KOTA	32.064.000,00	31.931.000,00	(133.000,00)	99,59		
5.01	5.01.5.05.0.00.01.0000	02.2.01.0005	5.1	BELANJA OPERASI	32.064.000,00	31.931.000,00	(133.000,00)	99,59		
5.01	5.01.5.05.0.00.01.0000	02.2.01.0005	5.1.02	Belanja Barang dan Jasa	32.064.000,00	31.931.000,00	(133.000,00)	99,59		
5.01	5.01.5.05.0.00.01.0000	02.2.01.0005	5.1.02.01	Belanja Barang	20.114.000,00	19.981.000,00	(133.000,00)	99,34		
5.01	5.01.5.05.0.00.01.0000	02.2.01.0005	5.1.02.01.01	Belanja Barang Pakai Habis	20.114.000,00	19.981.000,00	(133.000,00)	99,34		
5.01	5.01.5.05.0.00.01.0000	02.2.01.0005	5.1.02.01.01.0026	Belanja Alat/Bahan untuk Kegiatan Kantor- Bahan Cetak	5.619.000,00	5.486.000,00	(133.000,00)	97,63		
5.01	5.01.5.05.0.00.01.0000	02.2.01.0005	5.1.02.01.01.0052	Belanja Makanan dan Minuman Rapat	14.495.000,00	14.495.000,00	0,00	100,00		
5.01	5.01.5.05.0.00.01.0000	02.2.01.0005	5.1.02.02	Belanja Jasa	11.950.000,00	11.950.000,00	0,00	100,00		
5.01	5.01.5.05.0.00.01.0000	02.2.01.0005	5.1.02.02.01	Belanja Jasa Kantor	11.950.000,00	11.950.000,00	0,00	100,00		
5.01	5.01.5.05.0.00.01.0000	02.2.01.0005	5.1.02.02.01.0003	Honorarium Narasumber atau Pembahas, Moderator, Pembawa Acara, dan Panitia	11.950.000,00	11.950.000,00	0,00	100,00		
5.01	5.01.5.05.0.00.01.0000	02.2.01.0006		PENYIAPAN BAHAN KOORDINASI MUSRENBANG KECAMATAN	16.138.700,00	15.987.700,00	(151.000,00)	99,06		
5.01	5.01.5.05.0.00.01.0000	02.2.01.0006	5.1	BELANJA OPERASI	16.138.700,00	15.987.700,00	(151.000,00)	99,06		
5.01	5.01.5.05.0.00.01.0000	02.2.01.0006	5.1.02	Belanja Barang dan Jasa	16.138.700,00	15.987.700,00	(151.000,00)	99,06		
5.01	5.01.5.05.0.00.01.0000	02.2.01.0006	5.1.02.01	Belanja Barang	5.363.700,00	5.363.700,00	0,00	100,00		
5.01	5.01.5.05.0.00.01.0000	02.2.01.0006	5.1.02.01.01	Belanja Barang Pakai Habis	5.363.700,00	5.363.700,00	0,00	100,00		

Kode Rekening				Uraian	Anggaran	Realisasi	Bertambah (Berkurang)	%	Dasar Hukum	Keterangan
5.01	5.01.5.05.0.00.01.0000	02.2.01.0006	5.1.02.01.01.0024	Belanja Alat/Bahan untuk Kegiatan Kantor-Alat Tulis Kantor	859.700,00	859.700,00	0,00	100,00		
5.01	5.01.5.05.0.00.01.0000	02.2.01.0006	5.1.02.01.01.0025	Belanja Alat/Bahan untuk Kegiatan Kantor- Kertas dan Cover	314.000,00	314.000,00	0,00	100,00		
5.01	5.01.5.05.0.00.01.0000	02.2.01.0006	5.1.02.01.01.0026	Belanja Alat/Bahan untuk Kegiatan Kantor- Bahan Cetak	3.930.000,00	3.930.000,00	0,00	100,00		
5.01	5.01.5.05.0.00.01.0000	02.2.01.0006	5.1.02.01.01.0029	Belanja Alat/Bahan untuk Kegiatan Kantor-Bahan Komputer	260.000,00	260.000,00	0,00	100,00		
5.01	5.01.5.05.0.00.01.0000	02.2.01.0006	5.1.02.04	Belanja Perjalanan Dinas	10.775.000,00	10.624.000,00	(151.000,00)	98,60		
5.01	5.01.5.05.0.00.01.0000	02.2.01.0006	5.1.02.04.01	Belanja Perjalanan Dinas Dalam Negeri	10.775.000,00	10.624.000,00	(151.000,00)	98,60		
5.01	5.01.5.05.0.00.01.0000	02.2.01.0006	5.1.02.04.01.0003	Belanja Perjalanan Dinas Dalam Kota	10.775.000,00	10.624.000,00	(151.000,00)	98,60		
5.01	5.01.5.05.0.00.01.0000	02.2.01.0007		KOORDINASI PENYUSUNAN DAN PENETAPAN DOKUMEN PERENCANAAN PEMBANGUNAN DAERAH KABUPATEN/KOTA	359.985.900,00	303.107.700,00	(56.878.200,00)	84,20		
5.01	5.01.5.05.0.00.01.0000	02.2.01.0007	5.1	BELANJA OPERASI	359.985.900,00	303.107.700,00	(56.878.200,00)	84,20		
5.01	5.01.5.05.0.00.01.0000	02.2.01.0007	5.1.02	Belanja Barang dan Jasa	359.985.900,00	303.107.700,00	(56.878.200,00)	84,20		
5.01	5.01.5.05.0.00.01.0000	02.2.01.0007	5.1.02.01	Belanja Barang	104.399.900,00	102.694.300,00	(1.705.600,00)	98,37		
5.01	5.01.5.05.0.00.01.0000	02.2.01.0007	5.1.02.01.01	Belanja Barang Pakai Habis	104.399.900,00	102.694.300,00	(1.705.600,00)	98,37		
5.01	5.01.5.05.0.00.01.0000	02.2.01.0007	5.1.02.01.01.0024	Belanja Alat/Bahan untuk Kegiatan Kantor-Alat Tulis Kantor	947.700,00	947.700,00	0,00	100,00		
5.01	5.01.5.05.0.00.01.0000	02.2.01.0007	5.1.02.01.01.0025	Belanja Alat/Bahan untuk Kegiatan Kantor- Kertas dan Cover	1.945.000,00	870.000,00	(1.075.000,00)	44,73		
5.01	5.01.5.05.0.00.01.0000	02.2.01.0007	5.1.02.01.01.0026	Belanja Alat/Bahan untuk Kegiatan Kantor- Bahan Cetak	99.997.200,00	99.966.600,00	(30.600,00)	99,97		
5.01	5.01.5.05.0.00.01.0000	02.2.01.0007	5.1.02.01.01.0027	Belanja Alat/Bahan untuk Kegiatan Kantor-Benda Pos	340.000,00	0,00	(340.000,00)	0,00		
5.01	5.01.5.05.0.00.01.0000	02.2.01.0007	5.1.02.01.01.0029	Belanja Alat/Bahan untuk Kegiatan Kantor-Bahan Komputer	1.170.000,00	910.000,00	(260.000,00)	77,78		
5.01	5.01.5.05.0.00.01.0000	02.2.01.0007	5.1.02.02	Belanja Jasa	175.800.000,00	155.400.000,00	(20.400.000,00)	88,40		
5.01	5.01.5.05.0.00.01.0000	02.2.01.0007	5.1.02.02.01	Belanja Jasa Kantor	175.800.000,00	155.400.000,00	(20.400.000,00)	88,40		
5.01	5.01.5.05.0.00.01.0000	02.2.01.0007	5.1.02.02.01.0003	Honorarium Narasumber atau Pembahas, Moderator, Pembawa Acara, dan Panitia	34.800.000,00	14.400.000,00	(20.400.000,00)	41,38		
5.01	5.01.5.05.0.00.01.0000	02.2.01.0007	5.1.02.02.01.0029	Belanja Jasa Tenaga Ahli	141.000.000,00	141.000.000,00	0,00	100,00		
5.01	5.01.5.05.0.00.01.0000	02.2.01.0007	5.1.02.04	Belanja Perjalanan Dinas	79.786.000,00	45.013.400,00	(34.772.600,00)	56,42		
5.01	5.01.5.05.0.00.01.0000	02.2.01.0007	5.1.02.04.01	Belanja Perjalanan Dinas Dalam Negeri	79.786.000,00	45.013.400,00	(34.772.600,00)	56,42		
5.01	5.01.5.05.0.00.01.0000	02.2.01.0007	5.1.02.04.01.0001	Belanja Perjalanan Dinas Biasa	79.786.000,00	45.013.400,00	(34.772.600,00)	56,42		
5.01	**5.01.5.05.0.00.01.0000**	**2.2.02**		**ANALISIS DATA DAN INFORMASI PEMERINTAHAN DAERAH BIDANG PERENCANAAN PEMBANGUNAN DAERAH**	**364.414.700,00**	**338.982.274,00**	**(25.432.426,00)**	**93,02**		
5.01	5.01.5.05.0.00.01.0000	02.2.02.0001		ANALISIS DATA DAN INFORMASI PERENCANAAN PEMBANGUNAN DAERAH	19.614.700,00	7.588.700,00	(12.026.000,00)	38,69		
5.01	5.01.5.05.0.00.01.0000	02.2.02.0001	5.1	BELANJA OPERASI	19.614.700,00	7.588.700,00	(12.026.000,00)	38,69		
5.01	5.01.5.05.0.00.01.0000	02.2.02.0001	5.1.02	Belanja Barang dan Jasa	19.614.700,00	7.588.700,00	(12.026.000,00)	38,69		
5.01	5.01.5.05.0.00.01.0000	02.2.02.0001	5.1.02.01	Belanja Barang	19.614.700,00	7.588.700,00	(12.026.000,00)	38,69		
5.01	5.01.5.05.0.00.01.0000	02.2.02.0001	5.1.02.01.01	Belanja Barang Pakai Habis	19.614.700,00	7.588.700,00	(12.026.000,00)	38,69		
5.01	5.01.5.05.0.00.01.0000	02.2.02.0001	5.1.02.01.01.0024	Belanja Alat/Bahan untuk Kegiatan Kantor-Alat Tulis Kantor	833.700,00	833.700,00	0,00	100,00		
5.01	5.01.5.05.0.00.01.0000	02.2.02.0001	5.1.02.01.01.0025	Belanja Alat/Bahan untuk Kegiatan Kantor- Kertas dan Cover	785.000,00	725.000,00	(60.000,00)	92,36		
5.01	5.01.5.05.0.00.01.0000	02.2.02.0001	5.1.02.01.01.0026	Belanja Alat/Bahan untuk Kegiatan Kantor- Bahan Cetak	1.291.000,00	0,00	(1.291.000,00)	0,00		
5.01	5.01.5.05.0.00.01.0000	02.2.02.0001	5.1.02.01.01.0027	Belanja Alat/Bahan untuk Kegiatan Kantor-Benda Pos	85.000,00	0,00	(85.000,00)	0,00		
5.01	5.01.5.05.0.00.01.0000	02.2.02.0001	5.1.02.01.01.0029	Belanja Alat/Bahan untuk Kegiatan Kantor-Bahan Komputer	780.000,00	780.000,00	0,00	100,00		
5.01	5.01.5.05.0.00.01.0000	02.2.02.0001	5.1.02.01.01.0052	Belanja Makanan dan Minuman Rapat	15.840.000,00	5.250.000,00	(10.590.000,00)	33,14		
5.01	5.01.5.05.0.00.01.0000	02.2.02.0003		PENYUSUNAN PROFIL PEMBANGUNAN DAERAH KABUPATEN/KOTA	344.800.000,00	331.393.574,00	(13.406.426,00)	96,11		
5.01	5.01.5.05.0.00.01.0000	02.2.02.0003	5.1	BELANJA OPERASI	344.800.000,00	331.393.574,00	(13.406.426,00)	96,11		
5.01	5.01.5.05.0.00.01.0000	02.2.02.0003	5.1.02	Belanja Barang dan Jasa	344.800.000,00	331.393.574,00	(13.406.426,00)	96,11		
5.01	5.01.5.05.0.00.01.0000	02.2.02.0003	5.1.02.02	Belanja Jasa	330.000.000,00	324.767.574,00	(5.232.426,00)	98,41		
5.01	5.01.5.05.0.00.01.0000	02.2.02.0003	5.1.02.02.09	Belanja Jasa Konsultansi Non Konstruksi	330.000.000,00	324.767.574,00	(5.232.426,00)	98,41		
5.01	5.01.5.05.0.00.01.0000	02.2.02.0003	5.1.02.02.09.0014	Belanja Jasa Konsultansi Berorientasi Layanan-Jasa Khusus	330.000.000,00	324.767.574,00	(5.232.426,00)	98,41		
5.01	5.01.5.05.0.00.01.0000	02.2.02.0003	5.1.02.04	Belanja Perjalanan Dinas	14.800.000,00	6.626.000,00	(8.174.000,00)	44,77		

Kode Rekening				Uraian	Anggaran	Realisasi	Bertambah (Berkurang)	%	Dasar Hukum	Keterangan
5.01	5.01.5.05.0.00.01.0000	02.2.02.0003	5.1.02.04.01	Belanja Perjalanan Dinas Dalam Negeri	14.800.000,00	6.626.000,00	(8.174.000,00)	44,77		
5.01	5.01.5.05.0.00.01.0000	02.2.02.0003	5.1.02.04.01.0003	Belanja Perjalanan Dinas Dalam Kota	14.800.000,00	6.626.000,00	(8.174.000,00)	44,77		
5.01	**5.01.5.05.0.00.01.0000**	**2.2.03**		**PENGENDALIAN, EVALUASI DAN PELAPORAN BIDANG PERENCANAAN PEMBANGUNAN DAERAH**	**22.746.600,00**	**21.596.400,00**	**(1.150.200,00)**	**94,94**		
5.01	5.01.5.05.0.00.01.0000	02.2.03.0003		MONITORING, EVALUASI DAN PENYUSUNAN LAPORAN BERKALA PELAKSANAAN PEMBANGUNAN DAERAH	22.746.600,00	21.596.400,00	(1.150.200,00)	94,94		
5.01	5.01.5.05.0.00.01.0000	02.2.03.0003	5.1	BELANJA OPERASI	22.746.600,00	21.596.400,00	(1.150.200,00)	94,94		
5.01	5.01.5.05.0.00.01.0000	02.2.03.0003	5.1.02	Belanja Barang dan Jasa	22.746.600,00	21.596.400,00	(1.150.200,00)	94,94		
5.01	5.01.5.05.0.00.01.0000	02.2.03.0003	5.1.02.01	Belanja Barang	9.171.600,00	8.975.400,00	(196.200,00)	97,86		
5.01	5.01.5.05.0.00.01.0000	02.2.03.0003	5.1.02.01.01	Belanja Barang Pakai Habis	9.171.600,00	8.975.400,00	(196.200,00)	97,86		
5.01	5.01.5.05.0.00.01.0000	02.2.03.0003	5.1.02.01.01.0024	Belanja Alat/Bahan untuk Kegiatan Kantor-Alat Tulis Kantor	243.200,00	243.200,00	0,00	100,00		
5.01	5.01.5.05.0.00.01.0000	02.2.03.0003	5.1.02.01.01.0025	Belanja Alat/Bahan untuk Kegiatan Kantor- Kertas dan Cover	314.000,00	290.000,00	(24.000,00)	92,36		
5.01	5.01.5.05.0.00.01.0000	02.2.03.0003	5.1.02.01.01.0026	Belanja Alat/Bahan untuk Kegiatan Kantor- Bahan Cetak	4.604.400,00	4.432.200,00	(172.200,00)	96,26		
5.01	5.01.5.05.0.00.01.0000	02.2.03.0003	5.1.02.01.01.0029	Belanja Alat/Bahan untuk Kegiatan Kantor-Bahan Komputer	260.000,00	260.000,00	0,00	100,00		
5.01	5.01.5.05.0.00.01.0000	02.2.03.0003	5.1.02.01.01.0052	Belanja Makanan dan Minuman Rapat	3.750.000,00	3.750.000,00	0,00	100,00		
5.01	5.01.5.05.0.00.01.0000	02.2.03.0003	5.1.02.04	Belanja Perjalanan Dinas	13.575.000,00	12.621.000,00	(954.000,00)	92,97		
5.01	5.01.5.05.0.00.01.0000	02.2.03.0003	5.1.02.04.01	Belanja Perjalanan Dinas Dalam Negeri	13.575.000,00	12.621.000,00	(954.000,00)	92,97		
5.01	5.01.5.05.0.00.01.0000	02.2.03.0003	5.1.02.04.01.0003	Belanja Perjalanan Dinas Dalam Kota	13.575.000,00	12.621.000,00	(954.000,00)	92,97		
5.01	**5.01.5.05.0.00.01.0000**	**03**		**PROGRAM KOORDINASI DAN SINKRONISASI PERENCANAAN PEMBANGUNAN DAERAH**	**212.310.600,00**	**124.161.400,00**	**(88.149.200,00)**	**58,48**		
5.01	**5.01.5.05.0.00.01.0000**	**3.2.01**		**KOORDINASI PERENCANAAN BIDANG PEMERINTAHAN DAN PEMBANGUNAN MANUSIA**	**78.629.600,00**	**52.847.300,00**	**(25.782.300,00)**	**67,21**		
5.01	5.01.5.05.0.00.01.0000	03.2.01.0001		KOORDINASI PENYUSUNAN DOKUMEN PERENCANAAN PEMBANGUNAN DAERAH BIDANG PEMERINTAHAN (RPJPD, RPJMD DAN RKPD)	38.410.200,00	25.395.400,00	(13.014.800,00)	66,12		
5.01	5.01.5.05.0.00.01.0000	03.2.01.0001	5.1	BELANJA OPERASI	38.410.200,00	25.395.400,00	(13.014.800,00)	66,12		
5.01	5.01.5.05.0.00.01.0000	03.2.01.0001	5.1.02	Belanja Barang dan Jasa	38.410.200,00	25.395.400,00	(13.014.800,00)	66,12		
5.01	5.01.5.05.0.00.01.0000	03.2.01.0001	5.1.02.01	Belanja Barang	9.176.200,00	2.891.200,00	(6.285.000,00)	31,51		
5.01	5.01.5.05.0.00.01.0000	03.2.01.0001	5.1.02.01.01	Belanja Barang Pakai Habis	9.176.200,00	2.891.200,00	(6.285.000,00)	31,51		
5.01	5.01.5.05.0.00.01.0000	03.2.01.0001	5.1.02.01.01.0024	Belanja Alat/Bahan untuk Kegiatan Kantor-Alat Tulis Kantor	948.200,00	948.200,00	0,00	100,00		
5.01	5.01.5.05.0.00.01.0000	03.2.01.0001	5.1.02.01.01.0025	Belanja Alat/Bahan untuk Kegiatan Kantor- Kertas dan Cover	2.136.000,00	977.000,00	(1.159.000,00)	45,74		
5.01	5.01.5.05.0.00.01.0000	03.2.01.0001	5.1.02.01.01.0026	Belanja Alat/Bahan untuk Kegiatan Kantor- Bahan Cetak	252.000,00	0,00	(252.000,00)	0,00		
5.01	5.01.5.05.0.00.01.0000	03.2.01.0001	5.1.02.01.01.0029	Belanja Alat/Bahan untuk Kegiatan Kantor-Bahan Komputer	2.090.000,00	966.000,00	(1.124.000,00)	46,22		
5.01	5.01.5.05.0.00.01.0000	03.2.01.0001	5.1.02.01.01.0052	Belanja Makanan dan Minuman Rapat	3.750.000,00	0,00	(3.750.000,00)	0,00		
5.01	5.01.5.05.0.00.01.0000	03.2.01.0001	5.1.02.04	Belanja Perjalanan Dinas	29.234.000,00	22.504.200,00	(6.729.800,00)	76,98		
5.01	5.01.5.05.0.00.01.0000	03.2.01.0001	5.1.02.04.01	Belanja Perjalanan Dinas Dalam Negeri	29.234.000,00	22.504.200,00	(6.729.800,00)	76,98		
5.01	5.01.5.05.0.00.01.0000	03.2.01.0001	5.1.02.04.01.0001	Belanja Perjalanan Dinas Biasa	24.734.000,00	18.190.200,00	(6.543.800,00)	73,54		
5.01	5.01.5.05.0.00.01.0000	03.2.01.0001	5.1.02.04.01.0003	Belanja Perjalanan Dinas Dalam Kota	4.500.000,00	4.314.000,00	(186.000,00)	95,87		
5.01	5.01.5.05.0.00.01.0000	03.2.01.0005		KOORDINASI PENYUSUNAN DOKUMEN PERENCANAAN PEMBANGUNAN DAERAH BIDANG PEMBANGUNAN MANUSIA (RPJPD, RPJMD DAN RKPD)	40.219.400,00	27.451.900,00	(12.767.500,00)	68,26		
5.01	5.01.5.05.0.00.01.0000	03.2.01.0005	5.1	BELANJA OPERASI	40.219.400,00	27.451.900,00	(12.767.500,00)	68,26		
5.01	5.01.5.05.0.00.01.0000	03.2.01.0005	5.1.02	Belanja Barang dan Jasa	40.219.400,00	27.451.900,00	(12.767.500,00)	68,26		
5.01	5.01.5.05.0.00.01.0000	03.2.01.0005	5.1.02.01	Belanja Barang	11.211.400,00	4.653.000,00	(6.558.400,00)	41,50		
5.01	5.01.5.05.0.00.01.0000	03.2.01.0005	5.1.02.01.01	Belanja Barang Pakai Habis	11.211.400,00	4.653.000,00	(6.558.400,00)	41,50		
5.01	5.01.5.05.0.00.01.0000	03.2.01.0005	5.1.02.01.01.0024	Belanja Alat/Bahan untuk Kegiatan Kantor-Alat Tulis Kantor	2.178.600,00	1.499.000,00	(679.600,00)	68,81		
5.01	5.01.5.05.0.00.01.0000	03.2.01.0005	5.1.02.01.01.0025	Belanja Alat/Bahan untuk Kegiatan Kantor- Kertas dan Cover	1.744.800,00	710.000,00	(1.034.800,00)	40,69		
5.01	5.01.5.05.0.00.01.0000	03.2.01.0005	5.1.02.01.01.0026	Belanja Alat/Bahan untuk Kegiatan Kantor- Bahan Cetak	252.000,00	0,00	(252.000,00)	0,00		
5.01	5.01.5.05.0.00.01.0000	03.2.01.0005	5.1.02.01.01.0029	Belanja Alat/Bahan untuk Kegiatan Kantor-Bahan Komputer	1.786.000,00	744.000,00	(1.042.000,00)	41,66		

Kode Rekening				Uraian	Anggaran	Realisasi	Bertambah (Berkurang)	%	Dasar Hukum	Keterangan
5.01	5.01.5.05.0.00.01.0000	03.2.01.0005	5.1.02.01.01.0052	Belanja Makanan dan Minuman Rapat	5.250.000,00	1.700.000,00	(3.550.000,00)	32,38		
5.01	5.01.5.05.0.00.01.0000	03.2.01.0005	5.1.02.04	Belanja Perjalanan Dinas	29.008.000,00	22.798.900,00	(6.209.100,00)	78,60		
5.01	5.01.5.05.0.00.01.0000	03.2.01.0005	5.1.02.04.01	Belanja Perjalanan Dinas Dalam Negeri	29.008.000,00	22.798.900,00	(6.209.100,00)	78,60		
5.01	5.01.5.05.0.00.01.0000	03.2.01.0005	5.1.02.04.01.0001	Belanja Perjalanan Dinas Biasa	23.608.000,00	17.606.900,00	(6.001.100,00)	74,58		
5.01	5.01.5.05.0.00.01.0000	03.2.01.0005	5.1.02.04.01.0003	Belanja Perjalanan Dinas Dalam Kota	5.400.000,00	5.192.000,00	(208.000,00)	96,15		
5.01	**5.01.5.05.0.00.01.0000**	**3.2.02**		**KOORDINASI PERENCANAAN BIDANG PEREKONOMIAN DAN SDA (SUMBER DAYA ALAM)**	**21.166.000,00**	**8.624.600,00**	**(12.541.400,00)**	**40,75**		
5.01	5.01.5.05.0.00.01.0000	03.2.02.0005		KOORDINASI PENYUSUNAN DOKUMEN PERENCANAAN PEMBANGUNAN DAERAH BIDANG SDA (RPJPD, RPJMD DAN RKPD)	21.166.000,00	8.624.600,00	(12.541.400,00)	40,75		
5.01	5.01.5.05.0.00.01.0000	03.2.02.0005	5.1	BELANJA OPERASI	21.166.000,00	8.624.600,00	(12.541.400,00)	40,75		
5.01	5.01.5.05.0.00.01.0000	03.2.02.0005	5.1.02	Belanja Barang dan Jasa	21.166.000,00	8.624.600,00	(12.541.400,00)	40,75		
5.01	5.01.5.05.0.00.01.0000	03.2.02.0005	5.1.02.01	Belanja Barang	2.004.000,00	0,00	(2.004.000,00)	0,00		
5.01	5.01.5.05.0.00.01.0000	03.2.02.0005	5.1.02.01.01	Belanja Barang Pakai Habis	2.004.000,00	0,00	(2.004.000,00)	0,00		
5.01	5.01.5.05.0.00.01.0000	03.2.02.0005	5.1.02.01.01.0024	Belanja Alat/Bahan untuk Kegiatan Kantor-Alat Tulis Kantor	359.000,00	0,00	(359.000,00)	0,00		
5.01	5.01.5.05.0.00.01.0000	03.2.02.0005	5.1.02.01.01.0025	Belanja Alat/Bahan untuk Kegiatan Kantor- Kertas dan Cover	722.000,00	0,00	(722.000,00)	0,00		
5.01	5.01.5.05.0.00.01.0000	03.2.02.0005	5.1.02.01.01.0026	Belanja Alat/Bahan untuk Kegiatan Kantor- Bahan Cetak	403.000,00	0,00	(403.000,00)	0,00		
5.01	5.01.5.05.0.00.01.0000	03.2.02.0005	5.1.02.01.01.0029	Belanja Alat/Bahan untuk Kegiatan Kantor-Bahan Komputer	520.000,00	0,00	(520.000,00)	0,00		
5.01	5.01.5.05.0.00.01.0000	03.2.02.0005	5.1.02.04	Belanja Perjalanan Dinas	19.162.000,00	8.624.600,00	(10.537.400,00)	45,01		
5.01	5.01.5.05.0.00.01.0000	03.2.02.0005	5.1.02.04.01	Belanja Perjalanan Dinas Dalam Negeri	19.162.000,00	8.624.600,00	(10.537.400,00)	45,01		
5.01	5.01.5.05.0.00.01.0000	03.2.02.0005	5.1.02.04.01.0001	Belanja Perjalanan Dinas Biasa	17.162.000,00	6.960.600,00	(10.201.400,00)	40,56		
5.01	5.01.5.05.0.00.01.0000	03.2.02.0005	5.1.02.04.01.0003	Belanja Perjalanan Dinas Dalam Kota	2.000.000,00	1.664.000,00	(336.000,00)	83,20		
5.01	**5.01.5.05.0.00.01.0000**	**3.2.03**		**KOORDINASI PERENCANAAN BIDANG INFRASTRUKTUR DAN KEWILAYAHAN**	**112.515.000,00**	**62.689.500,00**	**(49.825.500,00)**	**55,72**		
5.01	5.01.5.05.0.00.01.0000	03.2.03.0001		KOORDINASI PENYUSUNAN DOKUMEN PERENCANAAN PEMBANGUNAN DAERAH BIDANG INFRASTRUKTUR (RPJPD, RPJMD DAN RKPD)	59.588.000,00	46.300.900,00	(13.287.100,00)	77,70		
5.01	5.01.5.05.0.00.01.0000	03.2.03.0001	5.1	BELANJA OPERASI	59.588.000,00	46.300.900,00	(13.287.100,00)	77,70		
5.01	5.01.5.05.0.00.01.0000	03.2.03.0001	5.1.02	Belanja Barang dan Jasa	59.588.000,00	46.300.900,00	(13.287.100,00)	77,70		
5.01	5.01.5.05.0.00.01.0000	03.2.03.0001	5.1.02.01	Belanja Barang	4.964.000,00	3.537.000,00	(1.427.000,00)	71,25		
5.01	5.01.5.05.0.00.01.0000	03.2.03.0001	5.1.02.01.01	Belanja Barang Pakai Habis	4.964.000,00	3.537.000,00	(1.427.000,00)	71,25		
5.01	5.01.5.05.0.00.01.0000	03.2.03.0001	5.1.02.01.01.0024	Belanja Alat/Bahan untuk Kegiatan Kantor-Alat Tulis Kantor	1.559.000,00	1.102.000,00	(457.000,00)	70,69		
5.01	5.01.5.05.0.00.01.0000	03.2.03.0001	5.1.02.01.01.0025	Belanja Alat/Bahan untuk Kegiatan Kantor- Kertas dan Cover	845.000,00	845.000,00	0,00	100,00		
5.01	5.01.5.05.0.00.01.0000	03.2.03.0001	5.1.02.01.01.0026	Belanja Alat/Bahan untuk Kegiatan Kantor- Bahan Cetak	720.000,00	570.000,00	(150.000,00)	79,17		
5.01	5.01.5.05.0.00.01.0000	03.2.03.0001	5.1.02.01.01.0029	Belanja Alat/Bahan untuk Kegiatan Kantor-Bahan Komputer	520.000,00	520.000,00	0,00	100,00		
5.01	5.01.5.05.0.00.01.0000	03.2.03.0001	5.1.02.01.01.0052	Belanja Makanan dan Minuman Rapat	1.320.000,00	500.000,00	(820.000,00)	37,88		
5.01	5.01.5.05.0.00.01.0000	03.2.03.0001	5.1.02.04	Belanja Perjalanan Dinas	54.624.000,00	42.763.900,00	(11.860.100,00)	78,29		
5.01	5.01.5.05.0.00.01.0000	03.2.03.0001	5.1.02.04.01	Belanja Perjalanan Dinas Dalam Negeri	54.624.000,00	42.763.900,00	(11.860.100,00)	78,29		
5.01	5.01.5.05.0.00.01.0000	03.2.03.0001	5.1.02.04.01.0001	Belanja Perjalanan Dinas Biasa	52.624.000,00	41.502.900,00	(11.121.100,00)	78,87		
5.01	5.01.5.05.0.00.01.0000	03.2.03.0001	5.1.02.04.01.0003	Belanja Perjalanan Dinas Dalam Kota	2.000.000,00	1.261.000,00	(739.000,00)	63,05		
5.01	5.01.5.05.0.00.01.0000	03.2.03.0002		ASISTENSI PENYUSUNAN DOKUMEN PERENCANAAN PEMBANGUNAN PERANGKAT DAERAH BIDANG INFRASTRUKTUR	52.927.000,00	16.388.600,00	(36.538.400,00)	30,96		
5.01	5.01.5.05.0.00.01.0000	03.2.03.0002	5.1	BELANJA OPERASI	52.927.000,00	16.388.600,00	(36.538.400,00)	30,96		
5.01	5.01.5.05.0.00.01.0000	03.2.03.0002	5.1.02	Belanja Barang dan Jasa	52.927.000,00	16.388.600,00	(36.538.400,00)	30,96		
5.01	5.01.5.05.0.00.01.0000	03.2.03.0002	5.1.02.01	Belanja Barang	36.227.000,00	8.177.000,00	(28.050.000,00)	22,57		
5.01	5.01.5.05.0.00.01.0000	03.2.03.0002	5.1.02.01.01	Belanja Barang Pakai Habis	36.227.000,00	8.177.000,00	(28.050.000,00)	22,57		
5.01	5.01.5.05.0.00.01.0000	03.2.03.0002	5.1.02.01.01.0024	Belanja Alat/Bahan untuk Kegiatan Kantor-Alat Tulis Kantor	692.000,00	692.000,00	0,00	100,00		
5.01	5.01.5.05.0.00.01.0000	03.2.03.0002	5.1.02.01.01.0025	Belanja Alat/Bahan untuk Kegiatan Kantor- Kertas dan Cover	553.000,00	553.000,00	0,00	100,00		
5.01	5.01.5.05.0.00.01.0000	03.2.03.0002	5.1.02.01.01.0026	Belanja Alat/Bahan untuk Kegiatan Kantor- Bahan Cetak	1.017.000,00	967.000,00	(50.000,00)	95,08		

Kode Rekening				Uraian	Anggaran	Realisasi	Bertambah (Berkurang)	%	Dasar Hukum	Keterangan
5.01	5.01.5.05.0.00.01.0000	03.2.03.0002	5.1.02.01.01.0027	Belanja Alat/Bahan untuk Kegiatan Kantor-Benda Pos	55.000,00	55.000,00	0,00	100,00		
5.01	5.01.5.05.0.00.01.0000	03.2.03.0002	5.1.02.01.01.0029	Belanja Alat/Bahan untuk Kegiatan Kantor-Bahan Komputer	910.000,00	910.000,00	0,00	100,00		
5.01	5.01.5.05.0.00.01.0000	03.2.03.0002	5.1.02.01.01.0052	Belanja Makanan dan Minuman Rapat	33.000.000,00	5.000.000,00	(28.000.000,00)	15,15		
5.01	5.01.5.05.0.00.01.0000	03.2.03.0002	5.1.02.04	Belanja Perjalanan Dinas	16.700.000,00	8.211.600,00	(8.488.400,00)	49,17		
5.01	5.01.5.05.0.00.01.0000	03.2.03.0002	5.1.02.04.01	Belanja Perjalanan Dinas Dalam Negeri	16.700.000,00	8.211.600,00	(8.488.400,00)	49,17		
5.01	5.01.5.05.0.00.01.0000	03.2.03.0002	5.1.02.04.01.0001	Belanja Perjalanan Dinas Biasa	14.800.000,00	6.650.600,00	(8.149.400,00)	44,94		
5.01	5.01.5.05.0.00.01.0000	03.2.03.0002	5.1.02.04.01.0003	Belanja Perjalanan Dinas Dalam Kota	1.900.000,00	1.561.000,00	(339.000,00)	82,16		
5.05	**5.01.5.05.0.00.01.0000**	**02**		**PROGRAM PENELITIAN DAN PENGEMBANGAN DAERAH**	**62.575.900,00**	**0,00**	**(62.575.900,00)**	**0,00**		
5.05	**5.01.5.05.0.00.01.0000**	**2.2.04**		**PENGEMBANGAN INOVASI DAN TEKNOLOGI**	**62.575.900,00**	**0,00**	**(62.575.900,00)**	**0,00**		
5.05	5.01.5.05.0.00.01.0000	02.2.04.0003		DISEMINASI JENIS, PROSEDUR DAN METODE PENYELENGGARAAN PEMERINTAHAN DAERAH YANG BERSIFAT INOVATIF	62.575.900,00	0,00	(62.575.900,00)	0,00		
5.05	5.01.5.05.0.00.01.0000	02.2.04.0003	5.1	BELANJA OPERASI	62.575.900,00	0,00	(62.575.900,00)	0,00		
5.05	5.01.5.05.0.00.01.0000	02.2.04.0003	5.1.02	Belanja Barang dan Jasa	62.575.900,00	0,00	(62.575.900,00)	0,00		
5.05	5.01.5.05.0.00.01.0000	02.2.04.0003	5.1.02.01	Belanja Barang	18.539.900,00	0,00	(18.539.900,00)	0,00		
5.05	5.01.5.05.0.00.01.0000	02.2.04.0003	5.1.02.01.01	Belanja Barang Pakai Habis	18.539.900,00	0,00	(18.539.900,00)	0,00		
5.05	5.01.5.05.0.00.01.0000	02.2.04.0003	5.1.02.01.01.0024	Belanja Alat/Bahan untuk Kegiatan Kantor-Alat Tulis Kantor	3.791.900,00	0,00	(3.791.900,00)	0,00		
5.05	5.01.5.05.0.00.01.0000	02.2.04.0003	5.1.02.01.01.0025	Belanja Alat/Bahan untuk Kegiatan Kantor- Kertas dan Cover	3.140.000,00	0,00	(3.140.000,00)	0,00		
5.05	5.01.5.05.0.00.01.0000	02.2.04.0003	5.1.02.01.01.0026	Belanja Alat/Bahan untuk Kegiatan Kantor- Bahan Cetak	7.018.000,00	0,00	(7.018.000,00)	0,00		
5.05	5.01.5.05.0.00.01.0000	02.2.04.0003	5.1.02.01.01.0029	Belanja Alat/Bahan untuk Kegiatan Kantor-Bahan Komputer	1.950.000,00	0,00	(1.950.000,00)	0,00		
5.05	5.01.5.05.0.00.01.0000	02.2.04.0003	5.1.02.01.01.0052	Belanja Makanan dan Minuman Rapat	2.640.000,00	0,00	(2.640.000,00)	0,00		
5.05	5.01.5.05.0.00.01.0000	02.2.04.0003	5.1.02.02	Belanja Jasa	21.600.000,00	0,00	(21.600.000,00)	0,00		
5.05	5.01.5.05.0.00.01.0000	02.2.04.0003	5.1.02.02.01	Belanja Jasa Kantor	21.600.000,00	0,00	(21.600.000,00)	0,00		
5.05	5.01.5.05.0.00.01.0000	02.2.04.0003	5.1.02.02.01.0003	Honorarium Narasumber atau Pembahas, Moderator, Pembawa Acara, dan Panitia	21.600.000,00	0,00	(21.600.000,00)	0,00		
5.05	5.01.5.05.0.00.01.0000	02.2.04.0003	5.1.02.04	Belanja Perjalanan Dinas	22.436.000,00	0,00	(22.436.000,00)	0,00		
5.05	5.01.5.05.0.00.01.0000	02.2.04.0003	5.1.02.04.01	Belanja Perjalanan Dinas Dalam Negeri	22.436.000,00	0,00	(22.436.000,00)	0,00		
5.05	5.01.5.05.0.00.01.0000	02.2.04.0003	5.1.02.04.01.0001	Belanja Perjalanan Dinas Biasa	20.436.000,00	0,00	(20.436.000,00)	0,00		
5.05	5.01.5.05.0.00.01.0000	02.2.04.0003	5.1.02.04.01.0003	Belanja Perjalanan Dinas Dalam Kota	2.000.000,00	0,00	(2.000.000,00)	0,00		
	5.01.5.05.0.00.01.0000		5.1.02.04.01.0001	Belanja Perjalanan Dinas Biasa	0,00	1.363.000,00	1.363.000,00	0,00		
	5.01.5.05.0.00.01.0000		5.1.02.04.01.0003	Belanja Perjalanan Dinas Dalam Kota	0,00	(1.363.000,00)	(1.363.000,00)	0,00		
				JUMLAH BELANJA	**9.268.707.387,86**	**8.647.899.044,00**	**(620.808.343,86)**	**93,30**		
				SURPLUS DEFISIT	**(9.268.707.387,86)**	**(8.647.899.044,00)**	**620.808.343,86**	**93,30**		
8.01	8.01.0.00.0.00.01.0000	06.2.01.0004	5.1.02.01.01.0052	Belanja Makanan dan Minuman Rapat	22.770.000,00	0,00	(22.770.000,00)	0,00		
8.01	8.01.0.00.0.00.01.0000	06.2.01.0004	5.1.02.02	Belanja Jasa	173.250.000,00	103.500.000,00	(69.750.000,00)	59,74		
8.01	8.01.0.00.0.00.01.0000	06.2.01.0004	5.1.02.02.01	Belanja Jasa Kantor	173.250.000,00	103.500.000,00	(69.750.000,00)	59,74		
8.01	8.01.0.00.0.00.01.0000	06.2.01.0004	5.1.02.02.01.0004	Honorarium Tim Pelaksana Kegiatan dan Sekretariat Tim Pelaksana Kegiatan	173.250.000,00	103.500.000,00	(69.750.000,00)	59,74		
8.01	8.01.0.00.0.00.01.0000	06.2.01.0004	5.1.02.04	Belanja Perjalanan Dinas	23.736.000,00	17.890.500,00	(5.845.500,00)	75,37		
8.01	8.01.0.00.0.00.01.0000	06.2.01.0004	5.1.02.04.01	Belanja Perjalanan Dinas Dalam Negeri	23.736.000,00	17.890.500,00	(5.845.500,00)	75,37		
8.01	8.01.0.00.0.00.01.0000	06.2.01.0004	5.1.02.04.01.0001	Belanja Perjalanan Dinas Biasa	23.736.000,00	17.890.500,00	(5.845.500,00)	75,37		
8.01	8.01.0.00.0.00.01.0000	06.2.01.0005		PELAKSANAAN MONITORING, EVALUASI DAN PELAPORAN DI BIDANG KEWASPADAAN DINI, KERJA SAMA INTELIJEN, PEMANTAUAN ORANG ASING, TENAGA KERJA ASING DAN LEMBAGA ASING, KEWASPADAAN PERBATASAN ANTAR NEGARA, FASILITASI KELEMBAGAAN BIDANG KEWASPADAAN, SERTA PENANGANAN KONFLIK DI DAERAH	27.278.000,00	5.755.500,00	(21.522.500,00)	21,10		
8.01	8.01.0.00.0.00.01.0000	06.2.01.0005	5.1	BELANJA OPERASI	27.278.000,00	5.755.500,00	(21.522.500,00)	21,10		
8.01	8.01.0.00.0.00.01.0000	06.2.01.0005	37377	Belanja Barang dan Jasa	27.278.000,00	5.755.500,00	(21.522.500,00)	21,10		

Kode Rekening				Uraian	Anggaran	Realisasi	Bertambah (Berkurang)	%	Dasar Hukum	Keterangan
8.01	8.01.0.00.0.00.01.0000	06.2.01.0005	5.1.02.01	Belanja Barang	4.615.000,00	775.500,00	(3.839.500,00)	16,80		
8.01	8.01.0.00.0.00.01.0000	06.2.01.0005	5.1.02.01.01	Belanja Barang Pakai Habis	4.615.000,00	775.500,00	(3.839.500,00)	16,80		
8.01	8.01.0.00.0.00.01.0000	06.2.01.0005	5.1.02.01.01.0024	Belanja Alat/Bahan untuk Kegiatan Kantor-Alat Tulis Kantor	871.000,00	0,00	(871.000,00)	0,00		
8.01	8.01.0.00.0.00.01.0000	06.2.01.0005	5.1.02.01.01.0025	Belanja Alat/Bahan untuk Kegiatan Kantor- Kertas dan Cover	1.500.000,00	504.000,00	(996.000,00)	33,60		
8.01	8.01.0.00.0.00.01.0000	06.2.01.0005	5.1.02.01.01.0026	Belanja Alat/Bahan untuk Kegiatan Kantor- Bahan Cetak	1.045.000,00	0,00	(1.045.000,00)	0,00		
8.01	8.01.0.00.0.00.01.0000	06.2.01.0005	5.1.02.01.01.0027	Belanja Alat/Bahan untuk Kegiatan Kantor-Benda Pos	170.000,00	120.000,00	(50.000,00)	70,59		
8.01	8.01.0.00.0.00.01.0000	06.2.01.0005	5.1.02.01.01.0029	Belanja Alat/Bahan untuk Kegiatan Kantor-Bahan Komputer	1.029.000,00	151.500,00	(877.500,00)	14,72		
8.01	8.01.0.00.0.00.01.0000	06.2.01.0005	5.1.02.04	Belanja Perjalanan Dinas	22.663.000,00	4.980.000,00	(17.683.000,00)	21,97		
8.01	8.01.0.00.0.00.01.0000	06.2.01.0005	5.1.02.04.01	Belanja Perjalanan Dinas Dalam Negeri	22.663.000,00	4.980.000,00	(17.683.000,00)	21,97		
8.01	8.01.0.00.0.00.01.0000	06.2.01.0005	5.1.02.04.01.0001	Belanja Perjalanan Dinas Biasa	8.988.000,00	0,00	(8.988.000,00)	0,00		
8.01	8.01.0.00.0.00.01.0000	06.2.01.0005	5.1.02.04.01.0003	Belanja Perjalanan Dinas Dalam Kota	13.675.000,00	4.980.000,00	(8.695.000,00)	36,42		
				JUMLAH BELANJA	8.240.975.104,88	7.480.558.415,00	(760.416.689,88)	90,77		
				SURPLUS DEFISIT	(8.240.975.104,88)	(7.480.558.415,00)	760.416.689,88	90,77		

Lampiran I.1 : Peraturan Bupati Karimun
Nomor : 16 Tahun 2026
Tanggal : 21 Agustus 2026

PEMERINTAH KABUPATEN KARIMUN
PENJABARAN LAPORAN REALISASI ANGGARAN
TAHUN ANGGARAN 2025

Organisasi : BADAN PENDAPATAN DAERAH

Kode Rekening		Uraian	Anggaran	Realisasi	Bertambah (Berkurang)	%	Dasar Hukum	Keterangan
5.02.0.00.0.00.01.0000	4	**PENDAPATAN DAERAH**	**306.181.519.291,00**	**308.154.572.916,27**	**1.973.053.625,27**	**100,64**		
5.02.0.00.0.00.01.0000	4.1	PENDAPATAN ASLI DAERAH (PAD)	306.181.519.291,00	308.154.572.916,27	1.973.053.625,27	100,64		
5.02.0.00.0.00.01.0000	4.1.01	Pajak Daerah	305.955.324.291,00	307.726.290.863,09	1.770.966.572,09	100,58		
5.02.0.00.0.00.01.0000	4.1.01.09	Pajak Reklame	1.400.000.000,00	1.857.879.083,50	457.879.083,50	132,71		
5.02.0.00.0.00.01.0000	4.1.01.09.01	Pajak Reklame Papan/Billboard/Videotron/ Megatron	1.011.080.000,00	1.560.793.169,50	549.713.169,50	154,37		
5.02.0.00.0.00.01.0000	4.1.01.09.01.0001	Pajak Reklame Papan/Billboard/Videotron/ Megatron	1.011.080.000,00	1.560.793.169,50	549.713.169,50	154,37		
5.02.0.00.0.00.01.0000	4.1.01.09.02	Pajak Reklame Kain	364.920.000,00	259.073.945,00	(105.846.055,00)	70,99		
5.02.0.00.0.00.01.0000	4.1.01.09.02.0001	Pajak Reklame Kain	364.920.000,00	259.073.945,00	(105.846.055,00)	70,99		
5.02.0.00.0.00.01.0000	4.1.01.09.03	Pajak Reklame Melekat/Stiker	15.000.000,00	21.185.694,00	6.185.694,00	141,24		
5.02.0.00.0.00.01.0000	4.1.01.09.03.0001	Pajak Reklame Melekat/Stiker	15.000.000,00	21.185.694,00	6.185.694,00	141,24		
5.02.0.00.0.00.01.0000	4.1.01.09.05	Pajak Reklame Berjalan	9.000.000,00	16.826.275,00	7.826.275,00	186,96		
5.02.0.00.0.00.01.0000	4.1.01.09.05.0001	Pajak Reklame Berjalan	9.000.000,00	16.826.275,00	7.826.275,00	186,96		
5.02.0.00.0.00.01.0000	4.1.01.12	Pajak Air Tanah	142.000.000,00	150.071.386,00	8.071.386,00	105,68		
5.02.0.00.0.00.01.0000	4.1.01.12.01	Pajak Air Tanah	142.000.000,00	150.071.386,00	8.071.386,00	105,68		
5.02.0.00.0.00.01.0000	4.1.01.12.01.0001	Pajak Air Tanah	142.000.000,00	150.071.386,00	8.071.386,00	105,68		
5.02.0.00.0.00.01.0000	4.1.01.13	Pajak Sarang Burung Walet	35.000.000,00	22.540.000,00	(12.460.000,00)	64,40		
5.02.0.00.0.00.01.0000	4.1.01.13.01	Pajak Sarang Burung Walet	35.000.000,00	22.540.000,00	(12.460.000,00)	64,40		
5.02.0.00.0.00.01.0000	4.1.01.13.01.0001	Pajak Sarang Burung Walet	35.000.000,00	22.540.000,00	(12.460.000,00)	64,40		
5.02.0.00.0.00.01.0000	4.1.01.14	Pajak Mineral Bukan Logam dan Batuan	212.000.000.000,00	221.688.350.600,00	9.688.350.600,00	104,57		
5.02.0.00.0.00.01.0000	4.1.01.14.12	Pajak Granit/Andesit	205.000.000.000,00	212.093.049.600,00	7.093.049.600,00	103,46		
5.02.0.00.0.00.01.0000	4.1.01.14.12.0001	Pajak Granit/Andesit	205.000.000.000,00	212.093.049.600,00	7.093.049.600,00	103,46		
5.02.0.00.0.00.01.0000	4.1.01.14.23	Pajak Pasir dan Kerikil	5.000.000.000,00	6.344.501.000,00	1.344.501.000,00	126,89		
5.02.0.00.0.00.01.0000	4.1.01.14.23.0001	Pajak Pasir dan Kerikil	5.000.000.000,00	6.344.501.000,00	1.344.501.000,00	126,89		
5.02.0.00.0.00.01.0000	4.1.01.14.37	Pajak Mineral bukan Logam dan Batuan Lainnya	2.000.000.000,00	3.250.800.000,00	1.250.800.000,00	162,54		
5.02.0.00.0.00.01.0000	4.1.01.14.37.0001	Pajak Mineral bukan Logam dan Batuan Lainnya	2.000.000.000,00	3.250.800.000,00	1.250.800.000,00	162,54		
5.02.0.00.0.00.01.0000	4.1.01.15	Pajak Bumi dan Bangunan Perdesaan dan Perkotaan (PBBP2)	11.000.000.000,00	11.701.583.629,00	701.583.629,00	106,38		
5.02.0.00.0.00.01.0000	4.1.01.15.01	PBBP2	11.000.000.000,00	11.701.583.629,00	701.583.629,00	106,38		
5.02.0.00.0.00.01.0000	4.1.01.15.01.0001	PBBP2	11.000.000.000,00	11.701.583.629,00	701.583.629,00	106,38		
5.02.0.00.0.00.01.0000	4.1.01.16	Bea Perolehan Hak Atas Tanah dan Bangunan (BPHTB)	9.200.000.000,00	17.120.678.553,00	7.920.678.553,00	186,09		
5.02.0.00.0.00.01.0000	4.1.01.16.01	BPHTB-Pemindahan Hak	9.000.000.000,00	8.884.703.272,00	(115.296.728,00)	98,72		
5.02.0.00.0.00.01.0000	4.1.01.16.01.0001	BPHTB-Pemindahan Hak	9.000.000.000,00	8.884.703.272,00	(115.296.728,00)	98,72		
5.02.0.00.0.00.01.0000	4.1.01.16.02	BPHTB-Pemberian Hak Baru	200.000.000,00	8.235.975.281,00	8.035.975.281,00	4.117,99		
5.02.0.00.0.00.01.0000	4.1.01.16.02.0001	BPHTB-Pemberian Hak Baru	200.000.000,00	8.235.975.281,00	8.035.975.281,00	4.117,99		
5.02.0.00.0.00.01.0000	4.1.01.19	Pajak Barang dan Jasa Tertentu (PBJT)	35.255.000.000,00	41.174.359.233,59	5.919.359.233,59	116,79		
5.02.0.00.0.00.01.0000	4.1.01.19.01	PBJT-Makanan dan/atau Minuman	7.000.000.000,00	9.412.089.917,59	2.412.089.917,59	134,46		
5.02.0.00.0.00.01.0000	4.1.01.19.01.0001	PBJT-Restoran	5.150.000.000,00	6.849.857.562,59	1.699.857.562,59	133,01		
5.02.0.00.0.00.01.0000	4.1.01.19.01.0002	PBJT-Penyedia Jasa Boga atau Katering	1.850.000.000,00	2.562.232.355,00	712.232.355,00	138,50		
5.02.0.00.0.00.01.0000	4.1.01.19.02	PBJT-Tenaga Listrik	18.500.000.000,00	20.389.502.150,00	1.889.502.150,00	110,21		

Kode Rekening		Uraian	Anggaran	Realisasi	Bertambah (Berkurang)	%	Dasar Hukum	Keterangan
5.02.0.00.0.00.01.0000	4.1.01.19.02.0001	PBJT-Konsumsi Tenaga Listrik dari Sumber Lain	18.500.000.000,00	20.389.502.150,00	1.889.502.150,00	110,21		
5.02.0.00.0.00.01.0000	4.1.01.19.03	PBJT-Jasa Perhotelan	7.700.000.000,00	9.030.706.460,00	1.330.706.460,00	117,28		
5.02.0.00.0.00.01.0000	4.1.01.19.03.0001	PBJT-Hotel	4.250.000.000,00	4.976.382.977,00	726.382.977,00	117,09		
5.02.0.00.0.00.01.0000	4.1.01.19.03.0006	PBJT-Losmen	25.000.000,00	25.460.000,00	460.000,00	101,84		
5.02.0.00.0.00.01.0000	4.1.01.19.03.0009	PBJT-Rumah Penginapan/Guesthouse/Bungalo/Resort/Cottage	3.425.000.000,00	4.028.863.483,00	603.863.483,00	117,63		
5.02.0.00.0.00.01.0000	4.1.01.19.04	PBJT-Jasa Parkir	55.000.000,00	65.281.300,00	10.281.300,00	118,69		
5.02.0.00.0.00.01.0000	4.1.01.19.04.0001	PBJT-Penyediaan atau Penyelenggaraan Tempat Parkir	55.000.000,00	65.281.300,00	10.281.300,00	118,69		
5.02.0.00.0.00.01.0000	4.1.01.19.05	PBJT-Jasa Kesenian dan Hiburan	2.000.000.000,00	2.276.779.406,00	276.779.406,00	113,84		
5.02.0.00.0.00.01.0000	4.1.01.19.05.0002	PBJT-Pergelaran Kesenian, Musik, Tari, dan/atau Busana	0,00	2.625.000,00	2.625.000,00	0,00		
5.02.0.00.0.00.01.0000	4.1.01.19.05.0008	PBJT-Permainan Ketangkasan	116.000.000,00	129.448.262,00	13.448.262,00	111,59		
5.02.0.00.0.00.01.0000	4.1.01.19.05.0009	PBJT-Olahraga Permainan dengan Menggunakan Tempat/Ruang dan/atau Peralatan dan Perlengkapan untuk Olahraga dan Kebugaran	155.000.000,00	178.763.860,00	23.763.860,00	115,33		
5.02.0.00.0.00.01.0000	4.1.01.19.05.0010	PBJT-Rekreasi Wahana Air, Wahana Ekologi, Wahana Pendidikan, Wahana Budaya, Wahana Salju, Wahana Permainan, Pemancingan, Agrowisata, dan Kebun Binatang	2.500.000,00	8.386.500,00	5.886.500,00	335,46		
5.02.0.00.0.00.01.0000	4.1.01.19.05.0011	PBJT-Panti Pijat dan Pijat Refleksi	160.000.000,00	184.117.214,00	24.117.214,00	115,07		
5.02.0.00.0.00.01.0000	4.1.01.19.05.0012	PBJT-Distkotek, Karaoke, Kelab Malam, Bar, dan Mandi Uap/Spa	1.566.500.000,00	1.773.438.570,00	206.938.570,00	113,21		
5.02.0.00.0.00.01.0000	4.1.01.20	Opsen Pajak Kendaraan Bermotor (PKB)	23.480.376.713,00	9.624.799.678,00	(13.855.577.035,00)	40,99		
5.02.0.00.0.00.01.0000	4.1.01.20.01	Opsen PKB	23.480.376.713,00	9.624.799.678,00	(13.855.577.035,00)	40,99		
5.02.0.00.0.00.01.0000	4.1.01.20.01.0001	Opsen PKB	23.480.376.713,00	9.624.799.678,00	(13.855.577.035,00)	40,99		
5.02.0.00.0.00.01.0000	4.1.01.21	Opsen Bea Balik Nama Kendaraan Bermotor (BBNKB)	13.442.947.578,00	4.386.028.700,00	(9.056.918.878,00)	32,63		
5.02.0.00.0.00.01.0000	4.1.01.21.01	Opsen BBNKB	13.442.947.578,00	4.386.028.700,00	(9.056.918.878,00)	32,63		
5.02.0.00.0.00.01.0000	4.1.01.21.01.0001	Opsen BBNKB	13.442.947.578,00	4.386.028.700,00	(9.056.918.878,00)	32,63		
5.02.0.00.0.00.01.0000	4.1.02	Retribusi Daerah	0,00	2.400.000,00	2.400.000,00	0,00		
5.02.0.00.0.00.01.0000	4.1.02.02	Retribusi Jasa Usaha	0,00	2.400.000,00	2.400.000,00	0,00		
5.02.0.00.0.00.01.0000	4.1.02.02.20	Retribusi Pemanfaatan Aset Daerah	0,00	2.400.000,00	2.400.000,00	0,00		
5.02.0.00.0.00.01.0000	4.1.02.02.20.0001	Retribusi Pemanfaatan Aset Daerah	0,00	2.400.000,00	2.400.000,00	0,00		
5.02.0.00.0.00.01.0000	4.1.04	Lain-lain PAD yang Sah	226.195.000,00	425.882.053,18	199.687.053,18	188,28		
5.02.0.00.0.00.01.0000	4.1.04.09	Penerimaan Komisi, Potongan, atau Bentuk Lain	0,00	30.510.308,00	30.510.308,00	0,00		
5.02.0.00.0.00.01.0000	4.1.04.09.01	Penerimaan Komisi, Potongan, atau Bentuk Lain	0,00	30.510.308,00	30.510.308,00	0,00		
5.02.0.00.0.00.01.0000	4.1.04.09.01.0001	Penerimaan Komisi, Potongan, atau Bentuk Lain	0,00	30.510.308,00	30.510.308,00	0,00		
5.02.0.00.0.00.01.0000	4.1.04.12	Pendapatan Denda Pajak Daerah	226.195.000,00	395.371.745,18	169.176.745,18	174,79		
5.02.0.00.0.00.01.0000	4.1.04.12.09	Pendapatan Denda Pajak Reklame	20.000.000,00	37.487.392,00	17.487.392,00	187,44		
5.02.0.00.0.00.01.0000	4.1.04.12.09.0001	Pendapatan Denda Pajak Reklame Papan/ Billboard/Videotron/Megatron	20.000.000,00	36.794.671,00	16.794.671,00	183,97		
5.02.0.00.0.00.01.0000	4.1.04.12.09.0002	Pendapatan Denda Pajak Reklame Kain	0,00	95.680,00	95.680,00	0,00		
5.02.0.00.0.00.01.0000	4.1.04.12.09.0003	Pendapatan Denda Pajak Reklame Melekat/Stiker	0,00	202.721,00	202.721,00	0,00		
5.02.0.00.0.00.01.0000	4.1.04.12.09.0005	Pendapatan Denda Pajak Reklame Berjalan	0,00	394.320,00	394.320,00	0,00		
5.02.0.00.0.00.01.0000	4.1.04.12.12	Pendapatan Denda Pajak Air Tanah	300.000,00	413.827,00	113.827,00	137,94		
5.02.0.00.0.00.01.0000	4.1.04.12.12.0001	Pendapatan Denda Pajak Air Tanah	300.000,00	413.827,00	113.827,00	137,94		
5.02.0.00.0.00.01.0000	4.1.04.12.13	Pendapatan Denda Pajak Sarang Burung Walet	300.000,00	265.800,00	(34.200,00)	88,60		
5.02.0.00.0.00.01.0000	4.1.04.12.13.0001	Pendapatan Denda Pajak Sarang Burung Walet	300.000,00	265.800,00	(34.200,00)	88,60		
5.02.0.00.0.00.01.0000	4.1.04.12.14	Pendapatan Denda Pajak Mineral Bukan Logam dan Batuan	20.000.000,00	25.301.800,00	5.301.800,00	126,51		
5.02.0.00.0.00.01.0000	4.1.04.12.14.0012	Pendapatan Denda Pajak Granit/Andesit	20.000.000,00	25.178.200,00	5.178.200,00	125,89		
5.02.0.00.0.00.01.0000	4.1.04.12.14.0023	Pendapatan Denda Pajak Pasir dan Kerikil	0,00	123.600,00	123.600,00	0,00		
5.02.0.00.0.00.01.0000	4.1.04.12.15	Pendapatan Denda Pajak Bumi dan Bangunan Perdesaan dan Perkotaan (PBBP2)	131.835.000,00	207.067.362,00	75.232.362,00	157,07		
5.02.0.00.0.00.01.0000	4.1.04.12.15.0001	Pendapatan Denda PBBP2	131.835.000,00	207.067.362,00	75.232.362,00	157,07		

Kode Rekening			Uraian	Anggaran	Realisasi	Bertambah (Berkurang)	%	Dasar Hukum	Keterangan
	5.02.0.00.0.00.01.0000	4.1.04.12.19	Pendapatan Denda Pajak Barang dan Jasa Tertentu (PBJT)	53.760.000,00	103.160.164,18	49.400.164,18	191,89		
	5.02.0.00.0.00.01.0000	4.1.04.12.19.0001	Pendapatan Denda PBJT-Makanan dan/atau Minuman-Restoran	28.000.000,00	56.878.526,18	28.878.526,18	203,14		
	5.02.0.00.0.00.01.0000	4.1.04.12.19.0002	Pendapatan Denda PBJT-Makanan dan/atau Minuman-Penyedia Jasa Boga atau Katering	1.300.000,00	1.987.431,00	687.431,00	152,88		
	5.02.0.00.0.00.01.0000	4.1.04.12.19.0003	Pendapatan Denda PBJT-Tenaga Listrik-Konsumsi Tenaga Listrik dari Sumber Lain	17.700.000,00	17.771.017,00	71.017,00	100,40		
	5.02.0.00.0.00.01.0000	4.1.04.12.19.0005	Pendapatan Denda PBJT-Jasa Perhotelan-Hotel	3.000.000,00	12.416.936,00	9.416.936,00	413,90		
	5.02.0.00.0.00.01.0000	4.1.04.12.19.0010	Pendapatan Denda PBJT-Jasa Perhotelan-Losmen	250.000,00	826.000,00	576.000,00	330,40		
	5.02.0.00.0.00.01.0000	4.1.04.12.19.0013	Pendapatan Denda PBJT-Jasa Perhotelan-Rumah Penginapan/Guesthouse/Bungalo/Resort/Cottage	0,00	5.000,00	5.000,00	0,00		
	5.02.0.00.0.00.01.0000	4.1.04.12.19.0016	Pendapatan Denda PBJT-Jasa Parkir-Penyediaan atau Penyelenggaraan Tempat Parkir	160.000,00	279.715,00	119.715,00	174,82		
	5.02.0.00.0.00.01.0000	4.1.04.12.19.0025	Pendapatan Denda PBJT-Jasa Kesenian dan Hiburan-Permainan Ketangkasan	250.000,00	584.362,00	334.362,00	233,74		
	5.02.0.00.0.00.01.0000	4.1.04.12.19.0026	Pendapatan Denda PBJT-Jasa Kesenian dan Hiburan-Olahraga Permainan dengan Menggunakan Tempat/Ruang dan/atau Peralatan dan Perlengkapan untuk Olahraga dan Kebugaran	1.000.000,00	1.931.524,00	931.524,00	193,15		
	5.02.0.00.0.00.01.0000	4.1.04.12.19.0027	Pendapatan Denda PBJT-Jasa Kesenian dan Hiburan-Rekreasi Wahana Air, Wahana Ekologi, Wahana Pendidikan, Wahana Budaya, Wahana Salju, Wahana Permainan, Pemancingan, Agrowisata, dan Kebun	50.000,00	6.970,00	(43.030,00)	13,94		
	5.02.0.00.0.00.01.0000	4.1.04.12.19.0028	Pendapatan Denda PBJT-Jasa Kesenian dan Hiburan-Panti Pijat dan Pijat Refleksi	550.000,00	810.250,00	260.250,00	147,32		
	5.02.0.00.0.00.01.0000	4.1.04.12.19.0029	Pendapatan Denda PBJT-Jasa Kesenian dan Hiburan-Diskotek, Karaoke, Kelab Malam, Bar, dan Mandi Uap/Spa	1.500.000,00	9.662.433,00	8.162.433,00	644,16		
	5.02.0.00.0.00.01.0000	4.1.04.12.20	Pendapatan Denda Opsen Pajak Kendaraan Bermotor (PKB)	0,00	21.675.400,00	21.675.400,00	0,00		
	5.02.0.00.0.00.01.0000	4.1.04.12.20.0001	Pendapatan Denda Opsen PKB	0,00	21.675.400,00	21.675.400,00	0,00		
			JUMLAH PENDAPATAN	306.181.519.291,00	308.154.572.916,27	1.973.053.625,27	100,64		
	5.02.0.00.0.00.01.0000	5	BELANJA DAERAH	29.742.106.546,88	27.398.168.083,00	(2.343.938.463,88)	92,12		
5.02	5.02.0.00.0.00.01.0000		PROGRAM PENUNJANG URUSAN PEMERINTAHAN DAERAH KABUPATEN/KOTA	28.366.035.346,88	26.639.215.000,00	(1.726.820.346,88)	93,91		
5.02	5.02.0.00.0.00.01.0000		PERENCANAAN, PENGANGGARAN, DAN EVALUASI KINERJA PERANGKAT DAERAH	64.195.500,00	36.490.094,00	(27.705.406,00)	56,84		
5.02	5.02.0.00.0.00.01.0000		PENYUSUNAN DOKUMEN PERENCANAAN PERANGKAT DAERAH	30.868.500,00	16.449.450,00	(14.419.050,00)	53,29		
5.02	5.02.0.00.0.00.01.0000	5.1	BELANJA OPERASI	30.868.500,00	16.449.450,00	(14.419.050,00)	53,29		
5.02	5.02.0.00.0.00.01.0000	5.1.02	Belanja Barang dan Jasa	30.868.500,00	16.449.450,00	(14.419.050,00)	53,29		
5.02	5.02.0.00.0.00.01.0000	5.1.02.01	Belanja Barang	7.898.500,00	6.167.450,00	(1.731.050,00)	78,08		
5.02	5.02.0.00.0.00.01.0000	5.1.02.01.01	Belanja Barang Pakai Habis	7.898.500,00	6.167.450,00	(1.731.050,00)	78,08		
5.02	5.02.0.00.0.00.01.0000	5.1.02.01.01.0024	Belanja Alat/Bahan untuk Kegiatan Kantor-Alat Tulis Kantor	726.000,00	502.000,00	(224.000,00)	69,15		
5.02	5.02.0.00.0.00.01.0000	5.1.02.01.01.0025	Belanja Alat/Bahan untuk Kegiatan Kantor- Kertas dan Cover	2.535.000,00	2.025.000,00	(510.000,00)	79,88		
5.02	5.02.0.00.0.00.01.0000	5.1.02.01.01.0026	Belanja Alat/Bahan untuk Kegiatan Kantor- Bahan Cetak	1.763.500,00	1.729.450,00	(34.050,00)	98,07		
5.02	5.02.0.00.0.00.01.0000	5.1.02.01.01.0029	Belanja Alat/Bahan untuk Kegiatan Kantor-Bahan Komputer	2.874.000,00	1.911.000,00	(963.000,00)	66,49		
5.02	5.02.0.00.0.00.01.0000	5.1.02.04	Belanja Perjalanan Dinas	22.970.000,00	10.282.000,00	(12.688.000,00)	44,76		
5.02	5.02.0.00.0.00.01.0000	5.1.02.04.01	Belanja Perjalanan Dinas Dalam Negeri	22.970.000,00	10.282.000,00	(12.688.000,00)	44,76		
5.02	5.02.0.00.0.00.01.0000	5.1.02.04.01.0001	Belanja Perjalanan Dinas Biasa	18.470.000,00	9.550.000,00	(8.920.000,00)	51,71		
5.02	5.02.0.00.0.00.01.0000	5.1.02.04.01.0003	Belanja Perjalanan Dinas Dalam Kota	4.500.000,00	732.000,00	(3.768.000,00)	16,27		
5.02	5.02.0.00.0.00.01.0000		KOORDINASI DAN PENYUSUNAN LAPORAN CAPAIAN KINERJA DAN IKHTISAR REALISASI KINERJA SKPD	28.327.000,00	15.961.444,00	(12.365.556,00)	56,35		

Kode Rekening			Uraian	Anggaran	Realisasi	Bertambah (Berkurang)	%	Dasar Hukum	Keterangan
5.02	5.02.0.00.0.00.01.0000	5.1	BELANJA OPERASI	28.327.000,00	15.961.444,00	(12.365.556,00)	56,35		
5.02	5.02.0.00.0.00.01.0000	5.1.02	Belanja Barang dan Jasa	28.327.000,00	15.961.444,00	(12.365.556,00)	56,35		
5.02	5.02.0.00.0.00.01.0000	5.1.02.01	Belanja Barang	9.857.000,00	7.927.000,00	(1.930.000,00)	80,42		
5.02	5.02.0.00.0.00.01.0000	5.1.02.01.01	Belanja Barang Pakai Habis	9.857.000,00	7.927.000,00	(1.930.000,00)	80,42		
5.02	5.02.0.00.0.00.01.0000	5.1.02.01.01.0024	Belanja Alat/Bahan untuk Kegiatan Kantor-Alat Tulis Kantor	2.268.000,00	1.519.000,00	(749.000,00)	66,98		
5.02	5.02.0.00.0.00.01.0000	5.1.02.01.01.0025	Belanja Alat/Bahan untuk Kegiatan Kantor- Kertas dan Cover	2.550.000,00	1.965.000,00	(585.000,00)	77,06		
5.02	5.02.0.00.0.00.01.0000	5.1.02.01.01.0026	Belanja Alat/Bahan untuk Kegiatan Kantor- Bahan Cetak	2.010.000,00	1.902.000,00	(108.000,00)	94,63		
5.02	5.02.0.00.0.00.01.0000	5.1.02.01.01.0029	Belanja Alat/Bahan untuk Kegiatan Kantor-Bahan Komputer	3.029.000,00	2.541.000,00	(488.000,00)	83,89		
5.02	5.02.0.00.0.00.01.0000	5.1.02.04	Belanja Perjalanan Dinas	18.470.000,00	8.034.444,00	(10.435.556,00)	43,50		
5.02	5.02.0.00.0.00.01.0000	5.1.02.04.01	Belanja Perjalanan Dinas Dalam Negeri	18.470.000,00	8.034.444,00	(10.435.556,00)	43,50		
5.02	5.02.0.00.0.00.01.0000	5.1.02.04.01.0001	Belanja Perjalanan Dinas Biasa	18.470.000,00	8.034.444,00	(10.435.556,00)	43,50		
5.02	5.02.0.00.0.00.01.0000		EVALUASI KINERJA PERANGKAT DAERAH	5.000.000,00	4.079.200,00	(920.800,00)	81,58		
5.02	5.02.0.00.0.00.01.0000	5.1	BELANJA OPERASI	5.000.000,00	4.079.200,00	(920.800,00)	81,58		
5.02	5.02.0.00.0.00.01.0000	5.1.02	Belanja Barang dan Jasa	5.000.000,00	4.079.200,00	(920.800,00)	81,58		
5.02	5.02.0.00.0.00.01.0000	5.1.02.01	Belanja Barang	2.475.000,00	2.045.200,00	(429.800,00)	82,63		
5.02	5.02.0.00.0.00.01.0000	5.1.02.01.01	Belanja Barang Pakai Habis	2.475.000,00	2.045.200,00	(429.800,00)	82,63		
5.02	5.02.0.00.0.00.01.0000	5.1.02.01.01.0024	Belanja Alat/Bahan untuk Kegiatan Kantor-Alat Tulis Kantor	717.000,00	631.000,00	(86.000,00)	88,01		
5.02	5.02.0.00.0.00.01.0000	5.1.02.01.01.0025	Belanja Alat/Bahan untuk Kegiatan Kantor- Kertas dan Cover	691.000,00	579.000,00	(112.000,00)	83,79		
5.02	5.02.0.00.0.00.01.0000	5.1.02.01.01.0026	Belanja Alat/Bahan untuk Kegiatan Kantor- Bahan Cetak	719.000,00	575.200,00	(143.800,00)	80,00		
5.02	5.02.0.00.0.00.01.0000	5.1.02.01.01.0027	Belanja Alat/Bahan untuk Kegiatan Kantor-Benda Pos	88.000,00	0,00	(88.000,00)	0,00		
5.02	5.02.0.00.0.00.01.0000	5.1.02.01.01.0029	Belanja Alat/Bahan untuk Kegiatan Kantor-Bahan Komputer	260.000,00	260.000,00	0,00	100,00		
5.02	5.02.0.00.0.00.01.0000	5.1.02.04	Belanja Perjalanan Dinas	2.525.000,00	2.034.000,00	(491.000,00)	80,55		
5.02	5.02.0.00.0.00.01.0000	5.1.02.04.01	Belanja Perjalanan Dinas Dalam Negeri	2.525.000,00	2.034.000,00	(491.000,00)	80,55		
5.02	5.02.0.00.0.00.01.0000	5.1.02.04.01.0003	Belanja Perjalanan Dinas Dalam Kota	2.525.000,00	2.034.000,00	(491.000,00)	80,55		
5.02	**5.02.0.00.0.00.01.0000**		**ADMINISTRASI KEUANGAN PERANGKAT DAERAH**	**25.865.025.816,00**	**24.583.864.042,00**	**(1.281.161.774,00)**	**95,05**		
5.02	5.02.0.00.0.00.01.0000		PENYEDIAAN GAJI DAN TUNJANGAN ASN	25.865.025.816,00	24.583.864.042,00	(1.281.161.774,00)	95,05		
5.02	5.02.0.00.0.00.01.0000	5.1	BELANJA OPERASI	25.865.025.816,00	24.583.864.042,00	(1.281.161.774,00)	95,05		
5.02	5.02.0.00.0.00.01.0000	5.1.01	Belanja Pegawai	25.865.025.816,00	24.583.864.042,00	(1.281.161.774,00)	95,05		
5.02	5.02.0.00.0.00.01.0000	5.1.01.01	Belanja Gaji dan Tunjangan ASN	8.113.720.044,00	7.806.434.577,00	(307.285.467,00)	96,21		
5.02	5.02.0.00.0.00.01.0000	5.1.01.01.01	Belanja Gaji Pokok ASN	6.227.570.066,00	6.042.239.656,00	(185.330.410,00)	97,02		
5.02	5.02.0.00.0.00.01.0000	5.1.01.01.01.0001	Belanja Gaji Pokok PNS	3.966.954.978,00	3.920.752.523,00	(46.202.455,00)	98,84		
5.02	5.02.0.00.0.00.01.0000	5.1.01.01.01.0002	Belanja Gaji Pokok PPPK	2.260.615.088,00	2.121.487.133,00	(139.127.955,00)	93,85		
5.02	5.02.0.00.0.00.01.0000	5.1.01.01.02	Belanja Tunjangan Keluarga ASN	557.822.798,00	513.312.929,00	(44.509.869,00)	92,02		
5.02	5.02.0.00.0.00.01.0000	5.1.01.01.02.0001	Belanja Tunjangan Keluarga PNS	383.960.892,00	374.184.734,00	(9.776.158,00)	97,45		
5.02	5.02.0.00.0.00.01.0000	5.1.01.01.02.0002	Belanja Tunjangan Keluarga PPPK	173.861.906,00	139.128.195,00	(34.733.711,00)	80,02		
5.02	5.02.0.00.0.00.01.0000	5.1.01.01.03	Belanja Tunjangan Jabatan ASN	179.700.990,00	175.010.000,00	(4.690.990,00)	97,39		
5.02	5.02.0.00.0.00.01.0000	5.1.01.01.03.0001	Belanja Tunjangan Jabatan PNS	179.700.990,00	175.010.000,00	(4.690.990,00)	97,39		
5.02	5.02.0.00.0.00.01.0000	5.1.01.01.04	Belanja Tunjangan Fungsional ASN	92.470.000,00	91.345.000,00	(1.125.000,00)	98,78		
5.02	5.02.0.00.0.00.01.0000	5.1.01.01.04.0001	Belanja Tunjangan Fungsional PNS	92.470.000,00	91.345.000,00	(1.125.000,00)	98,78		
5.02	5.02.0.00.0.00.01.0000	5.1.01.01.05	Belanja Tunjangan Fungsional Umum ASN	273.160.986,00	261.181.656,00	(11.979.330,00)	95,61		
5.02	5.02.0.00.0.00.01.0000	5.1.01.01.05.0001	Belanja Tunjangan Fungsional Umum PNS	130.568.998,00	128.915.000,00	(1.653.998,00)	98,73		
5.02	5.02.0.00.0.00.01.0000	5.1.01.01.05.0002	Belanja Tunjangan Fungsional Umum PPPK	142.591.988,00	132.266.656,00	(10.325.332,00)	92,76		
5.02	5.02.0.00.0.00.01.0000	5.1.01.01.06	Belanja Tunjangan Beras ASN	363.551.996,00	337.857.346,00	(25.694.650,00)	92,93		
5.02	5.02.0.00.0.00.01.0000	5.1.01.01.06.0001	Belanja Tunjangan Beras PNS	226.978.752,00	219.577.440,00	(7.401.312,00)	96,74		
5.02	5.02.0.00.0.00.01.0000	5.1.01.01.06.0002	Belanja Tunjangan Beras PPPK	136.573.244,00	118.279.906,00	(18.293.338,00)	86,61		
5.02	5.02.0.00.0.00.01.0000	5.1.01.01.07	Belanja Tunjangan PPh/Tunjangan Khusus ASN	43.011.224,00	40.383.539,00	(2.627.685,00)	93,89		
5.02	5.02.0.00.0.00.01.0000	5.1.01.01.07.0001	Belanja Tunjangan PPh/Tunjangan Khusus PNS	36.835.820,00	36.757.995,00	(77.825,00)	99,79		

Kode Rekening			Uraian	Anggaran	Realisasi	Bertambah (Berkurang)	%	Dasar Hukum	Keterangan
5.02	5.02.0.00.0.00.01.0000	5.1.01.01.07.0002	Belanja Tunjangan PPh/Tunjangan Khusus PPPK	6.175.404,00	3.625.544,00	(2.549.860,00)	58,71		
5.02	5.02.0.00.0.00.01.0000	5.1.01.01.08	Belanja Pembulatan Gaji ASN	128.600,00	103.553,00	(25.047,00)	80,52		
5.02	5.02.0.00.0.00.01.0000	5.1.01.01.08.0001	Belanja Pembulatan Gaji PNS	70.000,00	49.614,00	(20.386,00)	70,88		
5.02	5.02.0.00.0.00.01.0000	5.1.01.01.08.0002	Belanja Pembulatan Gaji PPPK	58.600,00	53.939,00	(4.661,00)	92,05		
5.02	5.02.0.00.0.00.01.0000	5.1.01.01.09	Belanja Iuran Jaminan Kesehatan ASN	324.540.732,00	293.886.879,00	(30.653.853,00)	90,55		
5.02	5.02.0.00.0.00.01.0000	5.1.01.01.09.0001	Belanja Iuran Jaminan Kesehatan PNS	229.737.156,00	200.947.017,00	(28.790.139,00)	87,47		
5.02	5.02.0.00.0.00.01.0000	5.1.01.01.09.0002	Belanja Iuran Jaminan Kesehatan PPPK	94.803.576,00	92.939.862,00	(1.863.714,00)	98,03		
5.02	5.02.0.00.0.00.01.0000	5.1.01.01.10	Belanja Iuran Jaminan Kecelakaan Kerja ASN	12.940.764,00	12.778.632,00	(162.132,00)	98,75		
5.02	5.02.0.00.0.00.01.0000	5.1.01.01.10.0001	Belanja Iuran Jaminan Kecelakaan Kerja PNS	8.162.616,00	8.033.192,00	(129.424,00)	98,41		
5.02	5.02.0.00.0.00.01.0000	5.1.01.01.10.0002	Belanja Iuran Jaminan Kecelakaan Kerja PPPK	4.778.148,00	4.745.440,00	(32.708,00)	99,32		
5.02	5.02.0.00.0.00.01.0000	5.1.01.01.11	Belanja Iuran Jaminan Kematian ASN	38.821.888,00	38.335.387,00	(486.501,00)	98,75		
5.02	5.02.0.00.0.00.01.0000	5.1.01.01.11.0001	Belanja Iuran Jaminan Kematian PNS	24.488.052,00	24.099.732,00	(388.320,00)	98,41		
5.02	5.02.0.00.0.00.01.0000	5.1.01.01.11.0002	Belanja Iuran Jaminan Kematian PPPK	14.333.836,00	14.235.655,00	(98.181,00)	99,32		
5.02	5.02.0.00.0.00.01.0000	5.1.01.02	Belanja Tambahan Penghasilan ASN	17.751.305.772,00	16.777.429.465,00	(973.876.307,00)	94,51		
5.02	5.02.0.00.0.00.01.0000	5.1.01.02.03	Tambahan Penghasilan berdasarkan Kondisi Kerja ASN	1.436.928.405,00	1.350.508.058,00	(86.420.347,00)	93,99		
5.02	5.02.0.00.0.00.01.0000	5.1.01.02.03.0001	Tambahan Penghasilan berdasarkan Kondisi Kerja PNS	1.318.035.594,00	1.239.819.036,00	(78.216.558,00)	94,07		
5.02	5.02.0.00.0.00.01.0000	5.1.01.02.03.0002	Tambahan Penghasilan berdasarkan Kondisi Kerja PPPK	118.892.811,00	110.689.022,00	(8.203.789,00)	93,10		
5.02	5.02.0.00.0.00.01.0000	5.1.01.02.06	Tambahan Penghasilan berdasarkan Pertimbangan Objektif Lainnya ASN	16.314.377.367,00	15.426.921.407,00	(887.455.960,00)	94,56		
5.02	5.02.0.00.0.00.01.0000	5.1.01.02.06.0009	Belanja Insentif bagi ASN atas Pemungutan Pajak Daerah-Pajak Reklame	52.596.002,00	52.077.092,00	(518.910,00)	99,01		
5.02	5.02.0.00.0.00.01.0000	5.1.01.02.06.0012	Belanja Insentif bagi ASN atas Pemungutan Pajak Daerah-Pajak Air Tanah	9.276.802,00	9.122.483,00	(154.319,00)	98,34		
5.02	5.02.0.00.0.00.01.0000	5.1.01.02.06.0013	Belanja Insentif bagi ASN atas Pemungutan Pajak Daerah-Pajak Sarang Burung Walet	1.750.000,00	826.644,00	(923.356,00)	47,24		
5.02	5.02.0.00.0.00.01.0000	5.1.01.02.06.0014	Belanja Insentif bagi ASN atas Pemungutan Pajak Daerah-Pajak Mineral Bukan Logam dan Batuan	12.772.844.953,00	12.766.450.154,00	(6.394.799,00)	99,95		
5.02	5.02.0.00.0.00.01.0000	5.1.01.02.06.0015	Belanja Insentif bagi ASN atas Pemungutan Pajak Daerah-Pajak Bumi Dan Bangunan Pedesaan dan Perkotaan	953.272.211,00	951.392.033,00	(1.880.178,00)	99,80		
5.02	5.02.0.00.0.00.01.0000	5.1.01.02.06.0016	Belanja Insentif bagi ASN atas Pemungutan Pajak Daerah-Bea Perolehan Hak atas Tanah dan Bangunan	385.082.042,00	384.627.373,00	(454.669,00)	99,88		
5.02	5.02.0.00.0.00.01.0000	5.1.01.02.06.0019	Belanja Insentif bagi ASN atas Pemungutan Pajak Daerah-Pajak Barang dan Jasa Tertentu (PBJT)	918.163.522,00	906.761.088,00	(11.402.434,00)	98,76		
5.02	5.02.0.00.0.00.01.0000	5.1.01.02.06.0020	Belanja Insentif bagi ASN atas Pemungutan Pajak Daerah-Opsen Pajak Kendaraan Bermotor (PKB)	789.101.985,00	248.285.997,00	(540.815.988,00)	31,46		
5.02	5.02.0.00.0.00.01.0000	5.1.01.02.06.0021	Belanja Insentif bagi ASN atas Pemungutan Pajak Daerah-Opsen Bea Balik Nama Kendaraan Bermotor (BBNKB)	432.289.850,00	107.378.543,00	(324.911.307,00)	24,84		
5.02	5.02.0.00.0.00.01.0000		ADMINISTRASI UMUM PERANGKAT DAERAH	582.631.800,00	409.160.939,00	(173.470.861,00)	70,23		
5.02	5.02.0.00.0.00.01.0000		PENYEDIAAN KOMPONEN INSTALASI LISTRIK/PENERANGAN BANGUNAN KANTOR	29.194.000,00	14.913.500,00	(14.280.500,00)	51,08		
5.02	5.02.0.00.0.00.01.0000	5.1	BELANJA OPERASI	29.194.000,00	14.913.500,00	(14.280.500,00)	51,08		
5.02	5.02.0.00.0.00.01.0000	5.1.02	Belanja Barang dan Jasa	29.194.000,00	14.913.500,00	(14.280.500,00)	51,08		
5.02	5.02.0.00.0.00.01.0000	5.1.02.01	Belanja Barang	26.494.000,00	14.013.500,00	(12.480.500,00)	52,89		
5.02	5.02.0.00.0.00.01.0000	5.1.02.01.01	Belanja Barang Pakai Habis	26.494.000,00	14.013.500,00	(12.480.500,00)	52,89		
5.02	5.02.0.00.0.00.01.0000	5.1.02.01.01.0031	Belanja Alat/Bahan untuk Kegiatan Kantor-Alat Listrik	26.494.000,00	14.013.500,00	(12.480.500,00)	52,89		
5.02	5.02.0.00.0.00.01.0000	5.1.02.02	Belanja Jasa	2.700.000,00	900.000,00	(1.800.000,00)	33,33		
5.02	5.02.0.00.0.00.01.0000	5.1.02.02.01	Belanja Jasa Kantor	2.700.000,00	900.000,00	(1.800.000,00)	33,33		
5.02	5.02.0.00.0.00.01.0000	5.1.02.02.01.0041	Belanja Jasa Pemasangan Instalasi Telepon, Air, dan Listrik	2.700.000,00	900.000,00	(1.800.000,00)	33,33		
5.02	5.02.0.00.0.00.01.0000		PENYEDIAAN PERALATAN DAN PERLENGKAPAN KANTOR	222.173.000,00	144.017.500,00	(78.155.500,00)	64,82		
5.02	5.02.0.00.0.00.01.0000	5.1	BELANJA OPERASI	222.173.000,00	144.017.500,00	(78.155.500,00)	64,82		

Kode Rekening			Uraian	Anggaran	Realisasi	Bertambah (Berkurang)	%	Dasar Hukum	Keterangan
5.02	5.02.0.00.0.00.01.0000	5.1.02	Belanja Barang dan Jasa	222.173.000,00	144.017.500,00	(78.155.500,00)	64,82		
5.02	5.02.0.00.0.00.01.0000	5.1.02.01	Belanja Barang	222.173.000,00	144.017.500,00	(78.155.500,00)	64,82		
5.02	5.02.0.00.0.00.01.0000	5.1.02.01.01	Belanja Barang Pakai Habis	222.173.000,00	144.017.500,00	(78.155.500,00)	64,82		
5.02	5.02.0.00.0.00.01.0000	5.1.02.01.01.0024	Belanja Alat/Bahan untuk Kegiatan Kantor-Alat Tulis Kantor	82.720.000,00	28.492.500,00	(54.227.500,00)	34,44		
5.02	5.02.0.00.0.00.01.0000	5.1.02.01.01.0025	Belanja Alat/Bahan untuk Kegiatan Kantor- Kertas dan Cover	36.000.000,00	35.994.000,00	(6.000,00)	99,98		
5.02	5.02.0.00.0.00.01.0000	5.1.02.01.01.0029	Belanja Alat/Bahan untuk Kegiatan Kantor-Bahan Komputer	103.453.000,00	79.531.000,00	(23.922.000,00)	76,88		
5.02	5.02.0.00.0.00.01.0000		PENYEDIAAN PERALATAN RUMAH TANGGA	22.415.000,00	3.413.000,00	(19.002.000,00)	15,23		
5.02	5.02.0.00.0.00.01.0000	5.1	BELANJA OPERASI	22.415.000,00	3.413.000,00	(19.002.000,00)	15,23		
5.02	5.02.0.00.0.00.01.0000	5.1.02	Belanja Barang dan Jasa	22.415.000,00	3.413.000,00	(19.002.000,00)	15,23		
5.02	5.02.0.00.0.00.01.0000	5.1.02.01	Belanja Barang	22.415.000,00	3.413.000,00	(19.002.000,00)	15,23		
5.02	5.02.0.00.0.00.01.0000	5.1.02.01.01	Belanja Barang Pakai Habis	15.841.000,00	2.823.000,00	(13.018.000,00)	17,82		
5.02	5.02.0.00.0.00.01.0000	5.1.02.01.01.0002	Belanja Bahan-Bahan Kimia	4.324.000,00	578.000,00	(3.746.000,00)	13,37		
5.02	5.02.0.00.0.00.01.0000	5.1.02.01.01.0009	Belanja Bahan-Isi Tabung Pemadam Kebakaran	1.706.000,00	644.000,00	(1.062.000,00)	37,75		
5.02	5.02.0.00.0.00.01.0000	5.1.02.01.01.0030	Belanja Alat/Bahan untuk Kegiatan Kantor-Perabot Kantor	9.667.000,00	1.582.500,00	(8.084.500,00)	16,37		
5.02	5.02.0.00.0.00.01.0000	5.1.02.01.01.0038	Belanja Obat-Obatan-Obat-Obatan Lainnya	144.000,00	18.500,00	(125.500,00)	12,85		
5.02	5.02.0.00.0.00.01.0000	5.1.02.01.04	Belanja Aset Tetap yang Tidak Memenuhi Kriteria Kapitalisasi	6.574.000,00	590.000,00	(5.984.000,00)	8,97		
5.02	5.02.0.00.0.00.01.0000	5.1.02.01.04.0120	Belanja Peralatan dan Mesin-Alat Kantor dan Rumah Tangga-Alat Rumah Tangga-Alat Pembersih	6.574.000,00	590.000,00	(5.984.000,00)	8,97		
5.02	5.02.0.00.0.00.01.0000		PENYEDIAAN BARANG CETAKAN DAN PENGGANDAAN	122.022.800,00	106.303.750,00	(15.719.050,00)	87,12		
5.02	5.02.0.00.0.00.01.0000	5.1	BELANJA OPERASI	122.022.800,00	106.303.750,00	(15.719.050,00)	87,12		
5.02	5.02.0.00.0.00.01.0000	5.1.02	Belanja Barang dan Jasa	122.022.800,00	106.303.750,00	(15.719.050,00)	87,12		
5.02	5.02.0.00.0.00.01.0000	5.1.02.01	Belanja Barang	122.022.800,00	106.303.750,00	(15.719.050,00)	87,12		
5.02	5.02.0.00.0.00.01.0000	5.1.02.01.01	Belanja Barang Pakai Habis	122.022.800,00	106.303.750,00	(15.719.050,00)	87,12		
5.02	5.02.0.00.0.00.01.0000	5.1.02.01.01.0026	Belanja Alat/Bahan untuk Kegiatan Kantor- Bahan Cetak	122.022.800,00	106.303.750,00	(15.719.050,00)	87,12		
5.02	5.02.0.00.0.00.01.0000		PENYEDIAAN BAHAN BACAAN DAN PERATURAN PERUNDANG-UNDANGAN	36.900.000,00	21.230.000,00	(15.670.000,00)	57,53		
5.02	5.02.0.00.0.00.01.0000	5.1	BELANJA OPERASI	36.900.000,00	21.230.000,00	(15.670.000,00)	57,53		
5.02	5.02.0.00.0.00.01.0000	5.1.02	Belanja Barang dan Jasa	36.900.000,00	21.230.000,00	(15.670.000,00)	57,53		
5.02	5.02.0.00.0.00.01.0000	5.1.02.02	Belanja Jasa	36.900.000,00	21.230.000,00	(15.670.000,00)	57,53		
5.02	5.02.0.00.0.00.01.0000	5.1.02.02.01	Belanja Jasa Kantor	36.900.000,00	21.230.000,00	(15.670.000,00)	57,53		
5.02	5.02.0.00.0.00.01.0000	5.1.02.02.01.0055	Belanja Jasa Iklan/Reklame, Film, dan Pemotretan	3.000.000,00	500.000,00	(2.500.000,00)	16,67		
5.02	5.02.0.00.0.00.01.0000	5.1.02.02.01.0062	Belanja Langganan Jurnal/Surat Kabar/Majalah	33.900.000,00	20.730.000,00	(13.170.000,00)	61,15		
5.02	5.02.0.00.0.00.01.0000		PENYELENGGARAAN RAPAT KOORDINASI DAN KONSULTASI SKPD	149.927.000,00	119.283.189,00	(30.643.811,00)	79,56		
5.02	5.02.0.00.0.00.01.0000	5.1	BELANJA OPERASI	149.927.000,00	119.283.189,00	(30.643.811,00)	79,56		
5.02	5.02.0.00.0.00.01.0000	5.1.02	Belanja Barang dan Jasa	149.927.000,00	119.283.189,00	(30.643.811,00)	79,56		
5.02	5.02.0.00.0.00.01.0000	5.1.02.01	Belanja Barang	64.001.000,00	41.135.000,00	(22.866.000,00)	64,27		
5.02	5.02.0.00.0.00.01.0000	5.1.02.01.01	Belanja Barang Pakai Habis	64.001.000,00	41.135.000,00	(22.866.000,00)	64,27		
5.02	5.02.0.00.0.00.01.0000	5.1.02.01.01.0052	Belanja Makanan dan Minuman Rapat	64.001.000,00	41.135.000,00	(22.866.000,00)	64,27		
5.02	5.02.0.00.0.00.01.0000	5.1.02.04	Belanja Perjalanan Dinas	85.926.000,00	78.148.189,00	(7.777.811,00)	90,95		
5.02	5.02.0.00.0.00.01.0000	5.1.02.04.01	Belanja Perjalanan Dinas Dalam Negeri	85.926.000,00	78.148.189,00	(7.777.811,00)	90,95		
5.02	5.02.0.00.0.00.01.0000	5.1.02.04.01.0001	Belanja Perjalanan Dinas Biasa	66.451.000,00	62.864.189,00	(3.586.811,00)	94,60		
5.02	5.02.0.00.0.00.01.0000	5.1.02.04.01.0003	Belanja Perjalanan Dinas Dalam Kota	19.475.000,00	15.284.000,00	(4.191.000,00)	78,48		
5.02	**5.02.0.00.0.00.01.0000**		**PENGADAAN BARANG MILIK DAERAH PENUNJANG URUSAN PEMERINTAH DAERAH**	**513.015.000,00**	**437.770.000,00**	**(75.245.000,00)**	**85,33**		
5.02	5.02.0.00.0.00.01.0000		PENGADAAN PERALATAN DAN MESIN LAINNYA	441.015.000,00	373.360.000,00	(67.655.000,00)	84,66		
5.02	5.02.0.00.0.00.01.0000	5.1	BELANJA OPERASI	8.160.000,00	7.480.000,00	(680.000,00)	91,67		
5.02	5.02.0.00.0.00.01.0000	5.1.02	Belanja Barang dan Jasa	8.160.000,00	7.480.000,00	(680.000,00)	91,67		

Kode Rekening			Uraian	Anggaran	Realisasi	Bertambah (Berkurang)	%	Dasar Hukum	Keterangan
5.02	5.02.0.00.0.00.01.0000	5.1.02.02	Belanja Jasa	8.160.000,00	7.480.000,00	(680.000,00)	91,67		
5.02	5.02.0.00.0.00.01.0000	5.1.02.02.01	Belanja Jasa Kantor	8.160.000,00	7.480.000,00	(680.000,00)	91,67		
5.02	5.02.0.00.0.00.01.0000	5.1.02.02.01.0081	Belanja Honorarium Pengadaan Barang/Jasa	8.160.000,00	7.480.000,00	(680.000,00)	91,67		
5.02	5.02.0.00.0.00.01.0000	5.2	BELANJA MODAL	432.855.000,00	365.880.000,00	(66.975.000,00)	84,53		
5.02	5.02.0.00.0.00.01.0000	5.2.02	Belanja Modal Peralatan dan Mesin	432.855.000,00	365.880.000,00	(66.975.000,00)	84,53		
5.02	5.02.0.00.0.00.01.0000	5.2.02.05	Belanja Modal Alat Kantor dan Rumah Tangga	33.847.000,00	22.650.000,00	(11.197.000,00)	66,92		
5.02	5.02.0.00.0.00.01.0000	5.2.02.05.02	Belanja Modal Alat Rumah Tangga	24.242.000,00	22.650.000,00	(1.592.000,00)	93,43		
5.02	5.02.0.00.0.00.01.0000	5.2.02.05.02.0001	Belanja Modal Mebel	7.250.000,00	5.750.000,00	(1.500.000,00)	79,31		
5.02	5.02.0.00.0.00.01.0000	5.2.02.05.02.0004	Belanja Modal Alat Pendingin	16.992.000,00	16.900.000,00	(92.000,00)	99,46		
5.02	5.02.0.00.0.00.01.0000	5.2.02.05.03	Belanja Modal Meja dan Kursi Kerja/Rapat Pejabat	9.605.000,00	0,00	(9.605.000,00)	0,00		
5.02	5.02.0.00.0.00.01.0000	5.2.02.05.03.0001	Belanja Modal Meja Kerja Pejabat	5.489.000,00	0,00	(5.489.000,00)	0,00		
5.02	5.02.0.00.0.00.01.0000	5.2.02.05.03.0003	Belanja Modal Kursi Kerja Pejabat	4.116.000,00	0,00	(4.116.000,00)	0,00		
5.02	5.02.0.00.0.00.01.0000	5.2.02.06	Belanja Modal Alat Studio, Komunikasi, dan Pemancar	35.000.000,00	24.050.000,00	(10.950.000,00)	68,71		
5.02	5.02.0.00.0.00.01.0000	5.2.02.06.01	Belanja Modal Alat Studio	35.000.000,00	24.050.000,00	(10.950.000,00)	68,71		
5.02	5.02.0.00.0.00.01.0000	5.2.02.06.01.0002	Belanja Modal Peralatan Studio Video dan Film	35.000.000,00	24.050.000,00	(10.950.000,00)	68,71		
5.02	5.02.0.00.0.00.01.0000	5.2.02.10	Belanja Modal Komputer	364.008.000,00	319.180.000,00	(44.828.000,00)	87,68		
5.02	5.02.0.00.0.00.01.0000	5.2.02.10.01	Belanja Modal Komputer Unit	289.145.000,00	260.480.000,00	(28.665.000,00)	90,09		
5.02	5.02.0.00.0.00.01.0000	5.2.02.10.01.0002	Belanja Modal Personal Computer	289.145.000,00	260.480.000,00	(28.665.000,00)	90,09		
5.02	5.02.0.00.0.00.01.0000	5.2.02.10.02	Belanja Modal Peralatan Komputer	74.863.000,00	58.700.000,00	(16.163.000,00)	78,41		
5.02	5.02.0.00.0.00.01.0000	5.2.02.10.02.0003	Belanja Modal Peralatan Personal Computer	74.863.000,00	58.700.000,00	(16.163.000,00)	78,41		
5.02	5.02.0.00.0.00.01.0000		PENGADAAN GEDUNG KANTOR ATAU BANGUNAN LAINNYA	72.000.000,00	64.410.000,00	(7.590.000,00)	89,46		
5.02	5.02.0.00.0.00.01.0000	5.1	BELANJA OPERASI	72.000.000,00	64.410.000,00	(7.590.000,00)	89,46		
5.02	5.02.0.00.0.00.01.0000	5.1.02	Belanja Barang dan Jasa	72.000.000,00	64.410.000,00	(7.590.000,00)	89,46		
5.02	5.02.0.00.0.00.01.0000	5.1.02.02	Belanja Jasa	72.000.000,00	64.410.000,00	(7.590.000,00)	89,46		
5.02	5.02.0.00.0.00.01.0000	5.1.02.02.03	Belanja Sewa Tanah	22.500.000,00	22.110.000,00	(390.000,00)	98,27		
5.02	5.02.0.00.0.00.01.0000	5.1.02.02.03.0018	Belanja Sewa Tanah Lapangan Parkir	7.500.000,00	7.370.000,00	(130.000,00)	98,27		
5.02	5.02.0.00.0.00.01.0000	5.1.02.02.03.0035	Belanja Sewa Lapangan Lainnya	15.000.000,00	14.740.000,00	(260.000,00)	98,27		
5.02	5.02.0.00.0.00.01.0000	5.1.02.02.05	Belanja Sewa Gedung dan Bangunan	49.500.000,00	42.300.000,00	(7.200.000,00)	85,45		
5.02	5.02.0.00.0.00.01.0000	5.1.02.02.05.0001	Belanja Sewa Bangunan Gedung Kantor	19.500.000,00	19.300.000,00	(200.000,00)	98,97		
5.02	5.02.0.00.0.00.01.0000	5.1.02.02.05.0002	Belanja Sewa Bangunan Gudang	30.000.000,00	23.000.000,00	(7.000.000,00)	76,67		
5.02	**5.02.0.00.0.00.01.0000**		**PENYEDIAAN JASA PENUNJANG URUSAN PEMERINTAHAN DAERAH**	**1.153.432.745,00**	**1.052.012.266,00**	**(101.420.479,00)**	**91,21**		
5.02	5.02.0.00.0.00.01.0000		PENYEDIAAN JASA SURAT MENYURAT	2.275.000,00	1.800.000,00	(475.000,00)	79,12		
5.02	5.02.0.00.0.00.01.0000	5.1	BELANJA OPERASI	2.275.000,00	1.800.000,00	(475.000,00)	79,12		
5.02	5.02.0.00.0.00.01.0000	5.1.02	Belanja Barang dan Jasa	2.275.000,00	1.800.000,00	(475.000,00)	79,12		
5.02	5.02.0.00.0.00.01.0000	5.1.02.01	Belanja Barang	2.275.000,00	1.800.000,00	(475.000,00)	79,12		
5.02	5.02.0.00.0.00.01.0000	5.1.02.01.01	Belanja Barang Pakai Habis	2.275.000,00	1.800.000,00	(475.000,00)	79,12		
5.02	5.02.0.00.0.00.01.0000	5.1.02.01.01.0027	Belanja Alat/Bahan untuk Kegiatan Kantor-Benda Pos	2.275.000,00	1.800.000,00	(475.000,00)	79,12		
5.02	5.02.0.00.0.00.01.0000		PENYEDIAAN JASA KOMUNIKASI, SUMBER DAYA AIR DAN LISTRIK	496.140.745,00	409.654.266,00	(86.486.479,00)	82,57		
5.02	5.02.0.00.0.00.01.0000	5.1	BELANJA OPERASI	496.140.745,00	409.654.266,00	(86.486.479,00)	82,57		
5.02	5.02.0.00.0.00.01.0000	5.1.02	Belanja Barang dan Jasa	496.140.745,00	409.654.266,00	(86.486.479,00)	82,57		
5.02	5.02.0.00.0.00.01.0000	5.1.02.02	Belanja Jasa	496.140.745,00	409.654.266,00	(86.486.479,00)	82,57		
5.02	5.02.0.00.0.00.01.0000	5.1.02.02.01	Belanja Jasa Kantor	496.140.745,00	409.654.266,00	(86.486.479,00)	82,57		
5.02	5.02.0.00.0.00.01.0000	5.1.02.02.01.0039	Belanja Jasa Tenaga Informasi dan Teknologi	30.000.000,00	30.000.000,00	0,00	100,00		
5.02	5.02.0.00.0.00.01.0000	5.1.02.02.01.0059	Belanja Tagihan Telepon	4.200.000,00	2.476.200,00	(1.723.800,00)	58,96		
5.02	5.02.0.00.0.00.01.0000	5.1.02.02.01.0060	Belanja Tagihan Air	6.500.000,00	5.070.000,00	(1.430.000,00)	78,00		
5.02	5.02.0.00.0.00.01.0000	5.1.02.02.01.0061	Belanja Tagihan Listrik	265.840.745,00	186.123.066,00	(79.717.679,00)	70,01		
5.02	5.02.0.00.0.00.01.0000	5.1.02.02.01.0063	Belanja Kawat/Faksimili/Internet/TV Berlangganan	189.600.000,00	185.985.000,00	(3.615.000,00)	98,09		

Kode Rekening			Uraian	Anggaran	Realisasi	Bertambah (Berkurang)	%	Dasar Hukum	Keterangan
5.02	5.02.0.00.0.00.01.0000		PENYEDIAAN JASA PELAYANAN UMUM KANTOR	655.017.000,00	640.558.000,00	(14.459.000,00)	97,79		
5.02	5.02.0.00.0.00.01.0000	5.1	BELANJA OPERASI	655.017.000,00	640.558.000,00	(14.459.000,00)	97,79		
5.02	5.02.0.00.0.00.01.0000	5.1.02	Belanja Barang dan Jasa	655.017.000,00	640.558.000,00	(14.459.000,00)	97,79		
5.02	5.02.0.00.0.00.01.0000	5.1.02.02	Belanja Jasa	655.017.000,00	640.558.000,00	(14.459.000,00)	97,79		
5.02	5.02.0.00.0.00.01.0000	5.1.02.02.01	Belanja Jasa Kantor	208.665.000,00	200.905.000,00	(7.760.000,00)	96,28		
5.02	5.02.0.00.0.00.01.0000	5.1.02.02.01.0026	Belanja Jasa Tenaga Administrasi	208.665.000,00	200.905.000,00	(7.760.000,00)	96,28		
5.02	5.02.0.00.0.00.01.0000	5.1.02.02.13	Belanja Jasa Insentif bagi Pegawai Non ASN atas Pemungutan Pajak Daerah	446.352.000,00	439.653.000,00	(6.699.000,00)	98,50		
5.02	5.02.0.00.0.00.01.0000	5.1.02.02.13.0014	Belanja Insentif Pegawai Non ASN atas Pemungutan Pajak Mineral Bukan Logam dan Batuan	406.131.000,00	406.122.000,00	(9.000,00)	100,00		
5.02	5.02.0.00.0.00.01.0000	5.1.02.02.13.0015	Belanja Insentif Pegawai Non ASN atas Pemungutan Pajak Pajak Bumi dan Bangunan Perdesaan dan Perkotaan	27.366.000,00	27.366.000,00	0,00	100,00		
5.02	5.02.0.00.0.00.01.0000	5.1.02.02.13.0016	Belanja Insentif Pegawai Non ASN atas Pemungutan Bea Perolehan Hak atas Tanah dan Bangunan	12.855.000,00	6.165.000,00	(6.690.000,00)	47,96		
5.02	**5.02.0.00.0.00.01.0000**		**PEMELIHARAAN BARANG MILIK DAERAH PENUNJANG URUSAN PEMERINTAHAN DAERAH**	**187.734.485,88**	**119.917.659,00**	**(67.816.826,88)**	**63,88**		
5.02	5.02.0.00.0.00.01.0000		PENYEDIAAN JASA PEMELIHARAAN, BIAYA PEMELIHARAAN, DAN PAJAK KENDARAAN PERORANGAN DINAS ATAU KENDARAAN DINAS JABATAN	52.202.000,00	33.182.913,00	(19.019.087,00)	63,57		
5.02	5.02.0.00.0.00.01.0000	5.1	BELANJA OPERASI	52.202.000,00	33.182.913,00	(19.019.087,00)	63,57		
5.02	5.02.0.00.0.00.01.0000	5.1.02	Belanja Barang dan Jasa	52.202.000,00	33.182.913,00	(19.019.087,00)	63,57		
5.02	5.02.0.00.0.00.01.0000	5.1.02.01	Belanja Barang	38.202.000,00	24.630.167,00	(13.571.833,00)	64,47		
5.02	5.02.0.00.0.00.01.0000	5.1.02.01.01	Belanja Barang Pakai Habis	38.202.000,00	24.630.167,00	(13.571.833,00)	64,47		
5.02	5.02.0.00.0.00.01.0000	5.1.02.01.01.0004	Belanja Bahan-Bahan Bakar dan Pelumas	31.026.000,00	24.560.167,00	(6.465.833,00)	79,16		
5.02	5.02.0.00.0.00.01.0000	5.1.02.01.01.0013	Belanja Suku Cadang-Suku Cadang Alat Angkutan	7.176.000,00	70.000,00	(7.106.000,00)	0,98		
5.02	5.02.0.00.0.00.01.0000	5.1.02.02	Belanja Jasa	2.000.000,00	1.022.746,00	(977.254,00)	51,14		
5.02	5.02.0.00.0.00.01.0000	5.1.02.02.01	Belanja Jasa Kantor	2.000.000,00	1.022.746,00	(977.254,00)	51,14		
5.02	5.02.0.00.0.00.01.0000	5.1.02.02.01.0067	Belanja Pembayaran Pajak, Bea, dan Perizinan	2.000.000,00	1.022.746,00	(977.254,00)	51,14		
5.02	5.02.0.00.0.00.01.0000	5.1.02.03	Belanja Pemeliharaan	12.000.000,00	7.530.000,00	(4.470.000,00)	62,75		
5.02	5.02.0.00.0.00.01.0000	5.1.02.03.02	Belanja Pemeliharaan Peralatan dan Mesin	12.000.000,00	7.530.000,00	(4.470.000,00)	62,75		
5.02	5.02.0.00.0.00.01.0000	5.1.02.03.02.0040	Belanja Pemeliharaan Alat Angkutan-Alat Angkutan Darat Bermotor-Kendaraan Bermotor Khusus	12.000.000,00	7.530.000,00	(4.470.000,00)	62,75		
5.02	5.02.0.00.0.00.01.0000		PENYEDIAAN JASA PEMELIHARAAN, BIAYA PEMELIHARAAN, PAJAK DAN PERIZINAN KENDARAAN DINAS OPERASIONAL ATAU LAPANGAN	43.263.985,88	8.218.246,00	(35.045.739,88)	19,00		
5.02	5.02.0.00.0.00.01.0000	5.1	BELANJA OPERASI	43.263.985,88	8.218.246,00	(35.045.739,88)	19,00		
5.02	5.02.0.00.0.00.01.0000	5.1.02	Belanja Barang dan Jasa	43.263.985,88	8.218.246,00	(35.045.739,88)	19,00		
5.02	5.02.0.00.0.00.01.0000	5.1.02.01	Belanja Barang	34.796.985,88	7.190.000,00	(27.606.985,88)	20,66		
5.02	5.02.0.00.0.00.01.0000	5.1.02.01.01	Belanja Barang Pakai Habis	34.796.985,88	7.190.000,00	(27.606.985,88)	20,66		
5.02	5.02.0.00.0.00.01.0000	5.1.02.01.01.0004	Belanja Bahan-Bahan Bakar dan Pelumas	28.971.985,88	6.190.000,00	(22.781.985,88)	21,37		
5.02	5.02.0.00.0.00.01.0000	5.1.02.01.01.0013	Belanja Suku Cadang-Suku Cadang Alat Angkutan	5.825.000,00	1.000.000,00	(4.825.000,00)	17,17		
5.02	5.02.0.00.0.00.01.0000	5.1.02.02	Belanja Jasa	2.000.000,00	508.246,00	(1.491.754,00)	25,41		
5.02	5.02.0.00.0.00.01.0000	5.1.02.02.01	Belanja Jasa Kantor	2.000.000,00	508.246,00	(1.491.754,00)	25,41		
5.02	5.02.0.00.0.00.01.0000	5.1.02.02.01.0067	Belanja Pembayaran Pajak, Bea, dan Perizinan	2.000.000,00	508.246,00	(1.491.754,00)	25,41		
5.02	5.02.0.00.0.00.01.0000	5.1.02.03	Belanja Pemeliharaan	6.467.000,00	520.000,00	(5.947.000,00)	8,04		
5.02	5.02.0.00.0.00.01.0000	5.1.02.03.02	Belanja Pemeliharaan Peralatan dan Mesin	6.467.000,00	520.000,00	(5.947.000,00)	8,04		
5.02	5.02.0.00.0.00.01.0000	5.1.02.03.02.0040	Belanja Pemeliharaan Alat Angkutan-Alat Angkutan Darat Bermotor-Kendaraan Bermotor Khusus	6.467.000,00	520.000,00	(5.947.000,00)	8,04		
5.02	5.02.0.00.0.00.01.0000		PEMELIHARAAN PERALATAN DAN MESIN LAINNYA	92.268.500,00	78.516.500,00	(13.752.000,00)	85,10		

Kode Rekening			Uraian	Anggaran	Realisasi	Bertambah (Berkurang)	%	Dasar Hukum	Keterangan
5.02	5.02.0.00.0.00.01.0000	5.1	BELANJA OPERASI	92.268.500,00	78.516.500,00	(13.752.000,00)	85,10		
5.02	5.02.0.00.0.00.01.0000	5.1.02	Belanja Barang dan Jasa	92.268.500,00	78.516.500,00	(13.752.000,00)	85,10		
5.02	5.02.0.00.0.00.01.0000	5.1.02.03	Belanja Pemeliharaan	92.268.500,00	78.516.500,00	(13.752.000,00)	85,10		
5.02	5.02.0.00.0.00.01.0000	5.1.02.03.02	Belanja Pemeliharaan Peralatan dan Mesin	92.268.500,00	78.516.500,00	(13.752.000,00)	85,10		
5.02	5.02.0.00.0.00.01.0000	5.1.02.03.02.0121	Belanja Pemeliharaan Alat Kantor dan Rumah Tangga-Alat Rumah Tangga-Alat Pendingin	23.698.500,00	22.770.000,00	(928.500,00)	96,08		
5.02	5.02.0.00.0.00.01.0000	5.1.02.03.02.0404	Belanja Pemeliharaan Komputer-Komputer Unit-Komputer Jaringan	8.200.000,00	5.200.000,00	(3.000.000,00)	63,41		
5.02	5.02.0.00.0.00.01.0000	5.1.02.03.02.0405	Belanja Pemeliharaan Komputer-Komputer Unit-Personal Computer	31.390.000,00	24.624.500,00	(6.765.500,00)	78,45		
5.02	5.02.0.00.0.00.01.0000	5.1.02.03.02.0406	Belanja Pemeliharaan Komputer-Komputer Unit-Komputer Unit Lainnya	28.980.000,00	25.922.000,00	(3.058.000,00)	89,45		
5.02	**5.02.0.00.0.00.01.0000**		**PROGRAM PENGELOLAAN PENDAPATAN DAERAH**	**1.376.071.200,00**	**758.953.083,00**	**(617.118.117,00)**	**55,15**		
5.02	**5.02.0.00.0.00.01.0000**		**KEGIATAN PENGELOLAAN PENDAPATAN DAERAH**	**1.376.071.200,00**	**758.953.083,00**	**(617.118.117,00)**	**55,15**		
5.02	5.02.0.00.0.00.01.0000		PERENCANAAN PENGELOLAAN PAJAK DAERAH	358.604.600,00	301.553.383,00	(57.051.217,00)	84,09		
5.02	5.02.0.00.0.00.01.0000	5.1	BELANJA OPERASI	358.604.600,00	301.553.383,00	(57.051.217,00)	84,09		
5.02	5.02.0.00.0.00.01.0000	5.1.02	Belanja Barang dan Jasa	358.604.600,00	301.553.383,00	(57.051.217,00)	84,09		
5.02	5.02.0.00.0.00.01.0000	5.1.02.01	Belanja Barang	155.860.600,00	142.396.383,00	(13.464.217,00)	91,36		
5.02	5.02.0.00.0.00.01.0000	5.1.02.01.01	Belanja Barang Pakai Habis	155.860.600,00	142.396.383,00	(13.464.217,00)	91,36		
5.02	5.02.0.00.0.00.01.0000	5.1.02.01.01.0005	Belanja Bahan-Bahan Baku	530.000,00	530.000,00	0,00	100,00		
5.02	5.02.0.00.0.00.01.0000	5.1.02.01.01.0024	Belanja Alat/Bahan untuk Kegiatan Kantor-Alat Tulis Kantor	1.744.600,00	1.341.000,00	(403.600,00)	76,87		
5.02	5.02.0.00.0.00.01.0000	5.1.02.01.01.0025	Belanja Alat/Bahan untuk Kegiatan Kantor- Kertas dan Cover	600.000,00	582.400,00	(17.600,00)	97,07		
5.02	5.02.0.00.0.00.01.0000	5.1.02.01.01.0026	Belanja Alat/Bahan untuk Kegiatan Kantor- Bahan Cetak	57.986.000,00	48.199.984,00	(9.786.016,00)	83,12		
5.02	5.02.0.00.0.00.01.0000	5.1.02.01.01.0027	Belanja Alat/Bahan untuk Kegiatan Kantor-Benda Pos	231.000,00	165.000,00	(66.000,00)	71,43		
5.02	5.02.0.00.0.00.01.0000	5.1.02.01.01.0029	Belanja Alat/Bahan untuk Kegiatan Kantor-Bahan Komputer	86.250.000,00	86.247.999,00	(2.001,00)	100,00		
5.02	5.02.0.00.0.00.01.0000	5.1.02.01.01.0052	Belanja Makanan dan Minuman Rapat	8.519.000,00	5.330.000,00	(3.189.000,00)	62,57		
5.02	5.02.0.00.0.00.01.0000	5.1.02.02	Belanja Jasa	179.419.000,00	144.082.000,00	(35.337.000,00)	80,30		
5.02	5.02.0.00.0.00.01.0000	5.1.02.02.01	Belanja Jasa Kantor	179.419.000,00	144.082.000,00	(35.337.000,00)	80,30		
5.02	5.02.0.00.0.00.01.0000	5.1.02.02.01.0026	Belanja Jasa Tenaga Administrasi	170.919.000,00	144.082.000,00	(26.837.000,00)	84,30		
5.02	5.02.0.00.0.00.01.0000	5.1.02.02.01.0055	Belanja Jasa Iklan/Reklame, Film, dan Pemotretan	8.500.000,00	0,00	(8.500.000,00)	0,00		
5.02	5.02.0.00.0.00.01.0000	5.1.02.04	Belanja Perjalanan Dinas	23.325.000,00	15.075.000,00	(8.250.000,00)	64,63		
5.02	5.02.0.00.0.00.01.0000	5.1.02.04.01	Belanja Perjalanan Dinas Dalam Negeri	23.325.000,00	15.075.000,00	(8.250.000,00)	64,63		
5.02	5.02.0.00.0.00.01.0000	5.1.02.04.01.0003	Belanja Perjalanan Dinas Dalam Kota	23.325.000,00	15.075.000,00	(8.250.000,00)	64,63		
5.02	5.02.0.00.0.00.01.0000		PENYEDIAAN SARANA DAN PRASARANA PENGELOLAAN PAJAK DAERAH	284.491.000,00	247.280.000,00	(37.211.000,00)	86,92		
5.02	5.02.0.00.0.00.01.0000	5.1	BELANJA OPERASI	49.991.000,00	49.280.000,00	(711.000,00)	98,58		
5.02	5.02.0.00.0.00.01.0000	5.1.02	Belanja Barang dan Jasa	49.991.000,00	49.280.000,00	(711.000,00)	98,58		
5.02	5.02.0.00.0.00.01.0000	5.1.02.01	Belanja Barang	711.000,00	0,00	(711.000,00)	0,00		
5.02	5.02.0.00.0.00.01.0000	5.1.02.01.01	Belanja Barang Pakai Habis	711.000,00	0,00	(711.000,00)	0,00		
5.02	5.02.0.00.0.00.01.0000	5.1.02.01.01.0024	Belanja Alat/Bahan untuk Kegiatan Kantor-Alat Tulis Kantor	81.000,00	0,00	(81.000,00)	0,00		
5.02	5.02.0.00.0.00.01.0000	5.1.02.01.01.0025	Belanja Alat/Bahan untuk Kegiatan Kantor- Kertas dan Cover	300.000,00	0,00	(300.000,00)	0,00		
5.02	5.02.0.00.0.00.01.0000	5.1.02.01.01.0027	Belanja Alat/Bahan untuk Kegiatan Kantor-Benda Pos	330.000,00	0,00	(330.000,00)	0,00		
5.02	5.02.0.00.0.00.01.0000	5.1.02.02	Belanja Jasa	49.280.000,00	49.280.000,00	0,00	100,00		
5.02	5.02.0.00.0.00.01.0000	5.1.02.02.01	Belanja Jasa Kantor	49.280.000,00	49.280.000,00	0,00	100,00		
5.02	5.02.0.00.0.00.01.0000	5.1.02.02.01.0039	Belanja Jasa Tenaga Informasi dan Teknologi	49.280.000,00	49.280.000,00	0,00	100,00		
5.02	5.02.0.00.0.00.01.0000	5.2	BELANJA MODAL	234.500.000,00	198.000.000,00	(36.500.000,00)	84,43		
5.02	5.02.0.00.0.00.01.0000	5.2.06	Belanja Modal Aset Lainnya	234.500.000,00	198.000.000,00	(36.500.000,00)	84,43		
5.02	5.02.0.00.0.00.01.0000	5.2.06.01	Belanja Modal Aset Lainnya-Aset Tidak Berwujud	234.500.000,00	198.000.000,00	(36.500.000,00)	84,43		
5.02	5.02.0.00.0.00.01.0000	5.2.06.01.01	Belanja Modal Aset Tidak Berwujud	234.500.000,00	198.000.000,00	(36.500.000,00)	84,43		
5.02	5.02.0.00.0.00.01.0000	5.2.06.01.01.0005	Belanja Modal Aset Tidak Berwujud-Software	234.500.000,00	198.000.000,00	(36.500.000,00)	84,43		
5.02	5.02.0.00.0.00.01.0000		PENDATAAN DAN PENDAFTARAN OBJEK PAJAK DAERAH	309.037.000,00	125.665.000,00	(183.372.000,00)	40,66		

Kode Rekening			Uraian	Anggaran	Realisasi	Bertambah (Berkurang)	%	Dasar Hukum	Keterangan
5.02	5.02.0.00.0.00.01.0000	5.1	BELANJA OPERASI	309.037.000,00	125.665.000,00	(183.372.000,00)	40,66		
5.02	5.02.0.00.0.00.01.0000	5.1.02	Belanja Barang dan Jasa	309.037.000,00	125.665.000,00	(183.372.000,00)	40,66		
5.02	5.02.0.00.0.00.01.0000	5.1.02.01	Belanja Barang	98.591.000,00	3.955.000,00	(94.636.000,00)	4,01		
5.02	5.02.0.00.0.00.01.0000	5.1.02.01.01	Belanja Barang Pakai Habis	98.591.000,00	3.955.000,00	(94.636.000,00)	4,01		
5.02	5.02.0.00.0.00.01.0000	5.1.02.01.01.0024	Belanja Alat/Bahan untuk Kegiatan Kantor-Alat Tulis Kantor	3.791.000,00	555.000,00	(3.236.000,00)	14,64		
5.02	5.02.0.00.0.00.01.0000	5.1.02.01.01.0025	Belanja Alat/Bahan untuk Kegiatan Kantor- Kertas dan Cover	3.110.000,00	650.000,00	(2.460.000,00)	20,90		
5.02	5.02.0.00.0.00.01.0000	5.1.02.01.01.0026	Belanja Alat/Bahan untuk Kegiatan Kantor- Bahan Cetak	10.312.000,00	0,00	(10.312.000,00)	0,00		
5.02	5.02.0.00.0.00.01.0000	5.1.02.01.01.0032	Belanja Alat/Bahan untuk Kegiatan Kantor-Perlengkapan Dinas	18.018.000,00	0,00	(18.018.000,00)	0,00		
5.02	5.02.0.00.0.00.01.0000	5.1.02.01.01.0052	Belanja Makanan dan Minuman Rapat	63.360.000,00	2.750.000,00	(60.610.000,00)	4,34		
5.02	5.02.0.00.0.00.01.0000	5.1.02.02	Belanja Jasa	128.400.000,00	114.000.000,00	(14.400.000,00)	88,79		
5.02	5.02.0.00.0.00.01.0000	5.1.02.02.01	Belanja Jasa Kantor	128.400.000,00	114.000.000,00	(14.400.000,00)	88,79		
5.02	5.02.0.00.0.00.01.0000	5.1.02.02.01.0003	Honorarium Narasumber atau Pembahas, Moderator, Pembawa Acara, dan Panitia	14.400.000,00	0,00	(14.400.000,00)	0,00		
5.02	5.02.0.00.0.00.01.0000	5.1.02.02.01.0004	Honorarium Tim Pelaksana Kegiatan dan Sekretariat Tim Pelaksana Kegiatan	114.000.000,00	114.000.000,00	0,00	100,00		
5.02	5.02.0.00.0.00.01.0000	5.1.02.04	Belanja Perjalanan Dinas	82.046.000,00	7.710.000,00	(74.336.000,00)	9,40		
5.02	5.02.0.00.0.00.01.0000	5.1.02.04.01	Belanja Perjalanan Dinas Dalam Negeri	82.046.000,00	7.710.000,00	(74.336.000,00)	9,40		
5.02	5.02.0.00.0.00.01.0000	5.1.02.04.01.0001	Belanja Perjalanan Dinas Biasa	52.696.000,00	0,00	(52.696.000,00)	0,00		
5.02	5.02.0.00.0.00.01.0000	5.1.02.04.01.0003	Belanja Perjalanan Dinas Dalam Kota	29.350.000,00	7.710.000,00	(21.640.000,00)	26,27		
5.02	5.02.0.00.0.00.01.0000		PENAGIHAN PAJAK DAERAH	112.167.800,00	59.514.700,00	(52.653.100,00)	53,06		
5.02	5.02.0.00.0.00.01.0000	5.1	BELANJA OPERASI	112.167.800,00	59.514.700,00	(52.653.100,00)	53,06		
5.02	5.02.0.00.0.00.01.0000	5.1.02	Belanja Barang dan Jasa	112.167.800,00	59.514.700,00	(52.653.100,00)	53,06		
5.02	5.02.0.00.0.00.01.0000	5.1.02.01	Belanja Barang	21.817.800,00	7.581.700,00	(14.236.100,00)	34,75		
5.02	5.02.0.00.0.00.01.0000	5.1.02.01.01	Belanja Barang Pakai Habis	21.817.800,00	7.581.700,00	(14.236.100,00)	34,75		
5.02	5.02.0.00.0.00.01.0000	5.1.02.01.01.0024	Belanja Alat/Bahan untuk Kegiatan Kantor-Alat Tulis Kantor	2.557.800,00	1.369.500,00	(1.188.300,00)	53,54		
5.02	5.02.0.00.0.00.01.0000	5.1.02.01.01.0025	Belanja Alat/Bahan untuk Kegiatan Kantor- Kertas dan Cover	7.820.000,00	5.387.200,00	(2.432.800,00)	68,89		
5.02	5.02.0.00.0.00.01.0000	5.1.02.01.01.0026	Belanja Alat/Bahan untuk Kegiatan Kantor- Bahan Cetak	1.540.000,00	0,00	(1.540.000,00)	0,00		
5.02	5.02.0.00.0.00.01.0000	5.1.02.01.01.0052	Belanja Makanan dan Minuman Rapat	9.900.000,00	825.000,00	(9.075.000,00)	8,33		
5.02	5.02.0.00.0.00.01.0000	5.1.02.02	Belanja Jasa	36.000.000,00	36.000.000,00	0,00	100,00		
5.02	5.02.0.00.0.00.01.0000	5.1.02.02.01	Belanja Jasa Kantor	36.000.000,00	36.000.000,00	0,00	100,00		
5.02	5.02.0.00.0.00.01.0000	5.1.02.02.01.0029	Belanja Jasa Tenaga Ahli	36.000.000,00	36.000.000,00	0,00	100,00		
5.02	5.02.0.00.0.00.01.0000	5.1.02.04	Belanja Perjalanan Dinas	54.350.000,00	15.933.000,00	(38.417.000,00)	29,32		
5.02	5.02.0.00.0.00.01.0000	5.1.02.04.01	Belanja Perjalanan Dinas Dalam Negeri	54.350.000,00	15.933.000,00	(38.417.000,00)	29,32		
5.02	5.02.0.00.0.00.01.0000	5.1.02.04.01.0003	Belanja Perjalanan Dinas Dalam Kota	54.350.000,00	15.933.000,00	(38.417.000,00)	29,32		
5.02	5.02.0.00.0.00.01.0000		PENGENDALIAN, PEMERIKSAAN DAN PENGAWASAN PAJAK DAERAH	261.918.800,00	15.271.000,00	(246.647.800,00)	5,83		
5.02	5.02.0.00.0.00.01.0000	5.1	BELANJA OPERASI	261.918.800,00	15.271.000,00	(246.647.800,00)	5,83		
5.02	5.02.0.00.0.00.01.0000	5.1.02	Belanja Barang dan Jasa	261.918.800,00	15.271.000,00	(246.647.800,00)	5,83		
5.02	5.02.0.00.0.00.01.0000	5.1.02.01	Belanja Barang	61.972.800,00	1.397.000,00	(60.575.800,00)	2,25		
5.02	5.02.0.00.0.00.01.0000	5.1.02.01.01	Belanja Barang Pakai Habis	61.972.800,00	1.397.000,00	(60.575.800,00)	2,25		
5.02	5.02.0.00.0.00.01.0000	5.1.02.01.01.0024	Belanja Alat/Bahan untuk Kegiatan Kantor-Alat Tulis Kantor	378.000,00	342.000,00	(36.000,00)	90,48		
5.02	5.02.0.00.0.00.01.0000	5.1.02.01.01.0025	Belanja Alat/Bahan untuk Kegiatan Kantor- Kertas dan Cover	1.355.000,00	1.055.000,00	(300.000,00)	77,86		
5.02	5.02.0.00.0.00.01.0000	5.1.02.01.01.0026	Belanja Alat/Bahan untuk Kegiatan Kantor- Bahan Cetak	3.518.800,00	0,00	(3.518.800,00)	0,00		
5.02	5.02.0.00.0.00.01.0000	5.1.02.01.01.0027	Belanja Alat/Bahan untuk Kegiatan Kantor-Benda Pos	390.000,00	0,00	(390.000,00)	0,00		
5.02	5.02.0.00.0.00.01.0000	5.1.02.01.01.0032	Belanja Alat/Bahan untuk Kegiatan Kantor-Perlengkapan Dinas	16.731.000,00	0,00	(16.731.000,00)	0,00		
5.02	5.02.0.00.0.00.01.0000	5.1.02.01.01.0052	Belanja Makanan dan Minuman Rapat	39.600.000,00	0,00	(39.600.000,00)	0,00		
5.02	5.02.0.00.0.00.01.0000	5.1.02.02	Belanja Jasa	53.400.000,00	0,00	(53.400.000,00)	0,00		

Kode Rekening			Uraian	Anggaran	Realisasi	Bertambah (Berkurang)	%	Dasar Hukum	Keterangan
5.02	5.02.0.00.0.00.01.0000	5.1.02.02.01	Belanja Jasa Kantor	51.600.000,00	0,00	(51.600.000,00)	0,00		
5.02	5.02.0.00.0.00.01.0000	5.1.02.02.01.0004	Honorarium Tim Pelaksana Kegiatan dan Sekretariat Tim Pelaksana Kegiatan	51.600.000,00	0,00	(51.600.000,00)	0,00		
5.02	5.02.0.00.0.00.01.0000	5.1.02.02.04	Belanja Sewa Peralatan dan Mesin	1.800.000,00	0,00	(1.800.000,00)	0,00		
5.02	5.02.0.00.0.00.01.0000	5.1.02.02.04.0036	Belanja Sewa Kendaraan Bermotor Penumpang	1.800.000,00	0,00	(1.800.000,00)	0,00		
5.02	5.02.0.00.0.00.01.0000	5.1.02.04	Belanja Perjalanan Dinas	146.546.000,00	13.874.000,00	(132.672.000,00)	9,47		
5.02	5.02.0.00.0.00.01.0000	5.1.02.04.01	Belanja Perjalanan Dinas Dalam Negeri	146.546.000,00	13.874.000,00	(132.672.000,00)	9,47		
5.02	5.02.0.00.0.00.01.0000	5.1.02.04.01.0001	Belanja Perjalanan Dinas Biasa	52.696.000,00	0,00	(52.696.000,00)	0,00		
5.02	5.02.0.00.0.00.01.0000	5.1.02.04.01.0003	Belanja Perjalanan Dinas Dalam Kota	93.850.000,00	13.874.000,00	(79.976.000,00)	14,78		
5.02	5.02.0.00.0.00.01.0000		PEMBINAAN DAN PENGAWASAN PENGELOLAAN PAJAK DAERAH DAN RETRIBUSI DAERAH	49.852.000,00	9.669.000,00	(40.183.000,00)	19,40		
5.02	5.02.0.00.0.00.01.0000	5.1	BELANJA OPERASI	49.852.000,00	9.669.000,00	(40.183.000,00)	19,40		
5.02	5.02.0.00.0.00.01.0000	5.1.02	Belanja Barang dan Jasa	49.852.000,00	9.669.000,00	(40.183.000,00)	19,40		
5.02	5.02.0.00.0.00.01.0000	5.1.02.01	Belanja Barang	9.420.000,00	0,00	(9.420.000,00)	0,00		
5.02	5.02.0.00.0.00.01.0000	5.1.02.01.01	Belanja Barang Pakai Habis	9.420.000,00	0,00	(9.420.000,00)	0,00		
5.02	5.02.0.00.0.00.01.0000	5.1.02.01.01.0052	Belanja Makanan dan Minuman Rapat	9.420.000,00	0,00	(9.420.000,00)	0,00		
5.02	5.02.0.00.0.00.01.0000	5.1.02.04	Belanja Perjalanan Dinas	40.432.000,00	9.669.000,00	(30.763.000,00)	23,91		
5.02	5.02.0.00.0.00.01.0000	5.1.02.04.01	Belanja Perjalanan Dinas Dalam Negeri	40.432.000,00	9.669.000,00	(30.763.000,00)	23,91		
5.02	5.02.0.00.0.00.01.0000	5.1.02.04.01.0001	Belanja Perjalanan Dinas Biasa	30.532.000,00	9.369.000,00	(21.163.000,00)	30,69		
5.02	5.02.0.00.0.00.01.0000	5.1.02.04.01.0003	Belanja Perjalanan Dinas Dalam Kota	9.900.000,00	300.000,00	(9.600.000,00)	3,03		
			JUMLAH BELANJA	**29.742.106.546,88**	**27.398.168.083,00**	**(2.343.938.463,88)**	**92,12**		
			SURPLUS DEFISIT	**276.439.412.744,12**	**280.756.404.833,27**	**4.316.992.089,15**	**101,56**		

Lampiran I.1 : Peraturan Bupati Karimun
Nomor : 16 Tahun 2026
Tanggal : 21 Agustus 2026

PEMERINTAH KABUPATEN KARIMUN
PENJABARAN LAPORAN REALISASI ANGGARAN
TAHUN ANGGARAN 2025

Organisasi : BADAN PENGELOLA KEUANGAN DAN ASET DAERAH KABUPATEN KARIMUN

Kode Rekening		Uraian	Anggaran	Realisasi	Bertambah (Berkurang)	%	Dasar Hukum	Keterangan
5.02.0.00.0.00.02.0000	4	PENDAPATAN DAERAH	854.199.899.716,00	834.253.740.034,51	(19.946.159.681,49)	97,66		
5.02.0.00.0.00.02.0000	4.1	PENDAPATAN ASLI DAERAH (PAD)	7.823.304.988,00	6.942.226.816,73	(881.078.171,27)	88,74		
5.02.0.00.0.00.02.0000	4.1.02	Retribusi Daerah	33.000.000,00	58.808.000,00	25.808.000,00	178,21		
5.02.0.00.0.00.02.0000	4.1.02.02	Retribusi Jasa Usaha	33.000.000,00	58.808.000,00	25.808.000,00	178,21		
5.02.0.00.0.00.02.0000	4.1.02.02.20	Retribusi Pemanfaatan Aset Daerah	33.000.000,00	58.808.000,00	25.808.000,00	178,21		
5.02.0.00.0.00.02.0000	4.1.02.02.20.0001	Retribusi Pemanfaatan Aset Daerah	33.000.000,00	58.808.000,00	25.808.000,00	178,21		
5.02.0.00.0.00.02.0000	4.1.03	Hasil Pengelolaan Kekayaan Daerah yang Dipisahkan	3.498.596.008,00	2.707.829.987,00	(790.766.021,00)	77,40		
5.02.0.00.0.00.02.0000	4.1.03.02	Bagian Laba yang Dibagikan kepada Pemerintah Daerah (Dividen) atas Penyertaan Modal pada BUMD	3.498.596.008,00	2.707.829.987,00	(790.766.021,00)	77,40		
5.02.0.00.0.00.02.0000	4.1.03.02.01	Bagian Laba yang Dibagikan kepada Pemerintah Daerah (Dividen) atas Penyertaan Modal pada BUMD (Lembaga Keuangan)	1.363.425.644,00	1.363.425.644,00	0,00	100,00		
5.02.0.00.0.00.02.0000	4.1.03.02.01.0001	Bagian Laba yang Dibagikan kepada Pemerintah Daerah (Dividen) atas Penyertaan Modal pada BUMD (Lembaga Keuangan)	1.363.425.644,00	1.363.425.644,00	0,00	100,00		
5.02.0.00.0.00.02.0000	4.1.03.02.02	Bagian Laba yang Dibagikan kepada Pemerintah Daerah (Dividen) atas Penyertaan Modal pada BUMD (Aneka Usaha)	1.335.170.364,00	640.782.111,00	(694.388.253,00)	47,99		
5.02.0.00.0.00.02.0000	4.1.03.02.02.0001	Bagian Laba yang Dibagikan kepada Pemerintah Daerah (Dividen) atas Penyertaan Modal pada BUMD (Aneka Usaha)	1.335.170.364,00	640.782.111,00	(694.388.253,00)	47,99		
5.02.0.00.0.00.02.0000	4.1.03.02.03	Bagian Laba yang Dibagikan kepada Pemerintah Daerah (Dividen) atas Penyertaan Modal pada BUMD (Bidang Air Minum)	800.000.000,00	703.622.232,00	(96.377.768,00)	87,95		
5.02.0.00.0.00.02.0000	4.1.03.02.03.0001	Bagian Laba yang Dibagikan kepada Pemerintah Daerah (Dividen) atas Penyertaan Modal pada Perusahaan Milik Daerah/BUMD (Bidang Air Minum)	800.000.000,00	703.622.232,00	(96.377.768,00)	87,95		
5.02.0.00.0.00.02.0000	4.1.04	Lain-lain PAD yang Sah	4.291.708.980,00	4.175.588.829,73	(116.120.150,27)	97,29		
5.02.0.00.0.00.02.0000	4.1.04.01	Hasil Penjualan BMD yang Tidak Dipisahkan	201.247.000,00	261.439.800,00	60.192.800,00	129,91		
5.02.0.00.0.00.02.0000	4.1.04.01.08	Hasil Penjualan Aset Lain-Lain	201.247.000,00	261.439.800,00	60.192.800,00	129,91		
5.02.0.00.0.00.02.0000	4.1.04.01.08.0001	Hasil Penjualan Aset Lain-Lain-Aset Lain-Lain-Aset Rusak Berat/Usang	201.247.000,00	261.439.800,00	60.192.800,00	129,91		
5.02.0.00.0.00.02.0000	4.1.04.05	Jasa Giro	250.000.000,00	468.712.176,00	218.712.176,00	187,48		
5.02.0.00.0.00.02.0000	4.1.04.05.01	Jasa Giro pada Kas Daerah	160.000.000,00	359.406.746,00	199.406.746,00	224,63		
5.02.0.00.0.00.02.0000	4.1.04.05.01.0001	Jasa Giro pada Kas Daerah	160.000.000,00	359.406.746,00	199.406.746,00	224,63		
5.02.0.00.0.00.02.0000	4.1.04.05.02	Jasa Giro pada Kas di Bendahara	40.000.000,00	18.461.277,00	(21.538.723,00)	46,15		
5.02.0.00.0.00.02.0000	4.1.04.05.02.0001	Jasa Giro pada Kas di Bendahara	40.000.000,00	18.461.277,00	(21.538.723,00)	46,15		
5.02.0.00.0.00.02.0000	4.1.04.05.04	Jasa Giro pada Rekening Dana BOS	50.000.000,00	65.078.277,00	15.078.277,00	130,16		
5.02.0.00.0.00.02.0000	4.1.04.05.04.0001	Jasa Giro pada Rekening Dana BOS	50.000.000,00	65.078.277,00	15.078.277,00	130,16		
5.02.0.00.0.00.02.0000	4.1.04.05.07	Pendapatan Jasa Giro pada Rekening Dana BOK Puskesmas	0,00	25.765.876,00	25.765.876,00	0,00		
5.02.0.00.0.00.02.0000	4.1.04.05.07.0001	Pendapatan Jasa Giro pada Rekening Dana BOK Puskesmas	0,00	25.765.876,00	25.765.876,00	0,00		
5.02.0.00.0.00.02.0000	4.1.04.07	Pendapatan Bunga	0,00	11.441.033,00	11.441.033,00	0,00		
5.02.0.00.0.00.02.0000	4.1.04.07.01	Pendapatan Bunga atas Penempatan Uang Pemerintah Daerah	0,00	11.441.033,00	11.441.033,00	0,00		
5.02.0.00.0.00.02.0000	4.1.04.07.01.0001	Pendapatan Bunga atas Penempatan Uang Pemerintah Daerah	0,00	11.441.033,00	11.441.033,00	0,00		

Kode Rekening			Uraian	Anggaran	Realisasi	Bertambah (Berkurang)	%	Dasar Hukum	Keterangan
5.02.0.00.0.00.02.0000		4.1.04.08	Penerimaan atas Tuntutan Ganti Kerugian Keuangan Daerah	140.000.000,00	569.575.195,62	429.575.195,62	406,84		
5.02.0.00.0.00.02.0000		4.1.04.08.01	Tuntutan Ganti Kerugian Daerah terhadap Bendahara	140.000.000,00	0,00	(140.000.000,00)	0,00		
5.02.0.00.0.00.02.0000		4.1.04.08.01.0001	Tuntutan Ganti Kerugian Daerah terhadap Bendahara	140.000.000,00	0,00	(140.000.000,00)	0,00		
5.02.0.00.0.00.02.0000		4.1.04.08.02	Tuntutan Ganti Kerugian Daerah terhadap Pegawai Negeri Bukan Bendahara atau Pejabat Lain	0,00	569.575.195,62	569.575.195,62	0,00		
5.02.0.00.0.00.02.0000		4.1.04.08.02.0001	Tuntutan Ganti Kerugian Daerah terhadap Pegawai Negeri Bukan Bendahara atau Pejabat Lain	0,00	569.575.195,62	569.575.195,62	0,00		
5.02.0.00.0.00.02.0000		4.1.04.09	Penerimaan Komisi, Potongan, atau Bentuk Lain	3.700.461.980,00	1.956.859.606,66	(1.743.602.373,34)	52,88		
5.02.0.00.0.00.02.0000		4.1.04.09.01	Penerimaan Komisi, Potongan, atau Bentuk Lain	3.700.461.980,00	1.956.859.606,66	(1.743.602.373,34)	52,88		
5.02.0.00.0.00.02.0000		4.1.04.09.01.0001	Penerimaan Komisi, Potongan, atau Bentuk Lain	3.700.461.980,00	1.956.859.606,66	(1.743.602.373,34)	52,88		
5.02.0.00.0.00.02.0000		4.1.04.11	Pendapatan Denda atas Keterlambatan Pelaksanaan Pekerjaan	0,00	30.554.991,00	30.554.991,00	0,00		
5.02.0.00.0.00.02.0000		4.1.04.11.01	Pendapatan Denda atas Keterlambatan Pelaksanaan Pekerjaan	0,00	30.554.991,00	30.554.991,00	0,00		
5.02.0.00.0.00.02.0000		4.1.04.11.01.0001	Pendapatan Denda atas Keterlambatan Pelaksanaan Pekerjaan	0,00	30.554.991,00	30.554.991,00	0,00		
5.02.0.00.0.00.02.0000		4.1.04.15	Pendapatan dari Pengembalian	0,00	877.006.027,45	877.006.027,45	0,00		
5.02.0.00.0.00.02.0000		4.1.04.15.04	Pendapatan dari Pengembalian Kelebihan Pembayaran Perjalanan Dinas	0,00	20.128.904,67	20.128.904,67	0,00		
5.02.0.00.0.00.02.0000		4.1.04.15.04.0001	Pendapatan dari Pengembalian Kelebihan Pembayaran Perjalanan Dinas Dalam Negeri- Perjalanan Dinas Biasa	0,00	20.128.904,67	20.128.904,67	0,00		
5.02.0.00.0.00.02.0000		4.1.04.15.08	Pendapatan dari Pengembalian Kelebihan Pembayaran Belanja Gaji dan Tunjangan ASN	0,00	165.857.591,00	165.857.591,00	0,00		
5.02.0.00.0.00.02.0000		4.1.04.15.08.0001	Pendapatan dari Pengembalian Kelebihan Pembayaran Belanja Gaji Pokok ASN-Gaji Pokok PNS	0,00	82.631.390,00	82.631.390,00	0,00		
5.02.0.00.0.00.02.0000		4.1.04.15.08.0002	Pendapatan dari Pengembalian Kelebihan Pembayaran Belanja Gaji Pokok ASN-Gaji Pokok PPPK	0,00	6.946.680,00	6.946.680,00	0,00		
5.02.0.00.0.00.02.0000		4.1.04.15.08.0003	Pendapatan dari Pengembalian Kelebihan Pembayaran Belanja Tunjangan Keluarga ASN-Tunjangan Keluarga PNS	0,00	45.739.274,00	45.739.274,00	0,00		
5.02.0.00.0.00.02.0000		4.1.04.15.08.0004	Pendapatan dari Pengembalian Kelebihan Pembayaran Belanja Tunjangan Keluarga ASN-Tunjangan Keluarga PPPK	0,00	1.962.147,00	1.962.147,00	0,00		
5.02.0.00.0.00.02.0000		4.1.04.15.08.0005	Pendapatan dari Pengembalian Kelebihan Pembayaran Belanja Tunjangan Jabatan ASN-Tunjangan Jabatan PNS	0,00	5.195.000,00	5.195.000,00	0,00		
5.02.0.00.0.00.02.0000		4.1.04.15.08.0009	Pendapatan dari Pengembalian Kelebihan Pembayaran Belanja Tunjangan Fungsional Umum ASN-Tunjangan Fungsional Umum PNS	0,00	1.295.000,00	1.295.000,00	0,00		
5.02.0.00.0.00.02.0000		4.1.04.15.08.0011	Pendapatan dari Pengembalian Kelebihan Pembayaran Belanja Tunjangan Beras ASN-Tunjangan Beras PNS	0,00	21.943.260,00	21.943.260,00	0,00		
5.02.0.00.0.00.02.0000		4.1.04.15.08.0012	Pendapatan dari Pengembalian Kelebihan Pembayaran Belanja Tunjangan Beras ASN-Tunjangan Beras PPPK	0,00	144.840,00	144.840,00	0,00		
5.02.0.00.0.00.02.0000		4.1.04.15.09	Pendapatan dari Pengembalian Kelebihan Pembayaran Belanja Tambahan Penghasilan ASN	0,00	1.027.234,00	1.027.234,00	0,00		
5.02.0.00.0.00.02.0000		4.1.04.15.09.0002	Pendapatan dari Pengembalian Kelebihan Pembayaran Belanja Tambahan Penghasilan berdasarkan Beban Kerja ASN-Tambahan Penghasilan berdasarkan Beban Kerja PPPK	0,00	210.680,00	210.680,00	0,00		
5.02.0.00.0.00.02.0000		4.1.04.15.09.0005	Pendapatan dari Pengembalian Kelebihan Pembayaran Belanja Tambahan Penghasilan berdasarkan Kondisi Kerja ASN-Tambahan Penghasilan berdasarkan Kondisi Kerja PNS	0,00	816.554,00	816.554,00	0,00		
5.02.0.00.0.00.02.0000		4.1.04.15.15	Pendapatan dari Pengembalian Kelebihan Pembayaran Belanja Barang	0,00	44.055.000,00	44.055.000,00	0,00		
5.02.0.00.0.00.02.0000		4.1.04.15.15.0052	Pendapatan dari Pengembalian Kelebihan Pembayaran Belanja Barang Pakai Habis-Makanan dan Minuman Rapat	0,00	44.055.000,00	44.055.000,00	0,00		

Kode Rekening			Uraian	Anggaran	Realisasi	Bertambah (Berkurang)	%	Dasar Hukum	Keterangan
5.02.0.00.0.00.02.0000		4.1.04.15.16	Pendapatan dari Pengembalian Kelebihan Pembayaran Belanja Jasa	0,00	211.159.818,89	211.159.818,89	0,00		
5.02.0.00.0.00.02.0000		4.1.04.15.16.0031	Pendapatan dari Pengembalian Kelebihan Pembayaran Belanja Jasa Kantor-Jasa Tenaga Keamanan	0,00	10.500.000,00	10.500.000,00	0,00		
5.02.0.00.0.00.02.0000		4.1.04.15.16.0055	Pendapatan dari Pengembalian Kelebihan Pembayaran Belanja Jasa Kantor-Jasa Iklan/Reklame, Film, dan Pemotretan	0,00	42.631.752,22	42.631.752,22	0,00		
5.02.0.00.0.00.02.0000		4.1.04.15.16.0904	Pendapatan dari Pengembalian Kelebihan Pembayaran Belanja Jasa Konsultansi Konstruksi-Jasa Konsultansi Perencanaan Arsitektur-Jasa Nasihat dan Pra Desain Arsitektural	0,00	8.558.400,00	8.558.400,00	0,00		
5.02.0.00.0.00.02.0000		4.1.04.15.16.0905	Pendapatan dari Pengembalian Kelebihan Pembayaran Belanja Jasa Konsultansi Konstruksi-Jasa Konsultansi Perencanaan Arsitektur-Jasa Desain Arsitektural	0,00	40.022.666,67	40.022.666,67	0,00		
5.02.0.00.0.00.02.0000		4.1.04.15.16.0910	Pendapatan dari Pengembalian Kelebihan Pembayaran Belanja Jasa Konsultansi Konstruksi-Jasa Konsultansi Perencanaan Rekayasa-Jasa Desain Rekayasa untuk Konstruksi Pondasi serta Struktur Bangunan	0,00	36.702.000,00	36.702.000,00	0,00		
5.02.0.00.0.00.02.0000		4.1.04.15.16.0911	Pendapatan dari Pengembalian Kelebihan Pembayaran Belanja Jasa Konsultansi Konstruksi-Jasa Konsultansi Perencanaan Rekayasa-Jasa Desain Rekayasa untuk Pekerjaan Teknik Sipil Air	0,00	7.450.000,00	7.450.000,00	0,00		
5.02.0.00.0.00.02.0000		4.1.04.15.16.0912	Pendapatan dari Pengembalian Kelebihan Pembayaran Belanja Jasa Konsultansi Konstruksi-Jasa Konsultansi Perencanaan Rekayasa-Jasa Desain Rekayasa untuk Pekerjaan Teknik Sipil Transportasi	0,00	53.635.000,00	53.635.000,00	0,00		
5.02.0.00.0.00.02.0000		4.1.04.15.16.0922	Pendapatan dari Pengembalian Kelebihan Pembayaran Belanja Jasa Konsultansi Konstruksi-Jasa Konsultansi Pengawasan Rekayasa-Jasa Pengawas Pekerjaan Konstruksi Bangunan Gedung	0,00	8.660.000,00	8.660.000,00	0,00		
5.02.0.00.0.00.02.0000		4.1.04.15.16.0940	Pendapatan dari Pengembalian Kelebihan Pembayaran Belanja Jasa Konsultansi Konstruksi-Jasa Konsultansi Lainnya-Jasa Manajemen Proyek Terkait Konstruksi Pekerjaan Teknik Sipil Lainnya	0,00	2.625.000,00	2.625.000,00	0,00		
5.02.0.00.0.00.02.0000		4.1.04.15.16.0945	Pendapatan dari Pengembalian Kelebihan Pembayaran Belanja Jasa Konsultansi Non Konstruksi-Jasa Konsultansi Berorientasi Bidang-Transportasi	0,00	375.000,00	375.000,00	0,00		
5.02.0.00.0.00.02.0000		4.1.04.15.17	Pendapatan dari Pengembalian Kelebihan Pembayaran Belanja Pemeliharaan	0,00	149.286.029,60	149.286.029,60	0,00		
5.02.0.00.0.00.02.0000		4.1.04.15.17.0562	Pendapatan dari Pengembalian Kelebihan Pembayaran Belanja Pemeliharaan Gedung dan Bangunan-Pemeliharaan Bangunan Gedung-Bangunan Gedung Tempat Kerja-Bangunan Gedung Terminal/Pelabuhan/Bandara	0,00	149.286.029,60	149.286.029,60	0,00		
5.02.0.00.0.00.02.0000		4.1.04.15.61	Pendapatan dari Pengembalian Kelebihan Pembayaran Belanja Modal Gedung dan Bangunan-Bangunan Gedung	0,00	18.089.947,45	18.089.947,45	0,00		
5.02.0.00.0.00.02.0000		4.1.04.15.61.0008	Pendapatan dari Pengembalian Kelebihan Pembayaran Belanja Modal Bangunan Gedung Tempat Kerja-Bangunan Gedung Tempat Ibadah	0,00	337.150,00	337.150,00	0,00		
5.02.0.00.0.00.02.0000		4.1.04.15.61.0010	Pendapatan dari Pengembalian Kelebihan Pembayaran Belanja Modal Bangunan Gedung Tempat Kerja-Bangunan Gedung Tempat Pendidikan	0,00	17.752.797,45	17.752.797,45	0,00		
5.02.0.00.0.00.02.0000		4.1.04.15.65	Pendapatan dari Pengembalian Kelebihan Pembayaran Belanja Modal Jalan, Jaringan, dan Irigasi-Jalan dan Jembatan	0,00	246.377.001,84	246.377.001,84	0,00		
5.02.0.00.0.00.02.0000		4.1.04.15.65.0003	Pendapatan dari Pengembalian Kelebihan Pembayaran Belanja Modal Jalan-Jalan Kabupaten	0,00	246.377.001,84	246.377.001,84	0,00		

Kode Rekening			Uraian	Anggaran	Realisasi	Bertambah (Berkurang)	%	Dasar Hukum	Keterangan
5.02.0.00.0.00.02.0000		4.1.04.15.88	Pendapatan dari Pengembalian Kelebihan Pembayaran Belanja Pegawai BOS, Belanja Barang dan Jasa BOS, Belanja Modal Peralatan dan Mesin BOS, serta Belanja Modal Aset Tetap Lainnya BOS	0,00	21.024.500,00	21.024.500,00	0,00		
5.02.0.00.0.00.02.0000		4.1.04.15.88.0002	Pendapatan dari Pengembalian Kelebihan Pembayaran Belanja Barang dan Jasa BOS	0,00	21.024.500,00	21.024.500,00	0,00		
5.02.0.00.0.00.02.0000		4.2	PENDAPATAN TRANSFER	846.376.594.728,00	824.878.421.171,00	(21.498.173.557,00)	97,46		
5.02.0.00.0.00.02.0000		4.2.01	Pendapatan Transfer Pemerintah Pusat	783.645.231.000,00	752.220.082.767,00	(31.425.148.233,00)	95,99		
5.02.0.00.0.00.02.0000		4.2.01.05	Dana Desa	36.624.884.000,00	36.202.677.740,00	(422.206.260,00)	98,85		
5.02.0.00.0.00.02.0000		4.2.01.05.01	Dana Desa	36.624.884.000,00	36.202.677.740,00	(422.206.260,00)	98,85		
5.02.0.00.0.00.02.0000		4.2.01.05.01.0001	Dana Desa	36.624.884.000,00	36.202.677.740,00	(422.206.260,00)	98,85		
5.02.0.00.0.00.02.0000		4.2.01.06	Insentif Fiskal	16.051.813.000,00	16.063.449.000,00	11.636.000,00	100,07		
5.02.0.00.0.00.02.0000		4.2.01.06.03	Insentif Fiskal Untuk Penghargaan Kinerja Tahun Berjalan	16.051.813.000,00	16.063.449.000,00	11.636.000,00	100,07		
5.02.0.00.0.00.02.0000		4.2.01.06.03.0001	Insentif Fiskal Untuk Penghargaan Kinerja Tahun Berjalan	16.051.813.000,00	16.063.449.000,00	11.636.000,00	100,07		
5.02.0.00.0.00.02.0000		4.2.01.07	Dana Bagi Hasil (DBH)	101.529.744.000,00	84.501.118.200,00	(17.028.625.800,00)	83,23		
5.02.0.00.0.00.02.0000		4.2.01.07.01	DBH Pajak	60.350.303.000,00	47.828.063.200,00	(12.522.239.800,00)	79,25		
5.02.0.00.0.00.02.0000		4.2.01.07.01.0001	DBH PBB	17.407.876.000,00	13.640.478.100,00	(3.767.397.900,00)	78,36		
5.02.0.00.0.00.02.0000		4.2.01.07.01.0002	DBH PPh Pasal 21	42.942.206.000,00	32.629.080.700,00	(10.313.125.300,00)	75,98		
5.02.0.00.0.00.02.0000		4.2.01.07.01.0003	DBH PPh Pasal 25 dan Pasal 29/WPOPDN	0,00	1.558.431.400,00	1.558.431.400,00	0,00		
5.02.0.00.0.00.02.0000		4.2.01.07.01.0004	DBH Cukai Hasil Tembakau (CHT)	221.000,00	73.000,00	(148.000,00)	33,03		
5.02.0.00.0.00.02.0000		4.2.01.07.02	DBH Sumber Daya Alam (SDA)	39.313.931.000,00	34.807.545.000,00	(4.506.386.000,00)	88,54		
5.02.0.00.0.00.02.0000		4.2.01.07.02.0001	DBH SDA Minyak Bumi	4.191.712.000,00	2.667.660.000,00	(1.524.052.000,00)	63,64		
5.02.0.00.0.00.02.0000		4.2.01.07.02.0002	DBH SDA Gas Bumi	13.371.229.000,00	13.371.229.000,00	0,00	100,00		
5.02.0.00.0.00.02.0000		4.2.01.07.02.0004	DBH SDA Mineral dan Batubara- Landrent	0,00	1.547.571.000,00	1.547.571.000,00	0,00		
5.02.0.00.0.00.02.0000		4.2.01.07.02.0005	DBH SDA Mineral dan Batubara- Royalty	19.119.242.000,00	14.590.487.000,00	(4.528.755.000,00)	76,31		
5.02.0.00.0.00.02.0000		4.2.01.07.02.0006	DBH SDA Kehutanan-Provisi Sumber Daya Hutan (PSDH)	9.267.000,00	6.628.000,00	(2.639.000,00)	71,52		
5.02.0.00.0.00.02.0000		4.2.01.07.02.0007	DBH SDA Kehutanan-Iuran Izin Usaha Pemanfaatan Hutan (IIUPH)	0,00	1.489.000,00	1.489.000,00	0,00		
5.02.0.00.0.00.02.0000		4.2.01.07.02.0009	DBH SDA Perikanan	2.622.481.000,00	2.622.481.000,00	0,00	100,00		
5.02.0.00.0.00.02.0000		4.2.01.07.03	DBH Lainnya	1.865.510.000,00	1.865.510.000,00	0,00	100,00		
5.02.0.00.0.00.02.0000		4.2.01.07.03.0001	DBH Sawit	1.865.510.000,00	1.865.510.000,00	0,00	100,00		
5.02.0.00.0.00.02.0000		4.2.01.08	Dana Alokasi Umum (DAU)	470.395.200.000,00	470.002.100.490,00	(393.099.510,00)	99,92		
5.02.0.00.0.00.02.0000		4.2.01.08.01	DAU yang Tidak Ditentukan Penggunaannya	358.681.624.000,00	358.288.524.490,00	(393.099.510,00)	99,89		
5.02.0.00.0.00.02.0000		4.2.01.08.01.0001	DAU	358.681.624.000,00	358.288.524.490,00	(393.099.510,00)	99,89		
5.02.0.00.0.00.02.0000		4.2.01.08.02	DAU yang Ditentukan Penggunaannya	111.713.576.000,00	111.713.576.000,00	0,00	100,00		
5.02.0.00.0.00.02.0000		4.2.01.08.02.0001	DAU Tambahan Dukungan Pendanaan Kelurahan	5.800.000.000,00	5.800.000.000,00	0,00	100,00		
5.02.0.00.0.00.02.0000		4.2.01.08.02.0003	DAU Tambahan Dukungan Pendanaan atas Kebijakan Penggajian Pegawai Pemerintah dengan Perjanjian Kerja	41.872.232.000,00	41.872.232.000,00	0,00	100,00		
5.02.0.00.0.00.02.0000		4.2.01.08.02.0004	DAU yang Ditentukan Penggunaannya Bidang Pendidikan	46.122.523.000,00	46.122.523.000,00	0,00	100,00		
5.02.0.00.0.00.02.0000		4.2.01.08.02.0005	DAU yang Ditentukan Penggunaannya Bidang Kesehatan	17.918.821.000,00	17.918.821.000,00	0,00	100,00		
5.02.0.00.0.00.02.0000		4.2.01.09	Dana Alokasi Khusus (DAK)	159.043.590.000,00	145.450.737.337,00	(13.592.852.663,00)	91,45		
5.02.0.00.0.00.02.0000		4.2.01.09.01	DAK Fisik	8.204.346.000,00	7.818.514.147,00	(385.831.853,00)	95,30		
5.02.0.00.0.00.02.0000		4.2.01.09.01.0001	DAK Fisik-Bidang Pendidikan-Reguler-PAUD	949.918.000,00	881.903.000,00	(68.015.000,00)	92,84		
5.02.0.00.0.00.02.0000		4.2.01.09.01.0002	DAK Fisik-Bidang Pendidikan-Reguler-SD	207.928.000,00	0,00	(207.928.000,00)	0,00		
5.02.0.00.0.00.02.0000		4.2.01.09.01.0075	DAK Fisik-Bidang Kesehatan-Penguatan Sistem Kesehatan	7.046.500.000,00	6.936.611.147,00	(109.888.853,00)	98,44		
5.02.0.00.0.00.02.0000		4.2.01.09.02	DAK Non Fisik	150.839.244.000,00	137.632.223.190,00	(13.207.020.810,00)	91,24		
5.02.0.00.0.00.02.0000		4.2.01.09.02.0001	DAK Non Fisik-BOS Reguler	45.716.345.000,00	45.716.334.500,00	(10.500,00)	100,00		
5.02.0.00.0.00.02.0000		4.2.01.09.02.0003	DAK Non Fisik-BOS Kinerja	1.395.750.000,00	1.395.750.000,00	0,00	100,00		
5.02.0.00.0.00.02.0000		4.2.01.09.02.0004	DAK Non Fisik-TPG PNSD	75.877.230.300,00	69.296.964.093,00	(6.580.556.207,00)	91,33		

Kode Rekening				Uraian	Anggaran	Realisasi	Bertambah (Berkurang)	%	Dasar Hukum	Keterangan
	5.02.0.00.0.00.02.0000		4.2.01.09.02.0005	DAK Non Fisik-Tamsil Guru PNSD	792.000.000,00	761.305.000,00	(30.695.000,00)	96,12		
	5.02.0.00.0.00.02.0000		4.2.01.09.02.0006	DAK Non Fisik-TKG PNSD	6.417.027.700,00	6.005.872.732,00	(411.154.968,00)	93,59		
	5.02.0.00.0.00.02.0000		4.2.01.09.02.0007	DAK Non Fisik-BOP PAUD	3.828.464.000,00	3.814.685.000,00	(13.779.000,00)	99,64		
	5.02.0.00.0.00.02.0000		4.2.01.09.02.0012	DAK Non Fisik-BOKKB-Pengawasan Obat dan Makanan	216.884.000,00	216.884.000,00	0,00	100,00		
	5.02.0.00.0.00.02.0000		4.2.01.09.02.0021	DAK Non Fisik-BOKB-KB	2.991.255.000,00	2.831.785.750,00	(159.469.250,00)	94,67		
	5.02.0.00.0.00.02.0000		4.2.01.09.02.0022	DAK Non Fisik-Dana Pelayanan Perlindungan Perempuan dan Anak	400.660.000,00	260.315.645,00	(140.344.355,00)	64,97		
	5.02.0.00.0.00.02.0000		4.2.01.09.02.0023	DAK Non Fisik-Dana Ketahanan Pangan dan Pertanian	142.386.000,00	142.386.000,00	0,00	100,00		
	5.02.0.00.0.00.02.0000		4.2.01.09.02.0029	DAK Non Fisik-Dana BOSP-BOP PAUD Kinerja	15.000.000,00	15.000.000,00	0,00	100,00		
	5.02.0.00.0.00.02.0000		4.2.01.09.02.0030	DAK Non Fisik-Dana BOSP-BOP Kesetaraan Reguler	1.122.780.000,00	1.116.520.000,00	(6.260.000,00)	99,44		
	5.02.0.00.0.00.02.0000		4.2.01.09.02.0031	DAK Non Fisik-Dana BOSP-BOP Kesetaraan Kinerja	45.000.000,00	45.000.000,00	0,00	100,00		
	5.02.0.00.0.00.02.0000		4.2.01.09.02.0033	DAK Non Fisik-Dana BOK-BOK Dinas-BOK Kabupaten/Kota	3.255.899.000,00	502.541.057,00	(2.753.357.943,00)	15,43		
	5.02.0.00.0.00.02.0000		4.2.01.09.02.0035	DAK Non Fisik-Dana BOK-BOK Puskesmas	8.622.273.000,00	5.510.879.413,00	(3.111.393.587,00)	63,91		
	5.02.0.00.0.00.02.0000		4.2.02	Pendapatan Transfer Antar Daerah	62.731.363.728,00	72.658.338.404,00	9.926.974.676,00	115,82		
	5.02.0.00.0.00.02.0000		4.2.02.01	Pendapatan Bagi Hasil	56.910.363.728,00	71.480.578.404,00	14.570.214.676,00	125,60		
	5.02.0.00.0.00.02.0000		4.2.02.01.01	Pendapatan Bagi Hasil Pajak	56.910.363.728,00	71.480.578.404,00	14.570.214.676,00	125,60		
	5.02.0.00.0.00.02.0000		4.2.02.01.01.0001	Pendapatan Bagi Hasil Pajak Kendaraan Bermotor	3.769.660.988,00	8.542.179.789,00	4.772.518.801,00	226,60		
	5.02.0.00.0.00.02.0000		4.2.02.01.01.0002	Pendapatan Bagi Hasil Bea Balik Nama Kendaraan Bermotor	1.066.989.536,00	6.170.294.590,00	5.103.305.054,00	578,29		
	5.02.0.00.0.00.02.0000		4.2.02.01.01.0003	Pendapatan Bagi Hasil Pajak Bahan Bakar Kendaraan Bermotor	33.822.172.205,00	39.371.432.017,00	5.549.259.812,00	116,41		
	5.02.0.00.0.00.02.0000		4.2.02.01.01.0004	Pendapatan Bagi Hasil Pajak Air Permukaan	1.454.601.016,00	1.191.346.714,00	(263.254.302,00)	81,90		
	5.02.0.00.0.00.02.0000		4.2.02.01.01.0005	Pendapatan Bagi Hasil Pajak Rokok	16.796.939.983,00	16.205.325.294,00	(591.614.689,00)	96,48		
	5.02.0.00.0.00.02.0000		4.2.02.02	Bantuan Keuangan	5.821.000.000,00	1.177.760.000,00	(4.643.240.000,00)	20,23		
	5.02.0.00.0.00.02.0000		4.2.02.02.02	Bantuan Keuangan Khusus dari Pemerintah Provinsi	5.821.000.000,00	1.177.760.000,00	(4.643.240.000,00)	20,23		
	5.02.0.00.0.00.02.0000		4.2.02.02.02.0001	Bantuan Keuangan Khusus dari Pemerintah Daerah Provinsi	5.821.000.000,00	1.177.760.000,00	(4.643.240.000,00)	20,23		
	5.02.0.00.0.00.02.0000		4.3	LAIN-LAIN PENDAPATAN DAERAH YANG SAH	0,00	2.433.092.046,78	2.433.092.046,78	0,00		
	5.02.0.00.0.00.02.0000		4.3.03	Lain-lain Pendapatan Sesuai dengan Ketentuan Peraturan Perundang-Undangan	0,00	2.433.092.046,78	2.433.092.046,78	0,00		
	5.02.0.00.0.00.02.0000		4.3.03.01	Lain-lain Pendapatan	0,00	2.433.092.046,78	2.433.092.046,78	0,00		
	5.02.0.00.0.00.02.0000		4.3.03.01.02	Pendapatan atas Pengembalian Hibah	0,00	2.433.092.046,78	2.433.092.046,78	0,00		
	5.02.0.00.0.00.02.0000		4.3.03.01.02.0005	Pendapatan atas Pengembalian Hibah pada Badan, Lembaga, dan Organisasi Kemasyarakatan yang Berbadan hukum Indonesia	0,00	2.433.092.046,78	2.433.092.046,78	0,00		
				JUMLAH PENDAPATAN	854.199.899.716,00	834.253.740.034,51	(19.946.159.681,49)	97,66		
	5.02.0.00.0.00.02.0000		5	BELANJA DAERAH	116.819.123.841,98	109.913.343.457,00	(6.905.780.384,98)	94,09		
5.02	5.02.0.00.0.00.02.0000	01		PROGRAM PENUNJANG URUSAN PEMERINTAHAN DAERAH KABUPATEN/KOTA	12.516.728.443,66	11.589.521.899,00	(927.206.544,66)	92,59		
5.02	5.02.0.00.0.00.02.0000	1.2.01		PERENCANAAN, PENGANGGARAN, DAN EVALUASI KINERJA PERANGKAT DAERAH	68.620.000,00	68.008.335,00	(611.665,00)	99,11		
5.02	5.02.0.00.0.00.02.0000	01.2.01.0001		PENYUSUNAN DOKUMEN PERENCANAAN PERANGKAT DAERAH	30.929.000,00	30.928.815,00	(185,00)	100,00		
5.02	5.02.0.00.0.00.02.0000	01.2.01.0001	5.1	BELANJA OPERASI	30.929.000,00	30.928.815,00	(185,00)	100,00		
5.02	5.02.0.00.0.00.02.0000	01.2.01.0001	5.1.02	Belanja Barang dan Jasa	30.929.000,00	30.928.815,00	(185,00)	100,00		
5.02	5.02.0.00.0.00.02.0000	01.2.01.0001	5.1.02.01	Belanja Barang	16.153.000,00	16.153.000,00	0,00	100,00		
5.02	5.02.0.00.0.00.02.0000	01.2.01.0001	5.1.02.01.01	Belanja Barang Pakai Habis	16.153.000,00	16.153.000,00	0,00	100,00		
5.02	5.02.0.00.0.00.02.0000	01.2.01.0001	5.1.02.01.01.0024	Belanja Alat/Bahan untuk Kegiatan Kantor-Alat Tulis Kantor	1.898.000,00	1.898.000,00	0,00	100,00		
5.02	5.02.0.00.0.00.02.0000	01.2.01.0001	5.1.02.01.01.0025	Belanja Alat/Bahan untuk Kegiatan Kantor- Kertas dan Cover	4.748.000,00	4.748.000,00	0,00	100,00		
5.02	5.02.0.00.0.00.02.0000	01.2.01.0001	5.1.02.01.01.0026	Belanja Alat/Bahan untuk Kegiatan Kantor- Bahan Cetak	6.887.000,00	6.887.000,00	0,00	100,00		
5.02	5.02.0.00.0.00.02.0000	01.2.01.0001	5.1.02.01.01.0029	Belanja Alat/Bahan untuk Kegiatan Kantor-Bahan Komputer	2.620.000,00	2.620.000,00	0,00	100,00		
5.02	5.02.0.00.0.00.02.0000	01.2.01.0001	5.1.02.04	Belanja Perjalanan Dinas	14.776.000,00	14.775.815,00	(185,00)	100,00		
5.02	5.02.0.00.0.00.02.0000	01.2.01.0001	5.1.02.04.01	Belanja Perjalanan Dinas Dalam Negeri	14.776.000,00	14.775.815,00	(185,00)	100,00		

Kode Rekening				Uraian	Anggaran	Realisasi	Bertambah (Berkurang)	%	Dasar Hukum	Keterangan
5.02	5.02.0.00.0.00.02.0000	01.2.01.0001	5.1.02.04.01.0001	Belanja Perjalanan Dinas Biasa	14.776.000,00	14.775.815,00	(185,00)	100,00		
5.02	5.02.0.00.0.00.02.0000	01.2.01.0006		KOORDINASI DAN PENYUSUNAN LAPORAN CAPAIAN KINERJA DAN IKHTISAR REALISASI KINERJA SKPD	15.720.000,00	15.720.000,00	0,00	100,00		
5.02	5.02.0.00.0.00.02.0000	01.2.01.0006	5.1	BELANJA OPERASI	15.720.000,00	15.720.000,00	0,00	100,00		
5.02	5.02.0.00.0.00.02.0000	01.2.01.0006	5.1.02	Belanja Barang dan Jasa	15.720.000,00	15.720.000,00	0,00	100,00		
5.02	5.02.0.00.0.00.02.0000	01.2.01.0006	5.1.02.01	Belanja Barang	15.720.000,00	15.720.000,00	0,00	100,00		
5.02	5.02.0.00.0.00.02.0000	01.2.01.0006	5.1.02.01.01	Belanja Barang Pakai Habis	15.720.000,00	15.720.000,00	0,00	100,00		
5.02	5.02.0.00.0.00.02.0000	01.2.01.0006	5.1.02.01.01.0024	Belanja Alat/Bahan untuk Kegiatan Kantor-Alat Tulis Kantor	3.371.000,00	3.371.000,00	0,00	100,00		
5.02	5.02.0.00.0.00.02.0000	01.2.01.0006	5.1.02.01.01.0025	Belanja Alat/Bahan untuk Kegiatan Kantor- Kertas dan Cover	3.930.000,00	3.930.000,00	0,00	100,00		
5.02	5.02.0.00.0.00.02.0000	01.2.01.0006	5.1.02.01.01.0026	Belanja Alat/Bahan untuk Kegiatan Kantor- Bahan Cetak	4.964.000,00	4.964.000,00	0,00	100,00		
5.02	5.02.0.00.0.00.02.0000	01.2.01.0006	5.1.02.01.01.0029	Belanja Alat/Bahan untuk Kegiatan Kantor-Bahan Komputer	3.455.000,00	3.455.000,00	0,00	100,00		
5.02	5.02.0.00.0.00.02.0000	01.2.01.0007		EVALUASI KINERJA PERANGKAT DAERAH	21.971.000,00	21.359.520,00	(611.480,00)	97,22		
5.02	5.02.0.00.0.00.02.0000	01.2.01.0007	5.1	BELANJA OPERASI	21.971.000,00	21.359.520,00	(611.480,00)	97,22		
5.02	5.02.0.00.0.00.02.0000	01.2.01.0007	5.1.02	Belanja Barang dan Jasa	21.971.000,00	21.359.520,00	(611.480,00)	97,22		
5.02	5.02.0.00.0.00.02.0000	01.2.01.0007	5.1.02.01	Belanja Barang	18.277.000,00	18.277.000,00	0,00	100,00		
5.02	5.02.0.00.0.00.02.0000	01.2.01.0007	5.1.02.01.01	Belanja Barang Pakai Habis	18.277.000,00	18.277.000,00	0,00	100,00		
5.02	5.02.0.00.0.00.02.0000	01.2.01.0007	5.1.02.01.01.0024	Belanja Alat/Bahan untuk Kegiatan Kantor-Alat Tulis Kantor	1.103.000,00	1.103.000,00	0,00	100,00		
5.02	5.02.0.00.0.00.02.0000	01.2.01.0007	5.1.02.01.01.0025	Belanja Alat/Bahan untuk Kegiatan Kantor- Kertas dan Cover	4.580.000,00	4.580.000,00	0,00	100,00		
5.02	5.02.0.00.0.00.02.0000	01.2.01.0007	5.1.02.01.01.0026	Belanja Alat/Bahan untuk Kegiatan Kantor- Bahan Cetak	9.934.000,00	9.934.000,00	0,00	100,00		
5.02	5.02.0.00.0.00.02.0000	01.2.01.0007	5.1.02.01.01.0029	Belanja Alat/Bahan untuk Kegiatan Kantor-Bahan Komputer	2.660.000,00	2.660.000,00	0,00	100,00		
5.02	5.02.0.00.0.00.02.0000	01.2.01.0007	5.1.02.04	Belanja Perjalanan Dinas	3.694.000,00	3.082.520,00	(611.480,00)	83,45		
5.02	5.02.0.00.0.00.02.0000	01.2.01.0007	5.1.02.04.01	Belanja Perjalanan Dinas Dalam Negeri	3.694.000,00	3.082.520,00	(611.480,00)	83,45		
5.02	5.02.0.00.0.00.02.0000	01.2.01.0007	5.1.02.04.01.0001	Belanja Perjalanan Dinas Biasa	3.694.000,00	3.082.520,00	(611.480,00)	83,45		
5.02	**5.02.0.00.0.00.02.0000**	**1.2.02**		**ADMINISTRASI KEUANGAN PERANGKAT DAERAH**	**11.329.766.083,66**	**10.519.096.721,00**	**(810.669.362,66)**	**92,84**		
5.02	5.02.0.00.0.00.02.0000	01.2.02.0001		PENYEDIAAN GAJI DAN TUNJANGAN ASN	7.406.978.083,66	7.056.951.721,00	(350.026.362,66)	95,27		
5.02	5.02.0.00.0.00.02.0000	01.2.02.0001	5.1	BELANJA OPERASI	7.406.978.083,66	7.056.951.721,00	(350.026.362,66)	95,27		
5.02	5.02.0.00.0.00.02.0000	01.2.02.0001	5.1.01	Belanja Pegawai	7.406.978.083,66	7.056.951.721,00	(350.026.362,66)	95,27		
5.02	5.02.0.00.0.00.02.0000	01.2.02.0001	5.1.01.01	Belanja Gaji dan Tunjangan ASN	5.398.735.233,66	5.101.773.660,00	(296.961.573,66)	94,50		
5.02	5.02.0.00.0.00.02.0000	01.2.02.0001	5.1.01.01.01	Belanja Gaji Pokok ASN	3.923.740.792,00	3.765.835.836,00	(157.904.956,00)	95,98		
5.02	5.02.0.00.0.00.02.0000	01.2.02.0001	5.1.01.01.01.0001	Belanja Gaji Pokok PNS	2.546.141.652,04	2.469.797.172,00	(76.344.480,04)	97,00		
5.02	5.02.0.00.0.00.02.0000	01.2.02.0001	5.1.01.01.01.0002	Belanja Gaji Pokok PPPK	1.377.599.139,96	1.296.038.664,00	(81.560.475,96)	94,08		
5.02	5.02.0.00.0.00.02.0000	01.2.02.0001	5.1.01.01.02	Belanja Tunjangan Keluarga ASN	406.667.300,92	393.234.803,00	(13.432.497,92)	96,70		
5.02	5.02.0.00.0.00.02.0000	01.2.02.0001	5.1.01.01.02.0001	Belanja Tunjangan Keluarga PNS	285.625.797,94	274.182.704,00	(11.443.093,94)	95,99		
5.02	5.02.0.00.0.00.02.0000	01.2.02.0001	5.1.01.01.02.0002	Belanja Tunjangan Keluarga PPPK	121.041.502,98	119.052.099,00	(1.989.403,98)	98,36		
5.02	5.02.0.00.0.00.02.0000	01.2.02.0001	5.1.01.01.03	Belanja Tunjangan Jabatan ASN	196.322.999,88	168.910.000,00	(27.412.999,88)	86,04		
5.02	5.02.0.00.0.00.02.0000	01.2.02.0001	5.1.01.01.03.0001	Belanja Tunjangan Jabatan PNS	196.322.999,88	168.910.000,00	(27.412.999,88)	86,04		
5.02	5.02.0.00.0.00.02.0000	01.2.02.0001	5.1.01.01.04	Belanja Tunjangan Fungsional ASN	92.135.999,90	81.009.750,00	(11.126.249,90)	87,92		
5.02	5.02.0.00.0.00.02.0000	01.2.02.0001	5.1.01.01.04.0001	Belanja Tunjangan Fungsional PNS	92.135.999,90	81.009.750,00	(11.126.249,90)	87,92		
5.02	5.02.0.00.0.00.02.0000	01.2.02.0001	5.1.01.01.05	Belanja Tunjangan Fungsional Umum ASN	148.807.749,88	143.044.580,00	(5.763.169,88)	96,13		
5.02	5.02.0.00.0.00.02.0000	01.2.02.0001	5.1.01.01.05.0001	Belanja Tunjangan Fungsional Umum PNS	64.678.999,98	64.475.000,00	(203.999,98)	99,68		
5.02	5.02.0.00.0.00.02.0000	01.2.02.0001	5.1.01.01.05.0002	Belanja Tunjangan Fungsional Umum PPPK	84.128.749,90	78.569.580,00	(5.559.169,90)	93,39		
5.02	5.02.0.00.0.00.02.0000	01.2.02.0001	5.1.01.01.06	Belanja Tunjangan Beras ASN	246.972.418,82	239.203.178,00	(7.769.240,82)	96,85		
5.02	5.02.0.00.0.00.02.0000	01.2.02.0001	5.1.01.01.06.0001	Belanja Tunjangan Beras PNS	155.524.063,94	149.764.560,00	(5.759.503,94)	96,30		
5.02	5.02.0.00.0.00.02.0000	01.2.02.0001	5.1.01.01.06.0002	Belanja Tunjangan Beras PPPK	91.448.354,88	89.438.618,00	(2.009.736,88)	97,80		
5.02	5.02.0.00.0.00.02.0000	01.2.02.0001	5.1.01.01.07	Belanja Tunjangan PPh/Tunjangan Khusus ASN	35.035.038,20	33.901.008,00	(1.134.030,20)	96,76		
5.02	5.02.0.00.0.00.02.0000	01.2.02.0001	5.1.01.01.07.0001	Belanja Tunjangan PPh/Tunjangan Khusus PNS	30.635.037,72	30.410.530,00	(224.507,72)	99,27		
5.02	5.02.0.00.0.00.02.0000	01.2.02.0001	5.1.01.01.07.0002	Belanja Tunjangan PPh/Tunjangan Khusus PPPK	4.400.000,48	3.490.478,00	(909.522,48)	79,33		

Kode Rekening				Uraian	Anggaran	Realisasi	Bertambah (Berkurang)	%	Dasar Hukum	Keterangan
5.02	5.02.0.00.0.00.02.0000	01.2.02.0001	5.1.01.01.08	Belanja Pembulatan Gaji ASN	114.606,54	61.464,00	(53.142,54)	53,63		
5.02	5.02.0.00.0.00.02.0000	01.2.02.0001	5.1.01.01.08.0001	Belanja Pembulatan Gaji PNS	83.564,60	32.890,00	(50.674,60)	39,36		
5.02	5.02.0.00.0.00.02.0000	01.2.02.0001	5.1.01.01.08.0002	Belanja Pembulatan Gaji PPPK	31.041,94	28.574,00	(2.467,94)	92,05		
5.02	5.02.0.00.0.00.02.0000	01.2.02.0001	5.1.01.01.09	Belanja Iuran Jaminan Kesehatan ASN	312.940.997,40	244.980.376,00	(67.960.621,40)	78,28		
5.02	5.02.0.00.0.00.02.0000	01.2.02.0001	5.1.01.01.09.0001	Belanja Iuran Jaminan Kesehatan PNS	194.741.667,54	159.524.752,00	(35.216.915,54)	81,92		
5.02	5.02.0.00.0.00.02.0000	01.2.02.0001	5.1.01.01.09.0002	Belanja Iuran Jaminan Kesehatan PPPK	118.199.329,86	85.455.624,00	(32.743.705,86)	72,30		
5.02	5.02.0.00.0.00.02.0000	01.2.02.0001	5.1.01.01.10	Belanja Iuran Jaminan Kecelakaan Kerja ASN	9.999.382,42	7.898.211,00	(2.101.171,42)	78,99		
5.02	5.02.0.00.0.00.02.0000	01.2.02.0001	5.1.01.01.10.0001	Belanja Iuran Jaminan Kecelakaan Kerja PNS	7.111.207,46	5.102.498,00	(2.008.709,46)	71,75		
5.02	5.02.0.00.0.00.02.0000	01.2.02.0001	5.1.01.01.10.0002	Belanja Iuran Jaminan Kecelakaan Kerja PPPK	2.888.174,96	2.795.713,00	(92.461,96)	96,80		
5.02	5.02.0.00.0.00.02.0000	01.2.02.0001	5.1.01.01.11	Belanja Iuran Jaminan Kematian ASN	25.997.947,70	23.694.454,00	(2.303.493,70)	91,14		
5.02	5.02.0.00.0.00.02.0000	01.2.02.0001	5.1.01.01.11.0001	Belanja Iuran Jaminan Kematian PNS	17.333.764,42	15.307.648,00	(2.026.116,42)	88,31		
5.02	5.02.0.00.0.00.02.0000	01.2.02.0001	5.1.01.01.11.0002	Belanja Iuran Jaminan Kematian PPPK	8.664.183,28	8.386.806,00	(277.377,28)	96,80		
5.02	5.02.0.00.0.00.02.0000	01.2.02.0001	5.1.01.02	Belanja Tambahan Penghasilan ASN	2.008.242.850,00	1.955.178.061,00	(53.064.789,00)	97,36		
5.02	5.02.0.00.0.00.02.0000	01.2.02.0001	5.1.01.02.01	Tambahan Penghasilan berdasarkan Beban Kerja ASN	755.499.628,00	744.014.023,00	(11.485.605,00)	98,48		
5.02	5.02.0.00.0.00.02.0000	01.2.02.0001	5.1.01.02.01.0001	Tambahan Penghasilan berdasarkan Beban Kerja PNS	645.489.578,00	640.339.650,00	(5.149.928,00)	99,20		
5.02	5.02.0.00.0.00.02.0000	01.2.02.0001	5.1.01.02.01.0002	Tambahan Penghasilan berdasarkan Beban Kerja PPPK	110.010.050,00	103.674.373,00	(6.335.677,00)	94,24		
5.02	5.02.0.00.0.00.02.0000	01.2.02.0001	5.1.01.02.03	Tambahan Penghasilan berdasarkan Kondisi Kerja ASN	315.036.631,00	305.199.725,00	(9.836.906,00)	96,88		
5.02	5.02.0.00.0.00.02.0000	01.2.02.0001	5.1.01.02.03.0001	Tambahan Penghasilan berdasarkan Kondisi Kerja PNS	315.036.631,00	305.199.725,00	(9.836.906,00)	96,88		
5.02	5.02.0.00.0.00.02.0000	01.2.02.0001	5.1.01.02.05	Tambahan Penghasilan berdasarkan Prestasi Kerja ASN	937.706.591,00	905.964.313,00	(31.742.278,00)	96,61		
5.02	5.02.0.00.0.00.02.0000	01.2.02.0001	5.1.01.02.05.0001	Tambahan Penghasilan berdasarkan Prestasi Kerja PNS	835.030.640,00	809.201.612,00	(25.829.028,00)	96,91		
5.02	5.02.0.00.0.00.02.0000	01.2.02.0001	5.1.01.02.05.0002	Tambahan Penghasilan berdasarkan Prestasi Kerja PPPK	102.675.951,00	96.762.701,00	(5.913.250,00)	94,24		
5.02	5.02.0.00.0.00.02.0000	01.2.02.0002		PENYEDIAAN ADMINISTRASI PELAKSANAAN TUGAS ASN	3.922.788.000,00	3.462.145.000,00	(460.643.000,00)	88,26		
5.02	5.02.0.00.0.00.02.0000	01.2.02.0002	5.1	BELANJA OPERASI	3.922.788.000,00	3.462.145.000,00	(460.643.000,00)	88,26		
5.02	5.02.0.00.0.00.02.0000	01.2.02.0002	5.1.02	Belanja Barang dan Jasa	3.922.788.000,00	3.462.145.000,00	(460.643.000,00)	88,26		
5.02	5.02.0.00.0.00.02.0000	01.2.02.0002	5.1.02.02	Belanja Jasa	3.922.788.000,00	3.462.145.000,00	(460.643.000,00)	88,26		
5.02	5.02.0.00.0.00.02.0000	01.2.02.0002	5.1.02.02.01	Belanja Jasa Kantor	3.922.788.000,00	3.462.145.000,00	(460.643.000,00)	88,26		
5.02	5.02.0.00.0.00.02.0000	01.2.02.0002	5.1.02.02.01.0026	Belanja Jasa Tenaga Administrasi	275.000.000,00	142.000.000,00	(133.000.000,00)	51,64		
5.02	5.02.0.00.0.00.02.0000	01.2.02.0002	5.1.02.02.01.0080	Belanja Honorarium Penanggungjawaban Pengelola Keuangan	3.647.788.000,00	3.320.145.000,00	(327.643.000,00)	91,02		
5.02	**5.02.0.00.0.00.02.0000**	**1.2.06**		**ADMINISTRASI UMUM PERANGKAT DAERAH**	**394.317.500,00**	**375.093.050,00**	**(19.224.450,00)**	**95,12**		
5.02	5.02.0.00.0.00.02.0000	01.2.06.0002		PENYEDIAAN PERALATAN DAN PERLENGKAPAN KANTOR	45.012.000,00	42.745.798,00	(2.266.202,00)	94,97		
5.02	5.02.0.00.0.00.02.0000	01.2.06.0002	5.1	BELANJA OPERASI	45.012.000,00	42.745.798,00	(2.266.202,00)	94,97		
5.02	5.02.0.00.0.00.02.0000	01.2.06.0002	5.1.02	Belanja Barang dan Jasa	45.012.000,00	42.745.798,00	(2.266.202,00)	94,97		
5.02	5.02.0.00.0.00.02.0000	01.2.06.0002	5.1.02.01	Belanja Barang	45.012.000,00	42.745.798,00	(2.266.202,00)	94,97		
5.02	5.02.0.00.0.00.02.0000	01.2.06.0002	5.1.02.01.01	Belanja Barang Pakai Habis	45.012.000,00	42.745.798,00	(2.266.202,00)	94,97		
5.02	5.02.0.00.0.00.02.0000	01.2.06.0002	5.1.02.01.01.0024	Belanja Alat/Bahan untuk Kegiatan Kantor-Alat Tulis Kantor	18.084.000,00	17.569.857,00	(514.143,00)	97,16		
5.02	5.02.0.00.0.00.02.0000	01.2.06.0002	5.1.02.01.01.0025	Belanja Alat/Bahan untuk Kegiatan Kantor- Kertas dan Cover	9.166.000,00	7.841.955,00	(1.324.045,00)	85,55		
5.02	5.02.0.00.0.00.02.0000	01.2.06.0002	5.1.02.01.01.0027	Belanja Alat/Bahan untuk Kegiatan Kantor-Benda Pos	3.900.000,00	3.850.000,00	(50.000,00)	98,72		
5.02	5.02.0.00.0.00.02.0000	01.2.06.0002	5.1.02.01.01.0029	Belanja Alat/Bahan untuk Kegiatan Kantor-Bahan Komputer	13.862.000,00	13.483.986,00	(378.014,00)	97,27		
5.02	5.02.0.00.0.00.02.0000	01.2.06.0003		PENYEDIAAN PERALATAN RUMAH TANGGA	30.241.500,00	30.241.500,00	0,00	100,00		
5.02	5.02.0.00.0.00.02.0000	01.2.06.0003	5.1	BELANJA OPERASI	30.241.500,00	30.241.500,00	0,00	100,00		
5.02	5.02.0.00.0.00.02.0000	01.2.06.0003	5.1.02	Belanja Barang dan Jasa	30.241.500,00	30.241.500,00	0,00	100,00		
5.02	5.02.0.00.0.00.02.0000	01.2.06.0003	5.1.02.01	Belanja Barang	30.241.500,00	30.241.500,00	0,00	100,00		
5.02	5.02.0.00.0.00.02.0000	01.2.06.0003	5.1.02.01.01	Belanja Barang Pakai Habis	30.241.500,00	30.241.500,00	0,00	100,00		
5.02	5.02.0.00.0.00.02.0000	01.2.06.0003	5.1.02.01.01.0030	Belanja Alat/Bahan untuk Kegiatan Kantor-Perabot Kantor	30.241.500,00	30.241.500,00	0,00	100,00		
5.02	5.02.0.00.0.00.02.0000	01.2.06.0005		PENYEDIAAN BARANG CETAKAN DAN PENGGANDAAN	28.500.000,00	28.276.899,00	(223.101,00)	99,22		
5.02	5.02.0.00.0.00.02.0000	01.2.06.0005	5.1	BELANJA OPERASI	28.500.000,00	28.276.899,00	(223.101,00)	99,22		
5.02	5.02.0.00.0.00.02.0000	01.2.06.0005	5.1.02	Belanja Barang dan Jasa	28.500.000,00	28.276.899,00	(223.101,00)	99,22		

Kode Rekening				Uraian	Anggaran	Realisasi	Bertambah (Berkurang)	%	Dasar Hukum	Keterangan
5.02	5.02.0.00.0.00.02.0000	01.2.06.0005	5.1.02.01	Belanja Barang	18.500.000,00	18.276.899,00	(223.101,00)	98,79		
5.02	5.02.0.00.0.00.02.0000	01.2.06.0005	5.1.02.01.01	Belanja Barang Pakai Habis	18.500.000,00	18.276.899,00	(223.101,00)	98,79		
5.02	5.02.0.00.0.00.02.0000	01.2.06.0005	5.1.02.01.01.0026	Belanja Alat/Bahan untuk Kegiatan Kantor- Bahan Cetak	18.500.000,00	18.276.899,00	(223.101,00)	98,79		
5.02	5.02.0.00.0.00.02.0000	01.2.06.0005	5.1.02.02	Belanja Jasa	10.000.000,00	10.000.000,00	0,00	100,00		
5.02	5.02.0.00.0.00.02.0000	01.2.06.0005	5.1.02.02.01	Belanja Jasa Kantor	10.000.000,00	10.000.000,00	0,00	100,00		
5.02	5.02.0.00.0.00.02.0000	01.2.06.0005	5.1.02.02.01.0055	Belanja Jasa Iklan/Reklame, Film, dan Pemotretan	10.000.000,00	10.000.000,00	0,00	100,00		
5.02	5.02.0.00.0.00.02.0000	01.2.06.0006		PENYEDIAAN BAHAN BACAAN DAN PERATURAN PERUNDANG-UNDANGAN	72.456.000,00	72.456.000,00	0,00	100,00		
5.02	5.02.0.00.0.00.02.0000	01.2.06.0006	5.1	BELANJA OPERASI	72.456.000,00	72.456.000,00	0,00	100,00		
5.02	5.02.0.00.0.00.02.0000	01.2.06.0006	5.1.02	Belanja Barang dan Jasa	72.456.000,00	72.456.000,00	0,00	100,00		
5.02	5.02.0.00.0.00.02.0000	01.2.06.0006	5.1.02.01	Belanja Barang	1.656.000,00	1.656.000,00	0,00	100,00		
5.02	5.02.0.00.0.00.02.0000	01.2.06.0006	5.1.02.01.01	Belanja Barang Pakai Habis	1.656.000,00	1.656.000,00	0,00	100,00		
5.02	5.02.0.00.0.00.02.0000	01.2.06.0006	5.1.02.01.01.0024	Belanja Alat/Bahan untuk Kegiatan Kantor-Alat Tulis Kantor	978.000,00	978.000,00	0,00	100,00		
5.02	5.02.0.00.0.00.02.0000	01.2.06.0006	5.1.02.01.01.0026	Belanja Alat/Bahan untuk Kegiatan Kantor- Bahan Cetak	678.000,00	678.000,00	0,00	100,00		
5.02	5.02.0.00.0.00.02.0000	01.2.06.0006	5.1.02.02	Belanja Jasa	70.800.000,00	70.800.000,00	0,00	100,00		
5.02	5.02.0.00.0.00.02.0000	01.2.06.0006	5.1.02.02.01	Belanja Jasa Kantor	70.800.000,00	70.800.000,00	0,00	100,00		
5.02	5.02.0.00.0.00.02.0000	01.2.06.0006	5.1.02.02.01.0062	Belanja Langganan Jurnal/Surat Kabar/Majalah	70.800.000,00	70.800.000,00	0,00	100,00		
5.02	5.02.0.00.0.00.02.0000	01.2.06.0009		PENYELENGGARAAN RAPAT KOORDINASI DAN KONSULTASI SKPD	218.108.000,00	201.372.853,00	(16.735.147,00)	92,33		
5.02	5.02.0.00.0.00.02.0000	01.2.06.0009	5.1	BELANJA OPERASI	218.108.000,00	201.372.853,00	(16.735.147,00)	92,33		
5.02	5.02.0.00.0.00.02.0000	01.2.06.0009	5.1.02	Belanja Barang dan Jasa	218.108.000,00	201.372.853,00	(16.735.147,00)	92,33		
5.02	5.02.0.00.0.00.02.0000	01.2.06.0009	5.1.02.01	Belanja Barang	60.377.000,00	56.357.000,00	(4.020.000,00)	93,34		
5.02	5.02.0.00.0.00.02.0000	01.2.06.0009	5.1.02.01.01	Belanja Barang Pakai Habis	60.377.000,00	56.357.000,00	(4.020.000,00)	93,34		
5.02	5.02.0.00.0.00.02.0000	01.2.06.0009	5.1.02.01.01.0024	Belanja Alat/Bahan untuk Kegiatan Kantor-Alat Tulis Kantor	504.000,00	504.000,00	0,00	100,00		
5.02	5.02.0.00.0.00.02.0000	01.2.06.0009	5.1.02.01.01.0025	Belanja Alat/Bahan untuk Kegiatan Kantor- Kertas dan Cover	750.000,00	750.000,00	0,00	100,00		
5.02	5.02.0.00.0.00.02.0000	01.2.06.0009	5.1.02.01.01.0026	Belanja Alat/Bahan untuk Kegiatan Kantor- Bahan Cetak	9.773.000,00	9.773.000,00	0,00	100,00		
5.02	5.02.0.00.0.00.02.0000	01.2.06.0009	5.1.02.01.01.0029	Belanja Alat/Bahan untuk Kegiatan Kantor-Bahan Komputer	730.000,00	730.000,00	0,00	100,00		
5.02	5.02.0.00.0.00.02.0000	01.2.06.0009	5.1.02.01.01.0052	Belanja Makanan dan Minuman Rapat	48.620.000,00	44.600.000,00	(4.020.000,00)	91,73		
5.02	5.02.0.00.0.00.02.0000	01.2.06.0009	5.1.02.04	Belanja Perjalanan Dinas	157.731.000,00	145.015.853,00	(12.715.147,00)	91,94		
5.02	5.02.0.00.0.00.02.0000	01.2.06.0009	5.1.02.04.01	Belanja Perjalanan Dinas Dalam Negeri	157.731.000,00	145.015.853,00	(12.715.147,00)	91,94		
5.02	5.02.0.00.0.00.02.0000	01.2.06.0009	5.1.02.04.01.0001	Belanja Perjalanan Dinas Biasa	140.331.000,00	135.017.853,00	(5.313.147,00)	96,21		
5.02	5.02.0.00.0.00.02.0000	01.2.06.0009	5.1.02.04.01.0003	Belanja Perjalanan Dinas Dalam Kota	17.400.000,00	9.998.000,00	(7.402.000,00)	57,46		
5.02	**5.02.0.00.0.00.02.0000**	**1.2.08**		**PENYEDIAAN JASA PENUNJANG URUSAN PEMERINTAHAN DAERAH**	**681.802.140,00**	**585.539.957,00**	**(96.262.183,00)**	**85,88**		
5.02	5.02.0.00.0.00.02.0000	01.2.08.0002		PENYEDIAAN JASA KOMUNIKASI, SUMBER DAYA AIR DAN LISTRIK	129.815.000,00	123.110.859,00	(6.704.141,00)	94,84		
5.02	5.02.0.00.0.00.02.0000	01.2.08.0002	5.1	BELANJA OPERASI	129.815.000,00	123.110.859,00	(6.704.141,00)	94,84		
5.02	5.02.0.00.0.00.02.0000	01.2.08.0002	5.1.02	Belanja Barang dan Jasa	129.815.000,00	123.110.859,00	(6.704.141,00)	94,84		
5.02	5.02.0.00.0.00.02.0000	01.2.08.0002	5.1.02.02	Belanja Jasa	129.815.000,00	123.110.859,00	(6.704.141,00)	94,84		
5.02	5.02.0.00.0.00.02.0000	01.2.08.0002	5.1.02.02.01	Belanja Jasa Kantor	129.815.000,00	123.110.859,00	(6.704.141,00)	94,84		
5.02	5.02.0.00.0.00.02.0000	01.2.08.0002	5.1.02.02.01.0060	Belanja Tagihan Air	16.640.000,00	13.520.000,00	(3.120.000,00)	81,25		
5.02	5.02.0.00.0.00.02.0000	01.2.08.0002	5.1.02.02.01.0063	Belanja Kawat/Faksimili/Internet/TV Berlangganan	113.175.000,00	109.590.859,00	(3.584.141,00)	96,83		
5.02	5.02.0.00.0.00.02.0000	01.2.08.0003		PENYEDIAAN JASA PERALATAN DAN PERLENGKAPAN KANTOR	152.000.000,00	152.000.000,00	0,00	100,00		
5.02	5.02.0.00.0.00.02.0000	01.2.08.0003	5.1	BELANJA OPERASI	152.000.000,00	152.000.000,00	0,00	100,00		
5.02	5.02.0.00.0.00.02.0000	01.2.08.0003	5.1.02	Belanja Barang dan Jasa	152.000.000,00	152.000.000,00	0,00	100,00		
5.02	5.02.0.00.0.00.02.0000	01.2.08.0003	5.1.02.01	Belanja Barang	2.000.000,00	2.000.000,00	0,00	100,00		
5.02	5.02.0.00.0.00.02.0000	01.2.08.0003	5.1.02.01.01	Belanja Barang Pakai Habis	2.000.000,00	2.000.000,00	0,00	100,00		
5.02	5.02.0.00.0.00.02.0000	01.2.08.0003	5.1.02.01.01.0024	Belanja Alat/Bahan untuk Kegiatan Kantor-Alat Tulis Kantor	823.000,00	823.000,00	0,00	100,00		
5.02	5.02.0.00.0.00.02.0000	01.2.08.0003	5.1.02.01.01.0025	Belanja Alat/Bahan untuk Kegiatan Kantor- Kertas dan Cover	225.000,00	225.000,00	0,00	100,00		
5.02	5.02.0.00.0.00.02.0000	01.2.08.0003	5.1.02.01.01.0029	Belanja Alat/Bahan untuk Kegiatan Kantor-Bahan Komputer	952.000,00	952.000,00	0,00	100,00		

Kode Rekening				Uraian	Anggaran	Realisasi	Bertambah (Berkurang)	%	Dasar Hukum	Keterangan
5.02	5.02.0.00.0.00.02.0000	01.2.08.0003	5.1.02.02	Belanja Jasa	150.000.000,00	150.000.000,00	0,00	100,00		
5.02	5.02.0.00.0.00.02.0000	01.2.08.0003	5.1.02.02.05	Belanja Sewa Gedung dan Bangunan	150.000.000,00	150.000.000,00	0,00	100,00		
5.02	5.02.0.00.0.00.02.0000	01.2.08.0003	5.1.02.02.05.0001	Belanja Sewa Bangunan Gedung Kantor	90.000.000,00	90.000.000,00	0,00	100,00		
5.02	5.02.0.00.0.00.02.0000	01.2.08.0003	5.1.02.02.05.0002	Belanja Sewa Bangunan Gudang	60.000.000,00	60.000.000,00	0,00	100,00		
5.02	5.02.0.00.0.00.02.0000	01.2.08.0004		PENYEDIAAN JASA PELAYANAN UMUM KANTOR	399.987.140,00	310.429.098,00	(89.558.042,00)	77,61		
5.02	5.02.0.00.0.00.02.0000	01.2.08.0004	5.1	BELANJA OPERASI	399.987.140,00	310.429.098,00	(89.558.042,00)	77,61		
5.02	5.02.0.00.0.00.02.0000	01.2.08.0004	5.1.02	Belanja Barang dan Jasa	399.987.140,00	310.429.098,00	(89.558.042,00)	77,61		
5.02	5.02.0.00.0.00.02.0000	01.2.08.0004	5.1.02.02	Belanja Jasa	399.987.140,00	310.429.098,00	(89.558.042,00)	77,61		
5.02	5.02.0.00.0.00.02.0000	01.2.08.0004	5.1.02.02.01	Belanja Jasa Kantor	135.500.000,00	127.800.000,00	(7.700.000,00)	94,32		
5.02	5.02.0.00.0.00.02.0000	01.2.08.0004	5.1.02.02.01.0026	Belanja Jasa Tenaga Administrasi	135.500.000,00	127.800.000,00	(7.700.000,00)	94,32		
5.02	5.02.0.00.0.00.02.0000	01.2.08.0004	5.1.02.02.02	Belanja Iuran Jaminan/Asuransi	264.487.140,00	182.629.098,00	(81.858.042,00)	69,05		
5.02	5.02.0.00.0.00.02.0000	01.2.08.0004	5.1.02.02.02.0006	Belanja Iuran Jaminan Kecelakaan Kerja bagi Non ASN	117.549.840,00	81.168.577,00	(36.381.263,00)	69,05		
5.02	5.02.0.00.0.00.02.0000	01.2.08.0004	5.1.02.02.02.0007	Belanja Iuran Jaminan Kematian bagi Non ASN	146.937.300,00	101.460.521,00	(45.476.779,00)	69,05		
5.02	**5.02.0.00.0.00.02.0000**	**1.2.09**		**PEMELIHARAAN BARANG MILIK DAERAH PENUNJANG URUSAN PEMERINTAHAN DAERAH**	**42.222.720,00**	**41.783.836,00**	**(438.884,00)**	**98,96**		
5.02	5.02.0.00.0.00.02.0000	01.2.09.0001		PENYEDIAAN JASA PEMELIHARAAN, BIAYA PEMELIHARAAN, DAN PAJAK KENDARAAN PERORANGAN DINAS ATAU KENDARAAN DINAS JABATAN	42.222.720,00	41.783.836,00	(438.884,00)	98,96		
5.02	5.02.0.00.0.00.02.0000	01.2.09.0001	5.1	BELANJA OPERASI	42.222.720,00	41.783.836,00	(438.884,00)	98,96		
5.02	5.02.0.00.0.00.02.0000	01.2.09.0001	5.1.02	Belanja Barang dan Jasa	42.222.720,00	41.783.836,00	(438.884,00)	98,96		
5.02	5.02.0.00.0.00.02.0000	01.2.09.0001	5.1.02.01	Belanja Barang	40.222.720,00	40.215.720,00	(7.000,00)	99,98		
5.02	5.02.0.00.0.00.02.0000	01.2.09.0001	5.1.02.01.01	Belanja Barang Pakai Habis	40.222.720,00	40.215.720,00	(7.000,00)	99,98		
5.02	5.02.0.00.0.00.02.0000	01.2.09.0001	5.1.02.01.01.0004	Belanja Bahan-Bahan Bakar dan Pelumas	35.281.000,00	35.274.000,00	(7.000,00)	99,98		
5.02	5.02.0.00.0.00.02.0000	01.2.09.0001	5.1.02.01.01.0029	Belanja Suku Cadang-Suku Cadang Lainnya	4.941.720,00	4.941.720,00	0,00	100,00		
5.02	5.02.0.00.0.00.02.0000	01.2.09.0001	5.1.02.02	Belanja Jasa	2.000.000,00	1.568.116,00	(431.884,00)	78,41		
5.02	5.02.0.00.0.00.02.0000	01.2.09.0001	5.1.02.02.01	Belanja Jasa Kantor	2.000.000,00	1.568.116,00	(431.884,00)	78,41		
5.02	5.02.0.00.0.00.02.0000	01.2.09.0001	5.1.02.02.01.0067	Belanja Pembayaran Pajak, Bea, dan Perizinan	2.000.000,00	1.568.116,00	(431.884,00)	78,41		
5.02	**5.02.0.00.0.00.02.0000**	**02**		**PROGRAM PENGELOLAAN KEUANGAN DAERAH**	**103.226.571.098,32**	**97.310.988.191,00**	**(5.915.582.907,32)**	**94,27**		
5.02	**5.02.0.00.0.00.02.0000**	**2.2.01**		**KOORDINASI DAN PENYUSUNAN RENCANA ANGGARAN DAERAH**	**711.504.700,00**	**656.622.187,00**	**(54.882.513,00)**	**92,29**		
5.02	5.02.0.00.0.00.02.0000	02.2.01.0001		KOORDINASI DAN PENYUSUNAN KUA DAN PPAS	125.559.000,00	110.292.057,00	(15.266.943,00)	87,84		
5.02	5.02.0.00.0.00.02.0000	02.2.01.0001	5.1	BELANJA OPERASI	125.559.000,00	110.292.057,00	(15.266.943,00)	87,84		
5.02	5.02.0.00.0.00.02.0000	02.2.01.0001	5.1.02	Belanja Barang dan Jasa	125.559.000,00	110.292.057,00	(15.266.943,00)	87,84		
5.02	5.02.0.00.0.00.02.0000	02.2.01.0001	5.1.02.01	Belanja Barang	125.559.000,00	110.292.057,00	(15.266.943,00)	87,84		
5.02	5.02.0.00.0.00.02.0000	02.2.01.0001	5.1.02.01.01	Belanja Barang Pakai Habis	125.559.000,00	110.292.057,00	(15.266.943,00)	87,84		
5.02	5.02.0.00.0.00.02.0000	02.2.01.0001	5.1.02.01.01.0024	Belanja Alat/Bahan untuk Kegiatan Kantor-Alat Tulis Kantor	3.742.000,00	3.742.000,00	0,00	100,00		
5.02	5.02.0.00.0.00.02.0000	02.2.01.0001	5.1.02.01.01.0025	Belanja Alat/Bahan untuk Kegiatan Kantor- Kertas dan Cover	5.667.000,00	5.667.000,00	0,00	100,00		
5.02	5.02.0.00.0.00.02.0000	02.2.01.0001	5.1.02.01.01.0026	Belanja Alat/Bahan untuk Kegiatan Kantor- Bahan Cetak	74.524.000,00	73.278.057,00	(1.245.943,00)	98,33		
5.02	5.02.0.00.0.00.02.0000	02.2.01.0001	5.1.02.01.01.0027	Belanja Alat/Bahan untuk Kegiatan Kantor-Benda Pos	455.000,00	455.000,00	0,00	100,00		
5.02	5.02.0.00.0.00.02.0000	02.2.01.0001	5.1.02.01.01.0029	Belanja Alat/Bahan untuk Kegiatan Kantor-Bahan Komputer	17.411.000,00	3.390.000,00	(14.021.000,00)	19,47		
5.02	5.02.0.00.0.00.02.0000	02.2.01.0001	5.1.02.01.01.0052	Belanja Makanan dan Minuman Rapat	23.760.000,00	23.760.000,00	0,00	100,00		
5.02	5.02.0.00.0.00.02.0000	02.2.01.0002		KOORDINASI DAN PENYUSUNAN PERUBAHAN KUA DAN PERUBAHAN	78.202.000,00	78.201.750,00	(250,00)	100,00		
5.02	5.02.0.00.0.00.02.0000	02.2.01.0002	5.1	BELANJA OPERASI	78.202.000,00	78.201.750,00	(250,00)	100,00		
5.02	5.02.0.00.0.00.02.0000	02.2.01.0002	5.1.02	Belanja Barang dan Jasa	78.202.000,00	78.201.750,00	(250,00)	100,00		
5.02	5.02.0.00.0.00.02.0000	02.2.01.0002	5.1.02.01	Belanja Barang	78.202.000,00	78.201.750,00	(250,00)	100,00		
5.02	5.02.0.00.0.00.02.0000	02.2.01.0002	5.1.02.01.01	Belanja Barang Pakai Habis	78.202.000,00	78.201.750,00	(250,00)	100,00		
5.02	5.02.0.00.0.00.02.0000	02.2.01.0002	5.1.02.01.01.0024	Belanja Alat/Bahan untuk Kegiatan Kantor-Alat Tulis Kantor	4.470.000,00	4.470.000,00	0,00	100,00		
5.02	5.02.0.00.0.00.02.0000	02.2.01.0002	5.1.02.01.01.0025	Belanja Alat/Bahan untuk Kegiatan Kantor- Kertas dan Cover	3.646.000,00	3.646.000,00	0,00	100,00		
5.02	5.02.0.00.0.00.02.0000	02.2.01.0002	5.1.02.01.01.0026	Belanja Alat/Bahan untuk Kegiatan Kantor- Bahan Cetak	54.926.000,00	54.925.750,00	(250,00)	100,00		

Kode Rekening				Uraian	Anggaran	Realisasi	Bertambah (Berkurang)	%	Dasar Hukum	Keterangan
5.02	5.02.0.00.0.00.02.0000	02.2.01.0002	5.1.02.01.01.0029	Belanja Alat/Bahan untuk Kegiatan Kantor-Bahan Komputer	1.300.000,00	1.300.000,00	0,00	100,00		
5.02	5.02.0.00.0.00.02.0000	02.2.01.0002	5.1.02.01.01.0052	Belanja Makanan dan Minuman Rapat	13.860.000,00	13.860.000,00	0,00	100,00		
5.02	5.02.0.00.0.00.02.0000	02.2.01.0007		KOORDINASI DAN PENYUSUNAN PERATURAN DAERAH TENTANG APBD DAN PERATURAN KEPALA DAERAH TENTANG PENJABARAN APBD	186.947.200,00	165.801.674,00	(21.145.526,00)	88,69		
5.02	5.02.0.00.0.00.02.0000	02.2.01.0007	5.1	BELANJA OPERASI	186.947.200,00	165.801.674,00	(21.145.526,00)	88,69		
5.02	5.02.0.00.0.00.02.0000	02.2.01.0007	5.1.02	Belanja Barang dan Jasa	186.947.200,00	165.801.674,00	(21.145.526,00)	88,69		
5.02	5.02.0.00.0.00.02.0000	02.2.01.0007	5.1.02.01	Belanja Barang	186.947.200,00	165.801.674,00	(21.145.526,00)	88,69		
5.02	5.02.0.00.0.00.02.0000	02.2.01.0007	5.1.02.01.01	Belanja Barang Pakai Habis	186.947.200,00	165.801.674,00	(21.145.526,00)	88,69		
5.02	5.02.0.00.0.00.02.0000	02.2.01.0007	5.1.02.01.01.0024	Belanja Alat/Bahan untuk Kegiatan Kantor-Alat Tulis Kantor	2.283.000,00	2.283.000,00	0,00	100,00		
5.02	5.02.0.00.0.00.02.0000	02.2.01.0007	5.1.02.01.01.0025	Belanja Alat/Bahan untuk Kegiatan Kantor- Kertas dan Cover	3.210.000,00	3.210.000,00	0,00	100,00		
5.02	5.02.0.00.0.00.02.0000	02.2.01.0007	5.1.02.01.01.0026	Belanja Alat/Bahan untuk Kegiatan Kantor- Bahan Cetak	117.586.200,00	116.470.674,00	(1.115.526,00)	99,05		
5.02	5.02.0.00.0.00.02.0000	02.2.01.0007	5.1.02.01.01.0029	Belanja Alat/Bahan untuk Kegiatan Kantor-Bahan Komputer	23.680.000,00	3.650.000,00	(20.030.000,00)	15,41		
5.02	5.02.0.00.0.00.02.0000	02.2.01.0007	5.1.02.01.01.0052	Belanja Makanan dan Minuman Rapat	40.188.000,00	40.188.000,00	0,00	100,00		
5.02	5.02.0.00.0.00.02.0000	02.2.01.0008		KOORDINASI DAN PENYUSUNAN PERATURAN DAERAH TENTANG PERUBAHAN APBD DAN PERATURAN KEPALA DAERAH TENTANG PENJABARAN PERUBAHAN APBD	121.262.500,00	103.233.949,00	(18.028.551,00)	85,13		
5.02	5.02.0.00.0.00.02.0000	02.2.01.0008	5.1	BELANJA OPERASI	121.262.500,00	103.233.949,00	(18.028.551,00)	85,13		
5.02	5.02.0.00.0.00.02.0000	02.2.01.0008	5.1.02	Belanja Barang dan Jasa	121.262.500,00	103.233.949,00	(18.028.551,00)	85,13		
5.02	5.02.0.00.0.00.02.0000	02.2.01.0008	5.1.02.01	Belanja Barang	121.262.500,00	103.233.949,00	(18.028.551,00)	85,13		
5.02	5.02.0.00.0.00.02.0000	02.2.01.0008	5.1.02.01.01	Belanja Barang Pakai Habis	121.262.500,00	103.233.949,00	(18.028.551,00)	85,13		
5.02	5.02.0.00.0.00.02.0000	02.2.01.0008	5.1.02.01.01.0024	Belanja Alat/Bahan untuk Kegiatan Kantor-Alat Tulis Kantor	3.240.000,00	3.240.000,00	0,00	100,00		
5.02	5.02.0.00.0.00.02.0000	02.2.01.0008	5.1.02.01.01.0025	Belanja Alat/Bahan untuk Kegiatan Kantor- Kertas dan Cover	3.509.000,00	3.507.600,00	(1.400,00)	99,96		
5.02	5.02.0.00.0.00.02.0000	02.2.01.0008	5.1.02.01.01.0026	Belanja Alat/Bahan untuk Kegiatan Kantor- Bahan Cetak	75.431.500,00	75.431.349,00	(151,00)	100,00		
5.02	5.02.0.00.0.00.02.0000	02.2.01.0008	5.1.02.01.01.0027	Belanja Alat/Bahan untuk Kegiatan Kantor-Benda Pos	195.000,00	195.000,00	0,00	100,00		
5.02	5.02.0.00.0.00.02.0000	02.2.01.0008	5.1.02.01.01.0029	Belanja Alat/Bahan untuk Kegiatan Kantor-Bahan Komputer	23.047.000,00	5.020.000,00	(18.027.000,00)	21,78		
5.02	5.02.0.00.0.00.02.0000	02.2.01.0008	5.1.02.01.01.0052	Belanja Makanan dan Minuman Rapat	15.840.000,00	15.840.000,00	0,00	100,00		
5.02	5.02.0.00.0.00.02.0000	02.2.01.0011		KOORDINASI PERENCANAAN ANGGARAN BELANJA DAERAH	199.534.000,00	199.092.757,00	(441.243,00)	99,78		
5.02	5.02.0.00.0.00.02.0000	02.2.01.0011	5.1	BELANJA OPERASI	199.534.000,00	199.092.757,00	(441.243,00)	99,78		
5.02	5.02.0.00.0.00.02.0000	02.2.01.0011	5.1.02	Belanja Barang dan Jasa	199.534.000,00	199.092.757,00	(441.243,00)	99,78		
5.02	5.02.0.00.0.00.02.0000	02.2.01.0011	5.1.02.01	Belanja Barang	19.690.000,00	19.690.000,00	0,00	100,00		
5.02	5.02.0.00.0.00.02.0000	02.2.01.0011	5.1.02.01.01	Belanja Barang Pakai Habis	19.690.000,00	19.690.000,00	0,00	100,00		
5.02	5.02.0.00.0.00.02.0000	02.2.01.0011	5.1.02.01.01.0026	Belanja Alat/Bahan untuk Kegiatan Kantor- Bahan Cetak	2.520.000,00	2.520.000,00	0,00	100,00		
5.02	5.02.0.00.0.00.02.0000	02.2.01.0011	5.1.02.01.01.0029	Belanja Alat/Bahan untuk Kegiatan Kantor-Bahan Komputer	1.330.000,00	1.330.000,00	0,00	100,00		
5.02	5.02.0.00.0.00.02.0000	02.2.01.0011	5.1.02.01.01.0052	Belanja Makanan dan Minuman Rapat	15.840.000,00	15.840.000,00	0,00	100,00		
5.02	5.02.0.00.0.00.02.0000	02.2.01.0011	5.1.02.04	Belanja Perjalanan Dinas	179.844.000,00	179.402.757,00	(441.243,00)	99,75		
5.02	5.02.0.00.0.00.02.0000	02.2.01.0011	5.1.02.04.01	Belanja Perjalanan Dinas Dalam Negeri	179.844.000,00	179.402.757,00	(441.243,00)	99,75		
5.02	5.02.0.00.0.00.02.0000	02.2.01.0011	5.1.02.04.01.0001	Belanja Perjalanan Dinas Biasa	179.844.000,00	179.402.757,00	(441.243,00)	99,75		
5.02	**5.02.0.00.0.00.02.0000**	**2.2.02**		**KOORDINASI DAN PENGELOLAAN PERBENDAHARAAN DAERAH**	**366.474.300,00**	**358.204.860,00**	**(8.269.440,00)**	**97,74**		
5.02	5.02.0.00.0.00.02.0000	02.2.02.0001		KOORDINASI DAN PENGELOLAAN KAS DAERAH	43.443.700,00	41.613.800,00	(1.829.900,00)	95,79		
5.02	5.02.0.00.0.00.02.0000	02.2.02.0001	5.1	BELANJA OPERASI	43.443.700,00	41.613.800,00	(1.829.900,00)	95,79		
5.02	5.02.0.00.0.00.02.0000	02.2.02.0001	5.1.02	Belanja Barang dan Jasa	43.443.700,00	41.613.800,00	(1.829.900,00)	95,79		
5.02	5.02.0.00.0.00.02.0000	02.2.02.0001	5.1.02.01	Belanja Barang	21.279.700,00	21.279.700,00	0,00	100,00		
5.02	5.02.0.00.0.00.02.0000	02.2.02.0001	5.1.02.01.01	Belanja Barang Pakai Habis	21.279.700,00	21.279.700,00	0,00	100,00		
5.02	5.02.0.00.0.00.02.0000	02.2.02.0001	5.1.02.01.01.0025	Belanja Alat/Bahan untuk Kegiatan Kantor- Kertas dan Cover	8.069.700,00	8.069.700,00	0,00	100,00		
5.02	5.02.0.00.0.00.02.0000	02.2.02.0001	5.1.02.01.01.0029	Belanja Alat/Bahan untuk Kegiatan Kantor-Bahan Komputer	13.210.000,00	13.210.000,00	0,00	100,00		
5.02	5.02.0.00.0.00.02.0000	02.2.02.0001	5.1.02.04	Belanja Perjalanan Dinas	22.164.000,00	20.334.100,00	(1.829.900,00)	91,74		
5.02	5.02.0.00.0.00.02.0000	02.2.02.0001	5.1.02.04.01	Belanja Perjalanan Dinas Dalam Negeri	22.164.000,00	20.334.100,00	(1.829.900,00)	91,74		

Kode Rekening				Uraian	Anggaran	Realisasi	Bertambah (Berkurang)	%	Dasar Hukum	Keterangan
5.02	5.02.0.00.0.00.02.0000	02.2.02.0001	5.1.02.04.01.0001	Belanja Perjalanan Dinas Biasa	22.164.000,00	20.334.100,00	(1.829.900,00)	91,74		
5.02	5.02.0.00.0.00.02.0000	02.2.02.0006		KOORDINASI, PELAKSANAAN KERJA SAMA DAN PEMANTAUAN TRANSAKSI NON TUNAI DENGAN LEMBAGA KEUANGAN BANK DAN LEMBAGA KEUANGAN BUKAN BANK	22.714.000,00	22.019.028,00	(694.972,00)	96,94		
5.02	5.02.0.00.0.00.02.0000	02.2.02.0006	5.1	BELANJA OPERASI	22.714.000,00	22.019.028,00	(694.972,00)	96,94		
5.02	5.02.0.00.0.00.02.0000	02.2.02.0006	5.1.02	Belanja Barang dan Jasa	22.714.000,00	22.019.028,00	(694.972,00)	96,94		
5.02	5.02.0.00.0.00.02.0000	02.2.02.0006	5.1.02.01	Belanja Barang	550.000,00	550.000,00	0,00	100,00		
5.02	5.02.0.00.0.00.02.0000	02.2.02.0006	5.1.02.01.01	Belanja Barang Pakai Habis	550.000,00	550.000,00	0,00	100,00		
5.02	5.02.0.00.0.00.02.0000	02.2.02.0006	5.1.02.01.01.0027	Belanja Alat/Bahan untuk Kegiatan Kantor-Benda Pos	550.000,00	550.000,00	0,00	100,00		
5.02	5.02.0.00.0.00.02.0000	02.2.02.0006	5.1.02.04	Belanja Perjalanan Dinas	22.164.000,00	21.469.028,00	(694.972,00)	96,86		
5.02	5.02.0.00.0.00.02.0000	02.2.02.0006	5.1.02.04.01	Belanja Perjalanan Dinas Dalam Negeri	22.164.000,00	21.469.028,00	(694.972,00)	96,86		
5.02	5.02.0.00.0.00.02.0000	02.2.02.0006	5.1.02.04.01.0001	Belanja Perjalanan Dinas Biasa	22.164.000,00	21.469.028,00	(694.972,00)	96,86		
5.02	5.02.0.00.0.00.02.0000	02.2.02.0007		KOORDINASI DAN PENYUSUNAN LAPORAN REALISASI PENERIMAAN DAN PENGELUARAN KAS DAERAH, LAPORAN ALIRAN KAS, DAN PELAKSANAAN PEMUNGUTAN/ PEMOTONGAN DAN PENYETORAN PERHITUNGAN FIHAK KETIGA (PFK)	60.365.000,00	60.072.760,00	(292.240,00)	99,52		
5.02	5.02.0.00.0.00.02.0000	02.2.02.0007	5.1	BELANJA OPERASI	60.365.000,00	60.072.760,00	(292.240,00)	99,52		
5.02	5.02.0.00.0.00.02.0000	02.2.02.0007	5.1.02	Belanja Barang dan Jasa	60.365.000,00	60.072.760,00	(292.240,00)	99,52		
5.02	5.02.0.00.0.00.02.0000	02.2.02.0007	5.1.02.01	Belanja Barang	16.855.000,00	16.613.000,00	(242.000,00)	98,56		
5.02	5.02.0.00.0.00.02.0000	02.2.02.0007	5.1.02.01.01	Belanja Barang Pakai Habis	16.855.000,00	16.613.000,00	(242.000,00)	98,56		
5.02	5.02.0.00.0.00.02.0000	02.2.02.0007	5.1.02.01.01.0024	Belanja Alat/Bahan untuk Kegiatan Kantor-Alat Tulis Kantor	6.730.000,00	6.713.000,00	(17.000,00)	99,75		
5.02	5.02.0.00.0.00.02.0000	02.2.02.0007	5.1.02.01.01.0025	Belanja Alat/Bahan untuk Kegiatan Kantor- Kertas dan Cover	225.000,00	0,00	(225.000,00)	0,00		
5.02	5.02.0.00.0.00.02.0000	02.2.02.0007	5.1.02.01.01.0052	Belanja Makanan dan Minuman Rapat	9.900.000,00	9.900.000,00	0,00	100,00		
5.02	5.02.0.00.0.00.02.0000	02.2.02.0007	5.1.02.04	Belanja Perjalanan Dinas	43.510.000,00	43.459.760,00	(50.240,00)	99,88		
5.02	5.02.0.00.0.00.02.0000	02.2.02.0007	5.1.02.04.01	Belanja Perjalanan Dinas Dalam Negeri	43.510.000,00	43.459.760,00	(50.240,00)	99,88		
5.02	5.02.0.00.0.00.02.0000	02.2.02.0007	5.1.02.04.01.0001	Belanja Perjalanan Dinas Biasa	43.510.000,00	43.459.760,00	(50.240,00)	99,88		
5.02	5.02.0.00.0.00.02.0000	02.2.02.0009		REKONSILIASI DATA PENERIMAAN DAN PENGELUARAN KAS SERTA PEMUNGUTAN DAN PEMOTONGAN ATAS SP2D DENGAN INSTANSI	239.951.600,00	234.499.272,00	(5.452.328,00)	97,73		
5.02	5.02.0.00.0.00.02.0000	02.2.02.0009	5.1	BELANJA OPERASI	239.951.600,00	234.499.272,00	(5.452.328,00)	97,73		
5.02	5.02.0.00.0.00.02.0000	02.2.02.0009	5.1.02	Belanja Barang dan Jasa	239.951.600,00	234.499.272,00	(5.452.328,00)	97,73		
5.02	5.02.0.00.0.00.02.0000	02.2.02.0009	5.1.02.01	Belanja Barang	217.787.600,00	216.035.000,00	(1.752.600,00)	99,20		
5.02	5.02.0.00.0.00.02.0000	02.2.02.0009	5.1.02.01.01	Belanja Barang Pakai Habis	217.787.600,00	216.035.000,00	(1.752.600,00)	99,20		
5.02	5.02.0.00.0.00.02.0000	02.2.02.0009	5.1.02.01.01.0024	Belanja Alat/Bahan untuk Kegiatan Kantor-Alat Tulis Kantor	25.757.600,00	25.739.000,00	(18.600,00)	99,93		
5.02	5.02.0.00.0.00.02.0000	02.2.02.0009	5.1.02.01.01.0025	Belanja Alat/Bahan untuk Kegiatan Kantor- Kertas dan Cover	22.020.000,00	20.670.000,00	(1.350.000,00)	93,87		
5.02	5.02.0.00.0.00.02.0000	02.2.02.0009	5.1.02.01.01.0026	Belanja Alat/Bahan untuk Kegiatan Kantor- Bahan Cetak	114.020.000,00	113.886.000,00	(134.000,00)	99,88		
5.02	5.02.0.00.0.00.02.0000	02.2.02.0009	5.1.02.01.01.0029	Belanja Alat/Bahan untuk Kegiatan Kantor-Bahan Komputer	55.990.000,00	55.740.000,00	(250.000,00)	99,55		
5.02	5.02.0.00.0.00.02.0000	02.2.02.0009	5.1.02.04	Belanja Perjalanan Dinas	22.164.000,00	18.464.272,00	(3.699.728,00)	83,31		
5.02	5.02.0.00.0.00.02.0000	02.2.02.0009	5.1.02.04.01	Belanja Perjalanan Dinas Dalam Negeri	22.164.000,00	18.464.272,00	(3.699.728,00)	83,31		
5.02	5.02.0.00.0.00.02.0000	02.2.02.0009	5.1.02.04.01.0001	Belanja Perjalanan Dinas Biasa	22.164.000,00	18.464.272,00	(3.699.728,00)	83,31		
5.02	**5.02.0.00.0.00.02.0000**	**2.2.03**		**KOORDINASI DAN PELAKSANAAN AKUNTANSI DAN PELAPORAN KEUANGAN DAERAH**	**407.323.000,00**	**404.039.233,00**	**(3.283.767,00)**	**99,19**		
5.02	5.02.0.00.0.00.02.0000	02.2.03.0002		REKONSILIASI DAN VERIFIKASI ASET, KEWAJIBAN, EKUITAS, PENDAPATAN, BELANJA, PEMBIAYAAN, PENDAPATAN-LO DAN BEBAN	52.280.000,00	52.210.000,00	(70.000,00)	99,87		
5.02	5.02.0.00.0.00.02.0000	02.2.03.0002	5.1	BELANJA OPERASI	52.280.000,00	52.210.000,00	(70.000,00)	99,87		
5.02	5.02.0.00.0.00.02.0000	02.2.03.0002	5.1.02	Belanja Barang dan Jasa	52.280.000,00	52.210.000,00	(70.000,00)	99,87		
5.02	5.02.0.00.0.00.02.0000	02.2.03.0002	5.1.02.01	Belanja Barang	52.280.000,00	52.210.000,00	(70.000,00)	99,87		
5.02	5.02.0.00.0.00.02.0000	02.2.03.0002	5.1.02.01.01	Belanja Barang Pakai Habis	52.280.000,00	52.210.000,00	(70.000,00)	99,87		

Kode Rekening				Uraian	Anggaran	Realisasi	Bertambah (Berkurang)	%	Dasar Hukum	Keterangan
5.02	5.02.0.00.0.00.02.0000	02.2.03.0002	5.1.02.01.01.0025	Belanja Alat/Bahan untuk Kegiatan Kantor- Kertas dan Cover	920.000,00	850.000,00	(70.000,00)	92,39		
5.02	5.02.0.00.0.00.02.0000	02.2.03.0002	5.1.02.01.01.0026	Belanja Alat/Bahan untuk Kegiatan Kantor- Bahan Cetak	2.100.000,00	2.100.000,00	0,00	100,00		
5.02	5.02.0.00.0.00.02.0000	02.2.03.0002	5.1.02.01.01.0029	Belanja Alat/Bahan untuk Kegiatan Kantor-Bahan Komputer	9.300.000,00	9.300.000,00	0,00	100,00		
5.02	5.02.0.00.0.00.02.0000	02.2.03.0002	5.1.02.01.01.0052	Belanja Makanan dan Minuman Rapat	39.960.000,00	39.960.000,00	0,00	100,00		
5.02	5.02.0.00.0.00.02.0000	02.2.03.0003		KOORDINASI PENYUSUNAN LAPORAN PERTANGGUNGJAWABAN PELAKSANAAN APBD BULANAN, TRIWULANAN DAN SEMESTERAN	91.720.000,00	90.725.690,00	(994.310,00)	98,92		
5.02	5.02.0.00.0.00.02.0000	02.2.03.0003	5.1	BELANJA OPERASI	91.720.000,00	90.725.690,00	(994.310,00)	98,92		
5.02	5.02.0.00.0.00.02.0000	02.2.03.0003	5.1.02	Belanja Barang dan Jasa	91.720.000,00	90.725.690,00	(994.310,00)	98,92		
5.02	5.02.0.00.0.00.02.0000	02.2.03.0003	5.1.02.01	Belanja Barang	56.424.000,00	55.434.500,00	(989.500,00)	98,25		
5.02	5.02.0.00.0.00.02.0000	02.2.03.0003	5.1.02.01.01	Belanja Barang Pakai Habis	56.424.000,00	55.434.500,00	(989.500,00)	98,25		
5.02	5.02.0.00.0.00.02.0000	02.2.03.0003	5.1.02.01.01.0024	Belanja Alat/Bahan untuk Kegiatan Kantor-Alat Tulis Kantor	7.447.000,00	6.807.500,00	(639.500,00)	91,41		
5.02	5.02.0.00.0.00.02.0000	02.2.03.0003	5.1.02.01.01.0025	Belanja Alat/Bahan untuk Kegiatan Kantor- Kertas dan Cover	4.175.000,00	3.825.000,00	(350.000,00)	91,62		
5.02	5.02.0.00.0.00.02.0000	02.2.03.0003	5.1.02.01.01.0026	Belanja Alat/Bahan untuk Kegiatan Kantor- Bahan Cetak	9.102.000,00	9.102.000,00	0,00	100,00		
5.02	5.02.0.00.0.00.02.0000	02.2.03.0003	5.1.02.01.01.0029	Belanja Alat/Bahan untuk Kegiatan Kantor-Bahan Komputer	9.300.000,00	9.300.000,00	0,00	100,00		
5.02	5.02.0.00.0.00.02.0000	02.2.03.0003	5.1.02.01.01.0052	Belanja Makanan dan Minuman Rapat	26.400.000,00	26.400.000,00	0,00	100,00		
5.02	5.02.0.00.0.00.02.0000	02.2.03.0003	5.1.02.04	Belanja Perjalanan Dinas	35.296.000,00	35.291.190,00	(4.810,00)	99,99		
5.02	5.02.0.00.0.00.02.0000	02.2.03.0003	5.1.02.04.01	Belanja Perjalanan Dinas Dalam Negeri	35.296.000,00	35.291.190,00	(4.810,00)	99,99		
5.02	5.02.0.00.0.00.02.0000	02.2.03.0003	5.1.02.04.01.0001	Belanja Perjalanan Dinas Biasa	35.296.000,00	35.291.190,00	(4.810,00)	99,99		
5.02	5.02.0.00.0.00.02.0000	02.2.03.0004		KONSOLIDASI LAPORAN KEUANGAN SKPD, BLUD DAN LAPORAN KEUANGAN PEMERINTAH DAERAH	70.538.000,00	69.440.414,00	(1.097.586,00)	98,44		
5.02	5.02.0.00.0.00.02.0000	02.2.03.0004	5.1	BELANJA OPERASI	70.538.000,00	69.440.414,00	(1.097.586,00)	98,44		
5.02	5.02.0.00.0.00.02.0000	02.2.03.0004	5.1.02	Belanja Barang dan Jasa	70.538.000,00	69.440.414,00	(1.097.586,00)	98,44		
5.02	5.02.0.00.0.00.02.0000	02.2.03.0004	5.1.02.01	Belanja Barang	45.074.000,00	45.074.000,00	0,00	100,00		
5.02	5.02.0.00.0.00.02.0000	02.2.03.0004	5.1.02.01.01	Belanja Barang Pakai Habis	45.074.000,00	45.074.000,00	0,00	100,00		
5.02	5.02.0.00.0.00.02.0000	02.2.03.0004	5.1.02.01.01.0025	Belanja Alat/Bahan untuk Kegiatan Kantor- Kertas dan Cover	914.000,00	914.000,00	0,00	100,00		
5.02	5.02.0.00.0.00.02.0000	02.2.03.0004	5.1.02.01.01.0026	Belanja Alat/Bahan untuk Kegiatan Kantor- Bahan Cetak	2.846.000,00	2.846.000,00	0,00	100,00		
5.02	5.02.0.00.0.00.02.0000	02.2.03.0004	5.1.02.01.01.0027	Belanja Alat/Bahan untuk Kegiatan Kantor-Benda Pos	110.000,00	110.000,00	0,00	100,00		
5.02	5.02.0.00.0.00.02.0000	02.2.03.0004	5.1.02.01.01.0029	Belanja Alat/Bahan untuk Kegiatan Kantor-Bahan Komputer	5.300.000,00	5.300.000,00	0,00	100,00		
5.02	5.02.0.00.0.00.02.0000	02.2.03.0004	5.1.02.01.01.0052	Belanja Makanan dan Minuman Rapat	35.904.000,00	35.904.000,00	0,00	100,00		
5.02	5.02.0.00.0.00.02.0000	02.2.03.0004	5.1.02.04	Belanja Perjalanan Dinas	25.464.000,00	24.366.414,00	(1.097.586,00)	95,69		
5.02	5.02.0.00.0.00.02.0000	02.2.03.0004	5.1.02.04.01	Belanja Perjalanan Dinas Dalam Negeri	25.464.000,00	24.366.414,00	(1.097.586,00)	95,69		
5.02	5.02.0.00.0.00.02.0000	02.2.03.0004	5.1.02.04.01.0001	Belanja Perjalanan Dinas Biasa	25.464.000,00	24.366.414,00	(1.097.586,00)	95,69		
5.02	5.02.0.00.0.00.02.0000	02.2.03.0005		KOORDINASI DAN PENYUSUNAN RANCANGAN PERATURAN DAERAH TENTANG PERTANGGUNGJAWABAN PELAKSANAAN APBD KABUPATEN/KOTA DAN RANCANGAN PERATURAN KEPALA DAERAH TENTANG PENJABARAN PERTANGGUNGJAWABAN PELAKSANAAN APBD KABUPATEN/KOTA	192.785.000,00	191.663.129,00	(1.121.871,00)	99,42		
5.02	5.02.0.00.0.00.02.0000	02.2.03.0005	5.1	BELANJA OPERASI	192.785.000,00	191.663.129,00	(1.121.871,00)	99,42		
5.02	5.02.0.00.0.00.02.0000	02.2.03.0005	5.1.02	Belanja Barang dan Jasa	192.785.000,00	191.663.129,00	(1.121.871,00)	99,42		
5.02	5.02.0.00.0.00.02.0000	02.2.03.0005	5.1.02.01	Belanja Barang	177.203.000,00	176.871.511,00	(331.489,00)	99,81		
5.02	5.02.0.00.0.00.02.0000	02.2.03.0005	5.1.02.01.01	Belanja Barang Pakai Habis	177.203.000,00	176.871.511,00	(331.489,00)	99,81		
5.02	5.02.0.00.0.00.02.0000	02.2.03.0005	5.1.02.01.01.0025	Belanja Alat/Bahan untuk Kegiatan Kantor- Kertas dan Cover	1.670.000,00	1.670.000,00	0,00	100,00		
5.02	5.02.0.00.0.00.02.0000	02.2.03.0005	5.1.02.01.01.0026	Belanja Alat/Bahan untuk Kegiatan Kantor- Bahan Cetak	156.359.000,00	156.027.511,00	(331.489,00)	99,79		
5.02	5.02.0.00.0.00.02.0000	02.2.03.0005	5.1.02.01.01.0027	Belanja Alat/Bahan untuk Kegiatan Kantor-Benda Pos	110.000,00	110.000,00	0,00	100,00		
5.02	5.02.0.00.0.00.02.0000	02.2.03.0005	5.1.02.01.01.0029	Belanja Alat/Bahan untuk Kegiatan Kantor-Bahan Komputer	9.560.000,00	9.560.000,00	0,00	100,00		
5.02	5.02.0.00.0.00.02.0000	02.2.03.0005	5.1.02.01.01.0052	Belanja Makanan dan Minuman Rapat	9.504.000,00	9.504.000,00	0,00	100,00		
5.02	5.02.0.00.0.00.02.0000	02.2.03.0005	5.1.02.02	Belanja Jasa	680.000,00	0,00	(680.000,00)	0,00		

Kode Rekening				Uraian	Anggaran	Realisasi	Bertambah (Berkurang)	%	Dasar Hukum	Keterangan
5.02	5.02.0.00.0.00.02.0000	02.2.03.0005	5.1.02.02.01	Belanja Jasa Kantor	680.000,00	0,00	(680.000,00)	0,00		
5.02	5.02.0.00.0.00.02.0000	02.2.03.0005	5.1.02.02.01.0081	Belanja Honorarium Pengadaan Barang/Jasa	680.000,00	0,00	(680.000,00)	0,00		
5.02	5.02.0.00.0.00.02.0000	02.2.03.0005	5.1.02.04	Belanja Perjalanan Dinas	14.902.000,00	14.791.618,00	(110.382,00)	99,26		
5.02	5.02.0.00.0.00.02.0000	02.2.03.0005	5.1.02.04.01	Belanja Perjalanan Dinas Dalam Negeri	14.902.000,00	14.791.618,00	(110.382,00)	99,26		
5.02	5.02.0.00.0.00.02.0000	02.2.03.0005	5.1.02.04.01.0001	Belanja Perjalanan Dinas Biasa	14.902.000,00	14.791.618,00	(110.382,00)	99,26		
5.02	**5.02.0.00.0.00.02.0000**	**2.2.04**		**PENUNJANG URUSAN KEWENANGAN PENGELOLAAN KEUANGAN DAERAH**	**101.573.242.958,32**	**95.774.588.771,00**	**(5.798.654.187,32)**	**94,29**		
5.02	5.02.0.00.0.00.02.0000	02.2.04.0002		ANALISIS INVESTASI PEMERINTAH DAERAH	99.990.690,00	72.125.034,00	(27.865.656,00)	72,13		
5.02	5.02.0.00.0.00.02.0000	02.2.04.0002	5.1	BELANJA OPERASI	99.990.690,00	72.125.034,00	(27.865.656,00)	72,13		
5.02	5.02.0.00.0.00.02.0000	02.2.04.0002	5.1.02	Belanja Barang dan Jasa	99.990.690,00	72.125.034,00	(27.865.656,00)	72,13		
5.02	5.02.0.00.0.00.02.0000	02.2.04.0002	5.1.02.01	Belanja Barang	14.406.690,00	13.542.120,00	(864.570,00)	94,00		
5.02	5.02.0.00.0.00.02.0000	02.2.04.0002	5.1.02.01.01	Belanja Barang Pakai Habis	14.406.690,00	13.542.120,00	(864.570,00)	94,00		
5.02	5.02.0.00.0.00.02.0000	02.2.04.0002	5.1.02.01.01.0024	Belanja Alat/Bahan untuk Kegiatan Kantor-Alat Tulis Kantor	1.549.560,00	1.396.000,00	(153.560,00)	90,09		
5.02	5.02.0.00.0.00.02.0000	02.2.04.0002	5.1.02.01.01.0025	Belanja Alat/Bahan untuk Kegiatan Kantor- Kertas dan Cover	1.521.810,00	1.391.600,00	(130.210,00)	91,44		
5.02	5.02.0.00.0.00.02.0000	02.2.04.0002	5.1.02.01.01.0029	Belanja Alat/Bahan untuk Kegiatan Kantor-Bahan Komputer	5.474.520,00	5.474.520,00	0,00	100,00		
5.02	5.02.0.00.0.00.02.0000	02.2.04.0002	5.1.02.01.01.0052	Belanja Makanan dan Minuman Rapat	5.860.800,00	5.280.000,00	(580.800,00)	90,09		
5.02	5.02.0.00.0.00.02.0000	02.2.04.0002	5.1.02.02	Belanja Jasa	32.400.000,00	32.400.000,00	0,00	100,00		
5.02	5.02.0.00.0.00.02.0000	02.2.04.0002	5.1.02.02.01	Belanja Jasa Kantor	32.400.000,00	32.400.000,00	0,00	100,00		
5.02	5.02.0.00.0.00.02.0000	02.2.04.0002	5.1.02.02.01.0003	Honorarium Narasumber atau Pembahas, Moderator, Pembawa Acara, dan Panitia	32.400.000,00	32.400.000,00	0,00	100,00		
5.02	5.02.0.00.0.00.02.0000	02.2.04.0002	5.1.02.04	Belanja Perjalanan Dinas	53.184.000,00	26.182.914,00	(27.001.086,00)	49,23		
5.02	5.02.0.00.0.00.02.0000	02.2.04.0002	5.1.02.04.01	Belanja Perjalanan Dinas Dalam Negeri	53.184.000,00	26.182.914,00	(27.001.086,00)	49,23		
5.02	5.02.0.00.0.00.02.0000	02.2.04.0002	5.1.02.04.01.0001	Belanja Perjalanan Dinas Biasa	53.184.000,00	26.182.914,00	(27.001.086,00)	49,23		
5.02	5.02.0.00.0.00.02.0000	02.2.04.0008		ANALISIS PERENCANAAN DAN PENYALURAN BANTUAN KEUANGAN	98.484.233.734,98	94.129.717.066,00	(4.354.516.668,98)	95,58		
5.02	5.02.0.00.0.00.02.0000	02.2.04.0008	5.1	BELANJA OPERASI	30.065.000,00	29.529.988,00	(535.012,00)	98,22		
5.02	5.02.0.00.0.00.02.0000	02.2.04.0008	5.1.02	Belanja Barang dan Jasa	30.065.000,00	29.529.988,00	(535.012,00)	98,22		
5.02	5.02.0.00.0.00.02.0000	02.2.04.0008	5.1.02.01	Belanja Barang	30.065.000,00	29.529.988,00	(535.012,00)	98,22		
5.02	5.02.0.00.0.00.02.0000	02.2.04.0008	5.1.02.01.01	Belanja Barang Pakai Habis	30.065.000,00	29.529.988,00	(535.012,00)	98,22		
5.02	5.02.0.00.0.00.02.0000	02.2.04.0008	5.1.02.01.01.0024	Belanja Alat/Bahan untuk Kegiatan Kantor-Alat Tulis Kantor	13.025.000,00	12.809.922,00	(215.078,00)	98,35		
5.02	5.02.0.00.0.00.02.0000	02.2.04.0008	5.1.02.01.01.0025	Belanja Alat/Bahan untuk Kegiatan Kantor- Kertas dan Cover	13.210.000,00	12.890.066,00	(319.934,00)	97,58		
5.02	5.02.0.00.0.00.02.0000	02.2.04.0008	5.1.02.01.01.0029	Belanja Alat/Bahan untuk Kegiatan Kantor-Bahan Komputer	3.830.000,00	3.830.000,00	0,00	100,00		
5.02	5.02.0.00.0.00.02.0000	02.2.04.0008	5.4	BELANJA TRANSFER	98.454.168.734,98	94.100.187.078,00	(4.353.981.656,98)	95,58		
5.02	5.02.0.00.0.00.02.0000	02.2.04.0008	5.4.02	Belanja Bantuan Keuangan	98.454.168.734,98	94.100.187.078,00	(4.353.981.656,98)	95,58		
5.02	5.02.0.00.0.00.02.0000	02.2.04.0008	5.4.02.05	Belanja Bantuan Keuangan Daerah Provinsi atau Kabupaten/Kota kepada Desa	98.454.168.734,98	94.100.187.078,00	(4.353.981.656,98)	95,58		
5.02	5.02.0.00.0.00.02.0000	02.2.04.0008	5.4.02.05.01	Belanja Bantuan Keuangan Umum Daerah Provinsi atau Kabupaten/Kota kepada Desa	98.454.168.734,98	94.100.187.078,00	(4.353.981.656,98)	95,58		
5.02	5.02.0.00.0.00.02.0000	02.2.04.0008	5.4.02.05.01.0003	Belanja Bantuan Keuangan Umum Kabupaten/Kota kepada Desa	98.454.168.734,98	94.100.187.078,00	(4.353.981.656,98)	95,58		
5.02	5.02.0.00.0.00.02.0000	02.2.04.0009		PENGELOLAAN DANA DARURAT DAN MENDESAK	2.989.018.533,34	1.572.746.671,00	(1.416.271.862,34)	52,62		
5.02	5.02.0.00.0.00.02.0000	02.2.04.0009	5.3	BELANJA TIDAK TERDUGA	2.989.018.533,34	1.572.746.671,00	(1.416.271.862,34)	52,62		
5.02	5.02.0.00.0.00.02.0000	02.2.04.0009	5.3.01	Belanja Tidak Terduga	2.989.018.533,34	1.572.746.671,00	(1.416.271.862,34)	52,62		
5.02	5.02.0.00.0.00.02.0000	02.2.04.0009	5.3.01.01	Belanja Tidak Terduga	2.989.018.533,34	1.572.746.671,00	(1.416.271.862,34)	52,62		
5.02	5.02.0.00.0.00.02.0000	02.2.04.0009	5.3.01.01.01	Belanja Tidak Terduga	2.989.018.533,34	1.572.746.671,00	(1.416.271.862,34)	52,62		
5.02	5.02.0.00.0.00.02.0000	02.2.04.0009	5.3.01.01.01.0001	Belanja Tidak Terduga	2.989.018.533,34	1.572.746.671,00	(1.416.271.862,34)	52,62		
5.02	**5.02.0.00.0.00.02.0000**	**2.2.05**		**PENGELOLAAN DATA DAN IMPLEMENTASI SISTEM INFORMASI PEMERINTAH DAERAH LINGKUP KEUANGAN DAERAH**	**168.026.140,00**	**117.533.140,00**	**(50.493.000,00)**	**69,95**		

Kode Rekening				Uraian	Anggaran	Realisasi	Bertambah (Berkurang)	%	Dasar Hukum	Keterangan
5.02	5.02.0.00.0.00.02.0000	02.2.05.0002		IMPLEMENTASI DAN PEMELIHARAAN SISTEM INFORMASI PEMERINTAH DAERAH BIDANG KEUANGAN DAERAH	70.200.000,00	33.000.000,00	(37.200.000,00)	47,01		
5.02	5.02.0.00.0.00.02.0000	02.2.05.0002	5.1	BELANJA OPERASI	70.200.000,00	33.000.000,00	(37.200.000,00)	47,01		
5.02	5.02.0.00.0.00.02.0000	02.2.05.0002	5.1.02	Belanja Barang dan Jasa	70.200.000,00	33.000.000,00	(37.200.000,00)	47,01		
5.02	5.02.0.00.0.00.02.0000	02.2.05.0002	5.1.02.01	Belanja Barang	59.400.000,00	33.000.000,00	(26.400.000,00)	55,56		
5.02	5.02.0.00.0.00.02.0000	02.2.05.0002	5.1.02.01.01	Belanja Barang Pakai Habis	59.400.000,00	33.000.000,00	(26.400.000,00)	55,56		
5.02	5.02.0.00.0.00.02.0000	02.2.05.0002	5.1.02.01.01.0024	Belanja Alat/Bahan untuk Kegiatan Kantor-Alat Tulis Kantor	1.225.000,00	1.225.000,00	0,00	100,00		
5.02	5.02.0.00.0.00.02.0000	02.2.05.0002	5.1.02.01.01.0025	Belanja Alat/Bahan untuk Kegiatan Kantor- Kertas dan Cover	1.955.000,00	1.955.000,00	0,00	100,00		
5.02	5.02.0.00.0.00.02.0000	02.2.05.0002	5.1.02.01.01.0027	Belanja Alat/Bahan untuk Kegiatan Kantor-Benda Pos	390.000,00	390.000,00	0,00	100,00		
5.02	5.02.0.00.0.00.02.0000	02.2.05.0002	5.1.02.01.01.0029	Belanja Alat/Bahan untuk Kegiatan Kantor-Bahan Komputer	3.030.000,00	3.030.000,00	0,00	100,00		
5.02	5.02.0.00.0.00.02.0000	02.2.05.0002	5.1.02.01.01.0052	Belanja Makanan dan Minuman Rapat	52.800.000,00	26.400.000,00	(26.400.000,00)	50,00		
5.02	5.02.0.00.0.00.02.0000	02.2.05.0002	5.1.02.02	Belanja Jasa	10.800.000,00	0,00	(10.800.000,00)	0,00		
5.02	5.02.0.00.0.00.02.0000	02.2.05.0002	5.1.02.02.01	Belanja Jasa Kantor	10.800.000,00	0,00	(10.800.000,00)	0,00		
5.02	5.02.0.00.0.00.02.0000	02.2.05.0002	5.1.02.02.01.0003	Honorarium Narasumber atau Pembahas, Moderator, Pembawa Acara, dan Panitia	10.800.000,00	0,00	(10.800.000,00)	0,00		
5.02	5.02.0.00.0.00.02.0000	02.2.05.0003		PEMBINAAN SISTEM INFORMASI PEMERINTAH DAERAH BIDANG KEUANGAN DAERAH PEMERINTAH KABUPATEN/KOTA	97.826.140,00	84.533.140,00	(13.293.000,00)	86,41		
5.02	5.02.0.00.0.00.02.0000	02.2.05.0003	5.1	BELANJA OPERASI	53.426.140,00	44.633.140,00	(8.793.000,00)	83,54		
5.02	5.02.0.00.0.00.02.0000	02.2.05.0003	5.1.02	Belanja Barang dan Jasa	53.426.140,00	44.633.140,00	(8.793.000,00)	83,54		
5.02	5.02.0.00.0.00.02.0000	02.2.05.0003	5.1.02.01	Belanja Barang	29.410.140,00	29.410.140,00	0,00	100,00		
5.02	5.02.0.00.0.00.02.0000	02.2.05.0003	5.1.02.01.01	Belanja Barang Pakai Habis	29.410.140,00	29.410.140,00	0,00	100,00		
5.02	5.02.0.00.0.00.02.0000	02.2.05.0003	5.1.02.01.01.0024	Belanja Alat/Bahan untuk Kegiatan Kantor-Alat Tulis Kantor	6.135.000,00	6.135.000,00	0,00	100,00		
5.02	5.02.0.00.0.00.02.0000	02.2.05.0003	5.1.02.01.01.0029	Belanja Alat/Bahan untuk Kegiatan Kantor-Bahan Komputer	10.405.140,00	10.405.140,00	0,00	100,00		
5.02	5.02.0.00.0.00.02.0000	02.2.05.0003	5.1.02.01.01.0052	Belanja Makanan dan Minuman Rapat	12.870.000,00	12.870.000,00	0,00	100,00		
5.02	5.02.0.00.0.00.02.0000	02.2.05.0003	5.1.02.04	Belanja Perjalanan Dinas	24.016.000,00	15.223.000,00	(8.793.000,00)	63,39		
5.02	5.02.0.00.0.00.02.0000	02.2.05.0003	5.1.02.04.01	Belanja Perjalanan Dinas Dalam Negeri	24.016.000,00	15.223.000,00	(8.793.000,00)	63,39		
5.02	5.02.0.00.0.00.02.0000	02.2.05.0003	5.1.02.04.01.0001	Belanja Perjalanan Dinas Biasa	24.016.000,00	15.223.000,00	(8.793.000,00)	63,39		
5.02	5.02.0.00.0.00.02.0000	02.2.05.0003	5.2	BELANJA MODAL	44.400.000,00	39.900.000,00	(4.500.000,00)	89,86		
5.02	5.02.0.00.0.00.02.0000	02.2.05.0003	5.2.06	Belanja Modal Aset Lainnya	44.400.000,00	39.900.000,00	(4.500.000,00)	89,86		
5.02	5.02.0.00.0.00.02.0000	02.2.05.0003	5.2.06.01	Belanja Modal Aset Lainnya-Aset Tidak Berwujud	44.400.000,00	39.900.000,00	(4.500.000,00)	89,86		
5.02	5.02.0.00.0.00.02.0000	02.2.05.0003	5.2.06.01.01	Belanja Modal Aset Tidak Berwujud	44.400.000,00	39.900.000,00	(4.500.000,00)	89,86		
5.02	5.02.0.00.0.00.02.0000	02.2.05.0003	5.2.06.01.01.0005	Belanja Modal Aset Tidak Berwujud-Software	44.400.000,00	39.900.000,00	(4.500.000,00)	89,86		
5.02	5.02.0.00.0.00.02.0000	03		PROGRAM PENGELOLAAN BARANG MILIK DAERAH	1.075.824.300,00	1.012.833.367,00	(62.990.933,00)	94,14		
5.02	5.02.0.00.0.00.02.0000	3.2.01		PENGELOLAAN BARANG MILIK DAERAH	1.075.824.300,00	1.012.833.367,00	(62.990.933,00)	94,14		
5.02	5.02.0.00.0.00.02.0000	03.2.01.0001		PENYUSUNAN STANDAR HARGA	179.022.000,00	179.008.915,00	(13.085,00)	99,99		
5.02	5.02.0.00.0.00.02.0000	03.2.01.0001	5.1	BELANJA OPERASI	179.022.000,00	179.008.915,00	(13.085,00)	99,99		
5.02	5.02.0.00.0.00.02.0000	03.2.01.0001	5.1.02	Belanja Barang dan Jasa	179.022.000,00	179.008.915,00	(13.085,00)	99,99		
5.02	5.02.0.00.0.00.02.0000	03.2.01.0001	5.1.02.01	Belanja Barang	20.369.000,00	20.369.000,00	0,00	100,00		
5.02	5.02.0.00.0.00.02.0000	03.2.01.0001	5.1.02.01.01	Belanja Barang Pakai Habis	20.369.000,00	20.369.000,00	0,00	100,00		
5.02	5.02.0.00.0.00.02.0000	03.2.01.0001	5.1.02.01.01.0024	Belanja Alat/Bahan untuk Kegiatan Kantor-Alat Tulis Kantor	5.173.000,00	5.173.000,00	0,00	100,00		
5.02	5.02.0.00.0.00.02.0000	03.2.01.0001	5.1.02.01.01.0025	Belanja Alat/Bahan untuk Kegiatan Kantor- Kertas dan Cover	3.000.000,00	3.000.000,00	0,00	100,00		
5.02	5.02.0.00.0.00.02.0000	03.2.01.0001	5.1.02.01.01.0026	Belanja Alat/Bahan untuk Kegiatan Kantor- Bahan Cetak	4.696.000,00	4.696.000,00	0,00	100,00		
5.02	5.02.0.00.0.00.02.0000	03.2.01.0001	5.1.02.01.01.0027	Belanja Alat/Bahan untuk Kegiatan Kantor-Benda Pos	132.000,00	132.000,00	0,00	100,00		
5.02	5.02.0.00.0.00.02.0000	03.2.01.0001	5.1.02.01.01.0029	Belanja Alat/Bahan untuk Kegiatan Kantor-Bahan Komputer	768.000,00	768.000,00	0,00	100,00		
5.02	5.02.0.00.0.00.02.0000	03.2.01.0001	5.1.02.01.01.0052	Belanja Makanan dan Minuman Rapat	6.600.000,00	6.600.000,00	0,00	100,00		
5.02	5.02.0.00.0.00.02.0000	03.2.01.0001	5.1.02.02	Belanja Jasa	144.800.000,00	144.800.000,00	0,00	100,00		
5.02	5.02.0.00.0.00.02.0000	03.2.01.0001	5.1.02.02.01	Belanja Jasa Kantor	144.800.000,00	144.800.000,00	0,00	100,00		

Kode Rekening				Uraian	Anggaran	Realisasi	Bertambah (Berkurang)	%	Dasar Hukum	Keterangan
5.02	5.02.0.00.0.00.02.0000	03.2.01.0001	5.1.02.02.01.0029	Belanja Jasa Tenaga Ahli	144.800.000,00	144.800.000,00	0,00	100,00		
5.02	5.02.0.00.0.00.02.0000	03.2.01.0001	5.1.02.04	Belanja Perjalanan Dinas	13.853.000,00	13.839.915,00	(13.085,00)	99,91		
5.02	5.02.0.00.0.00.02.0000	03.2.01.0001	5.1.02.04.01	Belanja Perjalanan Dinas Dalam Negeri	13.853.000,00	13.839.915,00	(13.085,00)	99,91		
5.02	5.02.0.00.0.00.02.0000	03.2.01.0001	5.1.02.04.01.0001	Belanja Perjalanan Dinas Biasa	13.853.000,00	13.839.915,00	(13.085,00)	99,91		
5.02	5.02.0.00.0.00.02.0000	03.2.01.0007		PENGAMANAN BARANG MILIK DAERAH	236.242.000,00	218.912.900,00	(17.329.100,00)	92,66		
5.02	5.02.0.00.0.00.02.0000	03.2.01.0007	5.1	BELANJA OPERASI	236.242.000,00	218.912.900,00	(17.329.100,00)	92,66		
5.02	5.02.0.00.0.00.02.0000	03.2.01.0007	5.1.02	Belanja Barang dan Jasa	236.242.000,00	218.912.900,00	(17.329.100,00)	92,66		
5.02	5.02.0.00.0.00.02.0000	03.2.01.0007	5.1.02.01	Belanja Barang	52.798.000,00	52.748.000,00	(50.000,00)	99,91		
5.02	5.02.0.00.0.00.02.0000	03.2.01.0007	5.1.02.01.01	Belanja Barang Pakai Habis	52.798.000,00	52.748.000,00	(50.000,00)	99,91		
5.02	5.02.0.00.0.00.02.0000	03.2.01.0007	5.1.02.01.01.0024	Belanja Alat/Bahan untuk Kegiatan Kantor-Alat Tulis Kantor	8.740.000,00	8.740.000,00	0,00	100,00		
5.02	5.02.0.00.0.00.02.0000	03.2.01.0007	5.1.02.01.01.0025	Belanja Alat/Bahan untuk Kegiatan Kantor- Kertas dan Cover	6.150.000,00	6.150.000,00	0,00	100,00		
5.02	5.02.0.00.0.00.02.0000	03.2.01.0007	5.1.02.01.01.0026	Belanja Alat/Bahan untuk Kegiatan Kantor- Bahan Cetak	1.621.000,00	1.571.000,00	(50.000,00)	96,92		
5.02	5.02.0.00.0.00.02.0000	03.2.01.0007	5.1.02.01.01.0027	Belanja Alat/Bahan untuk Kegiatan Kantor-Benda Pos	5.511.000,00	5.511.000,00	0,00	100,00		
5.02	5.02.0.00.0.00.02.0000	03.2.01.0007	5.1.02.01.01.0029	Belanja Alat/Bahan untuk Kegiatan Kantor-Bahan Komputer	9.776.000,00	9.776.000,00	0,00	100,00		
5.02	5.02.0.00.0.00.02.0000	03.2.01.0007	5.1.02.01.01.0052	Belanja Makanan dan Minuman Rapat	14.850.000,00	14.850.000,00	0,00	100,00		
5.02	5.02.0.00.0.00.02.0000	03.2.01.0007	5.1.02.01.01.0058	Belanja Makanan dan Minuman Aktivitas Lapangan	6.150.000,00	6.150.000,00	0,00	100,00		
5.02	5.02.0.00.0.00.02.0000	03.2.01.0007	5.1.02.02	Belanja Jasa	97.500.000,00	86.463.800,00	(11.036.200,00)	88,68		
5.02	5.02.0.00.0.00.02.0000	03.2.01.0007	5.1.02.02.01	Belanja Jasa Kantor	97.500.000,00	86.463.800,00	(11.036.200,00)	88,68		
5.02	5.02.0.00.0.00.02.0000	03.2.01.0007	5.1.02.02.01.0004	Honorarium Tim Pelaksana Kegiatan dan Sekretariat Tim Pelaksana	66.000.000,00	66.000.000,00	0,00	100,00		
5.02	5.02.0.00.0.00.02.0000	03.2.01.0007	5.1.02.02.01.0053	Belanja Jasa Pengukuran Tanah	31.500.000,00	20.463.800,00	(11.036.200,00)	64,96		
5.02	5.02.0.00.0.00.02.0000	03.2.01.0007	5.1.02.04	Belanja Perjalanan Dinas	69.944.000,00	66.901.100,00	(3.042.900,00)	95,65		
5.02	5.02.0.00.0.00.02.0000	03.2.01.0007	5.1.02.04.01	Belanja Perjalanan Dinas Dalam Negeri	69.944.000,00	66.901.100,00	(3.042.900,00)	95,65		
5.02	5.02.0.00.0.00.02.0000	03.2.01.0007	5.1.02.04.01.0001	Belanja Perjalanan Dinas Biasa	23.144.000,00	20.686.300,00	(2.457.700,00)	89,38		
5.02	5.02.0.00.0.00.02.0000	03.2.01.0007	5.1.02.04.01.0003	Belanja Perjalanan Dinas Dalam Kota	46.800.000,00	46.214.800,00	(585.200,00)	98,75		
5.02	5.02.0.00.0.00.02.0000	03.2.01.0007	5.1.02.05	Belanja Uang dan/atau Jasa untuk Diberikan kepada Pihak Ketiga/Pihak Lain/Masyarakat	16.000.000,00	12.800.000,00	(3.200.000,00)	80,00		
5.02	5.02.0.00.0.00.02.0000	03.2.01.0007	5.1.02.05.02	Belanja Jasa yang Diberikan kepada Pihak Ketiga/Pihak Lain/Masyarakat	16.000.000,00	12.800.000,00	(3.200.000,00)	80,00		
5.02	5.02.0.00.0.00.02.0000	03.2.01.0007	5.1.02.05.02.0001	Belanja Jasa yang Diberikan kepada Pihak Ketiga/Pihak Lain	16.000.000,00	12.800.000,00	(3.200.000,00)	80,00		
5.02	5.02.0.00.0.00.02.0000	03.2.01.0009		PENGAWASAN DAN PENGENDALIAN PENGELOLAAN BARANG MILIK	48.900.000,00	48.900.000,00	0,00	100,00		
5.02	5.02.0.00.0.00.02.0000	03.2.01.0009	5.1	BELANJA OPERASI	48.900.000,00	48.900.000,00	0,00	100,00		
5.02	5.02.0.00.0.00.02.0000	03.2.01.0009	5.1.02	Belanja Barang dan Jasa	48.900.000,00	48.900.000,00	0,00	100,00		
5.02	5.02.0.00.0.00.02.0000	03.2.01.0009	5.1.02.02	Belanja Jasa	48.900.000,00	48.900.000,00	0,00	100,00		
5.02	5.02.0.00.0.00.02.0000	03.2.01.0009	5.1.02.02.01	Belanja Jasa Kantor	48.900.000,00	48.900.000,00	0,00	100,00		
5.02	5.02.0.00.0.00.02.0000	03.2.01.0009	5.1.02.02.01.0003	Honorarium Narasumber atau Pembahas, Moderator, Pembawa Acara, dan Panitia	48.900.000,00	48.900.000,00	0,00	100,00		
5.02	5.02.0.00.0.00.02.0000	03.2.01.0010		OPTIMALISASI PENGGUNAAN, PEMANFAATAN, PEMINDAHTANGANAN, PEMUSNAHAN, DAN PENGHAPUSAN BARANG MILIK DAERAH	240.893.000,00	212.668.900,00	(28.224.100,00)	88,28		
5.02	5.02.0.00.0.00.02.0000	03.2.01.0010	5.1	BELANJA OPERASI	240.893.000,00	212.668.900,00	(28.224.100,00)	88,28		
5.02	5.02.0.00.0.00.02.0000	03.2.01.0010	5.1.02	Belanja Barang dan Jasa	240.893.000,00	212.668.900,00	(28.224.100,00)	88,28		
5.02	5.02.0.00.0.00.02.0000	03.2.01.0010	5.1.02.01	Belanja Barang	46.929.000,00	46.929.000,00	0,00	100,00		
5.02	5.02.0.00.0.00.02.0000	03.2.01.0010	5.1.02.01.01	Belanja Barang Pakai Habis	46.929.000,00	46.929.000,00	0,00	100,00		
5.02	5.02.0.00.0.00.02.0000	03.2.01.0010	5.1.02.01.01.0024	Belanja Alat/Bahan untuk Kegiatan Kantor-Alat Tulis Kantor	10.316.500,00	10.316.500,00	0,00	100,00		
5.02	5.02.0.00.0.00.02.0000	03.2.01.0010	5.1.02.01.01.0025	Belanja Alat/Bahan untuk Kegiatan Kantor- Kertas dan Cover	12.706.000,00	12.706.000,00	0,00	100,00		
5.02	5.02.0.00.0.00.02.0000	03.2.01.0010	5.1.02.01.01.0026	Belanja Alat/Bahan untuk Kegiatan Kantor- Bahan Cetak	8.991.500,00	8.991.500,00	0,00	100,00		
5.02	5.02.0.00.0.00.02.0000	03.2.01.0010	5.1.02.01.01.0027	Belanja Alat/Bahan untuk Kegiatan Kantor-Benda Pos	1.972.000,00	1.972.000,00	0,00	100,00		
5.02	5.02.0.00.0.00.02.0000	03.2.01.0010	5.1.02.01.01.0029	Belanja Alat/Bahan untuk Kegiatan Kantor-Bahan Komputer	7.408.000,00	7.408.000,00	0,00	100,00		
5.02	5.02.0.00.0.00.02.0000	03.2.01.0010	5.1.02.01.01.0058	Belanja Makanan dan Minuman Aktivitas Lapangan	5.535.000,00	5.535.000,00	0,00	100,00		

Kode Rekening				Uraian	Anggaran	Realisasi	Bertambah (Berkurang)	%	Dasar Hukum	Keterangan
5.02	5.02.0.00.0.00.02.0000	03.2.01.0010	5.1.02.02	Belanja Jasa	33.400.000,00	32.900.000,00	(500.000,00)	98,50		
5.02	5.02.0.00.0.00.02.0000	03.2.01.0010	5.1.02.02.01	Belanja Jasa Kantor	31.000.000,00	30.500.000,00	(500.000,00)	98,39		
5.02	5.02.0.00.0.00.02.0000	03.2.01.0010	5.1.02.02.01.0029	Belanja Jasa Tenaga Ahli	27.000.000,00	27.000.000,00	0,00	100,00		
5.02	5.02.0.00.0.00.02.0000	03.2.01.0010	5.1.02.02.01.0055	Belanja Jasa Iklan/Reklame, Film, dan Pemotretan	4.000.000,00	3.500.000,00	(500.000,00)	87,50		
5.02	5.02.0.00.0.00.02.0000	03.2.01.0010	5.1.02.02.04	Belanja Sewa Peralatan dan Mesin	2.400.000,00	2.400.000,00	0,00	100,00		
5.02	5.02.0.00.0.00.02.0000	03.2.01.0010	5.1.02.02.04.0036	Belanja Sewa Kendaraan Bermotor Penumpang	2.400.000,00	2.400.000,00	0,00	100,00		
5.02	5.02.0.00.0.00.02.0000	03.2.01.0010	5.1.02.04	Belanja Perjalanan Dinas	160.564.000,00	132.839.900,00	(27.724.100,00)	82,73		
5.02	5.02.0.00.0.00.02.0000	03.2.01.0010	5.1.02.04.01	Belanja Perjalanan Dinas Dalam Negeri	160.564.000,00	132.839.900,00	(27.724.100,00)	82,73		
5.02	5.02.0.00.0.00.02.0000	03.2.01.0010	5.1.02.04.01.0001	Belanja Perjalanan Dinas Biasa	114.064.000,00	93.085.900,00	(20.978.100,00)	81,61		
5.02	5.02.0.00.0.00.02.0000	03.2.01.0010	5.1.02.04.01.0003	Belanja Perjalanan Dinas Dalam Kota	46.500.000,00	39.754.000,00	(6.746.000,00)	85,49		
5.02	5.02.0.00.0.00.02.0000	03.2.01.0012		PENYUSUNAN LAPORAN BARANG MILIK DAERAH	370.767.300,00	353.342.652,00	(17.424.648,00)	95,30		
5.02	5.02.0.00.0.00.02.0000	03.2.01.0012	5.1	BELANJA OPERASI	332.767.300,00	315.443.922,00	(17.323.378,00)	94,79		
5.02	5.02.0.00.0.00.02.0000	03.2.01.0012	5.1.02	Belanja Barang dan Jasa	332.767.300,00	315.443.922,00	(17.323.378,00)	94,79		
5.02	5.02.0.00.0.00.02.0000	03.2.01.0012	5.1.02.01	Belanja Barang	61.543.300,00	58.757.075,00	(2.786.225,00)	95,47		
5.02	5.02.0.00.0.00.02.0000	03.2.01.0012	5.1.02.01.01	Belanja Barang Pakai Habis	61.543.300,00	58.757.075,00	(2.786.225,00)	95,47		
5.02	5.02.0.00.0.00.02.0000	03.2.01.0012	5.1.02.01.01.0024	Belanja Alat/Bahan untuk Kegiatan Kantor-Alat Tulis Kantor	8.592.800,00	8.592.800,00	0,00	100,00		
5.02	5.02.0.00.0.00.02.0000	03.2.01.0012	5.1.02.01.01.0025	Belanja Alat/Bahan untuk Kegiatan Kantor- Kertas dan Cover	4.205.000,00	4.205.000,00	0,00	100,00		
5.02	5.02.0.00.0.00.02.0000	03.2.01.0012	5.1.02.01.01.0026	Belanja Alat/Bahan untuk Kegiatan Kantor- Bahan Cetak	15.132.500,00	14.854.300,00	(278.200,00)	98,16		
5.02	5.02.0.00.0.00.02.0000	03.2.01.0012	5.1.02.01.01.0027	Belanja Alat/Bahan untuk Kegiatan Kantor-Benda Pos	3.399.000,00	3.399.000,00	0,00	100,00		
5.02	5.02.0.00.0.00.02.0000	03.2.01.0012	5.1.02.01.01.0029	Belanja Alat/Bahan untuk Kegiatan Kantor-Bahan Komputer	10.414.000,00	7.905.975,00	(2.508.025,00)	75,92		
5.02	5.02.0.00.0.00.02.0000	03.2.01.0012	5.1.02.01.01.0052	Belanja Makanan dan Minuman Rapat	19.800.000,00	19.800.000,00	0,00	100,00		
5.02	5.02.0.00.0.00.02.0000	03.2.01.0012	5.1.02.02	Belanja Jasa	194.500.000,00	193.290.000,00	(1.210.000,00)	99,38		
5.02	5.02.0.00.0.00.02.0000	03.2.01.0012	5.1.02.02.01	Belanja Jasa Kantor	194.500.000,00	193.290.000,00	(1.210.000,00)	99,38		
5.02	5.02.0.00.0.00.02.0000	03.2.01.0012	5.1.02.02.01.0003	Honorarium Narasumber atau Pembahas, Moderator, Pembawa Acara, dan Panitia	54.000.000,00	54.000.000,00	0,00	100,00		
5.02	5.02.0.00.0.00.02.0000	03.2.01.0012	5.1.02.02.01.0029	Belanja Jasa Tenaga Ahli	140.500.000,00	139.290.000,00	(1.210.000,00)	99,14		
5.02	5.02.0.00.0.00.02.0000	03.2.01.0012	5.1.02.04	Belanja Perjalanan Dinas	76.724.000,00	63.396.847,00	(13.327.153,00)	82,63		
5.02	5.02.0.00.0.00.02.0000	03.2.01.0012	5.1.02.04.01	Belanja Perjalanan Dinas Dalam Negeri	76.724.000,00	63.396.847,00	(13.327.153,00)	82,63		
5.02	5.02.0.00.0.00.02.0000	03.2.01.0012	5.1.02.04.01.0001	Belanja Perjalanan Dinas Biasa	76.724.000,00	63.396.847,00	(13.327.153,00)	82,63		
5.02	5.02.0.00.0.00.02.0000	03.2.01.0012	5.2	BELANJA MODAL	38.000.000,00	37.898.730,00	(101.270,00)	99,73		
5.02	5.02.0.00.0.00.02.0000	03.2.01.0012	5.2.06	Belanja Modal Aset Lainnya	38.000.000,00	37.898.730,00	(101.270,00)	99,73		
5.02	5.02.0.00.0.00.02.0000	03.2.01.0012	5.2.06.01	Belanja Modal Aset Lainnya-Aset Tidak Berwujud	38.000.000,00	37.898.730,00	(101.270,00)	99,73		
5.02	5.02.0.00.0.00.02.0000	03.2.01.0012	5.2.06.01.01	Belanja Modal Aset Tidak Berwujud	38.000.000,00	37.898.730,00	(101.270,00)	99,73		
5.02	5.02.0.00.0.00.02.0000	03.2.01.0012	5.2.06.01.01.0005	Belanja Modal Aset Tidak Berwujud-Software	38.000.000,00	37.898.730,00	(101.270,00)	99,73		
				JUMLAH BELANJA	**116.819.123.841,98**	**109.913.343.457,00**	**(6.905.780.384,98)**	**94,09**		
				SURPLUS DEFISIT	**737.380.775.874,02**	**724.340.396.577,51**	**(13.040.379.296,51)**	**98,23**		
	5.02.0.00.0.00.02.0000		6	**PEMBIAYAAN DAERAH**	**41.664.011.572,18**	**41.755.490.538,18**	**91.478.966,00**	**100,22**		
	5.02.0.00.0.00.02.0000		6.1	PENERIMAAN PEMBIAYAAN	44.164.011.572,18	44.255.490.538,18	91.478.966,00	100,21		
	5.02.0.00.0.00.02.0000		6.1.01	Sisa Lebih Perhitungan Anggaran Tahun Sebelumnya	44.164.011.572,18	44.164.011.572,18	0,00	100,00		
	5.02.0.00.0.00.02.0000		6.1.01.01	Pelampauan Penerimaan PAD	16.658.026,72	16.658.026,72	0,00	100,00		
	5.02.0.00.0.00.02.0000		6.1.01.01.04	Pelampauan Penerimaan PAD-Lain-lain PAD yang Sah	16.658.026,72	16.658.026,72	0,00	100,00		
	5.02.0.00.0.00.02.0000		6.1.01.01.04.0005	Pelampauan Penerimaan PAD-Jasa Giro	897.054,00	897.054,00	0,00	100,00		
	5.02.0.00.0.00.02.0000		6.1.01.01.04.0009	Pelampauan Penerimaan PAD-Penerimaan Komisi, Potongan, atau Bentuk Lain	15.760.972,72	15.760.972,72	0,00	100,00		
	5.02.0.00.0.00.02.0000		6.1.01.08	Sisa Belanja Lainnya	44.147.353.545,46	44.147.353.545,46	0,00	100,00		
	5.02.0.00.0.00.02.0000		6.1.01.08.01	Sisa Lebih Perhitungan Anggaran BLUD	41.035.951.257,08	41.035.951.257,08	0,00	100,00		
	5.02.0.00.0.00.02.0000		6.1.01.08.01.0001	Sisa Lebih Perhitungan Anggaran BLUD	41.035.951.257,08	41.035.951.257,08	0,00	100,00		

Kode Rekening			Uraian	Anggaran	Realisasi	Bertambah (Berkurang)	%	Dasar Hukum	Keterangan
5.02.0.00.0.00.02.0000		6.1.01.08.04	Sisa Dana BOSP	8.701,38	8.701,38	0,00	100,00		
5.02.0.00.0.00.02.0000		6.1.01.08.04.0001	Sisa Dana BOSP-BOS Reguler	8.701,38	8.701,38	0,00	100,00		
5.02.0.00.0.00.02.0000		6.1.01.08.05	Sisa Dana BOK Puskesmas	3.111.393.587,00	3.111.393.587,00	0,00	100,00		
5.02.0.00.0.00.02.0000		6.1.01.08.05.0001	Sisa Dana BOK Puskesmas	3.111.393.587,00	3.111.393.587,00	0,00	100,00		
5.02.0.00.0.00.02.0000		6.1.05	Penerimaan Kembali Pemberian Pinjaman Daerah	0,00	91.478.966,00	91.478.966,00	0,00		
5.02.0.00.0.00.02.0000		6.1.05.05	Penerimaan Kembali Pinjaman kepada Koperasi	0,00	91.478.966,00	91.478.966,00	0,00		
5.02.0.00.0.00.02.0000		6.1.05.05.02	Penerimaan Kembali Dana Bergulir kepada Koperasi	0,00	91.478.966,00	91.478.966,00	0,00		
5.02.0.00.0.00.02.0000		6.1.05.05.02.0001	Penerimaan Kembali Dana Bergulir kepada Koperasi	0,00	91.478.966,00	91.478.966,00	0,00		
5.02.0.00.0.00.02.0000		6.2	PENGELUARAN PEMBIAYAAN	2.500.000.000,00	2.500.000.000,00	0,00	100,00		
5.02.0.00.0.00.02.0000		6.2.02	Penyertaan Modal Daerah	2.500.000.000,00	2.500.000.000,00	0,00	100,00		
5.02.0.00.0.00.02.0000		6.2.02.02	Penyertaan Modal Daerah pada Badan Usaha Milik Daerah (BUMD)	2.500.000.000,00	2.500.000.000,00	0,00	100,00		
5.02.0.00.0.00.02.0000		6.2.02.02.01	Penyertaan Modal Daerah pada BUMD	2.500.000.000,00	2.500.000.000,00	0,00	100,00		
5.02.0.00.0.00.02.0000		6.2.02.02.01.0001	Penyertaan Modal Daerah pada BUMD	2.500.000.000,00	2.500.000.000,00	0,00	100,00		
			PEMBIAYAAN NETTO	**41.664.011.572,18**	**41.755.490.538,18**	**91.478.966,00**	**100,22**		
			SISA LEBIH PEMBIAYAAN ANGGARAN	**779.044.787.446,20**	**766.095.887.115,69**	**(12.948.900.330,51)**	**98,34**		

Lampiran I.1 : Peraturan Bupati Karimun
Nomor : 16 Tahun 2026
Tanggal : 21 Agustus 2026

PEMERINTAH KABUPATEN KARIMUN
PENJABARAN LAPORAN REALISASI ANGGARAN
TAHUN ANGGARAN 2025

Organisasi : BADAN KEPEGAWAIAN DAN PENGEMBANGAN SUMBER DAYA MANUSIA

Kode Rekening				Uraian	Anggaran	Realisasi	Bertambah (Berkurang)	%	Dasar Hukum	Keterangan
	5.03.5.04.0.00.02.0000		5	BELANJA DAERAH	7.005.138.602,70	6.246.701.747,00	(758.436.855,70)	89,17		
5.03	5.03.5.04.0.00.02.0000	01		PROGRAM PENUNJANG URUSAN PEMERINTAHAN DAERAH KABUPATEN/KOTA	5.424.222.102,70	5.121.673.407,00	(302.548.695,70)	94,42		
5.03	5.03.5.04.0.00.02.0000	1.2.01		PERENCANAAN, PENGANGGARAN, DAN EVALUASI KINERJA PERANGKAT DAERAH	24.643.925,00	16.067.185,00	(8.576.740,00)	65,20		
5.03	5.03.5.04.0.00.02.0000	01.2.01.0001		PENYUSUNAN DOKUMEN PERENCANAAN PERANGKAT DAERAH	11.740.261,00	7.643.550,00	(4.096.711,00)	65,11		
5.03	5.03.5.04.0.00.02.0000	01.2.01.0001	5.1	BELANJA OPERASI	11.740.261,00	7.643.550,00	(4.096.711,00)	65,11		
5.03	5.03.5.04.0.00.02.0000	01.2.01.0001	5.1.02	Belanja Barang dan Jasa	11.740.261,00	7.643.550,00	(4.096.711,00)	65,11		
5.03	5.03.5.04.0.00.02.0000	01.2.01.0001	5.1.02.01	Belanja Barang	11.740.261,00	7.643.550,00	(4.096.711,00)	65,11		
5.03	5.03.5.04.0.00.02.0000	01.2.01.0001	5.1.02.01.01	Belanja Barang Pakai Habis	11.740.261,00	7.643.550,00	(4.096.711,00)	65,11		
5.03	5.03.5.04.0.00.02.0000	01.2.01.0001	5.1.02.01.01.0024	Belanja Alat/Bahan untuk Kegiatan Kantor-Alat Tulis Kantor	1.955.100,00	1.517.750,00	(437.350,00)	77,63		
5.03	5.03.5.04.0.00.02.0000	01.2.01.0001	5.1.02.01.01.0025	Belanja Alat/Bahan untuk Kegiatan Kantor- Kertas dan Cover	671.000,00	519.800,00	(151.200,00)	77,47		
5.03	5.03.5.04.0.00.02.0000	01.2.01.0001	5.1.02.01.01.0026	Belanja Alat/Bahan untuk Kegiatan Kantor- Bahan Cetak	1.415.161,00	1.042.000,00	(373.161,00)	73,63		
5.03	5.03.5.04.0.00.02.0000	01.2.01.0001	5.1.02.01.01.0027	Belanja Alat/Bahan untuk Kegiatan Kantor-Benda Pos	170.000,00	110.000,00	(60.000,00)	64,71		
5.03	5.03.5.04.0.00.02.0000	01.2.01.0001	5.1.02.01.01.0029	Belanja Alat/Bahan untuk Kegiatan Kantor-Bahan Komputer	6.529.000,00	4.454.000,00	(2.075.000,00)	68,22		
5.03	5.03.5.04.0.00.02.0000	01.2.01.0001	5.1.02.01.01.0052	Belanja Makanan dan Minuman Rapat	1.000.000,00	0,00	(1.000.000,00)	0,00		
5.03	5.03.5.04.0.00.02.0000	01.2.01.0006		KOORDINASI DAN PENYUSUNAN LAPORAN CAPAIAN KINERJA DAN IKHTISAR REALISASI KINERJA SKPD	12.903.664,00	8.423.635,00	(4.480.029,00)	65,28		
5.03	5.03.5.04.0.00.02.0000	01.2.01.0006	5.1	BELANJA OPERASI	12.903.664,00	8.423.635,00	(4.480.029,00)	65,28		
5.03	5.03.5.04.0.00.02.0000	01.2.01.0006	5.1.02	Belanja Barang dan Jasa	12.903.664,00	8.423.635,00	(4.480.029,00)	65,28		
5.03	5.03.5.04.0.00.02.0000	01.2.01.0006	5.1.02.01	Belanja Barang	12.903.664,00	8.423.635,00	(4.480.029,00)	65,28		
5.03	5.03.5.04.0.00.02.0000	01.2.01.0006	5.1.02.01.01	Belanja Barang Pakai Habis	12.903.664,00	8.423.635,00	(4.480.029,00)	65,28		
5.03	5.03.5.04.0.00.02.0000	01.2.01.0006	5.1.02.01.01.0024	Belanja Alat/Bahan untuk Kegiatan Kantor-Alat Tulis Kantor	1.842.900,00	1.462.250,00	(380.650,00)	79,35		
5.03	5.03.5.04.0.00.02.0000	01.2.01.0006	5.1.02.01.01.0025	Belanja Alat/Bahan untuk Kegiatan Kantor- Kertas dan Cover	2.149.000,00	1.670.000,00	(479.000,00)	77,71		
5.03	5.03.5.04.0.00.02.0000	01.2.01.0006	5.1.02.01.01.0026	Belanja Alat/Bahan untuk Kegiatan Kantor- Bahan Cetak	1.212.764,00	881.900,00	(330.864,00)	72,72		
5.03	5.03.5.04.0.00.02.0000	01.2.01.0006	5.1.02.01.01.0027	Belanja Alat/Bahan untuk Kegiatan Kantor-Benda Pos	170.000,00	110.000,00	(60.000,00)	64,71		
5.03	5.03.5.04.0.00.02.0000	01.2.01.0006	5.1.02.01.01.0029	Belanja Alat/Bahan untuk Kegiatan Kantor-Bahan Komputer	6.529.000,00	4.299.485,00	(2.229.515,00)	65,85		
5.03	5.03.5.04.0.00.02.0000	01.2.01.0006	5.1.02.01.01.0052	Belanja Makanan dan Minuman Rapat	1.000.000,00	0,00	(1.000.000,00)	0,00		
5.03	5.03.5.04.0.00.02.0000	1.2.02		ADMINISTRASI KEUANGAN PERANGKAT DAERAH	4.794.212.203,00	4.656.247.001,00	(137.965.202,00)	97,12		
5.03	5.03.5.04.0.00.02.0000	01.2.02.0001		PENYEDIAAN GAJI DAN TUNJANGAN ASN	4.794.212.203,00	4.656.247.001,00	(137.965.202,00)	97,12		
5.03	5.03.5.04.0.00.02.0000	01.2.02.0001	5.1	BELANJA OPERASI	4.794.212.203,00	4.656.247.001,00	(137.965.202,00)	97,12		
5.03	5.03.5.04.0.00.02.0000	01.2.02.0001	5.1.01	Belanja Pegawai	4.794.212.203,00	4.656.247.001,00	(137.965.202,00)	97,12		
5.03	5.03.5.04.0.00.02.0000	01.2.02.0001	5.1.01.01	Belanja Gaji dan Tunjangan ASN	3.320.112.723,00	3.251.355.995,00	(68.756.728,00)	97,93		
5.03	5.03.5.04.0.00.02.0000	01.2.02.0001	5.1.01.01.01	Belanja Gaji Pokok ASN	2.521.057.248,00	2.486.727.956,00	(34.329.292,00)	98,64		
5.03	5.03.5.04.0.00.02.0000	01.2.02.0001	5.1.01.01.01.0001	Belanja Gaji Pokok PNS	1.464.997.989,00	1.444.767.390,00	(20.230.599,00)	98,62		
5.03	5.03.5.04.0.00.02.0000	01.2.02.0001	5.1.01.01.01.0002	Belanja Gaji Pokok PPPK	1.056.059.259,00	1.041.960.566,00	(14.098.693,00)	98,66		
5.03	5.03.5.04.0.00.02.0000	01.2.02.0001	5.1.01.01.02	Belanja Tunjangan Keluarga ASN	190.227.676,00	180.372.533,00	(9.855.143,00)	94,82		
5.03	5.03.5.04.0.00.02.0000	01.2.02.0001	5.1.01.01.02.0001	Belanja Tunjangan Keluarga PNS	138.734.365,00	132.811.816,00	(5.922.549,00)	95,73		

Kode Rekening				Uraian	Anggaran	Realisasi	Bertambah (Berkurang)	%	Dasar Hukum	Keterangan
5.03	5.03.5.04.0.00.02.0000	01.2.02.0001	5.1.01.01.02.0002	Belanja Tunjangan Keluarga PPPK	51.493.311,00	47.560.717,00	(3.932.594,00)	92,36		
5.03	5.03.5.04.0.00.02.0000	01.2.02.0001	5.1.01.01.03	Belanja Tunjangan Jabatan ASN	102.465.006,00	98.220.000,00	(4.245.006,00)	95,86		
5.03	5.03.5.04.0.00.02.0000	01.2.02.0001	5.1.01.01.03.0001	Belanja Tunjangan Jabatan PNS	102.465.006,00	98.220.000,00	(4.245.006,00)	95,86		
5.03	5.03.5.04.0.00.02.0000	01.2.02.0001	5.1.01.01.04	Belanja Tunjangan Fungsional ASN	74.638.001,00	73.542.000,00	(1.096.001,00)	98,53		
5.03	5.03.5.04.0.00.02.0000	01.2.02.0001	5.1.01.01.04.0001	Belanja Tunjangan Fungsional PNS	73.984.001,00	73.542.000,00	(442.001,00)	99,40		
5.03	5.03.5.04.0.00.02.0000	01.2.02.0001	5.1.01.01.04.0002	Belanja Tunjangan Fungsional PPPK	654.000,00	0,00	(654.000,00)	0,00		
5.03	5.03.5.04.0.00.02.0000	01.2.02.0001	5.1.01.01.05	Belanja Tunjangan Fungsional Umum ASN	103.338.509,00	101.962.500,00	(1.376.009,00)	98,67		
5.03	5.03.5.04.0.00.02.0000	01.2.02.0001	5.1.01.01.05.0001	Belanja Tunjangan Fungsional Umum PNS	40.515.006,00	40.330.000,00	(185.006,00)	99,54		
5.03	5.03.5.04.0.00.02.0000	01.2.02.0001	5.1.01.01.05.0002	Belanja Tunjangan Fungsional Umum PPPK	62.823.503,00	61.632.500,00	(1.191.003,00)	98,10		
5.03	5.03.5.04.0.00.02.0000	01.2.02.0001	5.1.01.01.06	Belanja Tunjangan Beras ASN	126.811.050,00	123.699.395,00	(3.111.655,00)	97,55		
5.03	5.03.5.04.0.00.02.0000	01.2.02.0001	5.1.01.01.06.0001	Belanja Tunjangan Beras PNS	79.806.846,00	78.358.440,00	(1.448.406,00)	98,19		
5.03	5.03.5.04.0.00.02.0000	01.2.02.0001	5.1.01.01.06.0002	Belanja Tunjangan Beras PPPK	47.004.204,00	45.340.955,00	(1.663.249,00)	96,46		
5.03	5.03.5.04.0.00.02.0000	01.2.02.0001	5.1.01.01.07	Belanja Tunjangan PPh/Tunjangan Khusus ASN	22.836.194,00	21.433.620,00	(1.402.574,00)	93,86		
5.03	5.03.5.04.0.00.02.0000	01.2.02.0001	5.1.01.01.07.0001	Belanja Tunjangan PPh/Tunjangan Khusus PNS	18.867.828,00	17.765.257,00	(1.102.571,00)	94,16		
5.03	5.03.5.04.0.00.02.0000	01.2.02.0001	5.1.01.01.07.0002	Belanja Tunjangan PPh/Tunjangan Khusus PPPK	3.968.366,00	3.668.363,00	(300.003,00)	92,44		
5.03	5.03.5.04.0.00.02.0000	01.2.02.0001	5.1.01.01.08	Belanja Pembulatan Gaji ASN	43.929,00	41.846,00	(2.083,00)	95,26		
5.03	5.03.5.04.0.00.02.0000	01.2.02.0001	5.1.01.01.08.0001	Belanja Pembulatan Gaji PNS	19.271,00	18.577,00	(694,00)	96,40		
5.03	5.03.5.04.0.00.02.0000	01.2.02.0001	5.1.01.01.08.0002	Belanja Pembulatan Gaji PPPK	24.658,00	23.269,00	(1.389,00)	94,37		
5.03	5.03.5.04.0.00.02.0000	01.2.02.0001	5.1.01.01.09	Belanja Iuran Jaminan Kesehatan ASN	157.192.501,00	144.683.737,00	(12.508.764,00)	92,04		
5.03	5.03.5.04.0.00.02.0000	01.2.02.0001	5.1.01.01.09.0001	Belanja Iuran Jaminan Kesehatan PNS	107.091.804,00	97.349.002,00	(9.742.802,00)	90,90		
5.03	5.03.5.04.0.00.02.0000	01.2.02.0001	5.1.01.01.09.0002	Belanja Iuran Jaminan Kesehatan PPPK	50.100.697,00	47.334.735,00	(2.765.962,00)	94,48		
5.03	5.03.5.04.0.00.02.0000	01.2.02.0001	5.1.01.01.10	Belanja Iuran Jaminan Kecelakaan Kerja ASN	5.296.636,00	5.168.141,00	(128.495,00)	97,57		
5.03	5.03.5.04.0.00.02.0000	01.2.02.0001	5.1.01.01.10.0001	Belanja Iuran Jaminan Kecelakaan Kerja PNS	3.067.474,00	2.977.863,00	(89.611,00)	97,08		
5.03	5.03.5.04.0.00.02.0000	01.2.02.0001	5.1.01.01.10.0002	Belanja Iuran Jaminan Kecelakaan Kerja PPPK	2.229.162,00	2.190.278,00	(38.884,00)	98,26		
5.03	5.03.5.04.0.00.02.0000	01.2.02.0001	5.1.01.01.11	Belanja Iuran Jaminan Kematian ASN	16.205.973,00	15.504.267,00	(701.706,00)	95,67		
5.03	5.03.5.04.0.00.02.0000	01.2.02.0001	5.1.01.01.11.0001	Belanja Iuran Jaminan Kematian PNS	9.537.455,00	8.933.713,00	(603.742,00)	93,67		
5.03	5.03.5.04.0.00.02.0000	01.2.02.0001	5.1.01.01.11.0002	Belanja Iuran Jaminan Kematian PPPK	6.668.518,00	6.570.554,00	(97.964,00)	98,53		
5.03	5.03.5.04.0.00.02.0000	01.2.02.0001	5.1.01.02	Belanja Tambahan Penghasilan ASN	1.474.099.480,00	1.404.891.006,00	(69.208.474,00)	95,31		
5.03	5.03.5.04.0.00.02.0000	01.2.02.0001	5.1.01.02.01	Tambahan Penghasilan berdasarkan Beban Kerja ASN	551.944.419,00	523.519.612,00	(28.424.807,00)	94,85		
5.03	5.03.5.04.0.00.02.0000	01.2.02.0001	5.1.01.02.01.0001	Tambahan Penghasilan berdasarkan Beban Kerja PNS	443.493.757,00	417.135.367,00	(26.358.390,00)	94,06		
5.03	5.03.5.04.0.00.02.0000	01.2.02.0001	5.1.01.02.01.0002	Tambahan Penghasilan berdasarkan Beban Kerja PPPK	108.450.662,00	106.384.245,00	(2.066.417,00)	98,09		
5.03	5.03.5.04.0.00.02.0000	01.2.02.0001	5.1.01.02.03	Tambahan Penghasilan berdasarkan Kondisi Kerja ASN	259.175.748,00	253.708.176,00	(5.467.572,00)	97,89		
5.03	5.03.5.04.0.00.02.0000	01.2.02.0001	5.1.01.02.03.0001	Tambahan Penghasilan berdasarkan Kondisi Kerja PNS	259.175.748,00	253.708.176,00	(5.467.572,00)	97,89		
5.03	5.03.5.04.0.00.02.0000	01.2.02.0001	5.1.01.02.05	Tambahan Penghasilan berdasarkan Prestasi Kerja ASN	662.979.313,00	627.663.218,00	(35.316.095,00)	94,67		
5.03	5.03.5.04.0.00.02.0000	01.2.02.0001	5.1.01.02.05.0001	Tambahan Penghasilan berdasarkan Prestasi Kerja PNS	561.758.628,00	528.371.307,00	(33.387.321,00)	94,06		
5.03	5.03.5.04.0.00.02.0000	01.2.02.0001	5.1.01.02.05.0002	Tambahan Penghasilan berdasarkan Prestasi Kerja PPPK	101.220.685,00	99.291.911,00	(1.928.774,00)	98,09		
5.03	5.03.5.04.0.00.02.0000	1.2.06		ADMINISTRASI UMUM PERANGKAT DAERAH	304.129.974,70	197.167.791,00	(106.962.183,70)	64,83		
5.03	5.03.5.04.0.00.02.0000	01.2.06.0001		PENYEDIAAN KOMPONEN INSTALASI LISTRIK/PENERANGAN BANGUNAN KANTOR	15.730.000,00	0,00	(15.730.000,00)	0,00		
5.03	5.03.5.04.0.00.02.0000	01.2.06.0001	5.1	BELANJA OPERASI	15.730.000,00	0,00	(15.730.000,00)	0,00		
5.03	5.03.5.04.0.00.02.0000	01.2.06.0001	5.1.02	Belanja Barang dan Jasa	15.730.000,00	0,00	(15.730.000,00)	0,00		
5.03	5.03.5.04.0.00.02.0000	01.2.06.0001	5.1.02.01	Belanja Barang	15.730.000,00	0,00	(15.730.000,00)	0,00		
5.03	5.03.5.04.0.00.02.0000	01.2.06.0001	5.1.02.01.01	Belanja Barang Pakai Habis	15.730.000,00	0,00	(15.730.000,00)	0,00		
5.03	5.03.5.04.0.00.02.0000	01.2.06.0001	5.1.02.01.01.0031	Belanja Alat/Bahan untuk Kegiatan Kantor-Alat Listrik	15.730.000,00	0,00	(15.730.000,00)	0,00		
5.03	5.03.5.04.0.00.02.0000	01.2.06.0002		PENYEDIAAN PERALATAN DAN PERLENGKAPAN KANTOR	34.431.000,00	12.862.450,00	(21.568.550,00)	37,36		
5.03	5.03.5.04.0.00.02.0000	01.2.06.0002	5.1	BELANJA OPERASI	34.431.000,00	12.862.450,00	(21.568.550,00)	37,36		
5.03	5.03.5.04.0.00.02.0000	01.2.06.0002	5.1.02	Belanja Barang dan Jasa	34.431.000,00	12.862.450,00	(21.568.550,00)	37,36		

Kode Rekening				Uraian	Anggaran	Realisasi	Bertambah (Berkurang)	%	Dasar Hukum	Keterangan
5.03	5.03.5.04.0.00.02.0000	01.2.06.0002	5.1.02.01	Belanja Barang	33.751.000,00	12.862.450,00	(20.888.550,00)	38,11		
5.03	5.03.5.04.0.00.02.0000	01.2.06.0002	5.1.02.01.01	Belanja Barang Pakai Habis	33.751.000,00	12.862.450,00	(20.888.550,00)	38,11		
5.03	5.03.5.04.0.00.02.0000	01.2.06.0002	5.1.02.01.01.0024	Belanja Alat/Bahan untuk Kegiatan Kantor-Alat Tulis Kantor	3.654.000,00	2.749.300,00	(904.700,00)	75,24		
5.03	5.03.5.04.0.00.02.0000	01.2.06.0002	5.1.02.01.01.0025	Belanja Alat/Bahan untuk Kegiatan Kantor- Kertas dan Cover	9.044.000,00	3.986.250,00	(5.057.750,00)	44,08		
5.03	5.03.5.04.0.00.02.0000	01.2.06.0002	5.1.02.01.01.0027	Belanja Alat/Bahan untuk Kegiatan Kantor-Benda Pos	1.394.000,00	956.900,00	(437.100,00)	68,64		
5.03	5.03.5.04.0.00.02.0000	01.2.06.0002	5.1.02.01.01.0029	Belanja Alat/Bahan untuk Kegiatan Kantor-Bahan Komputer	19.659.000,00	5.170.000,00	(14.489.000,00)	26,30		
5.03	5.03.5.04.0.00.02.0000	01.2.06.0002	5.1.02.02	Belanja Jasa	680.000,00	0,00	(680.000,00)	0,00		
5.03	5.03.5.04.0.00.02.0000	01.2.06.0002	5.1.02.02.01	Belanja Jasa Kantor	680.000,00	0,00	(680.000,00)	0,00		
5.03	5.03.5.04.0.00.02.0000	01.2.06.0002	5.1.02.02.01.0081	Belanja Honorarium Pengadaan Barang/Jasa	680.000,00	0,00	(680.000,00)	0,00		
5.03	5.03.5.04.0.00.02.0000	01.2.06.0004		PENYEDIAAN BAHAN LOGISTIK KANTOR	14.054.500,00	8.131.353,00	(5.923.147,00)	57,86		
5.03	5.03.5.04.0.00.02.0000	01.2.06.0004	5.1	BELANJA OPERASI	14.054.500,00	8.131.353,00	(5.923.147,00)	57,86		
5.03	5.03.5.04.0.00.02.0000	01.2.06.0004	5.1.02	Belanja Barang dan Jasa	14.054.500,00	8.131.353,00	(5.923.147,00)	57,86		
5.03	5.03.5.04.0.00.02.0000	01.2.06.0004	5.1.02.01	Belanja Barang	13.374.500,00	8.131.353,00	(5.243.147,00)	60,80		
5.03	5.03.5.04.0.00.02.0000	01.2.06.0004	5.1.02.01.01	Belanja Barang Pakai Habis	13.374.500,00	8.131.353,00	(5.243.147,00)	60,80		
5.03	5.03.5.04.0.00.02.0000	01.2.06.0004	5.1.02.01.01.0045	Belanja Natura dan Pakan-Natura dan Pakan Lainnya	9.744.500,00	8.131.353,00	(1.613.147,00)	83,45		
5.03	5.03.5.04.0.00.02.0000	01.2.06.0004	5.1.02.01.01.0058	Belanja Makanan dan Minuman Aktivitas Lapangan	3.630.000,00	0,00	(3.630.000,00)	0,00		
5.03	5.03.5.04.0.00.02.0000	01.2.06.0004	5.1.02.02	Belanja Jasa	680.000,00	0,00	(680.000,00)	0,00		
5.03	5.03.5.04.0.00.02.0000	01.2.06.0004	5.1.02.02.01	Belanja Jasa Kantor	680.000,00	0,00	(680.000,00)	0,00		
5.03	5.03.5.04.0.00.02.0000	01.2.06.0004	5.1.02.02.01.0081	Belanja Honorarium Pengadaan Barang/Jasa	680.000,00	0,00	(680.000,00)	0,00		
5.03	5.03.5.04.0.00.02.0000	01.2.06.0005		PENYEDIAAN BARANG CETAKAN DAN PENGGANDAAN	9.428.474,70	540.000,00	(8.888.474,70)	5,73		
5.03	5.03.5.04.0.00.02.0000	01.2.06.0005	5.1	BELANJA OPERASI	9.428.474,70	540.000,00	(8.888.474,70)	5,73		
5.03	5.03.5.04.0.00.02.0000	01.2.06.0005	5.1.02	Belanja Barang dan Jasa	9.428.474,70	540.000,00	(8.888.474,70)	5,73		
5.03	5.03.5.04.0.00.02.0000	01.2.06.0005	5.1.02.01	Belanja Barang	9.428.474,70	540.000,00	(8.888.474,70)	5,73		
5.03	5.03.5.04.0.00.02.0000	01.2.06.0005	5.1.02.01.01	Belanja Barang Pakai Habis	9.428.474,70	540.000,00	(8.888.474,70)	5,73		
5.03	5.03.5.04.0.00.02.0000	01.2.06.0005	5.1.02.01.01.0026	Belanja Alat/Bahan untuk Kegiatan Kantor- Bahan Cetak	9.428.474,70	540.000,00	(8.888.474,70)	5,73		
5.03	5.03.5.04.0.00.02.0000	01.2.06.0006		PENYEDIAAN BAHAN BACAAN DAN PERATURAN PERUNDANG-UNDANGAN	60.600.000,00	47.220.000,00	(13.380.000,00)	77,92		
5.03	5.03.5.04.0.00.02.0000	01.2.06.0006	5.1	BELANJA OPERASI	60.600.000,00	47.220.000,00	(13.380.000,00)	77,92		
5.03	5.03.5.04.0.00.02.0000	01.2.06.0006	5.1.02	Belanja Barang dan Jasa	60.600.000,00	47.220.000,00	(13.380.000,00)	77,92		
5.03	5.03.5.04.0.00.02.0000	01.2.06.0006	5.1.02.02	Belanja Jasa	60.600.000,00	47.220.000,00	(13.380.000,00)	77,92		
5.03	5.03.5.04.0.00.02.0000	01.2.06.0006	5.1.02.02.01	Belanja Jasa Kantor	60.600.000,00	47.220.000,00	(13.380.000,00)	77,92		
5.03	5.03.5.04.0.00.02.0000	01.2.06.0006	5.1.02.02.01.0062	Belanja Langganan Jurnal/Surat Kabar/Majalah	60.600.000,00	47.220.000,00	(13.380.000,00)	77,92		
5.03	5.03.5.04.0.00.02.0000	01.2.06.0009		PENYELENGGARAAN RAPAT KOORDINASI DAN KONSULTASI SKPD	169.886.000,00	128.413.988,00	(41.472.012,00)	75,59		
5.03	5.03.5.04.0.00.02.0000	01.2.06.0009	5.1	BELANJA OPERASI	169.886.000,00	128.413.988,00	(41.472.012,00)	75,59		
5.03	5.03.5.04.0.00.02.0000	01.2.06.0009	5.1.02	Belanja Barang dan Jasa	169.886.000,00	128.413.988,00	(41.472.012,00)	75,59		
5.03	5.03.5.04.0.00.02.0000	01.2.06.0009	5.1.02.01	Belanja Barang	4.125.000,00	0,00	(4.125.000,00)	0,00		
5.03	5.03.5.04.0.00.02.0000	01.2.06.0009	5.1.02.01.01	Belanja Barang Pakai Habis	4.125.000,00	0,00	(4.125.000,00)	0,00		
5.03	5.03.5.04.0.00.02.0000	01.2.06.0009	5.1.02.01.01.0052	Belanja Makanan dan Minuman Rapat	4.125.000,00	0,00	(4.125.000,00)	0,00		
5.03	5.03.5.04.0.00.02.0000	01.2.06.0009	5.1.02.04	Belanja Perjalanan Dinas	165.761.000,00	128.413.988,00	(37.347.012,00)	77,47		
5.03	5.03.5.04.0.00.02.0000	01.2.06.0009	5.1.02.04.01	Belanja Perjalanan Dinas Dalam Negeri	165.761.000,00	128.413.988,00	(37.347.012,00)	77,47		
5.03	5.03.5.04.0.00.02.0000	01.2.06.0009	5.1.02.04.01.0001	Belanja Perjalanan Dinas Biasa	128.861.000,00	122.123.988,00	(6.737.012,00)	94,77		
5.03	5.03.5.04.0.00.02.0000	01.2.06.0009	5.1.02.04.01.0003	Belanja Perjalanan Dinas Dalam Kota	36.900.000,00	6.290.000,00	(30.610.000,00)	17,05		
5.03	5.03.5.04.0.00.02.0000	1.2.07		PENGADAAN BARANG MILIK DAERAH PENUNJANG URUSAN PEMERINTAH DAERAH	125.414.000,00	123.650.000,00	(1.764.000,00)	98,59		
5.03	5.03.5.04.0.00.02.0000	01.2.07.0005		PENGADAAN MEBEL	125.414.000,00	123.650.000,00	(1.764.000,00)	98,59		
5.03	5.03.5.04.0.00.02.0000	01.2.07.0005	5.1	BELANJA OPERASI	680.000,00	0,00	(680.000,00)	0,00		
5.03	5.03.5.04.0.00.02.0000	01.2.07.0005	5.1.02	Belanja Barang dan Jasa	680.000,00	0,00	(680.000,00)	0,00		

Kode Rekening				Uraian	Anggaran	Realisasi	Bertambah (Berkurang)	%	Dasar Hukum	Keterangan
5.03	5.03.5.04.0.00.02.0000	01.2.07.0005	5.1.02.02	Belanja Jasa	680.000,00	0,00	(680.000,00)	0,00		
5.03	5.03.5.04.0.00.02.0000	01.2.07.0005	5.1.02.02.01	Belanja Jasa Kantor	680.000,00	0,00	(680.000,00)	0,00		
5.03	5.03.5.04.0.00.02.0000	01.2.07.0005	5.1.02.02.01.0081	Belanja Honorarium Pengadaan Barang/Jasa	680.000,00	0,00	(680.000,00)	0,00		
5.03	5.03.5.04.0.00.02.0000	01.2.07.0005	5.2	BELANJA MODAL	124.734.000,00	123.650.000,00	(1.084.000,00)	99,13		
5.03	5.03.5.04.0.00.02.0000	01.2.07.0005	5.2.02	Belanja Modal Peralatan dan Mesin	124.734.000,00	123.650.000,00	(1.084.000,00)	99,13		
5.03	5.03.5.04.0.00.02.0000	01.2.07.0005	5.2.02.05	Belanja Modal Alat Kantor dan Rumah Tangga	124.734.000,00	123.650.000,00	(1.084.000,00)	99,13		
5.03	5.03.5.04.0.00.02.0000	01.2.07.0005	5.2.02.05.02	Belanja Modal Alat Rumah Tangga	109.410.000,00	109.150.000,00	(260.000,00)	99,76		
5.03	5.03.5.04.0.00.02.0000	01.2.07.0005	5.2.02.05.02.0001	Belanja Modal Mebel	109.410.000,00	109.150.000,00	(260.000,00)	99,76		
5.03	5.03.5.04.0.00.02.0000	01.2.07.0005	5.2.02.05.03	Belanja Modal Meja dan Kursi Kerja/Rapat Pejabat	15.324.000,00	14.500.000,00	(824.000,00)	94,62		
5.03	5.03.5.04.0.00.02.0000	01.2.07.0005	5.2.02.05.03.0001	Belanja Modal Meja Kerja Pejabat	9.072.000,00	8.500.000,00	(572.000,00)	93,69		
5.03	5.03.5.04.0.00.02.0000	01.2.07.0005	5.2.02.05.03.0003	Belanja Modal Kursi Kerja Pejabat	6.252.000,00	6.000.000,00	(252.000,00)	95,97		
5.03	**5.03.5.04.0.00.02.0000**	**1.2.08**		**PENYEDIAAN JASA PENUNJANG URUSAN PEMERINTAHAN DAERAH**	**57.400.000,00**	**48.800.000,00**	**(8.600.000,00)**	**85,02**		
5.03	5.03.5.04.0.00.02.0000	01.2.08.0002		PENYEDIAAN JASA KOMUNIKASI, SUMBER DAYA AIR DAN LISTRIK	27.400.000,00	21.330.000,00	(6.070.000,00)	77,85		
5.03	5.03.5.04.0.00.02.0000	01.2.08.0002	5.1	BELANJA OPERASI	27.400.000,00	21.330.000,00	(6.070.000,00)	77,85		
5.03	5.03.5.04.0.00.02.0000	01.2.08.0002	5.1.02	Belanja Barang dan Jasa	27.400.000,00	21.330.000,00	(6.070.000,00)	77,85		
5.03	5.03.5.04.0.00.02.0000	01.2.08.0002	5.1.02.02	Belanja Jasa	27.400.000,00	21.330.000,00	(6.070.000,00)	77,85		
5.03	5.03.5.04.0.00.02.0000	01.2.08.0002	5.1.02.02.01	Belanja Jasa Kantor	23.400.000,00	18.460.000,00	(4.940.000,00)	78,89		
5.03	5.03.5.04.0.00.02.0000	01.2.08.0002	5.1.02.02.01.0060	Belanja Tagihan Air	23.400.000,00	18.460.000,00	(4.940.000,00)	78,89		
5.03	5.03.5.04.0.00.02.0000	01.2.08.0002	5.1.02.02.04	Belanja Sewa Peralatan dan Mesin	4.000.000,00	2.870.000,00	(1.130.000,00)	71,75		
5.03	5.03.5.04.0.00.02.0000	01.2.08.0002	5.1.02.02.04.0407	Belanja Sewa Peralatan Mainframe	4.000.000,00	2.870.000,00	(1.130.000,00)	71,75		
5.03	5.03.5.04.0.00.02.0000	01.2.08.0004		PENYEDIAAN JASA PELAYANAN UMUM KANTOR	30.000.000,00	27.470.000,00	(2.530.000,00)	91,57		
5.03	5.03.5.04.0.00.02.0000	01.2.08.0004	5.1	BELANJA OPERASI	30.000.000,00	27.470.000,00	(2.530.000,00)	91,57		
5.03	5.03.5.04.0.00.02.0000	01.2.08.0004	5.1.02	Belanja Barang dan Jasa	30.000.000,00	27.470.000,00	(2.530.000,00)	91,57		
5.03	5.03.5.04.0.00.02.0000	01.2.08.0004	5.1.02.02	Belanja Jasa	30.000.000,00	27.470.000,00	(2.530.000,00)	91,57		
5.03	5.03.5.04.0.00.02.0000	01.2.08.0004	5.1.02.02.01	Belanja Jasa Kantor	30.000.000,00	27.470.000,00	(2.530.000,00)	91,57		
5.03	5.03.5.04.0.00.02.0000	01.2.08.0004	5.1.02.02.01.0026	Belanja Jasa Tenaga Administrasi	30.000.000,00	27.470.000,00	(2.530.000,00)	91,57		
5.03	**5.03.5.04.0.00.02.0000**	**1.2.09**		**PEMELIHARAAN BARANG MILIK DAERAH PENUNJANG URUSAN PEMERINTAHAN DAERAH**	**118.422.000,00**	**79.741.430,00**	**(38.680.570,00)**	**67,34**		
5.03	5.03.5.04.0.00.02.0000	01.2.09.0001		PENYEDIAAN JASA PEMELIHARAAN, BIAYA PEMELIHARAAN, DAN PAJAK KENDARAAN PERORANGAN DINAS ATAU KENDARAAN DINAS JABATAN	68.800.000,00	38.571.430,00	(30.228.570,00)	56,06		
5.03	5.03.5.04.0.00.02.0000	01.2.09.0001	5.1	BELANJA OPERASI	68.800.000,00	38.571.430,00	(30.228.570,00)	56,06		
5.03	5.03.5.04.0.00.02.0000	01.2.09.0001	5.1.02	Belanja Barang dan Jasa	68.800.000,00	38.571.430,00	(30.228.570,00)	56,06		
5.03	5.03.5.04.0.00.02.0000	01.2.09.0001	5.1.02.01	Belanja Barang	52.800.000,00	28.960.160,00	(23.839.840,00)	54,85		
5.03	5.03.5.04.0.00.02.0000	01.2.09.0001	5.1.02.01.01	Belanja Barang Pakai Habis	52.800.000,00	28.960.160,00	(23.839.840,00)	54,85		
5.03	5.03.5.04.0.00.02.0000	01.2.09.0001	5.1.02.01.01.0004	Belanja Bahan-Bahan Bakar dan Pelumas	52.800.000,00	28.960.160,00	(23.839.840,00)	54,85		
5.03	5.03.5.04.0.00.02.0000	01.2.09.0001	5.1.02.02	Belanja Jasa	4.000.000,00	2.171.270,00	(1.828.730,00)	54,28		
5.03	5.03.5.04.0.00.02.0000	01.2.09.0001	5.1.02.02.01	Belanja Jasa Kantor	4.000.000,00	2.171.270,00	(1.828.730,00)	54,28		
5.03	5.03.5.04.0.00.02.0000	01.2.09.0001	5.1.02.02.01.0067	Belanja Pembayaran Pajak, Bea, dan Perizinan	4.000.000,00	2.171.270,00	(1.828.730,00)	54,28		
5.03	5.03.5.04.0.00.02.0000	01.2.09.0001	5.1.02.03	Belanja Pemeliharaan	12.000.000,00	7.440.000,00	(4.560.000,00)	62,00		
5.03	5.03.5.04.0.00.02.0000	01.2.09.0001	5.1.02.03.02	Belanja Pemeliharaan Peralatan dan Mesin	12.000.000,00	7.440.000,00	(4.560.000,00)	62,00		
5.03	5.03.5.04.0.00.02.0000	01.2.09.0001	5.1.02.03.02.0040	Belanja Pemeliharaan Alat Angkutan-Alat Angkutan Darat Bermotor-Kendaraan Bermotor Khusus	12.000.000,00	7.440.000,00	(4.560.000,00)	62,00		
5.03	5.03.5.04.0.00.02.0000	01.2.09.0006		PEMELIHARAAN PERALATAN DAN MESIN LAINNYA	9.980.000,00	3.795.000,00	(6.185.000,00)	38,03		
5.03	5.03.5.04.0.00.02.0000	01.2.09.0006	5.1	BELANJA OPERASI	9.980.000,00	3.795.000,00	(6.185.000,00)	38,03		
5.03	5.03.5.04.0.00.02.0000	01.2.09.0006	5.1.02	Belanja Barang dan Jasa	9.980.000,00	3.795.000,00	(6.185.000,00)	38,03		
5.03	5.03.5.04.0.00.02.0000	01.2.09.0006	5.1.02.03	Belanja Pemeliharaan	9.980.000,00	3.795.000,00	(6.185.000,00)	38,03		
5.03	5.03.5.04.0.00.02.0000	01.2.09.0006	5.1.02.03.02	Belanja Pemeliharaan Peralatan dan Mesin	9.980.000,00	3.795.000,00	(6.185.000,00)	38,03		

Kode Rekening				Uraian	Anggaran	Realisasi	Bertambah (Berkurang)	%	Dasar Hukum	Keterangan
5.03	5.03.5.04.0.00.02.0000	01.2.09.0006	5.1.02.03.02.0405	Belanja Pemeliharaan Komputer-Komputer Unit-Personal Computer	5.840.000,00	3.795.000,00	(2.045.000,00)	64,98		
5.03	5.03.5.04.0.00.02.0000	01.2.09.0006	5.1.02.03.02.0411	Belanja Pemeliharaan Komputer-Peralatan Komputer-Peralatan	4.140.000,00	0,00	(4.140.000,00)	0,00		
5.03	5.03.5.04.0.00.02.0000	01.2.09.0010		PEMELIHARAAN/REHABILITASI SARANA DAN PRASARANA GEDUNG KANTOR ATAU BANGUNAN LAINNYA	39.642.000,00	37.375.000,00	(2.267.000,00)	94,28		
5.03	5.03.5.04.0.00.02.0000	01.2.09.0010	5.1	BELANJA OPERASI	39.642.000,00	37.375.000,00	(2.267.000,00)	94,28		
5.03	5.03.5.04.0.00.02.0000	01.2.09.0010	5.1.02	Belanja Barang dan Jasa	39.642.000,00	37.375.000,00	(2.267.000,00)	94,28		
5.03	5.03.5.04.0.00.02.0000	01.2.09.0010	5.1.02.01	Belanja Barang	1.752.000,00	0,00	(1.752.000,00)	0,00		
5.03	5.03.5.04.0.00.02.0000	01.2.09.0010	5.1.02.01.01	Belanja Barang Pakai Habis	1.752.000,00	0,00	(1.752.000,00)	0,00		
5.03	5.03.5.04.0.00.02.0000	01.2.09.0010	5.1.02.01.01.0001	Belanja Bahan-Bahan Bangunan dan Konstruksi	1.752.000,00	0,00	(1.752.000,00)	0,00		
5.03	5.03.5.04.0.00.02.0000	01.2.09.0010	5.1.02.03	Belanja Pemeliharaan	37.890.000,00	37.375.000,00	(515.000,00)	98,64		
5.03	5.03.5.04.0.00.02.0000	01.2.09.0010	5.1.02.03.02	Belanja Pemeliharaan Peralatan dan Mesin	37.890.000,00	37.375.000,00	(515.000,00)	98,64		
5.03	5.03.5.04.0.00.02.0000	01.2.09.0010	5.1.02.03.02.0121	Belanja Pemeliharaan Alat Kantor dan Rumah Tangga-Alat Rumah Tangga Alat Pendingin	37.890.000,00	37.375.000,00	(515.000,00)	98,64		
5.03	**5.03.5.04.0.00.02.0000**	**02**		**PROGRAM KEPEGAWAIAN DAERAH**	**1.546.220.500,00**	**1.105.175.340,00**	**(441.045.160,00)**	**71,48**		
5.03	**5.03.5.04.0.00.02.0000**	**2.2.01**		**PENGADAAN, PEMBERHENTIAN DAN INFORMASI KEPEGAWAIAN ASN**	**373.433.100,00**	**270.996.641,00**	**(102.436.459,00)**	**72,57**		
5.03	5.03.5.04.0.00.02.0000	02.2.01.0003		KOORDINASI DAN FASILITASI PENGADAAN PNS DAN PPPK	123.526.000,00	105.298.167,00	(18.227.833,00)	85,24		
5.03	5.03.5.04.0.00.02.0000	02.2.01.0003	5.1	BELANJA OPERASI	123.526.000,00	105.298.167,00	(18.227.833,00)	85,24		
5.03	5.03.5.04.0.00.02.0000	02.2.01.0003	5.1.02	Belanja Barang dan Jasa	123.526.000,00	105.298.167,00	(18.227.833,00)	85,24		
5.03	5.03.5.04.0.00.02.0000	02.2.01.0003	5.1.02.01	Belanja Barang	12.220.000,00	5.116.000,00	(7.104.000,00)	41,87		
5.03	5.03.5.04.0.00.02.0000	02.2.01.0003	5.1.02.01.01	Belanja Barang Pakai Habis	12.220.000,00	5.116.000,00	(7.104.000,00)	41,87		
5.03	5.03.5.04.0.00.02.0000	02.2.01.0003	5.1.02.01.01.0025	Belanja Alat/Bahan untuk Kegiatan Kantor- Kertas dan Cover	5.654.000,00	3.466.000,00	(2.188.000,00)	61,30		
5.03	5.03.5.04.0.00.02.0000	02.2.01.0003	5.1.02.01.01.0026	Belanja Alat/Bahan untuk Kegiatan Kantor- Bahan Cetak	1.056.000,00	0,00	(1.056.000,00)	0,00		
5.03	5.03.5.04.0.00.02.0000	02.2.01.0003	5.1.02.01.01.0027	Belanja Alat/Bahan untuk Kegiatan Kantor-Benda Pos	510.000,00	0,00	(510.000,00)	0,00		
5.03	5.03.5.04.0.00.02.0000	02.2.01.0003	5.1.02.01.01.0058	Belanja Makanan dan Minuman Aktivitas Lapangan	5.000.000,00	1.650.000,00	(3.350.000,00)	33,00		
5.03	5.03.5.04.0.00.02.0000	02.2.01.0003	5.1.02.02	Belanja Jasa	7.380.000,00	2.400.000,00	(4.980.000,00)	32,52		
5.03	5.03.5.04.0.00.02.0000	02.2.01.0003	5.1.02.02.01	Belanja Jasa Kantor	7.380.000,00	2.400.000,00	(4.980.000,00)	32,52		
5.03	5.03.5.04.0.00.02.0000	02.2.01.0003	5.1.02.02.01.0003	Honorarium Narasumber atau Pembahas, Moderator, Pembawa Acara, dan Panitia	6.700.000,00	2.400.000,00	(4.300.000,00)	35,82		
5.03	5.03.5.04.0.00.02.0000	02.2.01.0003	5.1.02.02.01.0081	Belanja Honorarium Pengadaan Barang/Jasa	680.000,00	0,00	(680.000,00)	0,00		
5.03	5.03.5.04.0.00.02.0000	02.2.01.0003	5.1.02.04	Belanja Perjalanan Dinas	103.926.000,00	97.782.167,00	(6.143.833,00)	94,09		
5.03	5.03.5.04.0.00.02.0000	02.2.01.0003	5.1.02.04.01	Belanja Perjalanan Dinas Dalam Negeri	103.926.000,00	97.782.167,00	(6.143.833,00)	94,09		
5.03	5.03.5.04.0.00.02.0000	02.2.01.0003	5.1.02.04.01.0001	Belanja Perjalanan Dinas Biasa	103.926.000,00	97.782.167,00	(6.143.833,00)	94,09		
5.03	5.03.5.04.0.00.02.0000	02.2.01.0006		KOORDINASI PELAKSANAAN ADMINISTRASI PEMBERHENTIAN	37.287.000,00	32.963.685,00	(4.323.315,00)	88,41		
5.03	5.03.5.04.0.00.02.0000	02.2.01.0006	5.1	BELANJA OPERASI	37.287.000,00	32.963.685,00	(4.323.315,00)	88,41		
5.03	5.03.5.04.0.00.02.0000	02.2.01.0006	5.1.02	Belanja Barang dan Jasa	37.287.000,00	32.963.685,00	(4.323.315,00)	88,41		
5.03	5.03.5.04.0.00.02.0000	02.2.01.0006	5.1.02.01	Belanja Barang	11.735.000,00	11.238.010,00	(496.990,00)	95,76		
5.03	5.03.5.04.0.00.02.0000	02.2.01.0006	5.1.02.01.01	Belanja Barang Pakai Habis	11.735.000,00	11.238.010,00	(496.990,00)	95,76		
5.03	5.03.5.04.0.00.02.0000	02.2.01.0006	5.1.02.01.01.0024	Belanja Alat/Bahan untuk Kegiatan Kantor-Alat Tulis Kantor	5.286.000,00	5.238.010,00	(47.990,00)	99,09		
5.03	5.03.5.04.0.00.02.0000	02.2.01.0006	5.1.02.01.01.0029	Belanja Alat/Bahan untuk Kegiatan Kantor-Bahan Komputer	6.449.000,00	6.000.000,00	(449.000,00)	93,04		
5.03	5.03.5.04.0.00.02.0000	02.2.01.0006	5.1.02.04	Belanja Perjalanan Dinas	25.552.000,00	21.725.675,00	(3.826.325,00)	85,03		
5.03	5.03.5.04.0.00.02.0000	02.2.01.0006	5.1.02.04.01	Belanja Perjalanan Dinas Dalam Negeri	25.552.000,00	21.725.675,00	(3.826.325,00)	85,03		
5.03	5.03.5.04.0.00.02.0000	02.2.01.0006	5.1.02.04.01.0001	Belanja Perjalanan Dinas Biasa	25.552.000,00	21.725.675,00	(3.826.325,00)	85,03		
5.03	5.03.5.04.0.00.02.0000	02.2.01.0008		FASILITASI LEMBAGA PROFESI ASN	71.930.000,00	0,00	(71.930.000,00)	0,00		
5.03	5.03.5.04.0.00.02.0000	02.2.01.0008	5.1	BELANJA OPERASI	71.930.000,00	0,00	(71.930.000,00)	0,00		
5.03	5.03.5.04.0.00.02.0000	02.2.01.0008	5.1.02	Belanja Barang dan Jasa	71.930.000,00	0,00	(71.930.000,00)	0,00		
5.03	5.03.5.04.0.00.02.0000	02.2.01.0008	5.1.02.02	Belanja Jasa	71.930.000,00	0,00	(71.930.000,00)	0,00		
5.03	5.03.5.04.0.00.02.0000	02.2.01.0008	5.1.02.02.01	Belanja Jasa Kantor	71.930.000,00	0,00	(71.930.000,00)	0,00		

Kode Rekening				Uraian	Anggaran	Realisasi	Bertambah (Berkurang)	%	Dasar Hukum	Keterangan
5.03	5.03.5.04.0.00.02.0000	02.2.01.0008	5.1.02.02.01.0003	Honorarium Narasumber atau Pembahas, Moderator, Pembawa Acara, dan Panitia	8.680.000,00	0,00	(8.680.000,00)	0,00		
5.03	5.03.5.04.0.00.02.0000	02.2.01.0008	5.1.02.02.01.0004	Honorarium Tim Pelaksana Kegiatan dan Sekretariat Tim Pelaksana Kegiatan	8.250.000,00	0,00	(8.250.000,00)	0,00		
5.03	5.03.5.04.0.00.02.0000	02.2.01.0008	5.1.02.02.01.0020	Belanja Jasa Tenaga Penanganan Sosial	44.000.000,00	0,00	(44.000.000,00)	0,00		
5.03	5.03.5.04.0.00.02.0000	02.2.01.0008	5.1.02.02.01.0029	Belanja Jasa Tenaga Ahli	11.000.000,00	0,00	(11.000.000,00)	0,00		
5.03	5.03.5.04.0.00.02.0000	02.2.01.0010		PENGELOLAAN SISTEM INFORMASI KEPEGAWAIAN	140.690.100,00	132.734.789,00	(7.955.311,00)	94,35		
5.03	5.03.5.04.0.00.02.0000	02.2.01.0010	5.1	BELANJA OPERASI	140.690.100,00	132.734.789,00	(7.955.311,00)	94,35		
5.03	5.03.5.04.0.00.02.0000	02.2.01.0010	5.1.02	Belanja Barang dan Jasa	140.690.100,00	132.734.789,00	(7.955.311,00)	94,35		
5.03	5.03.5.04.0.00.02.0000	02.2.01.0010	5.1.02.01	Belanja Barang	6.506.100,00	4.665.500,00	(1.840.600,00)	71,71		
5.03	5.03.5.04.0.00.02.0000	02.2.01.0010	5.1.02.01.01	Belanja Barang Pakai Habis	6.506.100,00	4.665.500,00	(1.840.600,00)	71,71		
5.03	5.03.5.04.0.00.02.0000	02.2.01.0010	5.1.02.01.01.0024	Belanja Alat/Bahan untuk Kegiatan Kantor-Alat Tulis Kantor	1.404.100,00	1.183.500,00	(220.600,00)	84,29		
5.03	5.03.5.04.0.00.02.0000	02.2.01.0010	5.1.02.01.01.0025	Belanja Alat/Bahan untuk Kegiatan Kantor- Kertas dan Cover	849.000,00	692.000,00	(157.000,00)	81,51		
5.03	5.03.5.04.0.00.02.0000	02.2.01.0010	5.1.02.01.01.0026	Belanja Alat/Bahan untuk Kegiatan Kantor- Bahan Cetak	1.000.000,00	0,00	(1.000.000,00)	0,00		
5.03	5.03.5.04.0.00.02.0000	02.2.01.0010	5.1.02.01.01.0027	Belanja Alat/Bahan untuk Kegiatan Kantor-Benda Pos	340.000,00	0,00	(340.000,00)	0,00		
5.03	5.03.5.04.0.00.02.0000	02.2.01.0010	5.1.02.01.01.0029	Belanja Alat/Bahan untuk Kegiatan Kantor-Bahan Komputer	2.913.000,00	2.790.000,00	(123.000,00)	95,78		
5.03	5.03.5.04.0.00.02.0000	02.2.01.0010	5.1.02.02	Belanja Jasa	92.020.000,00	90.632.000,00	(1.388.000,00)	98,49		
5.03	5.03.5.04.0.00.02.0000	02.2.01.0010	5.1.02.02.01	Belanja Jasa Kantor	1.360.000,00	0,00	(1.360.000,00)	0,00		
5.03	5.03.5.04.0.00.02.0000	02.2.01.0010	5.1.02.02.01.0081	Belanja Honorarium Pengadaan Barang/Jasa	1.360.000,00	0,00	(1.360.000,00)	0,00		
5.03	5.03.5.04.0.00.02.0000	02.2.01.0010	5.1.02.02.04	Belanja Sewa Peralatan dan Mesin	90.660.000,00	90.632.000,00	(28.000,00)	99,97		
5.03	5.03.5.04.0.00.02.0000	02.2.01.0010	5.1.02.02.04.0410	Belanja Sewa Peralatan Jaringan	90.660.000,00	90.632.000,00	(28.000,00)	99,97		
5.03	5.03.5.04.0.00.02.0000	02.2.01.0010	5.1.02.03	Belanja Pemeliharaan	20.000.000,00	19.770.000,00	(230.000,00)	98,85		
5.03	5.03.5.04.0.00.02.0000	02.2.01.0010	5.1.02.03.06	Belanja Pemeliharaan Aset Tidak Berwujud	20.000.000,00	19.770.000,00	(230.000,00)	98,85		
5.03	5.03.5.04.0.00.02.0000	02.2.01.0010	5.1.02.03.06.0005	Belanja Pemeliharaan Aset Tidak Berwujud-Software	20.000.000,00	19.770.000,00	(230.000,00)	98,85		
5.03	5.03.5.04.0.00.02.0000	02.2.01.0010	5.1.02.04	Belanja Perjalanan Dinas	22.164.000,00	17.667.289,00	(4.496.711,00)	79,71		
5.03	5.03.5.04.0.00.02.0000	02.2.01.0010	5.1.02.04.01	Belanja Perjalanan Dinas Dalam Negeri	22.164.000,00	17.667.289,00	(4.496.711,00)	79,71		
5.03	5.03.5.04.0.00.02.0000	02.2.01.0010	5.1.02.04.01.0001	Belanja Perjalanan Dinas Biasa	22.164.000,00	17.667.289,00	(4.496.711,00)	79,71		
5.03	**5.03.5.04.0.00.02.0000**	**2.2.02**		**MUTASI DAN PROMOSI ASN**	**903.606.000,00**	**619.014.023,00**	**(284.591.977,00)**	**68,50**		
5.03	5.03.5.04.0.00.02.0000	02.2.02.0003		PENGELOLAAN PROMOSI ASN	903.606.000,00	619.014.023,00	(284.591.977,00)	68,50		
5.03	5.03.5.04.0.00.02.0000	02.2.02.0003	5.1	BELANJA OPERASI	903.606.000,00	619.014.023,00	(284.591.977,00)	68,50		
5.03	5.03.5.04.0.00.02.0000	02.2.02.0003	5.1.02	Belanja Barang dan Jasa	903.606.000,00	619.014.023,00	(284.591.977,00)	68,50		
5.03	5.03.5.04.0.00.02.0000	02.2.02.0003	5.1.02.01	Belanja Barang	54.620.000,00	37.843.920,00	(16.776.080,00)	69,29		
5.03	5.03.5.04.0.00.02.0000	02.2.02.0003	5.1.02.01.01	Belanja Barang Pakai Habis	54.620.000,00	37.843.920,00	(16.776.080,00)	69,29		
5.03	5.03.5.04.0.00.02.0000	02.2.02.0003	5.1.02.01.01.0024	Belanja Alat/Bahan untuk Kegiatan Kantor-Alat Tulis Kantor	3.031.000,00	2.703.000,00	(328.000,00)	89,18		
5.03	5.03.5.04.0.00.02.0000	02.2.02.0003	5.1.02.01.01.0025	Belanja Alat/Bahan untuk Kegiatan Kantor- Kertas dan Cover	1.439.000,00	1.140.000,00	(299.000,00)	79,22		
5.03	5.03.5.04.0.00.02.0000	02.2.02.0003	5.1.02.01.01.0029	Belanja Alat/Bahan untuk Kegiatan Kantor-Bahan Komputer	1.300.000,00	1.271.000,00	(29.000,00)	97,77		
5.03	5.03.5.04.0.00.02.0000	02.2.02.0003	5.1.02.01.01.0058	Belanja Makanan dan Minuman Aktivitas Lapangan	48.850.000,00	32.729.920,00	(16.120.080,00)	67,00		
5.03	5.03.5.04.0.00.02.0000	02.2.02.0003	5.1.02.02	Belanja Jasa	607.900.000,00	421.350.000,00	(186.550.000,00)	69,31		
5.03	5.03.5.04.0.00.02.0000	02.2.02.0003	5.1.02.02.01	Belanja Jasa Kantor	592.900.000,00	419.100.000,00	(173.800.000,00)	70,69		
5.03	5.03.5.04.0.00.02.0000	02.2.02.0003	5.1.02.02.01.0003	Honorarium Narasumber atau Pembahas, Moderator, Pembawa Acara, dan Panitia	7.650.000,00	1.600.000,00	(6.050.000,00)	20,92		
5.03	5.03.5.04.0.00.02.0000	02.2.02.0003	5.1.02.02.01.0029	Belanja Jasa Tenaga Ahli	560.500.000,00	417.500.000,00	(143.000.000,00)	74,49		
5.03	5.03.5.04.0.00.02.0000	02.2.02.0003	5.1.02.02.01.0030	Belanja Jasa Tenaga Kebersihan	6.750.000,00	0,00	(6.750.000,00)	0,00		
5.03	5.03.5.04.0.00.02.0000	02.2.02.0003	5.1.02.02.01.0055	Belanja Jasa Iklan/Reklame, Film, dan Pemotretan	18.000.000,00	0,00	(18.000.000,00)	0,00		
5.03	5.03.5.04.0.00.02.0000	02.2.02.0003	5.1.02.02.04	Belanja Sewa Peralatan dan Mesin	15.000.000,00	2.250.000,00	(12.750.000,00)	15,00		
5.03	5.03.5.04.0.00.02.0000	02.2.02.0003	5.1.02.02.04.0123	Belanja Sewa Alat Rumah Tangga Lainnya (Home Use)	15.000.000,00	2.250.000,00	(12.750.000,00)	15,00		
5.03	5.03.5.04.0.00.02.0000	02.2.02.0003	5.1.02.04	Belanja Perjalanan Dinas	241.086.000,00	159.820.103,00	(81.265.897,00)	66,29		

Kode Rekening				Uraian	Anggaran	Realisasi	Bertambah (Berkurang)	%	Dasar Hukum	Keterangan
5.03	5.03.5.04.0.00.02.0000	02.2.02.0003	5.1.02.04.01	Belanja Perjalanan Dinas Dalam Negeri	241.086.000,00	159.820.103,00	(81.265.897,00)	66,29		
5.03	5.03.5.04.0.00.02.0000	02.2.02.0003	5.1.02.04.01.0001	Belanja Perjalanan Dinas Biasa	151.986.000,00	143.846.504,00	(8.139.496,00)	94,64		
5.03	5.03.5.04.0.00.02.0000	02.2.02.0003	5.1.02.04.01.0003	Belanja Perjalanan Dinas Dalam Kota	89.100.000,00	15.973.599,00	(73.126.401,00)	17,93		
5.03	**5.03.5.04.0.00.02.0000**	**2.2.03**		**PENGEMBANGAN KOMPETENSI ASN**	**123.790.400,00**	**123.489.000,00**	**(301.400,00)**	**99,76**		
5.03	5.03.5.04.0.00.02.0000	02.2.03.0004		PENGELOLAAN PENDIDIKAN LANJUTAN ASN	123.790.400,00	123.489.000,00	(301.400,00)	99,76		
5.03	5.03.5.04.0.00.02.0000	02.2.03.0004	5.1	BELANJA OPERASI	123.790.400,00	123.489.000,00	(301.400,00)	99,76		
5.03	5.03.5.04.0.00.02.0000	02.2.03.0004	5.1.02	Belanja Barang dan Jasa	123.790.400,00	123.489.000,00	(301.400,00)	99,76		
5.03	5.03.5.04.0.00.02.0000	02.2.03.0004	5.1.02.01	Belanja Barang	3.790.400,00	3.489.000,00	(301.400,00)	92,05		
5.03	5.03.5.04.0.00.02.0000	02.2.03.0004	5.1.02.01.01	Belanja Barang Pakai Habis	3.790.400,00	3.489.000,00	(301.400,00)	92,05		
5.03	5.03.5.04.0.00.02.0000	02.2.03.0004	5.1.02.01.01.0024	Belanja Alat/Bahan untuk Kegiatan Kantor-Alat Tulis Kantor	1.623.400,00	1.459.000,00	(164.400,00)	89,87		
5.03	5.03.5.04.0.00.02.0000	02.2.03.0004	5.1.02.01.01.0025	Belanja Alat/Bahan untuk Kegiatan Kantor- Kertas dan Cover	1.271.000,00	1.140.000,00	(131.000,00)	89,69		
5.03	5.03.5.04.0.00.02.0000	02.2.03.0004	5.1.02.01.01.0029	Belanja Alat/Bahan untuk Kegiatan Kantor-Bahan Komputer	896.000,00	890.000,00	(6.000,00)	99,33		
5.03	5.03.5.04.0.00.02.0000	02.2.03.0004	5.1.02.02	Belanja Jasa	120.000.000,00	120.000.000,00	0,00	100,00		
5.03	5.03.5.04.0.00.02.0000	02.2.03.0004	5.1.02.02.11	Belanja Beasiswa Pendidikan PNS	120.000.000,00	120.000.000,00	0,00	100,00		
5.03	5.03.5.04.0.00.02.0000	02.2.03.0004	5.1.02.02.11.0002	Belanja Beasiswa Tugas Belajar S2	120.000.000,00	120.000.000,00	0,00	100,00		
5.03	**5.03.5.04.0.00.02.0000**	**2.2.04**		**PENILAIAN DAN EVALUASI KINERJA APARATUR**	**145.391.000,00**	**91.675.676,00**	**(53.715.324,00)**	**63,05**		
5.03	5.03.5.04.0.00.02.0000	02.2.04.0002		PELAKSANAAN PENILAIAN DAN EVALUASI KINERJA APARATUR	21.513.500,00	15.637.583,00	(5.875.917,00)	72,69		
5.03	5.03.5.04.0.00.02.0000	02.2.04.0002	5.1	BELANJA OPERASI	21.513.500,00	15.637.583,00	(5.875.917,00)	72,69		
5.03	5.03.5.04.0.00.02.0000	02.2.04.0002	5.1.02	Belanja Barang dan Jasa	21.513.500,00	15.637.583,00	(5.875.917,00)	72,69		
5.03	5.03.5.04.0.00.02.0000	02.2.04.0002	5.1.02.01	Belanja Barang	6.247.500,00	5.519.490,00	(728.010,00)	88,35		
5.03	5.03.5.04.0.00.02.0000	02.2.04.0002	5.1.02.01.01	Belanja Barang Pakai Habis	6.247.500,00	5.519.490,00	(728.010,00)	88,35		
5.03	5.03.5.04.0.00.02.0000	02.2.04.0002	5.1.02.01.01.0024	Belanja Alat/Bahan untuk Kegiatan Kantor-Alat Tulis Kantor	1.090.000,00	981.975,00	(108.025,00)	90,09		
5.03	5.03.5.04.0.00.02.0000	02.2.04.0002	5.1.02.01.01.0025	Belanja Alat/Bahan untuk Kegiatan Kantor- Kertas dan Cover	1.805.000,00	1.443.965,00	(361.035,00)	80,00		
5.03	5.03.5.04.0.00.02.0000	02.2.04.0002	5.1.02.01.01.0026	Belanja Alat/Bahan untuk Kegiatan Kantor- Bahan Cetak	659.500,00	593.550,00	(65.950,00)	90,00		
5.03	5.03.5.04.0.00.02.0000	02.2.04.0002	5.1.02.01.01.0027	Belanja Alat/Bahan untuk Kegiatan Kantor-Benda Pos	170.000,00	110.000,00	(60.000,00)	64,71		
5.03	5.03.5.04.0.00.02.0000	02.2.04.0002	5.1.02.01.01.0029	Belanja Alat/Bahan untuk Kegiatan Kantor-Bahan Komputer	2.523.000,00	2.390.000,00	(133.000,00)	94,73		
5.03	5.03.5.04.0.00.02.0000	02.2.04.0002	5.1.02.04	Belanja Perjalanan Dinas	15.266.000,00	10.118.093,00	(5.147.907,00)	66,28		
5.03	5.03.5.04.0.00.02.0000	02.2.04.0002	5.1.02.04.01	Belanja Perjalanan Dinas Dalam Negeri	15.266.000,00	10.118.093,00	(5.147.907,00)	66,28		
5.03	5.03.5.04.0.00.02.0000	02.2.04.0002	5.1.02.04.01.0001	Belanja Perjalanan Dinas Biasa	15.266.000,00	10.118.093,00	(5.147.907,00)	66,28		
5.03	5.03.5.04.0.00.02.0000	02.2.04.0003		EVALUASI HASIL PENILAIAN DAN EVALUASI KINERJA APARATUR	37.754.500,00	35.668.071,00	(2.086.429,00)	94,47		
5.03	5.03.5.04.0.00.02.0000	02.2.04.0003	5.1	BELANJA OPERASI	37.754.500,00	35.668.071,00	(2.086.429,00)	94,47		
5.03	5.03.5.04.0.00.02.0000	02.2.04.0003	5.1.02	Belanja Barang dan Jasa	37.754.500,00	35.668.071,00	(2.086.429,00)	94,47		
5.03	5.03.5.04.0.00.02.0000	02.2.04.0003	5.1.02.01	Belanja Barang	9.256.500,00	8.429.950,00	(826.550,00)	91,07		
5.03	5.03.5.04.0.00.02.0000	02.2.04.0003	5.1.02.01.01	Belanja Barang Pakai Habis	9.256.500,00	8.429.950,00	(826.550,00)	91,07		
5.03	5.03.5.04.0.00.02.0000	02.2.04.0003	5.1.02.01.01.0024	Belanja Alat/Bahan untuk Kegiatan Kantor-Alat Tulis Kantor	833.000,00	694.230,00	(138.770,00)	83,34		
5.03	5.03.5.04.0.00.02.0000	02.2.04.0003	5.1.02.01.01.0025	Belanja Alat/Bahan untuk Kegiatan Kantor- Kertas dan Cover	1.165.000,00	915.000,00	(250.000,00)	78,54		
5.03	5.03.5.04.0.00.02.0000	02.2.04.0003	5.1.02.01.01.0026	Belanja Alat/Bahan untuk Kegiatan Kantor- Bahan Cetak	301.500,00	180.900,00	(120.600,00)	60,00		
5.03	5.03.5.04.0.00.02.0000	02.2.04.0003	5.1.02.01.01.0027	Belanja Alat/Bahan untuk Kegiatan Kantor-Benda Pos	170.000,00	119.820,00	(50.180,00)	70,48		
5.03	5.03.5.04.0.00.02.0000	02.2.04.0003	5.1.02.01.01.0029	Belanja Alat/Bahan untuk Kegiatan Kantor-Bahan Komputer	6.787.000,00	6.520.000,00	(267.000,00)	96,07		
5.03	5.03.5.04.0.00.02.0000	02.2.04.0003	5.1.02.04	Belanja Perjalanan Dinas	28.498.000,00	27.238.121,00	(1.259.879,00)	95,58		
5.03	5.03.5.04.0.00.02.0000	02.2.04.0003	5.1.02.04.01	Belanja Perjalanan Dinas Dalam Negeri	28.498.000,00	27.238.121,00	(1.259.879,00)	95,58		
5.03	5.03.5.04.0.00.02.0000	02.2.04.0003	5.1.02.04.01.0001	Belanja Perjalanan Dinas Biasa	28.498.000,00	27.238.121,00	(1.259.879,00)	95,58		
5.03	5.03.5.04.0.00.02.0000	02.2.04.0005		PENGELOLAAN TANDA JASA BAGI PEGAWAI	35.238.000,00	19.217.300,00	(16.020.700,00)	54,54		
5.03	5.03.5.04.0.00.02.0000	02.2.04.0005	5.1	BELANJA OPERASI	35.238.000,00	19.217.300,00	(16.020.700,00)	54,54		
5.03	5.03.5.04.0.00.02.0000	02.2.04.0005	5.1.02	Belanja Barang dan Jasa	35.238.000,00	19.217.300,00	(16.020.700,00)	54,54		
5.03	5.03.5.04.0.00.02.0000	02.2.04.0005	5.1.02.01	Belanja Barang	4.975.000,00	2.505.500,00	(2.469.500,00)	50,36		
5.03	5.03.5.04.0.00.02.0000	02.2.04.0005	5.1.02.01.01	Belanja Barang Pakai Habis	4.975.000,00	2.505.500,00	(2.469.500,00)	50,36		

Kode Rekening				Uraian	Anggaran	Realisasi	Bertambah (Berkurang)	%	Dasar Hukum	Keterangan
5.03	5.03.5.04.0.00.02.0000	02.2.04.0005	5.1.02.01.01.0024	Belanja Alat/Bahan untuk Kegiatan Kantor-Alat Tulis Kantor	731.000,00	580.500,00	(150.500,00)	79,41		
5.03	5.03.5.04.0.00.02.0000	02.2.04.0005	5.1.02.01.01.0025	Belanja Alat/Bahan untuk Kegiatan Kantor- Kertas dan Cover	790.000,00	595.000,00	(195.000,00)	75,32		
5.03	5.03.5.04.0.00.02.0000	02.2.04.0005	5.1.02.01.01.0029	Belanja Alat/Bahan untuk Kegiatan Kantor-Bahan Komputer	1.454.000,00	1.330.000,00	(124.000,00)	91,47		
5.03	5.03.5.04.0.00.02.0000	02.2.04.0005	5.1.02.01.01.0058	Belanja Makanan dan Minuman Aktivitas Lapangan	2.000.000,00	0,00	(2.000.000,00)	0,00		
5.03	5.03.5.04.0.00.02.0000	02.2.04.0005	5.1.02.02	Belanja Jasa	8.325.000,00	0,00	(8.325.000,00)	0,00		
5.03	5.03.5.04.0.00.02.0000	02.2.04.0005	5.1.02.02.01	Belanja Jasa Kantor	8.325.000,00	0,00	(8.325.000,00)	0,00		
5.03	5.03.5.04.0.00.02.0000	02.2.04.0005	5.1.02.02.01.0003	Honorarium Narasumber atau Pembahas, Moderator, Pembawa Acara, dan Panitia	7.475.000,00	0,00	(7.475.000,00)	0,00		
5.03	5.03.5.04.0.00.02.0000	02.2.04.0005	5.1.02.02.01.0014	Belanja Jasa Tenaga Kesehatan	400.000,00	0,00	(400.000,00)	0,00		
5.03	5.03.5.04.0.00.02.0000	02.2.04.0005	5.1.02.02.01.0031	Belanja Jasa Tenaga Keamanan	450.000,00	0,00	(450.000,00)	0,00		
5.03	5.03.5.04.0.00.02.0000	02.2.04.0005	5.1.02.04	Belanja Perjalanan Dinas	21.938.000,00	16.711.800,00	(5.226.200,00)	76,18		
5.03	5.03.5.04.0.00.02.0000	02.2.04.0005	5.1.02.04.01	Belanja Perjalanan Dinas Dalam Negeri	21.938.000,00	16.711.800,00	(5.226.200,00)	76,18		
5.03	5.03.5.04.0.00.02.0000	02.2.04.0005	5.1.02.04.01.0001	Belanja Perjalanan Dinas Biasa	21.938.000,00	16.711.800,00	(5.226.200,00)	76,18		
5.03	5.03.5.04.0.00.02.0000	02.2.04.0007		PEMBINAAN DISIPLIN ASN	41.509.000,00	14.623.972,00	(26.885.028,00)	35,23		
5.03	5.03.5.04.0.00.02.0000	02.2.04.0007	5.1	BELANJA OPERASI	41.509.000,00	14.623.972,00	(26.885.028,00)	35,23		
5.03	5.03.5.04.0.00.02.0000	02.2.04.0007	5.1.02	Belanja Barang dan Jasa	41.509.000,00	14.623.972,00	(26.885.028,00)	35,23		
5.03	5.03.5.04.0.00.02.0000	02.2.04.0007	5.1.02.01	Belanja Barang	4.091.000,00	1.475.550,00	(2.615.450,00)	36,07		
5.03	5.03.5.04.0.00.02.0000	02.2.04.0007	5.1.02.01.01	Belanja Barang Pakai Habis	4.091.000,00	1.475.550,00	(2.615.450,00)	36,07		
5.03	5.03.5.04.0.00.02.0000	02.2.04.0007	5.1.02.01.01.0024	Belanja Alat/Bahan untuk Kegiatan Kantor-Alat Tulis Kantor	688.000,00	688.000,00	0,00	100,00		
5.03	5.03.5.04.0.00.02.0000	02.2.04.0007	5.1.02.01.01.0025	Belanja Alat/Bahan untuk Kegiatan Kantor- Kertas dan Cover	833.000,00	787.550,00	(45.450,00)	94,54		
5.03	5.03.5.04.0.00.02.0000	02.2.04.0007	5.1.02.01.01.0027	Belanja Alat/Bahan untuk Kegiatan Kantor-Benda Pos	170.000,00	0,00	(170.000,00)	0,00		
5.03	5.03.5.04.0.00.02.0000	02.2.04.0007	5.1.02.01.01.0052	Belanja Makanan dan Minuman Rapat	2.400.000,00	0,00	(2.400.000,00)	0,00		
5.03	5.03.5.04.0.00.02.0000	02.2.04.0007	5.1.02.04	Belanja Perjalanan Dinas	37.418.000,00	13.148.422,00	(24.269.578,00)	35,14		
5.03	5.03.5.04.0.00.02.0000	02.2.04.0007	5.1.02.04.01	Belanja Perjalanan Dinas Dalam Negeri	37.418.000,00	13.148.422,00	(24.269.578,00)	35,14		
5.03	5.03.5.04.0.00.02.0000	02.2.04.0007	5.1.02.04.01.0001	Belanja Perjalanan Dinas Biasa	32.918.000,00	11.048.422,00	(21.869.578,00)	33,56		
5.03	5.03.5.04.0.00.02.0000	02.2.04.0007	5.1.02.04.01.0003	Belanja Perjalanan Dinas Dalam Kota	4.500.000,00	2.100.000,00	(2.400.000,00)	46,67		
5.03	5.03.5.04.0.00.02.0000	02.2.04.0009		PELAYANAN PROSES IZIN PERCERAIAN PEGAWAI	9.376.000,00	6.528.750,00	(2.847.250,00)	69,63		
5.03	5.03.5.04.0.00.02.0000	02.2.04.0009	5.1	BELANJA OPERASI	9.376.000,00	6.528.750,00	(2.847.250,00)	69,63		
5.03	5.03.5.04.0.00.02.0000	02.2.04.0009	5.1.02	Belanja Barang dan Jasa	9.376.000,00	6.528.750,00	(2.847.250,00)	69,63		
5.03	5.03.5.04.0.00.02.0000	02.2.04.0009	5.1.02.01	Belanja Barang	5.376.000,00	2.528.750,00	(2.847.250,00)	47,04		
5.03	5.03.5.04.0.00.02.0000	02.2.04.0009	5.1.02.01.01	Belanja Barang Pakai Habis	5.376.000,00	2.528.750,00	(2.847.250,00)	47,04		
5.03	5.03.5.04.0.00.02.0000	02.2.04.0009	5.1.02.01.01.0024	Belanja Alat/Bahan untuk Kegiatan Kantor-Alat Tulis Kantor	943.000,00	943.000,00	0,00	100,00		
5.03	5.03.5.04.0.00.02.0000	02.2.04.0009	5.1.02.01.01.0025	Belanja Alat/Bahan untuk Kegiatan Kantor- Kertas dan Cover	1.165.000,00	1.053.750,00	(111.250,00)	90,45		
5.03	5.03.5.04.0.00.02.0000	02.2.04.0009	5.1.02.01.01.0029	Belanja Alat/Bahan untuk Kegiatan Kantor-Bahan Komputer	868.000,00	532.000,00	(336.000,00)	61,29		
5.03	5.03.5.04.0.00.02.0000	02.2.04.0009	5.1.02.01.01.0052	Belanja Makanan dan Minuman Rapat	2.400.000,00	0,00	(2.400.000,00)	0,00		
5.03	5.03.5.04.0.00.02.0000	02.2.04.0009	5.1.02.02	Belanja Jasa	4.000.000,00	4.000.000,00	0,00	100,00		
5.03	5.03.5.04.0.00.02.0000	02.2.04.0009	5.1.02.02.01	Belanja Jasa Kantor	4.000.000,00	4.000.000,00	0,00	100,00		
5.03	5.03.5.04.0.00.02.0000	02.2.04.0009	5.1.02.02.01.0029	Belanja Jasa Tenaga Ahli	4.000.000,00	4.000.000,00	0,00	100,00		
5.04	**5.03.5.04.0.00.02.0000**	**02**		**PROGRAM PENGEMBANGAN SUMBER DAYA MANUSIA**	**34.696.000,00**	**19.853.000,00**	**(14.843.000,00)**	**57,22**		
5.04	**5.03.5.04.0.00.02.0000**	**2.2.01**		**PENGEMBANGAN KOMPETENSI TEKNIS**	**34.696.000,00**	**19.853.000,00**	**(14.843.000,00)**	**57,22**		
5.04	5.03.5.04.0.00.02.0000	02.2.01.0003		PENYELENGGARAAN PENGEMBANGAN KOMPETENSI TEKNIS UMUM, INTI, DAN PILIHAN BAGI JABATAN ADMINISTRASI PENYELENGGARA URUSAN PEMERINTAHAN KONKUREN, PERANGKAT DAERAH PENUNJANG, DAN URUSAN PEMERINTAHAN UMUM	34.696.000,00	19.853.000,00	(14.843.000,00)	57,22		
5.04	5.03.5.04.0.00.02.0000	02.2.01.0003	5.1	BELANJA OPERASI	34.696.000,00	19.853.000,00	(14.843.000,00)	57,22		
5.04	5.03.5.04.0.00.02.0000	02.2.01.0003	5.1.02	Belanja Barang dan Jasa	34.696.000,00	19.853.000,00	(14.843.000,00)	57,22		
5.04	5.03.5.04.0.00.02.0000	02.2.01.0003	5.1.02.01	Belanja Barang	9.946.000,00	5.953.000,00	(3.993.000,00)	59,85		
5.04	5.03.5.04.0.00.02.0000	02.2.01.0003	5.1.02.01.01	Belanja Barang Pakai Habis	9.946.000,00	5.953.000,00	(3.993.000,00)	59,85		

Kode Rekening				Uraian	Anggaran	Realisasi	Bertambah (Berkurang)	%	Dasar Hukum	Keterangan
5.04	5.03.5.04.0.00.02.0000	02.2.01.0003	5.1.02.01.01.0024	Belanja Alat/Bahan untuk Kegiatan Kantor-Alat Tulis Kantor	1.130.000,00	1.046.000,00	(84.000,00)	92,57		
5.04	5.03.5.04.0.00.02.0000	02.2.01.0003	5.1.02.01.01.0025	Belanja Alat/Bahan untuk Kegiatan Kantor- Kertas dan Cover	896.000,00	800.000,00	(96.000,00)	89,29		
5.04	5.03.5.04.0.00.02.0000	02.2.01.0003	5.1.02.01.01.0029	Belanja Alat/Bahan untuk Kegiatan Kantor-Bahan Komputer	640.000,00	635.000,00	(5.000,00)	99,22		
5.04	5.03.5.04.0.00.02.0000	02.2.01.0003	5.1.02.01.01.0058	Belanja Makanan dan Minuman Aktivitas Lapangan	7.280.000,00	3.472.000,00	(3.808.000,00)	47,69		
5.04	5.03.5.04.0.00.02.0000	02.2.01.0003	5.1.02.02	Belanja Jasa	24.750.000,00	13.900.000,00	(10.850.000,00)	56,16		
5.04	5.03.5.04.0.00.02.0000	02.2.01.0003	5.1.02.02.01	Belanja Jasa Kantor	24.750.000,00	13.900.000,00	(10.850.000,00)	56,16		
5.04	5.03.5.04.0.00.02.0000	02.2.01.0003	5.1.02.02.01.0003	Honorarium Narasumber atau Pembahas, Moderator, Pembawa Acara, dan Panitia	24.750.000,00	13.900.000,00	(10.850.000,00)	56,16		
				JUMLAH BELANJA	7.005.138.602,70	6.246.701.747,00	(758.436.855,70)	89,17		
				SURPLUS DEFISIT	(7.005.138.602,70)	(6.246.701.747,00)	758.436.855,70	89,17		
8.01	8.01.0.00.0.00.01.0000	06.2.01.0004	5.1	BELANJA OPERASI	226.938.000,00	122.744.500,00	(104.193.500,00)	54,09		
8.01	8.01.0.00.0.00.01.0000	06.2.01.0004	37377	Belanja Barang dan Jasa	226.938.000,00	122.744.500,00	(104.193.500,00)	54,09		
8.01	8.01.0.00.0.00.01.0000	06.2.01.0004	5.1.02.01	Belanja Barang	29.952.000,00	1.354.000,00	(28.598.000,00)	4,52		
8.01	8.01.0.00.0.00.01.0000	06.2.01.0004	5.1.02.01.01	Belanja Barang Pakai Habis	29.952.000,00	1.354.000,00	(28.598.000,00)	4,52		
8.01	8.01.0.00.0.00.01.0000	06.2.01.0004	5.1.02.01.01.0024	Belanja Alat/Bahan untuk Kegiatan Kantor-Alat Tulis Kantor	2.920.000,00	904.000,00	(2.016.000,00)	30,96		
8.01	8.01.0.00.0.00.01.0000	06.2.01.0004	5.1.02.01.01.0025	Belanja Alat/Bahan untuk Kegiatan Kantor- Kertas dan Cover	1.734.000,00	450.000,00	(1.284.000,00)	25,95		
8.01	8.01.0.00.0.00.01.0000	06.2.01.0004	5.1.02.01.01.0026	Belanja Alat/Bahan untuk Kegiatan Kantor- Bahan Cetak	2.205.000,00	0,00	(2.205.000,00)	0,00		
8.01	8.01.0.00.0.00.01.0000	06.2.01.0004	5.1.02.01.01.0027	Belanja Alat/Bahan untuk Kegiatan Kantor-Benda Pos	323.000,00	0,00	(323.000,00)	0,00		
8.01	8.01.0.00.0.00.01.0000	06.2.01.0004	5.1.02.01.01.0052	Belanja Makanan dan Minuman Rapat	22.770.000,00	0,00	(22.770.000,00)	0,00		
8.01	8.01.0.00.0.00.01.0000	06.2.01.0004	5.1.02.02	Belanja Jasa	173.250.000,00	103.500.000,00	(69.750.000,00)	59,74		
8.01	8.01.0.00.0.00.01.0000	06.2.01.0004	5.1.02.02.01	Belanja Jasa Kantor	173.250.000,00	103.500.000,00	(69.750.000,00)	59,74		
8.01	8.01.0.00.0.00.01.0000	06.2.01.0004	5.1.02.02.01.0004	Honorarium Tim Pelaksana Kegiatan dan Sekretariat Tim Pelaksana Kegiatan	173.250.000,00	103.500.000,00	(69.750.000,00)	59,74		
8.01	8.01.0.00.0.00.01.0000	06.2.01.0004	5.1.02.04	Belanja Perjalanan Dinas	23.736.000,00	17.890.500,00	(5.845.500,00)	75,37		
8.01	8.01.0.00.0.00.01.0000	06.2.01.0004	5.1.02.04.01	Belanja Perjalanan Dinas Dalam Negeri	23.736.000,00	17.890.500,00	(5.845.500,00)	75,37		
8.01	8.01.0.00.0.00.01.0000	06.2.01.0004	5.1.02.04.01.0001	Belanja Perjalanan Dinas Biasa	23.736.000,00	17.890.500,00	(5.845.500,00)	75,37		
8.01	8.01.0.00.0.00.01.0000	06.2.01.0005		PELAKSANAAN MONITORING, EVALUASI DAN PELAPORAN DI BIDANG KEWASPADAAN DINI, KERJA SAMA INTELIJEN, PEMANTAUAN ORANG ASING, TENAGA KERJA ASING DAN LEMBAGA ASING, KEWASPADAAN PERBATASAN ANTAR NEGARA, FASILITASI KELEMBAGAAN BIDANG KEWASPADAAN, SERTA PENANGANAN KONFLIK DI DAERAH	27.278.000,00	5.755.500,00	(21.522.500,00)	21,10		
8.01	8.01.0.00.0.00.01.0000	06.2.01.0005	5.1	BELANJA OPERASI	27.278.000,00	5.755.500,00	(21.522.500,00)	21,10		
8.01	8.01.0.00.0.00.01.0000	06.2.01.0005	37377	Belanja Barang dan Jasa	27.278.000,00	5.755.500,00	(21.522.500,00)	21,10		
8.01	8.01.0.00.0.00.01.0000	06.2.01.0005	5.1.02.01	Belanja Barang	4.615.000,00	775.500,00	(3.839.500,00)	16,80		
8.01	8.01.0.00.0.00.01.0000	06.2.01.0005	5.1.02.01.01	Belanja Barang Pakai Habis	4.615.000,00	775.500,00	(3.839.500,00)	16,80		
8.01	8.01.0.00.0.00.01.0000	06.2.01.0005	5.1.02.01.01.0024	Belanja Alat/Bahan untuk Kegiatan Kantor-Alat Tulis Kantor	871.000,00	0,00	(871.000,00)	0,00		
8.01	8.01.0.00.0.00.01.0000	06.2.01.0005	5.1.02.01.01.0025	Belanja Alat/Bahan untuk Kegiatan Kantor- Kertas dan Cover	1.500.000,00	504.000,00	(996.000,00)	33,60		
8.01	8.01.0.00.0.00.01.0000	06.2.01.0005	5.1.02.01.01.0026	Belanja Alat/Bahan untuk Kegiatan Kantor- Bahan Cetak	1.045.000,00	0,00	(1.045.000,00)	0,00		
8.01	8.01.0.00.0.00.01.0000	06.2.01.0005	5.1.02.01.01.0027	Belanja Alat/Bahan untuk Kegiatan Kantor-Benda Pos	170.000,00	120.000,00	(50.000,00)	70,59		
8.01	8.01.0.00.0.00.01.0000	06.2.01.0005	5.1.02.01.01.0029	Belanja Alat/Bahan untuk Kegiatan Kantor-Bahan Komputer	1.029.000,00	151.500,00	(877.500,00)	14,72		
8.01	8.01.0.00.0.00.01.0000	06.2.01.0005	5.1.02.04	Belanja Perjalanan Dinas	22.663.000,00	4.980.000,00	(17.683.000,00)	21,97		
8.01	8.01.0.00.0.00.01.0000	06.2.01.0005	5.1.02.04.01	Belanja Perjalanan Dinas Dalam Negeri	22.663.000,00	4.980.000,00	(17.683.000,00)	21,97		
8.01	8.01.0.00.0.00.01.0000	06.2.01.0005	5.1.02.04.01.0001	Belanja Perjalanan Dinas Biasa	8.988.000,00	0,00	(8.988.000,00)	0,00		
8.01	8.01.0.00.0.00.01.0000	06.2.01.0005	5.1.02.04.01.0003	Belanja Perjalanan Dinas Dalam Kota	13.675.000,00	4.980.000,00	(8.695.000,00)	36,42		
				JUMLAH BELANJA	8.240.975.104,88	7.480.558.415,00	(760.416.689,88)	90,77		
				SURPLUS DEFISIT	(8.240.975.104,88)	(7.480.558.415,00)	760.416.689,88	90,77		

Lampiran I.1 : Peraturan Bupati Karimun
Nomor : 16 Tahun 2026
Tanggal : 21 Agustus 2026

PEMERINTAH KABUPATEN KARIMUN
PENJABARAN LAPORAN REALISASI ANGGARAN
TAHUN ANGGARAN 2025

Organisasi : INSPEKTORAT DAERAH

Kode Rekening				Uraian	Anggaran	Realisasi	Bertambah (Berkurang)	%	Dasar Hukum	Keterangan
	6.01.0.00.0.00.01.0000		5	BELANJA DAERAH	13.652.481.880,31	11.799.656.868,00	(1.852.825.012,31)	86,43		
6.01	6.01.0.00.0.00.01.0000	01		PROGRAM PENUNJANG URUSAN PEMERINTAHAN DAERAH KABUPATEN/KOTA	10.146.057.640,31	8.942.437.565,00	(1.203.620.075,31)	88,14		
6.01	6.01.0.00.0.00.01.0000	1.2.01		PERENCANAAN, PENGANGGARAN, DAN EVALUASI KINERJA PERANGKAT DAERAH	257.156.000,00	32.986.600,00	(224.169.400,00)	12,83		
6.01	6.01.0.00.0.00.01.0000	01.2.01.0001		PENYUSUNAN DOKUMEN PERENCANAAN PERANGKAT DAERAH	130.000.000,00	22.278.600,00	(107.721.400,00)	17,14		
6.01	6.01.0.00.0.00.01.0000	01.2.01.0001	5.1	BELANJA OPERASI	130.000.000,00	22.278.600,00	(107.721.400,00)	17,14		
6.01	6.01.0.00.0.00.01.0000	01.2.01.0001	5.1.02	Belanja Barang dan Jasa	130.000.000,00	22.278.600,00	(107.721.400,00)	17,14		
6.01	6.01.0.00.0.00.01.0000	01.2.01.0001	5.1.02.01	Belanja Barang	8.210.000,00	2.555.000,00	(5.655.000,00)	31,12		
6.01	6.01.0.00.0.00.01.0000	01.2.01.0001	5.1.02.01.01	Belanja Barang Pakai Habis	8.210.000,00	2.555.000,00	(5.655.000,00)	31,12		
6.01	6.01.0.00.0.00.01.0000	01.2.01.0001	5.1.02.01.01.0026	Belanja Alat/Bahan untuk Kegiatan Kantor- Bahan Cetak	1.610.000,00	1.610.000,00	0,00	100,00		
6.01	6.01.0.00.0.00.01.0000	01.2.01.0001	5.1.02.01.01.0052	Belanja Makanan dan Minuman Rapat	6.600.000,00	945.000,00	(5.655.000,00)	14,32		
6.01	6.01.0.00.0.00.01.0000	01.2.01.0001	5.1.02.04	Belanja Perjalanan Dinas	121.790.000,00	19.723.600,00	(102.066.400,00)	16,19		
6.01	6.01.0.00.0.00.01.0000	01.2.01.0001	5.1.02.04.01	Belanja Perjalanan Dinas Dalam Negeri	121.790.000,00	19.723.600,00	(102.066.400,00)	16,19		
6.01	6.01.0.00.0.00.01.0000	01.2.01.0001	5.1.02.04.01.0001	Belanja Perjalanan Dinas Biasa	109.790.000,00	19.723.600,00	(90.066.400,00)	17,96		
6.01	6.01.0.00.0.00.01.0000	01.2.01.0001	5.1.02.04.01.0003	Belanja Perjalanan Dinas Dalam Kota	12.000.000,00	0,00	(12.000.000,00)	0,00		
6.01	6.01.0.00.0.00.01.0000	01.2.01.0006		KOORDINASI DAN PENYUSUNAN LAPORAN CAPAIAN KINERJA DAN IKHTISAR REALISASI KINERJA SKPD	127.156.000,00	10.708.000,00	(116.448.000,00)	8,42		
6.01	6.01.0.00.0.00.01.0000	01.2.01.0006	5.1	BELANJA OPERASI	127.156.000,00	10.708.000,00	(116.448.000,00)	8,42		
6.01	6.01.0.00.0.00.01.0000	01.2.01.0006	5.1.02	Belanja Barang dan Jasa	127.156.000,00	10.708.000,00	(116.448.000,00)	8,42		
6.01	6.01.0.00.0.00.01.0000	01.2.01.0006	5.1.02.01	Belanja Barang	24.868.000,00	1.000.000,00	(23.868.000,00)	4,02		
6.01	6.01.0.00.0.00.01.0000	01.2.01.0006	5.1.02.01.01	Belanja Barang Pakai Habis	24.868.000,00	1.000.000,00	(23.868.000,00)	4,02		
6.01	6.01.0.00.0.00.01.0000	01.2.01.0006	5.1.02.01.01.0026	Belanja Alat/Bahan untuk Kegiatan Kantor- Bahan Cetak	17.368.000,00	1.000.000,00	(16.368.000,00)	5,76		
6.01	6.01.0.00.0.00.01.0000	01.2.01.0006	5.1.02.01.01.0052	Belanja Makanan dan Minuman Rapat	7.500.000,00	0,00	(7.500.000,00)	0,00		
6.01	6.01.0.00.0.00.01.0000	01.2.01.0006	5.1.02.04	Belanja Perjalanan Dinas	102.288.000,00	9.708.000,00	(92.580.000,00)	9,49		
6.01	6.01.0.00.0.00.01.0000	01.2.01.0006	5.1.02.04.01	Belanja Perjalanan Dinas Dalam Negeri	102.288.000,00	9.708.000,00	(92.580.000,00)	9,49		
6.01	6.01.0.00.0.00.01.0000	01.2.01.0006	5.1.02.04.01.0001	Belanja Perjalanan Dinas Biasa	102.288.000,00	9.708.000,00	(92.580.000,00)	9,49		
6.01	6.01.0.00.0.00.01.0000	1.2.02		ADMINISTRASI KEUANGAN PERANGKAT DAERAH	8.219.145.140,31	7.960.296.537,00	(258.848.603,31)	96,85		
6.01	6.01.0.00.0.00.01.0000	01.2.02.0001		PENYEDIAAN GAJI DAN TUNJANGAN ASN	8.219.145.140,31	7.960.296.537,00	(258.848.603,31)	96,85		
6.01	6.01.0.00.0.00.01.0000	01.2.02.0001	5.1	BELANJA OPERASI	8.219.145.140,31	7.960.296.537,00	(258.848.603,31)	96,85		
6.01	6.01.0.00.0.00.01.0000	01.2.02.0001	5.1.01	Belanja Pegawai	8.219.145.140,31	7.960.296.537,00	(258.848.603,31)	96,85		
6.01	6.01.0.00.0.00.01.0000	01.2.02.0001	5.1.01.01	Belanja Gaji dan Tunjangan ASN	4.753.805.786,16	4.598.644.930,00	(155.160.856,16)	96,74		
6.01	6.01.0.00.0.00.01.0000	01.2.02.0001	5.1.01.01.01	Belanja Gaji Pokok ASN	3.367.943.670,00	3.328.209.654,00	(39.734.016,00)	98,82		
6.01	6.01.0.00.0.00.01.0000	01.2.02.0001	5.1.01.01.01.0001	Belanja Gaji Pokok PNS	3.323.253.444,00	3.284.160.154,00	(39.093.290,00)	98,82		
6.01	6.01.0.00.0.00.01.0000	01.2.02.0001	5.1.01.01.01.0002	Belanja Gaji Pokok PPPK	44.690.226,00	44.049.500,00	(640.726,00)	98,57		
6.01	6.01.0.00.0.00.01.0000	01.2.02.0001	5.1.01.01.02	Belanja Tunjangan Keluarga ASN	261.622.788,00	254.493.749,00	(7.129.039,00)	97,28		
6.01	6.01.0.00.0.00.01.0000	01.2.02.0001	5.1.01.01.02.0001	Belanja Tunjangan Keluarga PNS	261.622.788,00	254.493.749,00	(7.129.039,00)	97,28		
6.01	6.01.0.00.0.00.01.0000	01.2.02.0001	5.1.01.01.03	Belanja Tunjangan Jabatan ASN	118.214.992,00	111.510.000,00	(6.704.992,00)	94,33		

Kode Rekening				Uraian	Anggaran	Realisasi	Bertambah (Berkurang)	%	Dasar Hukum	Keterangan
6.01	6.01.0.00.0.00.01.0000	01.2.02.0001	5.1.01.01.03.0001	Belanja Tunjangan Jabatan PNS	118.214.992,00	111.510.000,00	(6.704.992,00)	94,33		
6.01	6.01.0.00.0.00.01.0000	01.2.02.0001	5.1.01.01.04	Belanja Tunjangan Fungsional ASN	400.334.989,60	385.684.850,00	(14.650.139,60)	96,34		
6.01	6.01.0.00.0.00.01.0000	01.2.02.0001	5.1.01.01.04.0001	Belanja Tunjangan Fungsional PNS	400.334.989,60	385.684.850,00	(14.650.139,60)	96,34		
6.01	6.01.0.00.0.00.01.0000	01.2.02.0001	5.1.01.01.05	Belanja Tunjangan Fungsional Umum ASN	43.111.747,00	41.488.750,00	(1.622.997,00)	96,24		
6.01	6.01.0.00.0.00.01.0000	01.2.02.0001	5.1.01.01.05.0001	Belanja Tunjangan Fungsional Umum PNS	40.531.001,00	38.945.000,00	(1.586.001,00)	96,09		
6.01	6.01.0.00.0.00.01.0000	01.2.02.0001	5.1.01.01.05.0002	Belanja Tunjangan Fungsional Umum PPPK	2.580.746,00	2.543.750,00	(36.996,00)	98,57		
6.01	6.01.0.00.0.00.01.0000	01.2.02.0001	5.1.01.01.06	Belanja Tunjangan Beras ASN	161.507.458,00	158.002.335,00	(3.505.123,00)	97,83		
6.01	6.01.0.00.0.00.01.0000	01.2.02.0001	5.1.01.01.06.0001	Belanja Tunjangan Beras PNS	160.497.204,00	157.006.560,00	(3.490.644,00)	97,83		
6.01	6.01.0.00.0.00.01.0000	01.2.02.0001	5.1.01.01.06.0002	Belanja Tunjangan Beras PPPK	1.010.254,00	995.775,00	(14.479,00)	98,57		
6.01	6.01.0.00.0.00.01.0000	01.2.02.0001	5.1.01.01.07	Belanja Tunjangan PPh/Tunjangan Khusus ASN	66.943.632,00	48.341.104,00	(18.602.528,00)	72,21		
6.01	6.01.0.00.0.00.01.0000	01.2.02.0001	5.1.01.01.07.0001	Belanja Tunjangan PPh/Tunjangan Khusus PNS	66.550.274,00	48.203.836,00	(18.346.438,00)	72,43		
6.01	6.01.0.00.0.00.01.0000	01.2.02.0001	5.1.01.01.07.0002	Belanja Tunjangan PPh/Tunjangan Khusus PPPK	393.358,00	137.268,00	(256.090,00)	34,90		
6.01	6.01.0.00.0.00.01.0000	01.2.02.0001	5.1.01.01.08	Belanja Pembulatan Gaji ASN	45.290,00	45.210,00	(80,00)	99,82		
6.01	6.01.0.00.0.00.01.0000	01.2.02.0001	5.1.01.01.08.0001	Belanja Pembulatan Gaji PNS	44.380,00	44.303,00	(77,00)	99,83		
6.01	6.01.0.00.0.00.01.0000	01.2.02.0001	5.1.01.01.08.0002	Belanja Pembulatan Gaji PPPK	910,00	907,00	(3,00)	99,67		
6.01	6.01.0.00.0.00.01.0000	01.2.02.0001	5.1.01.01.09	Belanja Iuran Jaminan Kesehatan ASN	304.257.907,56	243.449.284,00	(60.808.623,56)	80,01		
6.01	6.01.0.00.0.00.01.0000	01.2.02.0001	5.1.01.01.09.0001	Belanja Iuran Jaminan Kesehatan PNS	299.541.507,60	240.812.842,00	(58.728.665,60)	80,39		
6.01	6.01.0.00.0.00.01.0000	01.2.02.0001	5.1.01.01.09.0002	Belanja Iuran Jaminan Kesehatan PPPK	4.716.399,96	2.636.442,00	(2.079.957,96)	55,90		
6.01	6.01.0.00.0.00.01.0000	01.2.02.0001	5.1.01.01.10	Belanja Iuran Jaminan Kecelakaan Kerja ASN	7.455.816,00	6.854.989,00	(600.827,00)	91,94		
6.01	6.01.0.00.0.00.01.0000	01.2.02.0001	5.1.01.01.10.0001	Belanja Iuran Jaminan Kecelakaan Kerja PNS	7.355.856,00	6.762.721,00	(593.135,00)	91,94		
6.01	6.01.0.00.0.00.01.0000	01.2.02.0001	5.1.01.01.10.0002	Belanja Iuran Jaminan Kecelakaan Kerja PPPK	99.960,00	92.268,00	(7.692,00)	92,30		
6.01	6.01.0.00.0.00.01.0000	01.2.02.0001	5.1.01.01.11	Belanja Iuran Jaminan Kematian ASN	22.367.496,00	20.565.005,00	(1.802.491,00)	91,94		
6.01	6.01.0.00.0.00.01.0000	01.2.02.0001	5.1.01.01.11.0001	Belanja Iuran Jaminan Kematian PNS	22.067.640,00	20.288.213,00	(1.779.427,00)	91,94		
6.01	6.01.0.00.0.00.01.0000	01.2.02.0001	5.1.01.01.11.0002	Belanja Iuran Jaminan Kematian PPPK	299.856,00	276.792,00	(23.064,00)	92,31		
6.01	6.01.0.00.0.00.01.0000	01.2.02.0001	5.1.01.02	Belanja Tambahan Penghasilan ASN	3.465.339.354,15	3.361.651.607,00	(103.687.747,15)	97,01		
6.01	6.01.0.00.0.00.01.0000	01.2.02.0001	5.1.01.02.01	Tambahan Penghasilan berdasarkan Beban Kerja ASN	1.019.356.456,87	1.018.027.527,00	(1.328.929,87)	99,87		
6.01	6.01.0.00.0.00.01.0000	01.2.02.0001	5.1.01.02.01.0001	Tambahan Penghasilan berdasarkan Beban Kerja PNS	1.014.133.991,00	1.012.956.513,00	(1.177.478,00)	99,88		
6.01	6.01.0.00.0.00.01.0000	01.2.02.0001	5.1.01.02.01.0002	Tambahan Penghasilan berdasarkan Beban Kerja PPPK	5.222.465,87	5.071.014,00	(151.451,87)	97,10		
6.01	6.01.0.00.0.00.01.0000	01.2.02.0001	5.1.01.02.03	Tambahan Penghasilan berdasarkan Kondisi Kerja ASN	1.160.537.296,32	1.108.252.782,00	(52.284.514,32)	95,49		
6.01	6.01.0.00.0.00.01.0000	01.2.02.0001	5.1.01.02.03.0001	Tambahan Penghasilan berdasarkan Kondisi Kerja PNS	1.155.314.830,02	1.103.181.768,00	(52.133.062,02)	95,49		
6.01	6.01.0.00.0.00.01.0000	01.2.02.0001	5.1.01.02.03.0002	Tambahan Penghasilan berdasarkan Kondisi Kerja PPPK	5.222.466,30	5.071.014,00	(151.452,30)	97,10		
6.01	6.01.0.00.0.00.01.0000	01.2.02.0001	5.1.01.02.05	Tambahan Penghasilan berdasarkan Prestasi Kerja ASN	1.285.445.600,96	1.235.371.298,00	(50.074.302,96)	96,10		
6.01	6.01.0.00.0.00.01.0000	01.2.02.0001	5.1.01.02.05.0001	Tambahan Penghasilan berdasarkan Prestasi Kerja PNS	1.280.571.302,60	1.230.638.356,00	(49.932.946,60)	96,10		
6.01	6.01.0.00.0.00.01.0000	01.2.02.0001	5.1.01.02.05.0002	Tambahan Penghasilan berdasarkan Prestasi Kerja PPPK	4.874.298,36	4.732.942,00	(141.356,36)	97,10		
6.01	**6.01.0.00.0.00.01.0000**	**1.2.05**		**ADMINISTRASI KEPEGAWAIAN PERANGKAT DAERAH**	**351.298.500,00**	**338.183.668,00**	**(13.114.832,00)**	**96,27**		
6.01	6.01.0.00.0.00.01.0000	01.2.05.0009		PENDIDIKAN DAN PELATIHAN PEGAWAI BERDASARKAN TUGAS DAN FUNGSI	351.298.500,00	338.183.668,00	(13.114.832,00)	96,27		
6.01	6.01.0.00.0.00.01.0000	01.2.05.0009	5.1	BELANJA OPERASI	351.298.500,00	338.183.668,00	(13.114.832,00)	96,27		
6.01	6.01.0.00.0.00.01.0000	01.2.05.0009	5.1.02	Belanja Barang dan Jasa	351.298.500,00	338.183.668,00	(13.114.832,00)	96,27		
6.01	6.01.0.00.0.00.01.0000	01.2.05.0009	5.1.02.01	Belanja Barang	10.907.700,00	0,00	(10.907.700,00)	0,00		
6.01	6.01.0.00.0.00.01.0000	01.2.05.0009	5.1.02.01.01	Belanja Barang Pakai Habis	10.907.700,00	0,00	(10.907.700,00)	0,00		
6.01	6.01.0.00.0.00.01.0000	01.2.05.0009	5.1.02.01.01.0025	Belanja Alat/Bahan untuk Kegiatan Kantor- Kertas dan Cover	187.200,00	0,00	(187.200,00)	0,00		
6.01	6.01.0.00.0.00.01.0000	01.2.05.0009	5.1.02.01.01.0026	Belanja Alat/Bahan untuk Kegiatan Kantor- Bahan Cetak	1.300.500,00	0,00	(1.300.500,00)	0,00		
6.01	6.01.0.00.0.00.01.0000	01.2.05.0009	5.1.02.01.01.0052	Belanja Makanan dan Minuman Rapat	9.420.000,00	0,00	(9.420.000,00)	0,00		
6.01	6.01.0.00.0.00.01.0000	01.2.05.0009	5.1.02.02	Belanja Jasa	104.225.000,00	103.388.000,00	(837.000,00)	99,20		
6.01	6.01.0.00.0.00.01.0000	01.2.05.0009	5.1.02.02.12	Belanja Kursus/Pelatihan, Sosialisasi, Bimbingan Teknis serta Pendidikan dan Pelatihan	104.225.000,00	103.388.000,00	(837.000,00)	99,20		

Kode Rekening				Uraian	Anggaran	Realisasi	Bertambah (Berkurang)	%	Dasar Hukum	Keterangan
6.01	6.01.0.00.0.00.01.0000	01.2.05.0009	5.1.02.02.12.0001	Belanja Kursus Singkat/Pelatihan	7.920.000,00	7.650.000,00	(270.000,00)	96,59		
6.01	6.01.0.00.0.00.01.0000	01.2.05.0009	5.1.02.02.12.0003	Belanja Bimbingan Teknis	96.305.000,00	95.738.000,00	(567.000,00)	99,41		
6.01	6.01.0.00.0.00.01.0000	01.2.05.0009	5.1.02.04	Belanja Perjalanan Dinas	236.165.800,00	234.795.668,00	(1.370.132,00)	99,42		
6.01	6.01.0.00.0.00.01.0000	01.2.05.0009	5.1.02.04.01	Belanja Perjalanan Dinas Dalam Negeri	236.165.800,00	234.795.668,00	(1.370.132,00)	99,42		
6.01	6.01.0.00.0.00.01.0000	01.2.05.0009	5.1.02.04.01.0001	Belanja Perjalanan Dinas Biasa	236.165.800,00	234.795.668,00	(1.370.132,00)	99,42		
6.01	**6.01.0.00.0.00.01.0000**	**1.2.06**		**ADMINISTRASI UMUM PERANGKAT DAERAH**	**440.616.000,00**	**385.810.585,00**	**(54.805.415,00)**	**87,56**		
6.01	6.01.0.00.0.00.01.0000	01.2.06.0001		PENYEDIAAN KOMPONEN INSTALASI LISTRIK/PENERANGAN BANGUNAN KANTOR	15.000.000,00	14.670.000,00	(330.000,00)	97,80		
6.01	6.01.0.00.0.00.01.0000	01.2.06.0001	5.1	BELANJA OPERASI	15.000.000,00	14.670.000,00	(330.000,00)	97,80		
6.01	6.01.0.00.0.00.01.0000	01.2.06.0001	5.1.02	Belanja Barang dan Jasa	15.000.000,00	14.670.000,00	(330.000,00)	97,80		
6.01	6.01.0.00.0.00.01.0000	01.2.06.0001	5.1.02.01	Belanja Barang	15.000.000,00	14.670.000,00	(330.000,00)	97,80		
6.01	6.01.0.00.0.00.01.0000	01.2.06.0001	5.1.02.01.01	Belanja Barang Pakai Habis	15.000.000,00	14.670.000,00	(330.000,00)	97,80		
6.01	6.01.0.00.0.00.01.0000	01.2.06.0001	5.1.02.01.01.0031	Belanja Alat/Bahan untuk Kegiatan Kantor-Alat Listrik	15.000.000,00	14.670.000,00	(330.000,00)	97,80		
6.01	6.01.0.00.0.00.01.0000	01.2.06.0002		PENYEDIAAN PERALATAN DAN PERLENGKAPAN KANTOR	100.000.000,00	74.827.000,00	(25.173.000,00)	74,83		
6.01	6.01.0.00.0.00.01.0000	01.2.06.0002	5.1	BELANJA OPERASI	100.000.000,00	74.827.000,00	(25.173.000,00)	74,83		
6.01	6.01.0.00.0.00.01.0000	01.2.06.0002	5.1.02	Belanja Barang dan Jasa	100.000.000,00	74.827.000,00	(25.173.000,00)	74,83		
6.01	6.01.0.00.0.00.01.0000	01.2.06.0002	5.1.02.01	Belanja Barang	100.000.000,00	74.827.000,00	(25.173.000,00)	74,83		
6.01	6.01.0.00.0.00.01.0000	01.2.06.0002	5.1.02.01.01	Belanja Barang Pakai Habis	100.000.000,00	74.827.000,00	(25.173.000,00)	74,83		
6.01	6.01.0.00.0.00.01.0000	01.2.06.0002	5.1.02.01.01.0024	Belanja Alat/Bahan untuk Kegiatan Kantor-Alat Tulis Kantor	35.077.000,00	32.932.000,00	(2.145.000,00)	93,88		
6.01	6.01.0.00.0.00.01.0000	01.2.06.0002	5.1.02.01.01.0025	Belanja Alat/Bahan untuk Kegiatan Kantor- Kertas dan Cover	42.498.000,00	38.450.000,00	(4.048.000,00)	90,47		
6.01	6.01.0.00.0.00.01.0000	01.2.06.0002	5.1.02.01.01.0027	Belanja Alat/Bahan untuk Kegiatan Kantor-Benda Pos	4.550.000,00	1.445.000,00	(3.105.000,00)	31,76		
6.01	6.01.0.00.0.00.01.0000	01.2.06.0002	5.1.02.01.01.0029	Belanja Alat/Bahan untuk Kegiatan Kantor-Bahan Komputer	17.875.000,00	2.000.000,00	(15.875.000,00)	11,19		
6.01	6.01.0.00.0.00.01.0000	01.2.06.0005		PENYEDIAAN BARANG CETAKAN DAN PENGGANDAAN	42.476.000,00	33.315.000,00	(9.161.000,00)	78,43		
6.01	6.01.0.00.0.00.01.0000	01.2.06.0005	5.1	BELANJA OPERASI	42.476.000,00	33.315.000,00	(9.161.000,00)	78,43		
6.01	6.01.0.00.0.00.01.0000	01.2.06.0005	5.1.02	Belanja Barang dan Jasa	42.476.000,00	33.315.000,00	(9.161.000,00)	78,43		
6.01	6.01.0.00.0.00.01.0000	01.2.06.0005	5.1.02.01	Belanja Barang	37.326.000,00	31.475.000,00	(5.851.000,00)	84,32		
6.01	6.01.0.00.0.00.01.0000	01.2.06.0005	5.1.02.01.01	Belanja Barang Pakai Habis	37.326.000,00	31.475.000,00	(5.851.000,00)	84,32		
6.01	6.01.0.00.0.00.01.0000	01.2.06.0005	5.1.02.01.01.0026	Belanja Alat/Bahan untuk Kegiatan Kantor- Bahan Cetak	37.326.000,00	31.475.000,00	(5.851.000,00)	84,32		
6.01	6.01.0.00.0.00.01.0000	01.2.06.0005	5.1.02.02	Belanja Jasa	5.150.000,00	1.840.000,00	(3.310.000,00)	35,73		
6.01	6.01.0.00.0.00.01.0000	01.2.06.0005	5.1.02.02.01	Belanja Jasa Kantor	5.150.000,00	1.840.000,00	(3.310.000,00)	35,73		
6.01	6.01.0.00.0.00.01.0000	01.2.06.0005	5.1.02.02.01.0055	Belanja Jasa Iklan/Reklame, Film, dan Pemotretan	5.150.000,00	1.840.000,00	(3.310.000,00)	35,73		
6.01	6.01.0.00.0.00.01.0000	01.2.06.0006		PENYEDIAAN BAHAN BACAAN DAN PERATURAN PERUNDANG-UNDANGAN	7.200.000,00	3.600.000,00	(3.600.000,00)	50,00		
6.01	6.01.0.00.0.00.01.0000	01.2.06.0006	5.1	BELANJA OPERASI	7.200.000,00	3.600.000,00	(3.600.000,00)	50,00		
6.01	6.01.0.00.0.00.01.0000	01.2.06.0006	5.1.02	Belanja Barang dan Jasa	7.200.000,00	3.600.000,00	(3.600.000,00)	50,00		
6.01	6.01.0.00.0.00.01.0000	01.2.06.0006	5.1.02.02	Belanja Jasa	7.200.000,00	3.600.000,00	(3.600.000,00)	50,00		
6.01	6.01.0.00.0.00.01.0000	01.2.06.0006	5.1.02.02.01	Belanja Jasa Kantor	7.200.000,00	3.600.000,00	(3.600.000,00)	50,00		
6.01	6.01.0.00.0.00.01.0000	01.2.06.0006	5.1.02.02.01.0062	Belanja Langganan Jurnal/Surat Kabar/Majalah	7.200.000,00	3.600.000,00	(3.600.000,00)	50,00		
6.01	6.01.0.00.0.00.01.0000	01.2.06.0009		PENYELENGGARAAN RAPAT KOORDINASI DAN KONSULTASI SKPD	275.940.000,00	259.398.585,00	(16.541.415,00)	94,01		
6.01	6.01.0.00.0.00.01.0000	01.2.06.0009	5.1	BELANJA OPERASI	275.940.000,00	259.398.585,00	(16.541.415,00)	94,01		
6.01	6.01.0.00.0.00.01.0000	01.2.06.0009	5.1.02	Belanja Barang dan Jasa	275.940.000,00	259.398.585,00	(16.541.415,00)	94,01		
6.01	6.01.0.00.0.00.01.0000	01.2.06.0009	5.1.02.01	Belanja Barang	49.922.000,00	48.470.400,00	(1.451.600,00)	97,09		
6.01	6.01.0.00.0.00.01.0000	01.2.06.0009	5.1.02.01.01	Belanja Barang Pakai Habis	49.922.000,00	48.470.400,00	(1.451.600,00)	97,09		
6.01	6.01.0.00.0.00.01.0000	01.2.06.0009	5.1.02.01.01.0005	Belanja Bahan-Bahan Baku	1.235.000,00	1.230.000,00	(5.000,00)	99,60		
6.01	6.01.0.00.0.00.01.0000	01.2.06.0009	5.1.02.01.01.0045	Belanja Natura dan Pakan-Natura dan Pakan Lainnya	27.140.000,00	25.950.400,00	(1.189.600,00)	95,62		
6.01	6.01.0.00.0.00.01.0000	01.2.06.0009	5.1.02.01.01.0052	Belanja Makanan dan Minuman Rapat	21.547.000,00	21.290.000,00	(257.000,00)	98,81		
6.01	6.01.0.00.0.00.01.0000	01.2.06.0009	5.1.02.04	Belanja Perjalanan Dinas	226.018.000,00	210.928.185,00	(15.089.815,00)	93,32		

Kode Rekening				Uraian	Anggaran	Realisasi	Bertambah (Berkurang)	%	Dasar Hukum	Keterangan
6.01	6.01.0.00.0.00.01.0000	01.2.06.0009	5.1.02.04.01	Belanja Perjalanan Dinas Dalam Negeri	226.018.000,00	210.928.185,00	(15.089.815,00)	93,32		
6.01	6.01.0.00.0.00.01.0000	01.2.06.0009	5.1.02.04.01.0001	Belanja Perjalanan Dinas Biasa	219.868.000,00	207.178.185,00	(12.689.815,00)	94,23		
6.01	6.01.0.00.0.00.01.0000	01.2.06.0009	5.1.02.04.01.0003	Belanja Perjalanan Dinas Dalam Kota	6.150.000,00	3.750.000,00	(2.400.000,00)	60,98		
6.01	**6.01.0.00.0.00.01.0000**	**1.2.07**		**PENGADAAN BARANG MILIK DAERAH PENUNJANG URUSAN PEMERINTAH DAERAH**	**691.092.000,00**	**177.400.000,00**	**(513.692.000,00)**	**25,67**		
6.01	6.01.0.00.0.00.01.0000	01.2.07.0005		PENGADAAN MEBEL	110.000.000,00	0,00	(110.000.000,00)	0,00		
6.01	6.01.0.00.0.00.01.0000	01.2.07.0005	5.1	BELANJA OPERASI	300.000,00	0,00	(300.000,00)	0,00		
6.01	6.01.0.00.0.00.01.0000	01.2.07.0005	5.1.02	Belanja Barang dan Jasa	300.000,00	0,00	(300.000,00)	0,00		
6.01	6.01.0.00.0.00.01.0000	01.2.07.0005	5.1.02.01	Belanja Barang	300.000,00	0,00	(300.000,00)	0,00		
6.01	6.01.0.00.0.00.01.0000	01.2.07.0005	5.1.02.01.01	Belanja Barang Pakai Habis	300.000,00	0,00	(300.000,00)	0,00		
6.01	6.01.0.00.0.00.01.0000	01.2.07.0005	5.1.02.01.01.0026	Belanja Alat/Bahan untuk Kegiatan Kantor- Bahan Cetak	300.000,00	0,00	(300.000,00)	0,00		
6.01	6.01.0.00.0.00.01.0000	01.2.07.0005	5.2	BELANJA MODAL	109.700.000,00	0,00	(109.700.000,00)	0,00		
6.01	6.01.0.00.0.00.01.0000	01.2.07.0005	5.2.02	Belanja Modal Peralatan dan Mesin	109.700.000,00	0,00	(109.700.000,00)	0,00		
6.01	6.01.0.00.0.00.01.0000	01.2.07.0005	5.2.02.05	Belanja Modal Alat Kantor dan Rumah Tangga	109.700.000,00	0,00	(109.700.000,00)	0,00		
6.01	6.01.0.00.0.00.01.0000	01.2.07.0005	5.2.02.05.02	Belanja Modal Alat Rumah Tangga	27.950.000,00	0,00	(27.950.000,00)	0,00		
6.01	6.01.0.00.0.00.01.0000	01.2.07.0005	5.2.02.05.02.0001	Belanja Modal Mebel	27.950.000,00	0,00	(27.950.000,00)	0,00		
6.01	6.01.0.00.0.00.01.0000	01.2.07.0005	5.2.02.05.03	Belanja Modal Meja dan Kursi Kerja/Rapat Pejabat	81.750.000,00	0,00	(81.750.000,00)	0,00		
6.01	6.01.0.00.0.00.01.0000	01.2.07.0005	5.2.02.05.03.0001	Belanja Modal Meja Kerja Pejabat	51.465.000,00	0,00	(51.465.000,00)	0,00		
6.01	6.01.0.00.0.00.01.0000	01.2.07.0005	5.2.02.05.03.0003	Belanja Modal Kursi Kerja Pejabat	30.285.000,00	0,00	(30.285.000,00)	0,00		
6.01	6.01.0.00.0.00.01.0000	01.2.07.0006		PENGADAAN PERALATAN DAN MESIN LAINNYA	427.000.000,00	132.400.000,00	(294.600.000,00)	31,01		
6.01	6.01.0.00.0.00.01.0000	01.2.07.0006	5.1	BELANJA OPERASI	3.896.000,00	0,00	(3.896.000,00)	0,00		
6.01	6.01.0.00.0.00.01.0000	01.2.07.0006	5.1.02	Belanja Barang dan Jasa	3.896.000,00	0,00	(3.896.000,00)	0,00		
6.01	6.01.0.00.0.00.01.0000	01.2.07.0006	5.1.02.01	Belanja Barang	3.896.000,00	0,00	(3.896.000,00)	0,00		
6.01	6.01.0.00.0.00.01.0000	01.2.07.0006	5.1.02.01.01	Belanja Barang Pakai Habis	3.896.000,00	0,00	(3.896.000,00)	0,00		
6.01	6.01.0.00.0.00.01.0000	01.2.07.0006	5.1.02.01.01.0026	Belanja Alat/Bahan untuk Kegiatan Kantor- Bahan Cetak	3.506.000,00	0,00	(3.506.000,00)	0,00		
6.01	6.01.0.00.0.00.01.0000	01.2.07.0006	5.1.02.01.01.0027	Belanja Alat/Bahan untuk Kegiatan Kantor-Benda Pos	390.000,00	0,00	(390.000,00)	0,00		
6.01	6.01.0.00.0.00.01.0000	01.2.07.0006	5.2	BELANJA MODAL	423.104.000,00	132.400.000,00	(290.704.000,00)	31,29		
6.01	6.01.0.00.0.00.01.0000	01.2.07.0006	5.2.02	Belanja Modal Peralatan dan Mesin	333.404.000,00	42.700.000,00	(290.704.000,00)	12,81		
6.01	6.01.0.00.0.00.01.0000	01.2.07.0006	5.2.02.05	Belanja Modal Alat Kantor dan Rumah Tangga	254.040.000,00	42.700.000,00	(211.340.000,00)	16,81		
6.01	6.01.0.00.0.00.01.0000	01.2.07.0006	5.2.02.05.01	Belanja Modal Alat Kantor	192.500.000,00	0,00	(192.500.000,00)	0,00		
6.01	6.01.0.00.0.00.01.0000	01.2.07.0006	5.2.02.05.01.0005	Belanja Modal Alat Kantor Lainnya	192.500.000,00	0,00	(192.500.000,00)	0,00		
6.01	6.01.0.00.0.00.01.0000	01.2.07.0006	5.2.02.05.02	Belanja Modal Alat Rumah Tangga	61.540.000,00	42.700.000,00	(18.840.000,00)	69,39		
6.01	6.01.0.00.0.00.01.0000	01.2.07.0006	5.2.02.05.02.0004	Belanja Modal Alat Pendingin	61.540.000,00	42.700.000,00	(18.840.000,00)	69,39		
6.01	6.01.0.00.0.00.01.0000	01.2.07.0006	5.2.02.06	Belanja Modal Alat Studio, Komunikasi, dan Pemancar	11.534.000,00	0,00	(11.534.000,00)	0,00		
6.01	6.01.0.00.0.00.01.0000	01.2.07.0006	5.2.02.06.01	Belanja Modal Alat Studio	11.534.000,00	0,00	(11.534.000,00)	0,00		
6.01	6.01.0.00.0.00.01.0000	01.2.07.0006	5.2.02.06.01.0006	Belanja Modal Alat Studio Lainnya	11.534.000,00	0,00	(11.534.000,00)	0,00		
6.01	6.01.0.00.0.00.01.0000	01.2.07.0006	5.2.02.10	Belanja Modal Komputer	67.830.000,00	0,00	(67.830.000,00)	0,00		
6.01	6.01.0.00.0.00.01.0000	01.2.07.0006	5.2.02.10.01	Belanja Modal Komputer Unit	25.040.000,00	0,00	(25.040.000,00)	0,00		
6.01	6.01.0.00.0.00.01.0000	01.2.07.0006	5.2.02.10.01.0002	Belanja Modal Personal Computer	25.040.000,00	0,00	(25.040.000,00)	0,00		
6.01	6.01.0.00.0.00.01.0000	01.2.07.0006	5.2.02.10.02	Belanja Modal Peralatan Komputer	42.790.000,00	0,00	(42.790.000,00)	0,00		
6.01	6.01.0.00.0.00.01.0000	01.2.07.0006	5.2.02.10.02.0003	Belanja Modal Peralatan Personal Computer	42.790.000,00	0,00	(42.790.000,00)	0,00		
6.01	6.01.0.00.0.00.01.0000	01.2.07.0006	5.2.06	Belanja Modal Aset Lainnya	89.700.000,00	89.700.000,00	0,00	100,00		
6.01	6.01.0.00.0.00.01.0000	01.2.07.0006	5.2.06.01	Belanja Modal Aset Lainnya-Aset Tidak Berwujud	89.700.000,00	89.700.000,00	0,00	100,00		
6.01	6.01.0.00.0.00.01.0000	01.2.07.0006	5.2.06.01.01	Belanja Modal Aset Tidak Berwujud	89.700.000,00	89.700.000,00	0,00	100,00		
6.01	6.01.0.00.0.00.01.0000	01.2.07.0006	5.2.06.01.01.0009	Belanja Modal Aset Tidak Berwujud-Aset Tidak Berwujud Lainnya	89.700.000,00	89.700.000,00	0,00	100,00		

Kode Rekening				Uraian	Anggaran	Realisasi	Bertambah (Berkurang)	%	Dasar Hukum	Keterangan
6.01	6.01.0.00.0.00.01.0000	01.2.07.0009		PENGADAAN GEDUNG KANTOR ATAU BANGUNAN LAINNYA	154.092.000,00	45.000.000,00	(109.092.000,00)	29,20		
6.01	6.01.0.00.0.00.01.0000	01.2.07.0009	5.1	BELANJA OPERASI	154.092.000,00	45.000.000,00	(109.092.000,00)	29,20		
6.01	6.01.0.00.0.00.01.0000	01.2.07.0009	5.1.02	Belanja Barang dan Jasa	154.092.000,00	45.000.000,00	(109.092.000,00)	29,20		
6.01	6.01.0.00.0.00.01.0000	01.2.07.0009	5.1.02.01	Belanja Barang	7.052.000,00	0,00	(7.052.000,00)	0,00		
6.01	6.01.0.00.0.00.01.0000	01.2.07.0009	5.1.02.01.01	Belanja Barang Pakai Habis	7.052.000,00	0,00	(7.052.000,00)	0,00		
6.01	6.01.0.00.0.00.01.0000	01.2.07.0009	5.1.02.01.01.0024	Belanja Alat/Bahan untuk Kegiatan Kantor-Alat Tulis Kantor	1.957.000,00	0,00	(1.957.000,00)	0,00		
6.01	6.01.0.00.0.00.01.0000	01.2.07.0009	5.1.02.01.01.0025	Belanja Alat/Bahan untuk Kegiatan Kantor- Kertas dan Cover	1.570.000,00	0,00	(1.570.000,00)	0,00		
6.01	6.01.0.00.0.00.01.0000	01.2.07.0009	5.1.02.01.01.0026	Belanja Alat/Bahan untuk Kegiatan Kantor- Bahan Cetak	2.875.000,00	0,00	(2.875.000,00)	0,00		
6.01	6.01.0.00.0.00.01.0000	01.2.07.0009	5.1.02.01.01.0027	Belanja Alat/Bahan untuk Kegiatan Kantor-Benda Pos	650.000,00	0,00	(650.000,00)	0,00		
6.01	6.01.0.00.0.00.01.0000	01.2.07.0009	5.1.02.02	Belanja Jasa	147.040.000,00	45.000.000,00	(102.040.000,00)	30,60		
6.01	6.01.0.00.0.00.01.0000	01.2.07.0009	5.1.02.02.01	Belanja Jasa Kantor	2.040.000,00	0,00	(2.040.000,00)	0,00		
6.01	6.01.0.00.0.00.01.0000	01.2.07.0009	5.1.02.02.01.0081	Belanja Honorarium Pengadaan Barang/Jasa	2.040.000,00	0,00	(2.040.000,00)	0,00		
6.01	6.01.0.00.0.00.01.0000	01.2.07.0009	5.1.02.02.05	Belanja Sewa Gedung dan Bangunan	45.000.000,00	45.000.000,00	0,00	100,00		
6.01	6.01.0.00.0.00.01.0000	01.2.07.0009	5.1.02.02.05.0001	Belanja Sewa Bangunan Gedung Kantor	45.000.000,00	45.000.000,00	0,00	100,00		
6.01	6.01.0.00.0.00.01.0000	01.2.07.0009	5.1.02.02.08	Belanja Jasa Konsultansi Konstruksi	100.000.000,00	0,00	(100.000.000,00)	0,00		
6.01	6.01.0.00.0.00.01.0000	01.2.07.0009	5.1.02.02.08.0002	Belanja Jasa Konsultansi Perencanaan Arsitektur-Jasa Desain Arsitektural	100.000.000,00	0,00	(100.000.000,00)	0,00		
6.01	**6.01.0.00.0.00.01.0000**	**1.2.08**		**PENYEDIAAN JASA PENUNJANG URUSAN PEMERINTAHAN DAERAH**	**35.180.000,00**	**12.500.000,00**	**(22.680.000,00)**	**35,53**		
6.01	6.01.0.00.0.00.01.0000	01.2.08.0002		PENYEDIAAN JASA KOMUNIKASI, SUMBER DAYA AIR DAN LISTRIK	22.680.000,00	0,00	(22.680.000,00)	0,00		
6.01	6.01.0.00.0.00.01.0000	01.2.08.0002	5.1	BELANJA OPERASI	22.680.000,00	0,00	(22.680.000,00)	0,00		
6.01	6.01.0.00.0.00.01.0000	01.2.08.0002	5.1.02	Belanja Barang dan Jasa	22.680.000,00	0,00	(22.680.000,00)	0,00		
6.01	6.01.0.00.0.00.01.0000	01.2.08.0002	5.1.02.02	Belanja Jasa	22.680.000,00	0,00	(22.680.000,00)	0,00		
6.01	6.01.0.00.0.00.01.0000	01.2.08.0002	5.1.02.02.01	Belanja Jasa Kantor	22.680.000,00	0,00	(22.680.000,00)	0,00		
6.01	6.01.0.00.0.00.01.0000	01.2.08.0002	5.1.02.02.01.0063	Belanja Kawat/Faksimili/Internet/TV Berlangganan	22.680.000,00	0,00	(22.680.000,00)	0,00		
6.01	6.01.0.00.0.00.01.0000	01.2.08.0004		PENYEDIAAN JASA PELAYANAN UMUM KANTOR	12.500.000,00	12.500.000,00	0,00	100,00		
6.01	6.01.0.00.0.00.01.0000	01.2.08.0004	5.1	BELANJA OPERASI	12.500.000,00	12.500.000,00	0,00	100,00		
6.01	6.01.0.00.0.00.01.0000	01.2.08.0004	5.1.02	Belanja Barang dan Jasa	12.500.000,00	12.500.000,00	0,00	100,00		
6.01	6.01.0.00.0.00.01.0000	01.2.08.0004	5.1.02.02	Belanja Jasa	12.500.000,00	12.500.000,00	0,00	100,00		
6.01	6.01.0.00.0.00.01.0000	01.2.08.0004	5.1.02.02.01	Belanja Jasa Kantor	12.500.000,00	12.500.000,00	0,00	100,00		
6.01	6.01.0.00.0.00.01.0000	01.2.08.0004	5.1.02.02.01.0026	Belanja Jasa Tenaga Administrasi	12.500.000,00	12.500.000,00	0,00	100,00		
6.01	**6.01.0.00.0.00.01.0000**	**1.2.09**		**PEMELIHARAAN BARANG MILIK DAERAH PENUNJANG URUSAN PEMERINTAHAN DAERAH**	**151.570.000,00**	**35.260.175,00**	**(116.309.825,00)**	**23,26**		
6.01	6.01.0.00.0.00.01.0000	01.2.09.0001		PENYEDIAAN JASA PEMELIHARAAN, BIAYA PEMELIHARAAN, DAN PAJAK KENDARAAN PERORANGAN DINAS ATAU KENDARAAN DINAS JABATAN	86.570.000,00	33.230.175,00	(53.339.825,00)	38,39		
6.01	6.01.0.00.0.00.01.0000	01.2.09.0001	5.1	BELANJA OPERASI	86.570.000,00	33.230.175,00	(53.339.825,00)	38,39		
6.01	6.01.0.00.0.00.01.0000	01.2.09.0001	5.1.02	Belanja Barang dan Jasa	86.570.000,00	33.230.175,00	(53.339.825,00)	38,39		
6.01	6.01.0.00.0.00.01.0000	01.2.09.0001	5.1.02.01	Belanja Barang	39.335.000,00	12.732.933,00	(26.602.067,00)	32,37		
6.01	6.01.0.00.0.00.01.0000	01.2.09.0001	5.1.02.01.01	Belanja Barang Pakai Habis	39.335.000,00	12.732.933,00	(26.602.067,00)	32,37		
6.01	6.01.0.00.0.00.01.0000	01.2.09.0001	5.1.02.01.01.0004	Belanja Bahan-Bahan Bakar dan Pelumas	39.335.000,00	12.732.933,00	(26.602.067,00)	32,37		
6.01	6.01.0.00.0.00.01.0000	01.2.09.0001	5.1.02.02	Belanja Jasa	4.000.000,00	0,00	(4.000.000,00)	0,00		
6.01	6.01.0.00.0.00.01.0000	01.2.09.0001	5.1.02.02.01	Belanja Jasa Kantor	4.000.000,00	0,00	(4.000.000,00)	0,00		
6.01	6.01.0.00.0.00.01.0000	01.2.09.0001	5.1.02.02.01.0067	Belanja Pembayaran Pajak, Bea, dan Perizinan	4.000.000,00	0,00	(4.000.000,00)	0,00		
6.01	6.01.0.00.0.00.01.0000	01.2.09.0001	5.1.02.03	Belanja Pemeliharaan	43.235.000,00	20.497.242,00	(22.737.758,00)	47,41		
6.01	6.01.0.00.0.00.01.0000	01.2.09.0001	5.1.02.03.02	Belanja Pemeliharaan Peralatan dan Mesin	43.235.000,00	20.497.242,00	(22.737.758,00)	47,41		

Kode Rekening				Uraian	Anggaran	Realisasi	Bertambah (Berkurang)	%	Dasar Hukum	Keterangan
6.01	6.01.0.00.0.00.01.0000	01.2.09.0001	5.1.02.03.02.0035	Belanja Pemeliharaan Alat Angkutan-Alat Angkutan Darat Bermotor-Kendaraan Dinas Bermotor Perorangan	38.280.000,00	17.150.000,00	(21.130.000,00)	44,80		
6.01	6.01.0.00.0.00.01.0000	01.2.09.0001	5.1.02.03.02.0036	Belanja Pemeliharaan Alat Angkutan-Alat Angkutan Darat Bermotor-Kendaraan Bermotor Penumpang	1.385.000,00	1.385.000,00	0,00	100,00		
6.01	6.01.0.00.0.00.01.0000	01.2.09.0001	5.1.02.03.02.0038	Belanja Pemeliharaan Alat Angkutan-Alat Angkutan Darat Bermotor-Kendaraan Bermotor Beroda Dua	3.570.000,00	1.962.242,00	(1.607.758,00)	54,96		
6.01	6.01.0.00.0.00.01.0000	01.2.09.0005		PEMELIHARAAN MEBEL	20.000.000,00	0,00	(20.000.000,00)	0,00		
6.01	6.01.0.00.0.00.01.0000	01.2.09.0005	5.1	BELANJA OPERASI	20.000.000,00	0,00	(20.000.000,00)	0,00		
6.01	6.01.0.00.0.00.01.0000	01.2.09.0005	5.1.02	Belanja Barang dan Jasa	20.000.000,00	0,00	(20.000.000,00)	0,00		
6.01	6.01.0.00.0.00.01.0000	01.2.09.0005	5.1.02.03	Belanja Pemeliharaan	20.000.000,00	0,00	(20.000.000,00)	0,00		
6.01	6.01.0.00.0.00.01.0000	01.2.09.0005	5.1.02.03.02	Belanja Pemeliharaan Peralatan dan Mesin	20.000.000,00	0,00	(20.000.000,00)	0,00		
6.01	6.01.0.00.0.00.01.0000	01.2.09.0005	5.1.02.03.02.0118	Belanja Pemeliharaan Alat Kantor dan Rumah Tangga-Alat Rumah Tangga-Mebel	20.000.000,00	0,00	(20.000.000,00)	0,00		
6.01	6.01.0.00.0.00.01.0000	01.2.09.0006		PEMELIHARAAN PERALATAN DAN MESIN LAINNYA	45.000.000,00	2.030.000,00	(42.970.000,00)	4,51		
6.01	6.01.0.00.0.00.01.0000	01.2.09.0006	5.1	BELANJA OPERASI	45.000.000,00	2.030.000,00	(42.970.000,00)	4,51		
6.01	6.01.0.00.0.00.01.0000	01.2.09.0006	5.1.02	Belanja Barang dan Jasa	45.000.000,00	2.030.000,00	(42.970.000,00)	4,51		
6.01	6.01.0.00.0.00.01.0000	01.2.09.0006	5.1.02.03	Belanja Pemeliharaan	45.000.000,00	2.030.000,00	(42.970.000,00)	4,51		
6.01	6.01.0.00.0.00.01.0000	01.2.09.0006	5.1.02.03.02	Belanja Pemeliharaan Peralatan dan Mesin	45.000.000,00	2.030.000,00	(42.970.000,00)	4,51		
6.01	6.01.0.00.0.00.01.0000	01.2.09.0006	5.1.02.03.02.0117	Belanja Pemeliharaan Alat Kantor dan Rumah Tangga-Alat Kantor-Alat Kantor Lainnya	6.000.000,00	0,00	(6.000.000,00)	0,00		
6.01	6.01.0.00.0.00.01.0000	01.2.09.0006	5.1.02.03.02.0121	Belanja Pemeliharaan Alat Kantor dan Rumah Tangga-Alat Rumah Tangga-Alat Pendingin	18.300.000,00	930.000,00	(17.370.000,00)	5,08		
6.01	6.01.0.00.0.00.01.0000	01.2.09.0006	5.1.02.03.02.0406	Belanja Pemeliharaan Komputer-Komputer Unit-Komputer Unit Lainnya	20.700.000,00	1.100.000,00	(19.600.000,00)	5,31		
6.01	**6.01.0.00.0.00.01.0000**	**02**		**PROGRAM PENYELENGGARAAN PENGAWASAN**	**2.216.466.240,00**	**1.830.236.440,00**	**(386.229.800,00)**	**82,57**		
6.01	**6.01.0.00.0.00.01.0000**	**2.2.01**		**PENYELENGGARAAN PENGAWASAN INTERNAL**	**1.716.466.240,00**	**1.378.924.440,00**	**(337.541.800,00)**	**80,34**		
6.01	6.01.0.00.0.00.01.0000	02.2.01.0001		PENGAWASAN KINERJA PEMERINTAH DAERAH	300.000.000,00	256.262.500,00	(43.737.500,00)	85,42		
6.01	6.01.0.00.0.00.01.0000	02.2.01.0001	5.1	BELANJA OPERASI	300.000.000,00	256.262.500,00	(43.737.500,00)	85,42		
6.01	6.01.0.00.0.00.01.0000	02.2.01.0001	5.1.02	Belanja Barang dan Jasa	300.000.000,00	256.262.500,00	(43.737.500,00)	85,42		
6.01	6.01.0.00.0.00.01.0000	02.2.01.0001	5.1.02.01	Belanja Barang	43.050.000,00	37.290.000,00	(5.760.000,00)	86,62		
6.01	6.01.0.00.0.00.01.0000	02.2.01.0001	5.1.02.01.01	Belanja Barang Pakai Habis	43.050.000,00	37.290.000,00	(5.760.000,00)	86,62		
6.01	6.01.0.00.0.00.01.0000	02.2.01.0001	5.1.02.01.01.0026	Belanja Alat/Bahan untuk Kegiatan Kantor- Bahan Cetak	9.210.000,00	9.210.000,00	0,00	100,00		
6.01	6.01.0.00.0.00.01.0000	02.2.01.0001	5.1.02.01.01.0052	Belanja Makanan dan Minuman Rapat	33.840.000,00	28.080.000,00	(5.760.000,00)	82,98		
6.01	6.01.0.00.0.00.01.0000	02.2.01.0001	5.1.02.02	Belanja Jasa	3.800.000,00	3.800.000,00	0,00	100,00		
6.01	6.01.0.00.0.00.01.0000	02.2.01.0001	5.1.02.02.01	Belanja Jasa Kantor	3.800.000,00	3.800.000,00	0,00	100,00		
6.01	6.01.0.00.0.00.01.0000	02.2.01.0001	5.1.02.02.01.0003	Honorarium Narasumber atau Pembahas, Moderator, Pembawa Acara, dan Panitia	3.800.000,00	3.800.000,00	0,00	100,00		
6.01	6.01.0.00.0.00.01.0000	02.2.01.0001	5.1.02.04	Belanja Perjalanan Dinas	253.150.000,00	215.172.500,00	(37.977.500,00)	85,00		
6.01	6.01.0.00.0.00.01.0000	02.2.01.0001	5.1.02.04.01	Belanja Perjalanan Dinas Dalam Negeri	253.150.000,00	215.172.500,00	(37.977.500,00)	85,00		
6.01	6.01.0.00.0.00.01.0000	02.2.01.0001	5.1.02.04.01.0001	Belanja Perjalanan Dinas Biasa	53.800.000,00	29.097.500,00	(24.702.500,00)	54,08		
6.01	6.01.0.00.0.00.01.0000	02.2.01.0001	5.1.02.04.01.0003	Belanja Perjalanan Dinas Dalam Kota	199.350.000,00	186.075.000,00	(13.275.000,00)	93,34		
6.01	6.01.0.00.0.00.01.0000	02.2.01.0002		PENGAWASAN KEUANGAN PEMERINTAH DAERAH	242.583.582,00	240.087.582,00	(2.496.000,00)	98,97		
6.01	6.01.0.00.0.00.01.0000	02.2.01.0002	5.1	BELANJA OPERASI	242.583.582,00	240.087.582,00	(2.496.000,00)	98,97		
6.01	6.01.0.00.0.00.01.0000	02.2.01.0002	5.1.02	Belanja Barang dan Jasa	242.583.582,00	240.087.582,00	(2.496.000,00)	98,97		
6.01	6.01.0.00.0.00.01.0000	02.2.01.0002	5.1.02.01	Belanja Barang	1.746.000,00	0,00	(1.746.000,00)	0,00		
6.01	6.01.0.00.0.00.01.0000	02.2.01.0002	5.1.02.01.01	Belanja Barang Pakai Habis	1.746.000,00	0,00	(1.746.000,00)	0,00		
6.01	6.01.0.00.0.00.01.0000	02.2.01.0002	5.1.02.01.01.0026	Belanja Alat/Bahan untuk Kegiatan Kantor- Bahan Cetak	926.000,00	0,00	(926.000,00)	0,00		
6.01	6.01.0.00.0.00.01.0000	02.2.01.0002	5.1.02.01.01.0052	Belanja Makanan dan Minuman Rapat	820.000,00	0,00	(820.000,00)	0,00		

Kode Rekening				Uraian	Anggaran	Realisasi	Bertambah (Berkurang)	%	Dasar Hukum	Keterangan
6.01	6.01.0.00.0.00.01.0000	02.2.01.0002	5.1.02.04	Belanja Perjalanan Dinas	240.837.582,00	240.087.582,00	(750.000,00)	99,69		
6.01	6.01.0.00.0.00.01.0000	02.2.01.0002	5.1.02.04.01	Belanja Perjalanan Dinas Dalam Negeri	240.837.582,00	240.087.582,00	(750.000,00)	99,69		
6.01	6.01.0.00.0.00.01.0000	02.2.01.0002	5.1.02.04.01.0001	Belanja Perjalanan Dinas Biasa	57.837.582,00	57.837.582,00	0,00	100,00		
6.01	6.01.0.00.0.00.01.0000	02.2.01.0002	5.1.02.04.01.0003	Belanja Perjalanan Dinas Dalam Kota	183.000.000,00	182.250.000,00	(750.000,00)	99,59		
6.01	6.01.0.00.0.00.01.0000	02.2.01.0003		REVIU LAPORAN KINERJA	80.000.000,00	40.665.000,00	(39.335.000,00)	50,83		
6.01	6.01.0.00.0.00.01.0000	02.2.01.0003	5.1	BELANJA OPERASI	80.000.000,00	40.665.000,00	(39.335.000,00)	50,83		
6.01	6.01.0.00.0.00.01.0000	02.2.01.0003	5.1.02	Belanja Barang dan Jasa	80.000.000,00	40.665.000,00	(39.335.000,00)	50,83		
6.01	6.01.0.00.0.00.01.0000	02.2.01.0003	5.1.02.01	Belanja Barang	9.680.000,00	1.349.600,00	(8.330.400,00)	13,94		
6.01	6.01.0.00.0.00.01.0000	02.2.01.0003	5.1.02.01.01	Belanja Barang Pakai Habis	9.680.000,00	1.349.600,00	(8.330.400,00)	13,94		
6.01	6.01.0.00.0.00.01.0000	02.2.01.0003	5.1.02.01.01.0026	Belanja Alat/Bahan untuk Kegiatan Kantor- Bahan Cetak	1.350.000,00	1.349.600,00	(400,00)	99,97		
6.01	6.01.0.00.0.00.01.0000	02.2.01.0003	5.1.02.01.01.0052	Belanja Makanan dan Minuman Rapat	8.330.000,00	0,00	(8.330.000,00)	0,00		
6.01	6.01.0.00.0.00.01.0000	02.2.01.0003	5.1.02.02	Belanja Jasa	11.400.000,00	1.000.000,00	(10.400.000,00)	8,77		
6.01	6.01.0.00.0.00.01.0000	02.2.01.0003	5.1.02.02.01	Belanja Jasa Kantor	11.400.000,00	1.000.000,00	(10.400.000,00)	8,77		
6.01	6.01.0.00.0.00.01.0000	02.2.01.0003	5.1.02.02.01.0003	Honorarium Narasumber atau Pembahas, Moderator, Pembawa Acara, dan Panitia	11.400.000,00	1.000.000,00	(10.400.000,00)	8,77		
6.01	6.01.0.00.0.00.01.0000	02.2.01.0003	5.1.02.04	Belanja Perjalanan Dinas	58.920.000,00	38.315.400,00	(20.604.600,00)	65,03		
6.01	6.01.0.00.0.00.01.0000	02.2.01.0003	5.1.02.04.01	Belanja Perjalanan Dinas Dalam Negeri	58.920.000,00	38.315.400,00	(20.604.600,00)	65,03		
6.01	6.01.0.00.0.00.01.0000	02.2.01.0003	5.1.02.04.01.0001	Belanja Perjalanan Dinas Biasa	58.920.000,00	38.315.400,00	(20.604.600,00)	65,03		
6.01	6.01.0.00.0.00.01.0000	02.2.01.0004		REVIU LAPORAN KEUANGAN	48.146.000,00	41.171.000,00	(6.975.000,00)	85,51		
6.01	6.01.0.00.0.00.01.0000	02.2.01.0004	5.1	BELANJA OPERASI	48.146.000,00	41.171.000,00	(6.975.000,00)	85,51		
6.01	6.01.0.00.0.00.01.0000	02.2.01.0004	5.1.02	Belanja Barang dan Jasa	48.146.000,00	41.171.000,00	(6.975.000,00)	85,51		
6.01	6.01.0.00.0.00.01.0000	02.2.01.0004	5.1.02.01	Belanja Barang	2.756.000,00	2.469.000,00	(287.000,00)	89,59		
6.01	6.01.0.00.0.00.01.0000	02.2.01.0004	5.1.02.01.01	Belanja Barang Pakai Habis	2.756.000,00	2.469.000,00	(287.000,00)	89,59		
6.01	6.01.0.00.0.00.01.0000	02.2.01.0004	5.1.02.01.01.0026	Belanja Alat/Bahan untuk Kegiatan Kantor- Bahan Cetak	600.000,00	313.000,00	(287.000,00)	52,17		
6.01	6.01.0.00.0.00.01.0000	02.2.01.0004	5.1.02.01.01.0052	Belanja Makanan dan Minuman Rapat	2.156.000,00	2.156.000,00	0,00	100,00		
6.01	6.01.0.00.0.00.01.0000	02.2.01.0004	5.1.02.04	Belanja Perjalanan Dinas	45.390.000,00	38.702.000,00	(6.688.000,00)	85,27		
6.01	6.01.0.00.0.00.01.0000	02.2.01.0004	5.1.02.04.01	Belanja Perjalanan Dinas Dalam Negeri	45.390.000,00	38.702.000,00	(6.688.000,00)	85,27		
6.01	6.01.0.00.0.00.01.0000	02.2.01.0004	5.1.02.04.01.0001	Belanja Perjalanan Dinas Biasa	23.790.000,00	18.752.000,00	(5.038.000,00)	78,82		
6.01	6.01.0.00.0.00.01.0000	02.2.01.0004	5.1.02.04.01.0003	Belanja Perjalanan Dinas Dalam Kota	21.600.000,00	19.950.000,00	(1.650.000,00)	92,36		
6.01	6.01.0.00.0.00.01.0000	02.2.01.0005		PENGAWASAN DESA	171.489.000,00	110.816.300,00	(60.672.700,00)	64,62		
6.01	6.01.0.00.0.00.01.0000	02.2.01.0005	5.1	BELANJA OPERASI	171.489.000,00	110.816.300,00	(60.672.700,00)	64,62		
6.01	6.01.0.00.0.00.01.0000	02.2.01.0005	5.1.02	Belanja Barang dan Jasa	171.489.000,00	110.816.300,00	(60.672.700,00)	64,62		
6.01	6.01.0.00.0.00.01.0000	02.2.01.0005	5.1.02.01	Belanja Barang	5.875.000,00	1.116.000,00	(4.759.000,00)	19,00		
6.01	6.01.0.00.0.00.01.0000	02.2.01.0005	5.1.02.01.01	Belanja Barang Pakai Habis	5.875.000,00	1.116.000,00	(4.759.000,00)	19,00		
6.01	6.01.0.00.0.00.01.0000	02.2.01.0005	5.1.02.01.01.0026	Belanja Alat/Bahan untuk Kegiatan Kantor- Bahan Cetak	2.628.000,00	750.000,00	(1.878.000,00)	28,54		
6.01	6.01.0.00.0.00.01.0000	02.2.01.0005	5.1.02.01.01.0052	Belanja Makanan dan Minuman Rapat	3.247.000,00	366.000,00	(2.881.000,00)	11,27		
6.01	6.01.0.00.0.00.01.0000	02.2.01.0005	5.1.02.02	Belanja Jasa	4.900.000,00	0,00	(4.900.000,00)	0,00		
6.01	6.01.0.00.0.00.01.0000	02.2.01.0005	5.1.02.02.01	Belanja Jasa Kantor	4.900.000,00	0,00	(4.900.000,00)	0,00		
6.01	6.01.0.00.0.00.01.0000	02.2.01.0005	5.1.02.02.01.0003	Honorarium Narasumber atau Pembahas, Moderator, Pembawa Acara, dan Panitia	4.900.000,00	0,00	(4.900.000,00)	0,00		
6.01	6.01.0.00.0.00.01.0000	02.2.01.0005	5.1.02.04	Belanja Perjalanan Dinas	160.714.000,00	109.700.300,00	(51.013.700,00)	68,26		
6.01	6.01.0.00.0.00.01.0000	02.2.01.0005	5.1.02.04.01	Belanja Perjalanan Dinas Dalam Negeri	160.714.000,00	109.700.300,00	(51.013.700,00)	68,26		
6.01	6.01.0.00.0.00.01.0000	02.2.01.0005	5.1.02.04.01.0001	Belanja Perjalanan Dinas Biasa	25.604.000,00	3.164.300,00	(22.439.700,00)	12,36		
6.01	6.01.0.00.0.00.01.0000	02.2.01.0005	5.1.02.04.01.0003	Belanja Perjalanan Dinas Dalam Kota	135.110.000,00	106.536.000,00	(28.574.000,00)	78,85		
6.01	6.01.0.00.0.00.01.0000	02.2.01.0006		KERJA SAMA PENGAWASAN INTERNAL	585.792.000,00	405.491.900,00	(180.300.100,00)	69,22		
6.01	6.01.0.00.0.00.01.0000	02.2.01.0006	5.1	BELANJA OPERASI	585.792.000,00	405.491.900,00	(180.300.100,00)	69,22		
6.01	6.01.0.00.0.00.01.0000	02.2.01.0006	5.1.02	Belanja Barang dan Jasa	585.792.000,00	405.491.900,00	(180.300.100,00)	69,22		

Kode Rekening				Uraian	Anggaran	Realisasi	Bertambah (Berkurang)	%	Dasar Hukum	Keterangan
6.01	6.01.0.00.0.00.01.0000	02.2.01.0006	5.1.02.01	Belanja Barang	18.927.000,00	18.839.000,00	(88.000,00)	99,54		
6.01	6.01.0.00.0.00.01.0000	02.2.01.0006	5.1.02.01.01	Belanja Barang Pakai Habis	18.927.000,00	18.839.000,00	(88.000,00)	99,54		
6.01	6.01.0.00.0.00.01.0000	02.2.01.0006	5.1.02.01.01.0024	Belanja Alat/Bahan untuk Kegiatan Kantor-Alat Tulis Kantor	1.723.000,00	1.723.000,00	0,00	100,00		
6.01	6.01.0.00.0.00.01.0000	02.2.01.0006	5.1.02.01.01.0025	Belanja Alat/Bahan untuk Kegiatan Kantor- Kertas dan Cover	1.710.000,00	1.710.000,00	0,00	100,00		
6.01	6.01.0.00.0.00.01.0000	02.2.01.0006	5.1.02.01.01.0026	Belanja Alat/Bahan untuk Kegiatan Kantor- Bahan Cetak	8.284.000,00	8.196.000,00	(88.000,00)	98,94		
6.01	6.01.0.00.0.00.01.0000	02.2.01.0006	5.1.02.01.01.0052	Belanja Makanan dan Minuman Rapat	7.210.000,00	7.210.000,00	0,00	100,00		
6.01	6.01.0.00.0.00.01.0000	02.2.01.0006	5.1.02.02	Belanja Jasa	93.400.000,00	87.400.000,00	(6.000.000,00)	93,58		
6.01	6.01.0.00.0.00.01.0000	02.2.01.0006	5.1.02.02.01	Belanja Jasa Kantor	93.400.000,00	87.400.000,00	(6.000.000,00)	93,58		
6.01	6.01.0.00.0.00.01.0000	02.2.01.0006	5.1.02.02.01.0004	Honorarium Tim Pelaksana Kegiatan dan Sekretariat Tim Pelaksana Kegiatan	91.400.000,00	85.400.000,00	(6.000.000,00)	93,44		
6.01	6.01.0.00.0.00.01.0000	02.2.01.0006	5.1.02.02.01.0059	Belanja Tagihan Telepon	2.000.000,00	2.000.000,00	0,00	100,00		
6.01	6.01.0.00.0.00.01.0000	02.2.01.0006	5.1.02.04	Belanja Perjalanan Dinas	473.465.000,00	299.252.900,00	(174.212.100,00)	63,20		
6.01	6.01.0.00.0.00.01.0000	02.2.01.0006	5.1.02.04.01	Belanja Perjalanan Dinas Dalam Negeri	473.465.000,00	299.252.900,00	(174.212.100,00)	63,20		
6.01	6.01.0.00.0.00.01.0000	02.2.01.0006	5.1.02.04.01.0001	Belanja Perjalanan Dinas Biasa	112.912.000,00	84.079.900,00	(28.832.100,00)	74,46		
6.01	6.01.0.00.0.00.01.0000	02.2.01.0006	5.1.02.04.01.0003	Belanja Perjalanan Dinas Dalam Kota	360.553.000,00	215.173.000,00	(145.380.000,00)	59,68		
6.01	6.01.0.00.0.00.01.0000	02.2.01.0007		MONITORING DAN EVALUASI TINDAK LANJUT HASIL PEMERIKSAAN BPK RI DAN TINDAK LANJUT HASIL PEMERIKSAAN APIP	288.455.658,00	284.430.158,00	(4.025.500,00)	98,60		
6.01	6.01.0.00.0.00.01.0000	02.2.01.0007	5.1	BELANJA OPERASI	288.455.658,00	284.430.158,00	(4.025.500,00)	98,60		
6.01	6.01.0.00.0.00.01.0000	02.2.01.0007	5.1.02	Belanja Barang dan Jasa	288.455.658,00	284.430.158,00	(4.025.500,00)	98,60		
6.01	6.01.0.00.0.00.01.0000	02.2.01.0007	5.1.02.01	Belanja Barang	9.470.500,00	7.395.000,00	(2.075.500,00)	78,08		
6.01	6.01.0.00.0.00.01.0000	02.2.01.0007	5.1.02.01.01	Belanja Barang Pakai Habis	9.470.500,00	7.395.000,00	(2.075.500,00)	78,08		
6.01	6.01.0.00.0.00.01.0000	02.2.01.0007	5.1.02.01.01.0026	Belanja Alat/Bahan untuk Kegiatan Kantor- Bahan Cetak	1.715.500,00	300.000,00	(1.415.500,00)	17,49		
6.01	6.01.0.00.0.00.01.0000	02.2.01.0007	5.1.02.01.01.0052	Belanja Makanan dan Minuman Rapat	7.755.000,00	7.095.000,00	(660.000,00)	91,49		
6.01	6.01.0.00.0.00.01.0000	02.2.01.0007	5.1.02.04	Belanja Perjalanan Dinas	278.985.158,00	277.035.158,00	(1.950.000,00)	99,30		
6.01	6.01.0.00.0.00.01.0000	02.2.01.0007	5.1.02.04.01	Belanja Perjalanan Dinas Dalam Negeri	278.985.158,00	277.035.158,00	(1.950.000,00)	99,30		
6.01	6.01.0.00.0.00.01.0000	02.2.01.0007	5.1.02.04.01.0001	Belanja Perjalanan Dinas Biasa	119.185.158,00	117.435.158,00	(1.750.000,00)	98,53		
6.01	6.01.0.00.0.00.01.0000	02.2.01.0007	5.1.02.04.01.0003	Belanja Perjalanan Dinas Dalam Kota	159.800.000,00	159.600.000,00	(200.000,00)	99,87		
6.01	6.01.0.00.0.00.01.0000	2.2.02		PENYELENGGARAAN PENGAWASAN DENGAN TUJUAN TERTENTU	500.000.000,00	451.312.000,00	(48.688.000,00)	90,26		
6.01	6.01.0.00.0.00.01.0000	02.2.02.0001		PENANGANAN PENYELESAIAN KERUGIAN NEGARA/DAERAH	50.000.000,00	3.300.000,00	(46.700.000,00)	6,60		
6.01	6.01.0.00.0.00.01.0000	02.2.02.0001	5.1	BELANJA OPERASI	50.000.000,00	3.300.000,00	(46.700.000,00)	6,60		
6.01	6.01.0.00.0.00.01.0000	02.2.02.0001	5.1.02	Belanja Barang dan Jasa	50.000.000,00	3.300.000,00	(46.700.000,00)	6,60		
6.01	6.01.0.00.0.00.01.0000	02.2.02.0001	5.1.02.01	Belanja Barang	12.000.000,00	3.300.000,00	(8.700.000,00)	27,50		
6.01	6.01.0.00.0.00.01.0000	02.2.02.0001	5.1.02.01.01	Belanja Barang Pakai Habis	12.000.000,00	3.300.000,00	(8.700.000,00)	27,50		
6.01	6.01.0.00.0.00.01.0000	02.2.02.0001	5.1.02.01.01.0026	Belanja Alat/Bahan untuk Kegiatan Kantor- Bahan Cetak	2.100.000,00	0,00	(2.100.000,00)	0,00		
6.01	6.01.0.00.0.00.01.0000	02.2.02.0001	5.1.02.01.01.0052	Belanja Makanan dan Minuman Rapat	9.900.000,00	3.300.000,00	(6.600.000,00)	33,33		
6.01	6.01.0.00.0.00.01.0000	02.2.02.0001	5.1.02.02	Belanja Jasa	38.000.000,00	0,00	(38.000.000,00)	0,00		
6.01	6.01.0.00.0.00.01.0000	02.2.02.0001	5.1.02.02.01	Belanja Jasa Kantor	38.000.000,00	0,00	(38.000.000,00)	0,00		
6.01	6.01.0.00.0.00.01.0000	02.2.02.0001	5.1.02.02.01.0004	Honorarium Tim Pelaksana Kegiatan dan Sekretariat Tim Pelaksana Kegiatan	38.000.000,00	0,00	(38.000.000,00)	0,00		
6.01	6.01.0.00.0.00.01.0000	02.2.02.0002		PENGAWASAN DENGAN TUJUAN TERTENTU	450.000.000,00	448.012.000,00	(1.988.000,00)	99,56		
6.01	6.01.0.00.0.00.01.0000	02.2.02.0002	5.1	BELANJA OPERASI	450.000.000,00	448.012.000,00	(1.988.000,00)	99,56		
6.01	6.01.0.00.0.00.01.0000	02.2.02.0002	5.1.02	Belanja Barang dan Jasa	450.000.000,00	448.012.000,00	(1.988.000,00)	99,56		
6.01	6.01.0.00.0.00.01.0000	02.2.02.0002	5.1.02.01	Belanja Barang	1.438.000,00	600.000,00	(838.000,00)	41,72		
6.01	6.01.0.00.0.00.01.0000	02.2.02.0002	5.1.02.01.01	Belanja Barang Pakai Habis	1.438.000,00	600.000,00	(838.000,00)	41,72		
6.01	6.01.0.00.0.00.01.0000	02.2.02.0002	5.1.02.01.01.0026	Belanja Alat/Bahan untuk Kegiatan Kantor- Bahan Cetak	1.438.000,00	600.000,00	(838.000,00)	41,72		

Kode Rekening				Uraian	Anggaran	Realisasi	Bertambah (Berkurang)	%	Dasar Hukum	Keterangan
6.01	6.01.0.00.0.00.01.0000	02.2.02.0002	5.1.02.04	Belanja Perjalanan Dinas	448.562.000,00	447.412.000,00	(1.150.000,00)	99,74		
6.01	6.01.0.00.0.00.01.0000	02.2.02.0002	5.1.02.04.01	Belanja Perjalanan Dinas Dalam Negeri	448.562.000,00	447.412.000,00	(1.150.000,00)	99,74		
6.01	6.01.0.00.0.00.01.0000	02.2.02.0002	5.1.02.04.01.0001	Belanja Perjalanan Dinas Biasa	2.135.000,00	2.135.000,00	0,00	100,00		
6.01	6.01.0.00.0.00.01.0000	02.2.02.0002	5.1.02.04.01.0003	Belanja Perjalanan Dinas Dalam Kota	446.427.000,00	445.277.000,00	(1.150.000,00)	99,74		
6.01	**6.01.0.00.0.00.01.0000**	**03**		**PROGRAM PERUMUSAN KEBIJAKAN, PENDAMPINGAN DAN ASISTENSI**	**1.289.958.000,00**	**1.026.982.863,00**	**(262.975.137,00)**	**79,61**		
6.01	**6.01.0.00.0.00.01.0000**	**3.2.02**		**PENDAMPINGAN DAN ASISTENSI**	**1.289.958.000,00**	**1.026.982.863,00**	**(262.975.137,00)**	**79,61**		
6.01	6.01.0.00.0.00.01.0000	03.2.02.0001		PENDAMPINGAN DAN ASISTENSI URUSAN PEMERINTAHAN DAERAH	600.000.000,00	568.414.718,00	(31.585.282,00)	94,74		
6.01	6.01.0.00.0.00.01.0000	03.2.02.0001	5.1	BELANJA OPERASI	600.000.000,00	568.414.718,00	(31.585.282,00)	94,74		
6.01	6.01.0.00.0.00.01.0000	03.2.02.0001	5.1.02	Belanja Barang dan Jasa	600.000.000,00	568.414.718,00	(31.585.282,00)	94,74		
6.01	6.01.0.00.0.00.01.0000	03.2.02.0001	5.1.02.01	Belanja Barang	84.853.000,00	80.373.000,00	(4.480.000,00)	94,72		
6.01	6.01.0.00.0.00.01.0000	03.2.02.0001	5.1.02.01.01	Belanja Barang Pakai Habis	84.853.000,00	80.373.000,00	(4.480.000,00)	94,72		
6.01	6.01.0.00.0.00.01.0000	03.2.02.0001	5.1.02.01.01.0026	Belanja Alat/Bahan untuk Kegiatan Kantor- Bahan Cetak	13.573.000,00	13.573.000,00	0,00	100,00		
6.01	6.01.0.00.0.00.01.0000	03.2.02.0001	5.1.02.01.01.0052	Belanja Makanan dan Minuman Rapat	71.280.000,00	66.800.000,00	(4.480.000,00)	93,71		
6.01	6.01.0.00.0.00.01.0000	03.2.02.0001	5.1.02.02	Belanja Jasa	43.200.000,00	36.600.000,00	(6.600.000,00)	84,72		
6.01	6.01.0.00.0.00.01.0000	03.2.02.0001	5.1.02.02.01	Belanja Jasa Kantor	43.200.000,00	36.600.000,00	(6.600.000,00)	84,72		
6.01	6.01.0.00.0.00.01.0000	03.2.02.0001	5.1.02.02.01.0003	Honorarium Narasumber atau Pembahas, Moderator, Pembawa Acara, dan Panitia	43.200.000,00	36.600.000,00	(6.600.000,00)	84,72		
6.01	6.01.0.00.0.00.01.0000	03.2.02.0001	5.1.02.04	Belanja Perjalanan Dinas	471.947.000,00	451.441.718,00	(20.505.282,00)	95,66		
6.01	6.01.0.00.0.00.01.0000	03.2.02.0001	5.1.02.04.01	Belanja Perjalanan Dinas Dalam Negeri	471.947.000,00	451.441.718,00	(20.505.282,00)	95,66		
6.01	6.01.0.00.0.00.01.0000	03.2.02.0001	5.1.02.04.01.0001	Belanja Perjalanan Dinas Biasa	335.897.000,00	331.291.718,00	(4.605.282,00)	98,63		
6.01	6.01.0.00.0.00.01.0000	03.2.02.0001	5.1.02.04.01.0003	Belanja Perjalanan Dinas Dalam Kota	136.050.000,00	120.150.000,00	(15.900.000,00)	88,31		
6.01	6.01.0.00.0.00.01.0000	03.2.02.0002		PENDAMPINGAN, ASISTENSI, VERIFIKASI, DAN PENILAIAN REFORMASI BIROKRASI	300.000.000,00	227.018.845,00	(72.981.155,00)	75,67		
6.01	6.01.0.00.0.00.01.0000	03.2.02.0002	5.1	BELANJA OPERASI	300.000.000,00	227.018.845,00	(72.981.155,00)	75,67		
6.01	6.01.0.00.0.00.01.0000	03.2.02.0002	5.1.02	Belanja Barang dan Jasa	300.000.000,00	227.018.845,00	(72.981.155,00)	75,67		
6.01	6.01.0.00.0.00.01.0000	03.2.02.0002	5.1.02.01	Belanja Barang	54.922.500,00	45.869.500,00	(9.053.000,00)	83,52		
6.01	6.01.0.00.0.00.01.0000	03.2.02.0002	5.1.02.01.01	Belanja Barang Pakai Habis	54.922.500,00	45.869.500,00	(9.053.000,00)	83,52		
6.01	6.01.0.00.0.00.01.0000	03.2.02.0002	5.1.02.01.01.0026	Belanja Alat/Bahan untuk Kegiatan Kantor- Bahan Cetak	9.862.500,00	9.862.500,00	0,00	100,00		
6.01	6.01.0.00.0.00.01.0000	03.2.02.0002	5.1.02.01.01.0052	Belanja Makanan dan Minuman Rapat	45.060.000,00	36.007.000,00	(9.053.000,00)	79,91		
6.01	6.01.0.00.0.00.01.0000	03.2.02.0002	5.1.02.02	Belanja Jasa	43.850.000,00	21.350.000,00	(22.500.000,00)	48,69		
6.01	6.01.0.00.0.00.01.0000	03.2.02.0002	5.1.02.02.01	Belanja Jasa Kantor	43.850.000,00	21.350.000,00	(22.500.000,00)	48,69		
6.01	6.01.0.00.0.00.01.0000	03.2.02.0002	5.1.02.02.01.0003	Honorarium Narasumber atau Pembahas, Moderator, Pembawa Acara, dan Panitia	43.850.000,00	21.350.000,00	(22.500.000,00)	48,69		
6.01	6.01.0.00.0.00.01.0000	03.2.02.0002	5.1.02.04	Belanja Perjalanan Dinas	201.227.500,00	159.799.345,00	(41.428.155,00)	79,41		
6.01	6.01.0.00.0.00.01.0000	03.2.02.0002	5.1.02.04.01	Belanja Perjalanan Dinas Dalam Negeri	201.227.500,00	159.799.345,00	(41.428.155,00)	79,41		
6.01	6.01.0.00.0.00.01.0000	03.2.02.0002	5.1.02.04.01.0001	Belanja Perjalanan Dinas Biasa	86.027.500,00	65.859.345,00	(20.168.155,00)	76,56		
6.01	6.01.0.00.0.00.01.0000	03.2.02.0002	5.1.02.04.01.0003	Belanja Perjalanan Dinas Dalam Kota	115.200.000,00	93.940.000,00	(21.260.000,00)	81,55		
6.01	6.01.0.00.0.00.01.0000	03.2.02.0003		KOORDINASI, MONITORING DAN EVALUASI SERTA VERIFIKASI PENCEGAHAN DAN PEMBERANTASAN KORUPSI	200.982.000,00	145.966.100,00	(55.015.900,00)	72,63		
6.01	6.01.0.00.0.00.01.0000	03.2.02.0003	5.1	BELANJA OPERASI	200.982.000,00	145.966.100,00	(55.015.900,00)	72,63		
6.01	6.01.0.00.0.00.01.0000	03.2.02.0003	5.1.02	Belanja Barang dan Jasa	200.982.000,00	145.966.100,00	(55.015.900,00)	72,63		
6.01	6.01.0.00.0.00.01.0000	03.2.02.0003	5.1.02.01	Belanja Barang	27.143.900,00	19.664.000,00	(7.479.900,00)	72,44		
6.01	6.01.0.00.0.00.01.0000	03.2.02.0003	5.1.02.01.01	Belanja Barang Pakai Habis	27.143.900,00	19.664.000,00	(7.479.900,00)	72,44		
6.01	6.01.0.00.0.00.01.0000	03.2.02.0003	5.1.02.01.01.0025	Belanja Alat/Bahan untuk Kegiatan Kantor- Kertas dan Cover	62.400,00	0,00	(62.400,00)	0,00		
6.01	6.01.0.00.0.00.01.0000	03.2.02.0003	5.1.02.01.01.0026	Belanja Alat/Bahan untuk Kegiatan Kantor- Bahan Cetak	3.401.500,00	2.964.000,00	(437.500,00)	87,14		

Kode Rekening				Uraian	Anggaran	Realisasi	Bertambah (Berkurang)	%	Dasar Hukum	Keterangan
6.01	6.01.0.00.0.00.01.0000	03.2.02.0003	5.1.02.01.01.0052	Belanja Makanan dan Minuman Rapat	23.680.000,00	16.700.000,00	(6.980.000,00)	70,52		
6.01	6.01.0.00.0.00.01.0000	03.2.02.0003	5.1.02.02	Belanja Jasa	8.900.000,00	2.600.000,00	(6.300.000,00)	29,21		
6.01	6.01.0.00.0.00.01.0000	03.2.02.0003	5.1.02.02.01	Belanja Jasa Kantor	8.900.000,00	2.600.000,00	(6.300.000,00)	29,21		
6.01	6.01.0.00.0.00.01.0000	03.2.02.0003	5.1.02.02.01.0003	Honorarium Narasumber atau Pembahas, Moderator, Pembawa Acara, dan Panitia	8.900.000,00	2.600.000,00	(6.300.000,00)	29,21		
6.01	6.01.0.00.0.00.01.0000	03.2.02.0003	5.1.02.04	Belanja Perjalanan Dinas	164.938.100,00	123.702.100,00	(41.236.000,00)	75,00		
6.01	6.01.0.00.0.00.01.0000	03.2.02.0003	5.1.02.04.01	Belanja Perjalanan Dinas Dalam Negeri	164.938.100,00	123.702.100,00	(41.236.000,00)	75,00		
6.01	6.01.0.00.0.00.01.0000	03.2.02.0003	5.1.02.04.01.0001	Belanja Perjalanan Dinas Biasa	83.338.100,00	42.702.100,00	(40.636.000,00)	51,24		
6.01	6.01.0.00.0.00.01.0000	03.2.02.0003	5.1.02.04.01.0003	Belanja Perjalanan Dinas Dalam Kota	81.600.000,00	81.000.000,00	(600.000,00)	99,26		
6.01	6.01.0.00.0.00.01.0000	03.2.02.0004		PENDAMPINGAN, ASISTENSI DAN VERIFIKASI PENEGAKAN INTEGRITAS	188.976.000,00	85.583.200,00	(103.392.800,00)	45,29		
6.01	6.01.0.00.0.00.01.0000	03.2.02.0004	5.1	BELANJA OPERASI	188.976.000,00	85.583.200,00	(103.392.800,00)	45,29		
6.01	6.01.0.00.0.00.01.0000	03.2.02.0004	5.1.02	Belanja Barang dan Jasa	188.976.000,00	85.583.200,00	(103.392.800,00)	45,29		
6.01	6.01.0.00.0.00.01.0000	03.2.02.0004	5.1.02.01	Belanja Barang	13.148.100,00	6.439.000,00	(6.709.100,00)	48,97		
6.01	6.01.0.00.0.00.01.0000	03.2.02.0004	5.1.02.01.01	Belanja Barang Pakai Habis	13.148.100,00	6.439.000,00	(6.709.100,00)	48,97		
6.01	6.01.0.00.0.00.01.0000	03.2.02.0004	5.1.02.01.01.0024	Belanja Alat/Bahan untuk Kegiatan Kantor-Alat Tulis Kantor	9.100,00	0,00	(9.100,00)	0,00		
6.01	6.01.0.00.0.00.01.0000	03.2.02.0004	5.1.02.01.01.0026	Belanja Alat/Bahan untuk Kegiatan Kantor- Bahan Cetak	4.039.000,00	4.039.000,00	0,00	100,00		
6.01	6.01.0.00.0.00.01.0000	03.2.02.0004	5.1.02.01.01.0052	Belanja Makanan dan Minuman Rapat	9.100.000,00	2.400.000,00	(6.700.000,00)	26,37		
6.01	6.01.0.00.0.00.01.0000	03.2.02.0004	5.1.02.02	Belanja Jasa	5.700.000,00	0,00	(5.700.000,00)	0,00		
6.01	6.01.0.00.0.00.01.0000	03.2.02.0004	5.1.02.02.01	Belanja Jasa Kantor	5.700.000,00	0,00	(5.700.000,00)	0,00		
6.01	6.01.0.00.0.00.01.0000	03.2.02.0004	5.1.02.02.01.0003	Honorarium Narasumber atau Pembahas, Moderator, Pembawa Acara, dan Panitia	5.700.000,00	0,00	(5.700.000,00)	0,00		
6.01	6.01.0.00.0.00.01.0000	03.2.02.0004	5.1.02.04	Belanja Perjalanan Dinas	170.127.900,00	79.144.200,00	(90.983.700,00)	46,52		
6.01	6.01.0.00.0.00.01.0000	03.2.02.0004	5.1.02.04.01	Belanja Perjalanan Dinas Dalam Negeri	170.127.900,00	79.144.200,00	(90.983.700,00)	46,52		
6.01	6.01.0.00.0.00.01.0000	03.2.02.0004	5.1.02.04.01.0001	Belanja Perjalanan Dinas Biasa	80.127.900,00	39.940.200,00	(40.187.700,00)	49,85		
6.01	6.01.0.00.0.00.01.0000	03.2.02.0004	5.1.02.04.01.0003	Belanja Perjalanan Dinas Dalam Kota	90.000.000,00	39.204.000,00	(50.796.000,00)	43,56		
				JUMLAH BELANJA	13.652.481.880,31	11.799.656.868,00	(1.852.825.012,31)	86,43		
				SURPLUS DEFISIT	(13.652.481.880,31)	(11.799.656.868,00)	1.852.825.012,31	86,43		

Lampiran I.1 : Peraturan Bupati Karimun
Nomor : 16 Tahun 2026
Tanggal : 21 Agustus 2026

PEMERINTAH KABUPATEN KARIMUN
PENJABARAN LAPORAN REALISASI ANGGARAN
TAHUN ANGGARAN 2025

Organisasi : KECAMATAN KARIMUN

Kode Rekening				Uraian	Anggaran	Realisasi	Bertambah (Berkurang)	%	Dasar Hukum	Keterangan
	7.01.0.00.0.00.01.0000		5	BELANJA DAERAH	9.568.104.415,42	8.892.313.301,00	(675.791.114,42)	92,94		
7.01	7.01.0.00.0.00.01.0000	01		PROGRAM PENUNJANG URUSAN PEMERINTAHAN DAERAH KABUPATEN/KOTA	6.800.179.155,42	6.223.655.604,00	(576.523.551,42)	91,52		
7.01	7.01.0.00.0.00.01.0000	1.2.02		ADMINISTRASI KEUANGAN PERANGKAT DAERAH	5.822.465.421,42	5.404.210.759,00	(418.254.662,42)	92,82		
7.01	7.01.0.00.0.00.01.0000	01.2.02.0001		PENYEDIAAN GAJI DAN TUNJANGAN ASN	5.822.465.421,42	5.404.210.759,00	(418.254.662,42)	92,82		
7.01	7.01.0.00.0.00.01.0000	01.2.02.0001	5.1	BELANJA OPERASI	5.822.465.421,42	5.404.210.759,00	(418.254.662,42)	92,82		
7.01	7.01.0.00.0.00.01.0000	01.2.02.0001	5.1.01	Belanja Pegawai	5.822.465.421,42	5.404.210.759,00	(418.254.662,42)	92,82		
7.01	7.01.0.00.0.00.01.0000	01.2.02.0001	5.1.01.01	Belanja Gaji dan Tunjangan ASN	4.433.450.760,42	4.141.079.628,00	(292.371.132,42)	93,41		
7.01	7.01.0.00.0.00.01.0000	01.2.02.0001	5.1.01.01.01	Belanja Gaji Pokok ASN	3.314.742.982,02	3.117.483.010,00	(197.259.972,02)	94,05		
7.01	7.01.0.00.0.00.01.0000	01.2.02.0001	5.1.01.01.01.0001	Belanja Gaji Pokok PNS	2.467.635.961,98	2.365.739.499,00	(101.896.462,98)	95,87		
7.01	7.01.0.00.0.00.01.0000	01.2.02.0001	5.1.01.01.01.0002	Belanja Gaji Pokok PPPK	847.107.020,04	751.743.511,00	(95.363.509,04)	88,74		
7.01	7.01.0.00.0.00.01.0000	01.2.02.0001	5.1.01.01.02	Belanja Tunjangan Keluarga ASN	331.506.308,28	308.818.176,00	(22.688.132,28)	93,16		
7.01	7.01.0.00.0.00.01.0000	01.2.02.0001	5.1.01.01.02.0001	Belanja Tunjangan Keluarga PNS	263.198.005,14	248.160.314,00	(15.037.691,14)	94,29		
7.01	7.01.0.00.0.00.01.0000	01.2.02.0001	5.1.01.01.02.0002	Belanja Tunjangan Keluarga PPPK	68.308.303,14	60.657.862,00	(7.650.441,14)	88,80		
7.01	7.01.0.00.0.00.01.0000	01.2.02.0001	5.1.01.01.03	Belanja Tunjangan Jabatan ASN	216.017.998,00	204.630.000,00	(11.387.998,00)	94,73		
7.01	7.01.0.00.0.00.01.0000	01.2.02.0001	5.1.01.01.03.0001	Belanja Tunjangan Jabatan PNS	216.017.998,00	204.630.000,00	(11.387.998,00)	94,73		
7.01	7.01.0.00.0.00.01.0000	01.2.02.0001	5.1.01.01.05	Belanja Tunjangan Fungsional Umum ASN	102.426.750,04	95.090.413,00	(7.336.337,04)	92,84		
7.01	7.01.0.00.0.00.01.0000	01.2.02.0001	5.1.01.01.05.0001	Belanja Tunjangan Fungsional Umum PNS	44.248.000,02	43.625.000,00	(623.000,02)	98,59		
7.01	7.01.0.00.0.00.01.0000	01.2.02.0001	5.1.01.01.05.0002	Belanja Tunjangan Fungsional Umum PPPK	58.178.750,02	51.465.413,00	(6.713.337,02)	88,46		
7.01	7.01.0.00.0.00.01.0000	01.2.02.0001	5.1.01.01.06	Belanja Tunjangan Beras ASN	209.239.408,12	195.304.057,00	(13.935.351,12)	93,34		
7.01	7.01.0.00.0.00.01.0000	01.2.02.0001	5.1.01.01.06.0001	Belanja Tunjangan Beras PNS	147.609.988,12	140.494.795,00	(7.115.193,12)	95,18		
7.01	7.01.0.00.0.00.01.0000	01.2.02.0001	5.1.01.01.06.0002	Belanja Tunjangan Beras PPPK	61.629.420,00	54.809.262,00	(6.820.158,00)	88,93		
7.01	7.01.0.00.0.00.01.0000	01.2.02.0001	5.1.01.01.07	Belanja Tunjangan PPh/Tunjangan Khusus ASN	22.907.436,00	21.260.006,00	(1.647.430,00)	92,81		
7.01	7.01.0.00.0.00.01.0000	01.2.02.0001	5.1.01.01.07.0001	Belanja Tunjangan PPh/Tunjangan Khusus PNS	22.212.554,00	21.046.021,00	(1.166.533,00)	94,75		
7.01	7.01.0.00.0.00.01.0000	01.2.02.0001	5.1.01.01.07.0002	Belanja Tunjangan PPh/Tunjangan Khusus PPPK	694.882,00	213.985,00	(480.897,00)	30,79		
7.01	7.01.0.00.0.00.01.0000	01.2.02.0001	5.1.01.01.08	Belanja Pembulatan Gaji ASN	604.416,00	53.627,00	(550.789,00)	8,87		
7.01	7.01.0.00.0.00.01.0000	01.2.02.0001	5.1.01.01.08.0001	Belanja Pembulatan Gaji PNS	532.686,00	31.345,00	(501.341,00)	5,88		
7.01	7.01.0.00.0.00.01.0000	01.2.02.0001	5.1.01.01.08.0002	Belanja Pembulatan Gaji PPPK	71.730,00	22.282,00	(49.448,00)	31,06		
7.01	7.01.0.00.0.00.01.0000	01.2.02.0001	5.1.01.01.09	Belanja Iuran Jaminan Kesehatan ASN	208.466.824,04	171.974.971,00	(36.491.853,04)	82,50		
7.01	7.01.0.00.0.00.01.0000	01.2.02.0001	5.1.01.01.09.0001	Belanja Iuran Jaminan Kesehatan PNS	174.093.425,52	137.906.253,00	(36.187.172,52)	79,21		
7.01	7.01.0.00.0.00.01.0000	01.2.02.0001	5.1.01.01.09.0002	Belanja Iuran Jaminan Kesehatan PPPK	34.373.398,52	34.068.718,00	(304.680,52)	99,11		
7.01	7.01.0.00.0.00.01.0000	01.2.02.0001	5.1.01.01.10	Belanja Iuran Jaminan Kecelakaan Kerja ASN	6.884.687,84	6.616.370,00	(268.317,84)	96,10		
7.01	7.01.0.00.0.00.01.0000	01.2.02.0001	5.1.01.01.10.0001	Belanja Iuran Jaminan Kecelakaan Kerja PNS	5.077.565,28	4.842.158,00	(235.407,28)	95,36		
7.01	7.01.0.00.0.00.01.0000	01.2.02.0001	5.1.01.01.10.0002	Belanja Iuran Jaminan Kecelakaan Kerja PPPK	1.807.122,56	1.774.212,00	(32.910,56)	98,18		
7.01	7.01.0.00.0.00.01.0000	01.2.02.0001	5.1.01.01.11	Belanja Iuran Jaminan Kematian ASN	20.653.950,08	19.848.998,00	(804.952,08)	96,10		
7.01	7.01.0.00.0.00.01.0000	01.2.02.0001	5.1.01.01.11.0001	Belanja Iuran Jaminan Kematian PNS	15.232.862,04	14.526.642,00	(706.220,04)	95,36		
7.01	7.01.0.00.0.00.01.0000	01.2.02.0001	5.1.01.01.11.0002	Belanja Iuran Jaminan Kematian PPPK	5.421.088,04	5.322.356,00	(98.732,04)	98,18		
7.01	7.01.0.00.0.00.01.0000	01.2.02.0001	5.1.01.02	Belanja Tambahan Penghasilan ASN	1.389.014.661,00	1.263.131.131,00	(125.883.530,00)	90,94		

Kode Rekening				Uraian	Anggaran	Realisasi	Bertambah (Berkurang)	%	Dasar Hukum	Keterangan
7.01	7.01.0.00.0.00.01.0000	01.2.02.0001	5.1.01.02.01	Tambahan Penghasilan berdasarkan Beban Kerja ASN	615.206.489,00	551.057.274,00	(64.149.215,00)	89,57		
7.01	7.01.0.00.0.00.01.0000	01.2.02.0001	5.1.01.02.01.0001	Tambahan Penghasilan berdasarkan Beban Kerja PNS	610.050.981,00	546.236.538,00	(63.814.443,00)	89,54		
7.01	7.01.0.00.0.00.01.0000	01.2.02.0001	5.1.01.02.01.0002	Tambahan Penghasilan berdasarkan Beban Kerja PPPK	5.155.508,00	4.820.736,00	(334.772,00)	93,51		
7.01	7.01.0.00.0.00.01.0000	01.2.02.0001	5.1.01.02.03	Tambahan Penghasilan berdasarkan Kondisi Kerja ASN	199.615.592,00	197.816.418,00	(1.799.174,00)	99,10		
7.01	7.01.0.00.0.00.01.0000	01.2.02.0001	5.1.01.02.03.0001	Tambahan Penghasilan berdasarkan Kondisi Kerja PNS	199.615.592,00	197.816.418,00	(1.799.174,00)	99,10		
7.01	7.01.0.00.0.00.01.0000	01.2.02.0001	5.1.01.02.05	Tambahan Penghasilan berdasarkan Prestasi Kerja ASN	574.192.580,00	514.257.439,00	(59.935.141,00)	89,56		
7.01	7.01.0.00.0.00.01.0000	01.2.02.0001	5.1.01.02.05.0001	Tambahan Penghasilan berdasarkan Prestasi Kerja PNS	569.380.772,00	509.445.631,00	(59.935.141,00)	89,47		
7.01	7.01.0.00.0.00.01.0000	01.2.02.0001	5.1.01.02.05.0002	Tambahan Penghasilan berdasarkan Prestasi Kerja PPPK	4.811.808,00	4.811.808,00	0,00	100,00		
7.01	**7.01.0.00.0.00.01.0000**	**1.2.05**		**ADMINISTRASI KEPEGAWAIAN PERANGKAT DAERAH**	**5.107.500,00**	**4.995.000,00**	**(112.500,00)**	**97,80**		
7.01	7.01.0.00.0.00.01.0000	01.2.05.0002		PENGADAAN PAKAIAN DINAS BESERTA ATRIBUT KELENGKAPANNYA	5.107.500,00	4.995.000,00	(112.500,00)	97,80		
7.01	7.01.0.00.0.00.01.0000	01.2.05.0002	5.1	BELANJA OPERASI	5.107.500,00	4.995.000,00	(112.500,00)	97,80		
7.01	7.01.0.00.0.00.01.0000	01.2.05.0002	5.1.02	Belanja Barang dan Jasa	5.107.500,00	4.995.000,00	(112.500,00)	97,80		
7.01	7.01.0.00.0.00.01.0000	01.2.05.0002	5.1.02.01	Belanja Barang	5.107.500,00	4.995.000,00	(112.500,00)	97,80		
7.01	7.01.0.00.0.00.01.0000	01.2.05.0002	5.1.02.01.01	Belanja Barang Pakai Habis	5.107.500,00	4.995.000,00	(112.500,00)	97,80		
7.01	7.01.0.00.0.00.01.0000	01.2.05.0002	5.1.02.01.01.0032	Belanja Alat/Bahan untuk Kegiatan Kantor-Perlengkapan Dinas	5.107.500,00	4.995.000,00	(112.500,00)	97,80		
7.01	**7.01.0.00.0.00.01.0000**	**1.2.06**		**ADMINISTRASI UMUM PERANGKAT DAERAH**	**221.867.200,00**	**159.353.943,00**	**(62.513.257,00)**	**71,82**		
7.01	7.01.0.00.0.00.01.0000	01.2.06.0001		PENYEDIAAN KOMPONEN INSTALASI LISTRIK/PENERANGAN BANGUNAN KANTOR	4.092.000,00	4.092.000,00	0,00	100,00		
7.01	7.01.0.00.0.00.01.0000	01.2.06.0001	5.1	BELANJA OPERASI	4.092.000,00	4.092.000,00	0,00	100,00		
7.01	7.01.0.00.0.00.01.0000	01.2.06.0001	5.1.02	Belanja Barang dan Jasa	4.092.000,00	4.092.000,00	0,00	100,00		
7.01	7.01.0.00.0.00.01.0000	01.2.06.0001	5.1.02.01	Belanja Barang	4.092.000,00	4.092.000,00	0,00	100,00		
7.01	7.01.0.00.0.00.01.0000	01.2.06.0001	5.1.02.01.01	Belanja Barang Pakai Habis	4.092.000,00	4.092.000,00	0,00	100,00		
7.01	7.01.0.00.0.00.01.0000	01.2.06.0001	5.1.02.01.01.0031	Belanja Alat/Bahan untuk Kegiatan Kantor-Alat Listrik	4.092.000,00	4.092.000,00	0,00	100,00		
7.01	7.01.0.00.0.00.01.0000	01.2.06.0002		PENYEDIAAN PERALATAN DAN PERLENGKAPAN KANTOR	32.454.000,00	9.000.000,00	(23.454.000,00)	27,73		
7.01	7.01.0.00.0.00.01.0000	01.2.06.0002	5.2	BELANJA MODAL	32.454.000,00	9.000.000,00	(23.454.000,00)	27,73		
7.01	7.01.0.00.0.00.01.0000	01.2.06.0002	5.2.02	Belanja Modal Peralatan dan Mesin	32.454.000,00	9.000.000,00	(23.454.000,00)	27,73		
7.01	7.01.0.00.0.00.01.0000	01.2.06.0002	5.2.02.01	Belanja Modal Alat Besar	760.000,00	0,00	(760.000,00)	0,00		
7.01	7.01.0.00.0.00.01.0000	01.2.06.0002	5.2.02.01.03	Belanja Modal Alat Bantu	760.000,00	0,00	(760.000,00)	0,00		
7.01	7.01.0.00.0.00.01.0000	01.2.06.0002	5.2.02.01.03.0005	Belanja Modal Pompa	760.000,00	0,00	(760.000,00)	0,00		
7.01	7.01.0.00.0.00.01.0000	01.2.06.0002	5.2.02.05	Belanja Modal Alat Kantor dan Rumah Tangga	9.834.000,00	9.000.000,00	(834.000,00)	91,52		
7.01	7.01.0.00.0.00.01.0000	01.2.06.0002	5.2.02.05.01	Belanja Modal Alat Kantor	9.834.000,00	9.000.000,00	(834.000,00)	91,52		
7.01	7.01.0.00.0.00.01.0000	01.2.06.0002	5.2.02.05.01.0005	Belanja Modal Alat Kantor Lainnya	9.834.000,00	9.000.000,00	(834.000,00)	91,52		
7.01	7.01.0.00.0.00.01.0000	01.2.06.0002	5.2.02.10	Belanja Modal Komputer	21.860.000,00	0,00	(21.860.000,00)	0,00		
7.01	7.01.0.00.0.00.01.0000	01.2.06.0002	5.2.02.10.01	Belanja Modal Komputer Unit	16.467.000,00	0,00	(16.467.000,00)	0,00		
7.01	7.01.0.00.0.00.01.0000	01.2.06.0002	5.2.02.10.01.0002	Belanja Modal Personal Computer	16.467.000,00	0,00	(16.467.000,00)	0,00		
7.01	7.01.0.00.0.00.01.0000	01.2.06.0002	5.2.02.10.02	Belanja Modal Peralatan Komputer	5.393.000,00	0,00	(5.393.000,00)	0,00		
7.01	7.01.0.00.0.00.01.0000	01.2.06.0002	5.2.02.10.02.0003	Belanja Modal Peralatan Personal Computer	5.393.000,00	0,00	(5.393.000,00)	0,00		
7.01	7.01.0.00.0.00.01.0000	01.2.06.0003		PENYEDIAAN PERALATAN RUMAH TANGGA	16.941.000,00	9.422.000,00	(7.519.000,00)	55,62		
7.01	7.01.0.00.0.00.01.0000	01.2.06.0003	5.1	BELANJA OPERASI	16.941.000,00	9.422.000,00	(7.519.000,00)	55,62		
7.01	7.01.0.00.0.00.01.0000	01.2.06.0003	5.1.02	Belanja Barang dan Jasa	16.941.000,00	9.422.000,00	(7.519.000,00)	55,62		
7.01	7.01.0.00.0.00.01.0000	01.2.06.0003	5.1.02.01	Belanja Barang	16.941.000,00	9.422.000,00	(7.519.000,00)	55,62		
7.01	7.01.0.00.0.00.01.0000	01.2.06.0003	5.1.02.01.01	Belanja Barang Pakai Habis	13.441.000,00	9.422.000,00	(4.019.000,00)	70,10		
7.01	7.01.0.00.0.00.01.0000	01.2.06.0003	5.1.02.01.01.0019	Belanja Suku Cadang-Suku Cadang Alat Pertanian	3.710.000,00	3.580.000,00	(130.000,00)	96,50		
7.01	7.01.0.00.0.00.01.0000	01.2.06.0003	5.1.02.01.01.0030	Belanja Alat/Bahan untuk Kegiatan Kantor-Perabot Kantor	9.731.000,00	5.842.000,00	(3.889.000,00)	60,03		
7.01	7.01.0.00.0.00.01.0000	01.2.06.0003	5.1.02.01.04	Belanja Aset Tetap yang Tidak Memenuhi Kriteria Kapitalisasi	3.500.000,00	0,00	(3.500.000,00)	0,00		
7.01	7.01.0.00.0.00.01.0000	01.2.06.0003	5.1.02.01.04.0120	Belanja Peralatan dan Mesin-Alat Kantor dan Rumah Tangga-Alat Rumah Tangga-Alat Pembersih	3.500.000,00	0,00	(3.500.000,00)	0,00		

Kode Rekening				Uraian	Anggaran	Realisasi	Bertambah (Berkurang)	%	Dasar Hukum	Keterangan
7.01	7.01.0.00.0.00.01.0000	01.2.06.0004		PENYEDIAAN BAHAN LOGISTIK KANTOR	90.302.200,00	84.259.943,00	(6.042.257,00)	93,31		
7.01	7.01.0.00.0.00.01.0000	01.2.06.0004	5.1	BELANJA OPERASI	90.302.200,00	84.259.943,00	(6.042.257,00)	93,31		
7.01	7.01.0.00.0.00.01.0000	01.2.06.0004	5.1.02	Belanja Barang dan Jasa	90.302.200,00	84.259.943,00	(6.042.257,00)	93,31		
7.01	7.01.0.00.0.00.01.0000	01.2.06.0004	5.1.02.01	Belanja Barang	90.302.200,00	84.259.943,00	(6.042.257,00)	93,31		
7.01	7.01.0.00.0.00.01.0000	01.2.06.0004	5.1.02.01.01	Belanja Barang Pakai Habis	90.302.200,00	84.259.943,00	(6.042.257,00)	93,31		
7.01	7.01.0.00.0.00.01.0000	01.2.06.0004	5.1.02.01.01.0024	Belanja Alat/Bahan untuk Kegiatan Kantor-Alat Tulis Kantor	47.502.200,00	43.955.913,00	(3.546.287,00)	92,53		
7.01	7.01.0.00.0.00.01.0000	01.2.06.0004	5.1.02.01.01.0025	Belanja Alat/Bahan untuk Kegiatan Kantor- Kertas dan Cover	34.163.000,00	33.270.030,00	(892.970,00)	97,39		
7.01	7.01.0.00.0.00.01.0000	01.2.06.0004	5.1.02.01.01.0027	Belanja Alat/Bahan untuk Kegiatan Kantor-Benda Pos	4.097.000,00	2.750.000,00	(1.347.000,00)	67,12		
7.01	7.01.0.00.0.00.01.0000	01.2.06.0004	5.1.02.01.01.0029	Belanja Alat/Bahan untuk Kegiatan Kantor-Bahan Komputer	4.540.000,00	4.284.000,00	(256.000,00)	94,36		
7.01	7.01.0.00.0.00.01.0000	01.2.06.0005		PENYEDIAAN BARANG CETAKAN DAN PENGGANDAAN	42.562.000,00	18.020.000,00	(24.542.000,00)	42,34		
7.01	7.01.0.00.0.00.01.0000	01.2.06.0005	5.1	BELANJA OPERASI	42.562.000,00	18.020.000,00	(24.542.000,00)	42,34		
7.01	7.01.0.00.0.00.01.0000	01.2.06.0005	5.1.02	Belanja Barang dan Jasa	42.562.000,00	18.020.000,00	(24.542.000,00)	42,34		
7.01	7.01.0.00.0.00.01.0000	01.2.06.0005	5.1.02.01	Belanja Barang	42.562.000,00	18.020.000,00	(24.542.000,00)	42,34		
7.01	7.01.0.00.0.00.01.0000	01.2.06.0005	5.1.02.01.01	Belanja Barang Pakai Habis	42.562.000,00	18.020.000,00	(24.542.000,00)	42,34		
7.01	7.01.0.00.0.00.01.0000	01.2.06.0005	5.1.02.01.01.0026	Belanja Alat/Bahan untuk Kegiatan Kantor- Bahan Cetak	42.562.000,00	18.020.000,00	(24.542.000,00)	42,34		
7.01	7.01.0.00.0.00.01.0000	01.2.06.0009		PENYELENGGARAAN RAPAT KOORDINASI DAN KONSULTASI SKPD	35.516.000,00	34.560.000,00	(956.000,00)	97,31		
7.01	7.01.0.00.0.00.01.0000	01.2.06.0009	5.1	BELANJA OPERASI	35.516.000,00	34.560.000,00	(956.000,00)	97,31		
7.01	7.01.0.00.0.00.01.0000	01.2.06.0009	5.1.02	Belanja Barang dan Jasa	35.516.000,00	34.560.000,00	(956.000,00)	97,31		
7.01	7.01.0.00.0.00.01.0000	01.2.06.0009	5.1.02.01	Belanja Barang	35.516.000,00	34.560.000,00	(956.000,00)	97,31		
7.01	7.01.0.00.0.00.01.0000	01.2.06.0009	5.1.02.01.01	Belanja Barang Pakai Habis	35.516.000,00	34.560.000,00	(956.000,00)	97,31		
7.01	7.01.0.00.0.00.01.0000	01.2.06.0009	5.1.02.01.01.0052	Belanja Makanan dan Minuman Rapat	30.341.000,00	29.400.000,00	(941.000,00)	96,90		
7.01	7.01.0.00.0.00.01.0000	01.2.06.0009	5.1.02.01.01.0058	Belanja Makanan dan Minuman Aktivitas Lapangan	5.175.000,00	5.160.000,00	(15.000,00)	99,71		
7.01	**7.01.0.00.0.00.01.0000**	**1.2.07**		**PENGADAAN BARANG MILIK DAERAH PENUNJANG URUSAN PEMERINTAH DAERAH**	**205.679.000,00**	**203.468.580,00**	**(2.210.420,00)**	**98,93**		
7.01	7.01.0.00.0.00.01.0000	01.2.07.0005		PENGADAAN MEBEL	175.679.000,00	173.468.580,00	(2.210.420,00)	98,74		
7.01	7.01.0.00.0.00.01.0000	01.2.07.0005	5.1	BELANJA OPERASI	34.612.000,00	34.241.280,00	(370.720,00)	98,93		
7.01	7.01.0.00.0.00.01.0000	01.2.07.0005	5.1.02	Belanja Barang dan Jasa	34.612.000,00	34.241.280,00	(370.720,00)	98,93		
7.01	7.01.0.00.0.00.01.0000	01.2.07.0005	5.1.02.01	Belanja Barang	34.612.000,00	34.241.280,00	(370.720,00)	98,93		
7.01	7.01.0.00.0.00.01.0000	01.2.07.0005	5.1.02.01.01	Belanja Barang Pakai Habis	34.612.000,00	34.241.280,00	(370.720,00)	98,93		
7.01	7.01.0.00.0.00.01.0000	01.2.07.0005	5.1.02.01.01.0001	Belanja Bahan-Bahan Bangunan dan Konstruksi	21.312.000,00	21.078.900,00	(233.100,00)	98,91		
7.01	7.01.0.00.0.00.01.0000	01.2.07.0005	5.1.02.01.01.0030	Belanja Alat/Bahan untuk Kegiatan Kantor-Perabot Kantor	13.300.000,00	13.162.380,00	(137.620,00)	98,97		
7.01	7.01.0.00.0.00.01.0000	01.2.07.0005	5.2	BELANJA MODAL	141.067.000,00	139.227.300,00	(1.839.700,00)	98,70		
7.01	7.01.0.00.0.00.01.0000	01.2.07.0005	5.2.02	Belanja Modal Peralatan dan Mesin	141.067.000,00	139.227.300,00	(1.839.700,00)	98,70		
7.01	7.01.0.00.0.00.01.0000	01.2.07.0005	5.2.02.05	Belanja Modal Alat Kantor dan Rumah Tangga	141.067.000,00	139.227.300,00	(1.839.700,00)	98,70		
7.01	7.01.0.00.0.00.01.0000	01.2.07.0005	5.2.02.05.02	Belanja Modal Alat Rumah Tangga	124.700.000,00	123.210.000,00	(1.490.000,00)	98,81		
7.01	7.01.0.00.0.00.01.0000	01.2.07.0005	5.2.02.05.02.0001	Belanja Modal Mebel	124.700.000,00	123.210.000,00	(1.490.000,00)	98,81		
7.01	7.01.0.00.0.00.01.0000	01.2.07.0005	5.2.02.05.03	Belanja Modal Meja dan Kursi Kerja/Rapat Pejabat	16.367.000,00	16.017.300,00	(349.700,00)	97,86		
7.01	7.01.0.00.0.00.01.0000	01.2.07.0005	5.2.02.05.03.0001	Belanja Modal Meja Kerja Pejabat	16.367.000,00	16.017.300,00	(349.700,00)	97,86		
7.01	7.01.0.00.0.00.01.0000	01.2.07.0009		PENGADAAN GEDUNG KANTOR ATAU BANGUNAN LAINNYA	30.000.000,00	30.000.000,00	0,00	100,00		
7.01	7.01.0.00.0.00.01.0000	01.2.07.0009	5.1	BELANJA OPERASI	30.000.000,00	30.000.000,00	0,00	100,00		
7.01	7.01.0.00.0.00.01.0000	01.2.07.0009	5.1.02	Belanja Barang dan Jasa	30.000.000,00	30.000.000,00	0,00	100,00		
7.01	7.01.0.00.0.00.01.0000	01.2.07.0009	5.1.02.02	Belanja Jasa	30.000.000,00	30.000.000,00	0,00	100,00		
7.01	7.01.0.00.0.00.01.0000	01.2.07.0009	5.1.02.02.05	Belanja Sewa Gedung dan Bangunan	30.000.000,00	30.000.000,00	0,00	100,00		
7.01	7.01.0.00.0.00.01.0000	01.2.07.0009	5.1.02.02.05.0030	Belanja Sewa Bangunan Gedung Tempat Kerja Lainnya	30.000.000,00	30.000.000,00	0,00	100,00		
7.01	**7.01.0.00.0.00.01.0000**	**1.2.08**		**PENYEDIAAN JASA PENUNJANG URUSAN PEMERINTAHAN DAERAH**	**522.509.034,00**	**433.587.322,00**	**(88.921.712,00)**	**82,98**		
7.01	7.01.0.00.0.00.01.0000	01.2.08.0002		PENYEDIAAN JASA KOMUNIKASI, SUMBER DAYA AIR DAN LISTRIK	110.509.034,00	67.187.322,00	(43.321.712,00)	60,80		

Kode Rekening				Uraian	Anggaran	Realisasi	Bertambah (Berkurang)	%	Dasar Hukum	Keterangan
7.01	7.01.0.00.0.00.01.0000	01.2.08.0002	5.1	BELANJA OPERASI	110.509.034,00	67.187.322,00	(43.321.712,00)	60,80		
7.01	7.01.0.00.0.00.01.0000	01.2.08.0002	5.1.02	Belanja Barang dan Jasa	110.509.034,00	67.187.322,00	(43.321.712,00)	60,80		
7.01	7.01.0.00.0.00.01.0000	01.2.08.0002	5.1.02.02	Belanja Jasa	110.509.034,00	67.187.322,00	(43.321.712,00)	60,80		
7.01	7.01.0.00.0.00.01.0000	01.2.08.0002	5.1.02.02.01	Belanja Jasa Kantor	110.509.034,00	67.187.322,00	(43.321.712,00)	60,80		
7.01	7.01.0.00.0.00.01.0000	01.2.08.0002	5.1.02.02.01.0060	Belanja Tagihan Air	11.600.000,00	4.831.200,00	(6.768.800,00)	41,65		
7.01	7.01.0.00.0.00.01.0000	01.2.08.0002	5.1.02.02.01.0061	Belanja Tagihan Listrik	55.829.034,00	34.978.372,00	(20.850.662,00)	62,65		
7.01	7.01.0.00.0.00.01.0000	01.2.08.0002	5.1.02.02.01.0063	Belanja Kawat/Faksimili/Internet/TV Berlangganan	43.080.000,00	27.377.750,00	(15.702.250,00)	63,55		
7.01	7.01.0.00.0.00.01.0000	01.2.08.0004		PENYEDIAAN JASA PELAYANAN UMUM KANTOR	412.000.000,00	366.400.000,00	(45.600.000,00)	88,93		
7.01	7.01.0.00.0.00.01.0000	01.2.08.0004	5.1	BELANJA OPERASI	412.000.000,00	366.400.000,00	(45.600.000,00)	88,93		
7.01	7.01.0.00.0.00.01.0000	01.2.08.0004	5.1.02	Belanja Barang dan Jasa	412.000.000,00	366.400.000,00	(45.600.000,00)	88,93		
7.01	7.01.0.00.0.00.01.0000	01.2.08.0004	5.1.02.02	Belanja Jasa	412.000.000,00	366.400.000,00	(45.600.000,00)	88,93		
7.01	7.01.0.00.0.00.01.0000	01.2.08.0004	5.1.02.02.01	Belanja Jasa Kantor	412.000.000,00	366.400.000,00	(45.600.000,00)	88,93		
7.01	7.01.0.00.0.00.01.0000	01.2.08.0004	5.1.02.02.01.0026	Belanja Jasa Tenaga Administrasi	412.000.000,00	366.400.000,00	(45.600.000,00)	88,93		
7.01	**7.01.0.00.0.00.01.0000**	**1.2.09**		**PEMELIHARAAN BARANG MILIK DAERAH PENUNJANG URUSAN PEMERINTAHAN DAERAH**	**22.551.000,00**	**18.040.000,00**	**(4.511.000,00)**	**80,00**		
7.01	7.01.0.00.0.00.01.0000	01.2.09.0001		PENYEDIAAN JASA PEMELIHARAAN, BIAYA PEMELIHARAAN, DAN PAJAK KENDARAAN PERORANGAN DINAS ATAU KENDARAAN DINAS JABATAN	4.500.000,00	0,00	(4.500.000,00)	0,00		
7.01	7.01.0.00.0.00.01.0000	01.2.09.0001	5.1	BELANJA OPERASI	4.500.000,00	0,00	(4.500.000,00)	0,00		
7.01	7.01.0.00.0.00.01.0000	01.2.09.0001	5.1.02	Belanja Barang dan Jasa	4.500.000,00	0,00	(4.500.000,00)	0,00		
7.01	7.01.0.00.0.00.01.0000	01.2.09.0001	5.1.02.02	Belanja Jasa	4.500.000,00	0,00	(4.500.000,00)	0,00		
7.01	7.01.0.00.0.00.01.0000	01.2.09.0001	5.1.02.02.01	Belanja Jasa Kantor	4.500.000,00	0,00	(4.500.000,00)	0,00		
7.01	7.01.0.00.0.00.01.0000	01.2.09.0001	5.1.02.02.01.0067	Belanja Pembayaran Pajak, Bea, dan Perizinan	4.500.000,00	0,00	(4.500.000,00)	0,00		
7.01	7.01.0.00.0.00.01.0000	01.2.09.0002		PENYEDIAAN JASA PEMELIHARAAN, BIAYA PEMELIHARAAN, PAJAK DAN PERIZINAN KENDARAAN DINAS OPERASIONAL ATAU LAPANGAN	18.051.000,00	18.040.000,00	(11.000,00)	99,94		
7.01	7.01.0.00.0.00.01.0000	01.2.09.0002	5.1	BELANJA OPERASI	18.051.000,00	18.040.000,00	(11.000,00)	99,94		
7.01	7.01.0.00.0.00.01.0000	01.2.09.0002	5.1.02	Belanja Barang dan Jasa	18.051.000,00	18.040.000,00	(11.000,00)	99,94		
7.01	7.01.0.00.0.00.01.0000	01.2.09.0002	5.1.02.01	Belanja Barang	18.051.000,00	18.040.000,00	(11.000,00)	99,94		
7.01	7.01.0.00.0.00.01.0000	01.2.09.0002	5.1.02.01.01	Belanja Barang Pakai Habis	18.051.000,00	18.040.000,00	(11.000,00)	99,94		
7.01	7.01.0.00.0.00.01.0000	01.2.09.0002	5.1.02.01.01.0004	Belanja Bahan-Bahan Bakar dan Pelumas	18.051.000,00	18.040.000,00	(11.000,00)	99,94		
7.01	**7.01.0.00.0.00.01.0000**	**02**		**PROGRAM PENYELENGGARAAN PEMERINTAHAN DAN PELAYANAN PUBLIK**	**1.301.053.000,00**	**1.267.655.900,00**	**(33.397.100,00)**	**97,43**		
7.01	**7.01.0.00.0.00.01.0000**	**2.2.04**		**PELAKSANAAN URUSAN PEMERINTAHAN YANG DILIMPAHKAN KEPADA CAMAT**	**1.301.053.000,00**	**1.267.655.900,00**	**(33.397.100,00)**	**97,43**		
7.01	7.01.0.00.0.00.01.0000	02.2.04.0003		PELAKSANAAN URUSAN PEMERINTAHAN YANG TERKAIT DENGAN KEWENANGAN LAIN YANG DILIMPAHKAN	1.301.053.000,00	1.267.655.900,00	(33.397.100,00)	97,43		
7.01	7.01.0.00.0.00.01.0000	02.2.04.0003	5.1	BELANJA OPERASI	1.301.053.000,00	1.267.655.900,00	(33.397.100,00)	97,43		
7.01	7.01.0.00.0.00.01.0000	02.2.04.0003	5.1.02	Belanja Barang dan Jasa	1.301.053.000,00	1.267.655.900,00	(33.397.100,00)	97,43		
7.01	7.01.0.00.0.00.01.0000	02.2.04.0003	5.1.02.01	Belanja Barang	187.317.000,00	182.906.000,00	(4.411.000,00)	97,65		
7.01	7.01.0.00.0.00.01.0000	02.2.04.0003	5.1.02.01.01	Belanja Barang Pakai Habis	187.317.000,00	182.906.000,00	(4.411.000,00)	97,65		
7.01	7.01.0.00.0.00.01.0000	02.2.04.0003	5.1.02.01.01.0026	Belanja Alat/Bahan untuk Kegiatan Kantor- Bahan Cetak	6.675.000,00	6.536.000,00	(139.000,00)	97,92		
7.01	7.01.0.00.0.00.01.0000	02.2.04.0003	5.1.02.01.01.0032	Belanja Alat/Bahan untuk Kegiatan Kantor-Perlengkapan Dinas	55.060.000,00	55.000.000,00	(60.000,00)	99,89		
7.01	7.01.0.00.0.00.01.0000	02.2.04.0003	5.1.02.01.01.0039	Belanja Persediaan untuk Dijual/Diserahkan-Persediaan untuk Dijual/Diserahkan kepada Masyarakat	67.522.000,00	67.300.000,00	(222.000,00)	99,67		
7.01	7.01.0.00.0.00.01.0000	02.2.04.0003	5.1.02.01.01.0052	Belanja Makanan dan Minuman Rapat	9.900.000,00	9.900.000,00	0,00	100,00		
7.01	7.01.0.00.0.00.01.0000	02.2.04.0003	5.1.02.01.01.0058	Belanja Makanan dan Minuman Aktivitas Lapangan	48.160.000,00	44.170.000,00	(3.990.000,00)	91,72		
7.01	7.01.0.00.0.00.01.0000	02.2.04.0003	5.1.02.02	Belanja Jasa	1.077.540.000,00	1.058.880.000,00	(18.660.000,00)	98,27		

Kode Rekening				Uraian	Anggaran	Realisasi	Bertambah (Berkurang)	%	Dasar Hukum	Keterangan
7.01	7.01.0.00.0.00.01.0000	02.2.04.0003	5.1.02.02.01	Belanja Jasa Kantor	1.033.210.000,00	1.025.050.000,00	(8.160.000,00)	99,21		
7.01	7.01.0.00.0.00.01.0000	02.2.04.0003	5.1.02.02.01.0003	Honorarium Narasumber atau Pembahas, Moderator, Pembawa Acara, dan Panitia	61.750.000,00	61.750.000,00	0,00	100,00		
7.01	7.01.0.00.0.00.01.0000	02.2.04.0003	5.1.02.02.01.0028	Belanja Jasa Tenaga Pelayanan Umum	963.300.000,00	963.300.000,00	0,00	100,00		
7.01	7.01.0.00.0.00.01.0000	02.2.04.0003	5.1.02.02.01.0081	Belanja Honorarium Pengadaan Barang/Jasa	8.160.000,00	0,00	(8.160.000,00)	0,00		
7.01	7.01.0.00.0.00.01.0000	02.2.04.0003	5.1.02.02.02	Belanja Iuran Jaminan/Asuransi	10.530.000,00	10.530.000,00	0,00	100,00		
7.01	7.01.0.00.0.00.01.0000	02.2.04.0003	5.1.02.02.02.0006	Belanja Iuran Jaminan Kecelakaan Kerja bagi Non ASN	4.680.000,00	4.680.000,00	0,00	100,00		
7.01	7.01.0.00.0.00.01.0000	02.2.04.0003	5.1.02.02.02.0007	Belanja Iuran Jaminan Kematian bagi Non ASN	5.850.000,00	5.850.000,00	0,00	100,00		
7.01	7.01.0.00.0.00.01.0000	02.2.04.0003	5.1.02.02.04	Belanja Sewa Peralatan dan Mesin	22.800.000,00	16.800.000,00	(6.000.000,00)	73,68		
7.01	7.01.0.00.0.00.01.0000	02.2.04.0003	5.1.02.02.04.0036	Belanja Sewa Kendaraan Bermotor Penumpang	1.400.000,00	1.400.000,00	0,00	100,00		
7.01	7.01.0.00.0.00.01.0000	02.2.04.0003	5.1.02.02.04.0049	Belanja Sewa Alat Angkutan Apung Bermotor untuk Penumpang	12.000.000,00	6.000.000,00	(6.000.000,00)	50,00		
7.01	7.01.0.00.0.00.01.0000	02.2.04.0003	5.1.02.02.04.0123	Belanja Sewa Alat Rumah Tangga Lainnya (Home Use)	9.400.000,00	9.400.000,00	0,00	100,00		
7.01	7.01.0.00.0.00.01.0000	02.2.04.0003	5.1.02.02.05	Belanja Sewa Gedung dan Bangunan	1.500.000,00	1.500.000,00	0,00	100,00		
7.01	7.01.0.00.0.00.01.0000	02.2.04.0003	5.1.02.02.05.0050	Belanja Sewa Bangunan Gedung Tempat Tinggal Lainnya	1.500.000,00	1.500.000,00	0,00	100,00		
7.01	7.01.0.00.0.00.01.0000	02.2.04.0003	5.1.02.02.12	Belanja Kursus/Pelatihan, Sosialisasi, Bimbingan Teknis serta Pendidikan dan Pelatihan	9.500.000,00	5.000.000,00	(4.500.000,00)	52,63		
7.01	7.01.0.00.0.00.01.0000	02.2.04.0003	5.1.02.02.12.0002	Belanja Sosialisasi	9.500.000,00	5.000.000,00	(4.500.000,00)	52,63		
7.01	7.01.0.00.0.00.01.0000	02.2.04.0003	5.1.02.04	Belanja Perjalanan Dinas	16.996.000,00	6.669.900,00	(10.326.100,00)	39,24		
7.01	7.01.0.00.0.00.01.0000	02.2.04.0003	5.1.02.04.01	Belanja Perjalanan Dinas Dalam Negeri	16.996.000,00	6.669.900,00	(10.326.100,00)	39,24		
7.01	7.01.0.00.0.00.01.0000	02.2.04.0003	5.1.02.04.01.0001	Belanja Perjalanan Dinas Biasa	16.996.000,00	6.669.900,00	(10.326.100,00)	39,24		
7.01	7.01.0.00.0.00.01.0000	02.2.04.0003	5.1.02.05	Belanja Uang dan/atau Jasa untuk Diberikan kepada Pihak Ketiga/Pihak Lain/Masyarakat	19.200.000,00	19.200.000,00	0,00	100,00		
7.01	7.01.0.00.0.00.01.0000	02.2.04.0003	5.1.02.05.01	Belanja Uang yang Diberikan kepada Pihak Ketiga/Pihak Lain/Masyarakat	19.200.000,00	19.200.000,00	0,00	100,00		
7.01	7.01.0.00.0.00.01.0000	02.2.04.0003	5.1.02.05.01.0001	Belanja Hadiah yang Bersifat Perlombaan	19.200.000,00	19.200.000,00	0,00	100,00		
7.01	**7.01.0.00.0.00.01.0000**	**03**		**PROGRAM PEMBERDAYAAN MASYARAKAT DESA DAN KELURAHAN**	**1.466.872.260,00**	**1.401.001.797,00**	**(65.870.463,00)**	**95,51**		
7.01	**7.01.0.00.0.00.01.0000**	**3.2.02**		**KEGIATAN PEMBERDAYAAN KELURAHAN**	**1.466.872.260,00**	**1.401.001.797,00**	**(65.870.463,00)**	**95,51**		
7.01	7.01.0.00.0.00.01.0000	03.2.02.0002		PEMBANGUNAN SARANA DAN PRASARANA KELURAHAN	748.381.360,00	708.798.122,00	(39.583.238,00)	94,71		
7.01	7.01.0.00.0.00.01.0000	03.2.02.0002	5.1	BELANJA OPERASI	748.381.360,00	708.798.122,00	(39.583.238,00)	94,71		
7.01	7.01.0.00.0.00.01.0000	03.2.02.0002	5.1.02	Belanja Barang dan Jasa	1.799.000,00	913.000,00	(886.000,00)	50,75		
7.01	7.01.0.00.0.00.01.0000	03.2.02.0002	5.1.02.01	Belanja Barang	1.799.000,00	913.000,00	(886.000,00)	50,75		
7.01	7.01.0.00.0.00.01.0000	03.2.02.0002	5.1.02.01.01	Belanja Barang Pakai Habis	1.799.000,00	913.000,00	(886.000,00)	50,75		
7.01	7.01.0.00.0.00.01.0000	03.2.02.0002	5.1.02.01.01.0025	Belanja Alat/Bahan untuk Kegiatan Kantor- Kertas dan Cover	720.000,00	0,00	(720.000,00)	0,00		
7.01	7.01.0.00.0.00.01.0000	03.2.02.0002	5.1.02.01.01.0027	Belanja Alat/Bahan untuk Kegiatan Kantor-Benda Pos	1.079.000,00	913.000,00	(166.000,00)	84,62		
7.01	7.01.0.00.0.00.01.0000	03.2.02.0002	5.1.05	Belanja Hibah	746.582.360,00	707.885.122,00	(38.697.238,00)	94,82		
7.01	7.01.0.00.0.00.01.0000	03.2.02.0002	5.1.05.05	Belanja Hibah kepada Badan, Lembaga, Organisasi Kemasyarakatan yang Berbadan Hukum Indonesia	746.582.360,00	707.885.122,00	(38.697.238,00)	94,82		
7.01	7.01.0.00.0.00.01.0000	03.2.02.0002	5.1.05.05.03	Belanja Hibah kepada Badan dan Lembaga Nirlaba, Sukarela Bersifat Sosial Kemasyarakatan	746.582.360,00	707.885.122,00	(38.697.238,00)	94,82		
7.01	7.01.0.00.0.00.01.0000	03.2.02.0002	5.1.05.05.03.0002	Belanja Hibah Barang kepada Badan dan Lembaga Nirlaba, Sukarela Bersifat Sosial Kemasyarakatan	746.582.360,00	707.885.122,00	(38.697.238,00)	94,82		
7.01	7.01.0.00.0.00.01.0000	03.2.02.0003		PEMBERDAYAAN MASYARAKAT DI KELURAHAN	718.490.900,00	692.203.675,00	(26.287.225,00)	96,34		
7.01	7.01.0.00.0.00.01.0000	03.2.02.0003	5.1	BELANJA OPERASI	718.490.900,00	692.203.675,00	(26.287.225,00)	96,34		
7.01	7.01.0.00.0.00.01.0000	03.2.02.0003	5.1.02	Belanja Barang dan Jasa	718.490.900,00	692.203.675,00	(26.287.225,00)	96,34		
7.01	7.01.0.00.0.00.01.0000	03.2.02.0003	5.1.02.01	Belanja Barang	171.330.900,00	169.743.675,00	(1.587.225,00)	99,07		
7.01	7.01.0.00.0.00.01.0000	03.2.02.0003	5.1.02.01.01	Belanja Barang Pakai Habis	171.330.900,00	169.743.675,00	(1.587.225,00)	99,07		
7.01	7.01.0.00.0.00.01.0000	03.2.02.0003	5.1.02.01.01.0025	Belanja Alat/Bahan untuk Kegiatan Kantor- Kertas dan Cover	1.249.800,00	1.123.875,00	(125.925,00)	89,92		

Kode Rekening				Uraian	Anggaran	Realisasi	Bertambah (Berkurang)	%	Dasar Hukum	Keterangan
7.01	7.01.0.00.0.00.01.0000	03.2.02.0003	5.1.02.01.01.0026	Belanja Alat/Bahan untuk Kegiatan Kantor- Bahan Cetak	1.602.500,00	1.408.000,00	(194.500,00)	87,86		
7.01	7.01.0.00.0.00.01.0000	03.2.02.0003	5.1.02.01.01.0027	Belanja Alat/Bahan untuk Kegiatan Kantor-Benda Pos	1.065.000,00	638.000,00	(427.000,00)	59,91		
7.01	7.01.0.00.0.00.01.0000	03.2.02.0003	5.1.02.01.01.0032	Belanja Alat/Bahan untuk Kegiatan Kantor-Perlengkapan Dinas	53.874.000,00	53.846.100,00	(27.900,00)	99,95		
7.01	7.01.0.00.0.00.01.0000	03.2.02.0003	5.1.02.01.01.0036	Belanja Alat/Bahan untuk Kegiatan Kantor-Alat/Bahan untuk Kegiatan Kantor Lainnya	65.400.000,00	65.334.600,00	(65.400,00)	99,90		
7.01	7.01.0.00.0.00.01.0000	03.2.02.0003	5.1.02.01.01.0039	Belanja Persediaan untuk Dijual/Diserahkan-Persediaan untuk Dijual/Diserahkan kepada Masyarakat	10.533.600,00	10.334.100,00	(199.500,00)	98,11		
7.01	7.01.0.00.0.00.01.0000	03.2.02.0003	5.1.02.01.01.0052	Belanja Makanan dan Minuman Rapat	25.606.000,00	25.059.000,00	(547.000,00)	97,86		
7.01	7.01.0.00.0.00.01.0000	03.2.02.0003	5.1.02.01.01.0058	Belanja Makanan dan Minuman Aktivitas Lapangan	12.000.000,00	12.000.000,00	0,00	100,00		
7.01	7.01.0.00.0.00.01.0000	03.2.02.0003	5.1.02.02	Belanja Jasa	304.000.000,00	299.300.000,00	(4.700.000,00)	98,45		
7.01	7.01.0.00.0.00.01.0000	03.2.02.0003	5.1.02.02.01	Belanja Jasa Kantor	30.500.000,00	29.400.000,00	(1.100.000,00)	96,39		
7.01	7.01.0.00.0.00.01.0000	03.2.02.0003	5.1.02.02.01.0003	Honorarium Narasumber atau Pembahas, Moderator, Pembawa Acara, dan Panitia	30.500.000,00	29.400.000,00	(1.100.000,00)	96,39		
7.01	7.01.0.00.0.00.01.0000	03.2.02.0003	5.1.02.02.05	Belanja Sewa Gedung dan Bangunan	3.500.000,00	3.500.000,00	0,00	100,00		
7.01	7.01.0.00.0.00.01.0000	03.2.02.0003	5.1.02.02.05.0043	Belanja Sewa Hotel	3.500.000,00	3.500.000,00	0,00	100,00		
7.01	7.01.0.00.0.00.01.0000	03.2.02.0003	5.1.02.02.12	Belanja Kursus/Pelatihan, Sosialisasi, Bimbingan Teknis serta Pendidikan dan Pelatihan	270.000.000,00	266.400.000,00	(3.600.000,00)	98,67		
7.01	7.01.0.00.0.00.01.0000	03.2.02.0003	5.1.02.02.12.0001	Belanja Kursus Singkat/Pelatihan	270.000.000,00	266.400.000,00	(3.600.000,00)	98,67		
7.01	7.01.0.00.0.00.01.0000	03.2.02.0003	5.1.02.04	Belanja Perjalanan Dinas	26.160.000,00	26.160.000,00	0,00	100,00		
7.01	7.01.0.00.0.00.01.0000	03.2.02.0003	5.1.02.04.01	Belanja Perjalanan Dinas Dalam Negeri	26.160.000,00	26.160.000,00	0,00	100,00		
7.01	7.01.0.00.0.00.01.0000	03.2.02.0003	5.1.02.04.01.0003	Belanja Perjalanan Dinas Dalam Kota	26.160.000,00	26.160.000,00	0,00	100,00		
7.01	7.01.0.00.0.00.01.0000	03.2.02.0003	5.1.02.05	Belanja Uang dan/atau Jasa untuk Diberikan kepada Pihak Ketiga/Pihak Lain/Masyarakat	217.000.000,00	197.000.000,00	(20.000.000,00)	90,78		
7.01	7.01.0.00.0.00.01.0000	03.2.02.0003	5.1.02.05.01	Belanja Uang yang Diberikan kepada Pihak Ketiga/Pihak Lain/Masyarakat	217.000.000,00	197.000.000,00	(20.000.000,00)	90,78		
7.01	7.01.0.00.0.00.01.0000	03.2.02.0003	5.1.02.05.01.0008	Belanja Uang yang Diberikan kepada RT atau dengan Sebutan Lain	108.000.000,00	98.000.000,00	(10.000.000,00)	90,74		
7.01	7.01.0.00.0.00.01.0000	03.2.02.0003	5.1.02.05.01.0009	Belanja Uang yang Diberikan kepada RW atau dengan Sebutan Lain	22.000.000,00	21.000.000,00	(1.000.000,00)	95,45		
7.01	7.01.0.00.0.00.01.0000	03.2.02.0003	5.1.02.05.01.0011	Belanja Uang yang Diberikan kepada Lembaga Pemberdayaan Masyarakat	18.000.000,00	18.000.000,00	0,00	100,00		
7.01	7.01.0.00.0.00.01.0000	03.2.02.0003	5.1.02.05.01.0012	Belanja Uang yang Diberikan kepada Posyandu	69.000.000,00	60.000.000,00	(9.000.000,00)	86,96		
				JUMLAH BELANJA	**9.568.104.415,42**	**8.892.313.301,00**	**(675.791.114,42)**	**92,94**		
				SURPLUS DEFISIT	**(9.568.104.415,42)**	**(8.892.313.301,00)**	**675.791.114,42**	**92,94**		

Lampiran I.1 : Peraturan Bupati Karimun
Nomor : 16 Tahun 2026
Tanggal : 21 Agustus 2026

PEMERINTAH KABUPATEN KARIMUN
PENJABARAN LAPORAN REALISASI ANGGARAN
TAHUN ANGGARAN 2025

Organisasi : KECAMATAN MERAL

Kode Rekening				Uraian	Anggaran	Realisasi	Bertambah (Berkurang)	%	Dasar Hukum	Keterangan
	7.01.0.00.0.00.02.0000		5	**BELANJA DAERAH**	**10.338.358.522,00**	**8.037.296.055,00**	**(2.301.062.467,00)**	**77,74**		
7.01	**7.01.0.00.0.00.02.0000**	**01**		**PROGRAM PENUNJANG URUSAN PEMERINTAHAN DAERAH KABUPATEN/KOTA**	**7.226.121.768,00**	**6.489.033.335,00**	**(737.088.433,00)**	**89,80**		
7.01	**7.01.0.00.0.00.02.0000**	**1.2.01**		**PERENCANAAN, PENGANGGARAN, DAN EVALUASI KINERJA PERANGKAT DAERAH**	**6.600.000,00**	**6.600.000,00**	**0,00**	**100,00**		
7.01	7.01.0.00.0.00.02.0000	01.2.01.0001		PENYUSUNAN DOKUMEN PERENCANAAN PERANGKAT DAERAH	3.300.000,00	3.300.000,00	0,00	100,00		
7.01	7.01.0.00.0.00.02.0000	01.2.01.0001	5.1	BELANJA OPERASI	3.300.000,00	3.300.000,00	0,00	100,00		
7.01	7.01.0.00.0.00.02.0000	01.2.01.0001	5.1.02	Belanja Barang dan Jasa	3.300.000,00	3.300.000,00	0,00	100,00		
7.01	7.01.0.00.0.00.02.0000	01.2.01.0001	5.1.02.02	Belanja Jasa	3.300.000,00	3.300.000,00	0,00	100,00		
7.01	7.01.0.00.0.00.02.0000	01.2.01.0001	5.1.02.02.01	Belanja Jasa Kantor	3.300.000,00	3.300.000,00	0,00	100,00		
7.01	7.01.0.00.0.00.02.0000	01.2.01.0001	5.1.02.02.01.0026	Belanja Jasa Tenaga Administrasi	3.300.000,00	3.300.000,00	0,00	100,00		
7.01	7.01.0.00.0.00.02.0000	01.2.01.0006		KOORDINASI DAN PENYUSUNAN LAPORAN CAPAIAN KINERJA DAN IKHTISAR REALISASI KINERJA SKPD	1.700.000,00	1.700.000,00	0,00	100,00		
7.01	7.01.0.00.0.00.02.0000	01.2.01.0006	5.1	BELANJA OPERASI	1.700.000,00	1.700.000,00	0,00	100,00		
7.01	7.01.0.00.0.00.02.0000	01.2.01.0006	5.1.02	Belanja Barang dan Jasa	1.700.000,00	1.700.000,00	0,00	100,00		
7.01	7.01.0.00.0.00.02.0000	01.2.01.0006	5.1.02.02	Belanja Jasa	1.700.000,00	1.700.000,00	0,00	100,00		
7.01	7.01.0.00.0.00.02.0000	01.2.01.0006	5.1.02.02.01	Belanja Jasa Kantor	1.700.000,00	1.700.000,00	0,00	100,00		
7.01	7.01.0.00.0.00.02.0000	01.2.01.0006	5.1.02.02.01.0008	Honorarium Tim Penyusunan Jurnal, Buletin, Majalah, Pengelola Teknologi Informasi dan Pengelola Website	1.700.000,00	1.700.000,00	0,00	100,00		
7.01	7.01.0.00.0.00.02.0000	01.2.01.0007		EVALUASI KINERJA PERANGKAT DAERAH	1.600.000,00	1.600.000,00	0,00	100,00		
7.01	7.01.0.00.0.00.02.0000	01.2.01.0007	5.1	BELANJA OPERASI	1.600.000,00	1.600.000,00	0,00	100,00		
7.01	7.01.0.00.0.00.02.0000	01.2.01.0007	5.1.02	Belanja Barang dan Jasa	1.600.000,00	1.600.000,00	0,00	100,00		
7.01	7.01.0.00.0.00.02.0000	01.2.01.0007	5.1.02.02	Belanja Jasa	1.600.000,00	1.600.000,00	0,00	100,00		
7.01	7.01.0.00.0.00.02.0000	01.2.01.0007	5.1.02.02.01	Belanja Jasa Kantor	1.600.000,00	1.600.000,00	0,00	100,00		
7.01	7.01.0.00.0.00.02.0000	01.2.01.0007	5.1.02.02.01.0026	Belanja Jasa Tenaga Administrasi	1.600.000,00	1.600.000,00	0,00	100,00		
7.01	**7.01.0.00.0.00.02.0000**	**1.2.02**		**ADMINISTRASI KEUANGAN PERANGKAT DAERAH**	**6.259.875.508,00**	**5.873.552.797,00**	**(386.322.711,00)**	**93,83**		
7.01	7.01.0.00.0.00.02.0000	01.2.02.0001		PENYEDIAAN GAJI DAN TUNJANGAN ASN	6.259.875.508,00	5.873.552.797,00	(386.322.711,00)	93,83		
7.01	7.01.0.00.0.00.02.0000	01.2.02.0001	5.1	BELANJA OPERASI	6.259.875.508,00	5.873.552.797,00	(386.322.711,00)	93,83		
7.01	7.01.0.00.0.00.02.0000	01.2.02.0001	5.1.01	Belanja Pegawai	6.259.875.508,00	5.873.552.797,00	(386.322.711,00)	93,83		
7.01	7.01.0.00.0.00.02.0000	01.2.02.0001	5.1.01.01	Belanja Gaji dan Tunjangan ASN	4.676.568.342,00	4.436.633.328,00	(239.935.014,00)	94,87		
7.01	7.01.0.00.0.00.02.0000	01.2.02.0001	5.1.01.01.01	Belanja Gaji Pokok ASN	3.514.162.746,00	3.359.537.956,00	(154.624.790,00)	95,60		
7.01	7.01.0.00.0.00.02.0000	01.2.02.0001	5.1.01.01.01.0001	Belanja Gaji Pokok PNS	2.685.475.128,00	2.584.578.103,00	(100.897.025,00)	96,24		
7.01	7.01.0.00.0.00.02.0000	01.2.02.0001	5.1.01.01.01.0002	Belanja Gaji Pokok PPPK	828.687.618,00	774.959.853,00	(53.727.765,00)	93,52		
7.01	7.01.0.00.0.00.02.0000	01.2.02.0001	5.1.01.01.02	Belanja Tunjangan Keluarga ASN	313.102.152,00	300.964.409,00	(12.137.743,00)	96,12		
7.01	7.01.0.00.0.00.02.0000	01.2.02.0001	5.1.01.01.02.0001	Belanja Tunjangan Keluarga PNS	255.714.018,00	247.303.198,00	(8.410.820,00)	96,71		
7.01	7.01.0.00.0.00.02.0000	01.2.02.0001	5.1.01.01.02.0002	Belanja Tunjangan Keluarga PPPK	57.388.134,00	53.661.211,00	(3.726.923,00)	93,51		
7.01	7.01.0.00.0.00.02.0000	01.2.02.0001	5.1.01.01.03	Belanja Tunjangan Jabatan ASN	269.231.998,00	257.600.000,00	(11.631.998,00)	95,68		
7.01	7.01.0.00.0.00.02.0000	01.2.02.0001	5.1.01.01.03.0001	Belanja Tunjangan Jabatan PNS	269.231.998,00	257.600.000,00	(11.631.998,00)	95,68		

Kode Rekening				Uraian	Anggaran	Realisasi	Bertambah (Berkurang)	%	Dasar Hukum	Keterangan
7.01	7.01.0.00.0.00.02.0000	01.2.02.0001	5.1.01.01.05	Belanja Tunjangan Fungsional Umum ASN	91.088.736,00	87.132.910,00	(3.955.826,00)	95,66		
7.01	7.01.0.00.0.00.02.0000	01.2.02.0001	5.1.01.01.05.0001	Belanja Tunjangan Fungsional Umum PNS	36.351.994,00	35.810.000,00	(541.994,00)	98,51		
7.01	7.01.0.00.0.00.02.0000	01.2.02.0001	5.1.01.01.05.0002	Belanja Tunjangan Fungsional Umum PPPK	54.736.742,00	51.322.910,00	(3.413.832,00)	93,76		
7.01	7.01.0.00.0.00.02.0000	01.2.02.0001	5.1.01.01.06	Belanja Tunjangan Beras ASN	198.557.516,00	190.295.620,00	(8.261.896,00)	95,84		
7.01	7.01.0.00.0.00.02.0000	01.2.02.0001	5.1.01.01.06.0001	Belanja Tunjangan Beras PNS	145.433.834,00	139.843.020,00	(5.590.814,00)	96,16		
7.01	7.01.0.00.0.00.02.0000	01.2.02.0001	5.1.01.01.06.0002	Belanja Tunjangan Beras PPPK	53.123.682,00	50.452.600,00	(2.671.082,00)	94,97		
7.01	7.01.0.00.0.00.02.0000	01.2.02.0001	5.1.01.01.07	Belanja Tunjangan PPh/Tunjangan Khusus ASN	35.000.710,00	23.711.513,00	(11.289.197,00)	67,75		
7.01	7.01.0.00.0.00.02.0000	01.2.02.0001	5.1.01.01.07.0001	Belanja Tunjangan PPh/Tunjangan Khusus PNS	34.752.872,00	23.576.236,00	(11.176.636,00)	67,84		
7.01	7.01.0.00.0.00.02.0000	01.2.02.0001	5.1.01.01.07.0002	Belanja Tunjangan PPh/Tunjangan Khusus PPPK	247.838,00	135.277,00	(112.561,00)	54,58		
7.01	7.01.0.00.0.00.02.0000	01.2.02.0001	5.1.01.01.08	Belanja Pembulatan Gaji ASN	160.372,00	58.717,00	(101.655,00)	36,61		
7.01	7.01.0.00.0.00.02.0000	01.2.02.0001	5.1.01.01.08.0001	Belanja Pembulatan Gaji PNS	140.572,00	40.565,00	(100.007,00)	28,86		
7.01	7.01.0.00.0.00.02.0000	01.2.02.0001	5.1.01.01.08.0002	Belanja Pembulatan Gaji PPPK	19.800,00	18.152,00	(1.648,00)	91,68		
7.01	7.01.0.00.0.00.02.0000	01.2.02.0001	5.1.01.01.09	Belanja Iuran Jaminan Kesehatan ASN	225.775.212,00	188.962.161,00	(36.813.051,00)	83,69		
7.01	7.01.0.00.0.00.02.0000	01.2.02.0001	5.1.01.01.09.0001	Belanja Iuran Jaminan Kesehatan PNS	190.608.408,00	153.843.098,00	(36.765.310,00)	80,71		
7.01	7.01.0.00.0.00.02.0000	01.2.02.0001	5.1.01.01.09.0002	Belanja Iuran Jaminan Kesehatan PPPK	35.166.804,00	35.119.063,00	(47.741,00)	99,86		
7.01	7.01.0.00.0.00.02.0000	01.2.02.0001	5.1.01.01.10	Belanja Iuran Jaminan Kecelakaan Kerja ASN	7.397.270,00	7.092.562,00	(304.708,00)	95,88		
7.01	7.01.0.00.0.00.02.0000	01.2.02.0001	5.1.01.01.10.0001	Belanja Iuran Jaminan Kecelakaan Kerja PNS	5.530.524,00	5.263.966,00	(266.558,00)	95,18		
7.01	7.01.0.00.0.00.02.0000	01.2.02.0001	5.1.01.01.10.0002	Belanja Iuran Jaminan Kecelakaan Kerja PPPK	1.866.746,00	1.828.596,00	(38.150,00)	97,96		
7.01	7.01.0.00.0.00.02.0000	01.2.02.0001	5.1.01.01.11	Belanja Iuran Jaminan Kematian ASN	22.091.630,00	21.277.480,00	(814.150,00)	96,31		
7.01	7.01.0.00.0.00.02.0000	01.2.02.0001	5.1.01.01.11.0001	Belanja Iuran Jaminan Kematian PNS	16.591.644,00	15.791.970,00	(799.674,00)	95,18		
7.01	7.01.0.00.0.00.02.0000	01.2.02.0001	5.1.01.01.11.0002	Belanja Iuran Jaminan Kematian PPPK	5.499.986,00	5.485.510,00	(14.476,00)	99,74		
7.01	7.01.0.00.0.00.02.0000	01.2.02.0001	5.1.01.02	Belanja Tambahan Penghasilan ASN	1.583.307.166,00	1.436.919.469,00	(146.387.697,00)	90,75		
7.01	7.01.0.00.0.00.02.0000	01.2.02.0001	5.1.01.02.01	Tambahan Penghasilan berdasarkan Beban Kerja ASN	707.336.683,00	632.106.625,00	(75.230.058,00)	89,36		
7.01	7.01.0.00.0.00.02.0000	01.2.02.0001	5.1.01.02.01.0001	Tambahan Penghasilan berdasarkan Beban Kerja PNS	702.114.219,00	626.946.829,00	(75.167.390,00)	89,29		
7.01	7.01.0.00.0.00.02.0000	01.2.02.0001	5.1.01.02.01.0002	Tambahan Penghasilan berdasarkan Beban Kerja PPPK	5.222.464,00	5.159.796,00	(62.668,00)	98,80		
7.01	7.01.0.00.0.00.02.0000	01.2.02.0001	5.1.01.02.03	Tambahan Penghasilan berdasarkan Kondisi Kerja ASN	216.011.523,00	214.662.774,00	(1.348.749,00)	99,38		
7.01	7.01.0.00.0.00.02.0000	01.2.02.0001	5.1.01.02.03.0001	Tambahan Penghasilan berdasarkan Kondisi Kerja PNS	211.137.225,00	209.846.968,00	(1.290.257,00)	99,39		
7.01	7.01.0.00.0.00.02.0000	01.2.02.0001	5.1.01.02.03.0002	Tambahan Penghasilan berdasarkan Kondisi Kerja PPPK	4.874.298,00	4.815.806,00	(58.492,00)	98,80		
7.01	7.01.0.00.0.00.02.0000	01.2.02.0001	5.1.01.02.05	Tambahan Penghasilan berdasarkan Prestasi Kerja ASN	659.958.960,00	590.150.070,00	(69.808.890,00)	89,42		
7.01	7.01.0.00.0.00.02.0000	01.2.02.0001	5.1.01.02.05.0001	Tambahan Penghasilan berdasarkan Prestasi Kerja PNS	655.084.662,00	585.334.264,00	(69.750.398,00)	89,35		
7.01	7.01.0.00.0.00.02.0000	01.2.02.0001	5.1.01.02.05.0002	Tambahan Penghasilan berdasarkan Prestasi Kerja PPPK	4.874.298,00	4.815.806,00	(58.492,00)	98,80		
7.01	**7.01.0.00.0.00.02.0000**	**1.2.06**		**ADMINISTRASI UMUM PERANGKAT DAERAH**	**363.468.500,00**	**136.278.280,00**	**(227.190.220,00)**	**37,49**		
7.01	7.01.0.00.0.00.02.0000	01.2.06.0001		PENYEDIAAN KOMPONEN INSTALASI LISTRIK/PENERANGAN BANGUNAN KANTOR	15.033.000,00	15.006.000,00	(27.000,00)	99,82		
7.01	7.01.0.00.0.00.02.0000	01.2.06.0001	5.1	BELANJA OPERASI	15.033.000,00	15.006.000,00	(27.000,00)	99,82		
7.01	7.01.0.00.0.00.02.0000	01.2.06.0001	5.1.02	Belanja Barang dan Jasa	15.033.000,00	15.006.000,00	(27.000,00)	99,82		
7.01	7.01.0.00.0.00.02.0000	01.2.06.0001	5.1.02.01	Belanja Barang	15.033.000,00	15.006.000,00	(27.000,00)	99,82		
7.01	7.01.0.00.0.00.02.0000	01.2.06.0001	5.1.02.01.01	Belanja Barang Pakai Habis	15.033.000,00	15.006.000,00	(27.000,00)	99,82		
7.01	7.01.0.00.0.00.02.0000	01.2.06.0001	5.1.02.01.01.0031	Belanja Alat/Bahan untuk Kegiatan Kantor-Alat Listrik	15.033.000,00	15.006.000,00	(27.000,00)	99,82		
7.01	7.01.0.00.0.00.02.0000	01.2.06.0002		PENYEDIAAN PERALATAN DAN PERLENGKAPAN KANTOR	277.065.500,00	81.904.625,00	(195.160.875,00)	29,56		
7.01	7.01.0.00.0.00.02.0000	01.2.06.0002	5.1	BELANJA OPERASI	277.065.500,00	81.904.625,00	(195.160.875,00)	29,56		
7.01	7.01.0.00.0.00.02.0000	01.2.06.0002	5.1.02	Belanja Barang dan Jasa	277.065.500,00	81.904.625,00	(195.160.875,00)	29,56		
7.01	7.01.0.00.0.00.02.0000	01.2.06.0002	5.1.02.01	Belanja Barang	275.025.500,00	81.904.625,00	(193.120.875,00)	29,78		
7.01	7.01.0.00.0.00.02.0000	01.2.06.0002	5.1.02.01.01	Belanja Barang Pakai Habis	275.025.500,00	81.904.625,00	(193.120.875,00)	29,78		
7.01	7.01.0.00.0.00.02.0000	01.2.06.0002	5.1.02.01.01.0024	Belanja Alat/Bahan untuk Kegiatan Kantor-Alat Tulis Kantor	30.647.000,00	8.765.625,00	(21.881.375,00)	28,60		
7.01	7.01.0.00.0.00.02.0000	01.2.06.0002	5.1.02.01.01.0025	Belanja Alat/Bahan untuk Kegiatan Kantor- Kertas dan Cover	127.462.000,00	56.426.000,00	(71.036.000,00)	44,27		
7.01	7.01.0.00.0.00.02.0000	01.2.06.0002	5.1.02.01.01.0026	Belanja Alat/Bahan untuk Kegiatan Kantor- Bahan Cetak	92.096.500,00	8.228.000,00	(83.868.500,00)	8,93		

Kode Rekening				Uraian	Anggaran	Realisasi	Bertambah (Berkurang)	%	Dasar Hukum	Keterangan
7.01	7.01.0.00.0.00.02.0000	01.2.06.0002	5.1.02.01.01.0027	Belanja Alat/Bahan untuk Kegiatan Kantor-Benda Pos	6.500.000,00	1.925.000,00	(4.575.000,00)	29,62		
7.01	7.01.0.00.0.00.02.0000	01.2.06.0002	5.1.02.01.01.0029	Belanja Alat/Bahan untuk Kegiatan Kantor-Bahan Komputer	18.320.000,00	6.560.000,00	(11.760.000,00)	35,81		
7.01	7.01.0.00.0.00.02.0000	01.2.06.0002	5.1.02.02	Belanja Jasa	2.040.000,00	0,00	(2.040.000,00)	0,00		
7.01	7.01.0.00.0.00.02.0000	01.2.06.0002	5.1.02.02.01	Belanja Jasa Kantor	2.040.000,00	0,00	(2.040.000,00)	0,00		
7.01	7.01.0.00.0.00.02.0000	01.2.06.0002	5.1.02.02.01.0081	Belanja Honorarium Pengadaan Barang/Jasa	2.040.000,00	0,00	(2.040.000,00)	0,00		
7.01	7.01.0.00.0.00.02.0000	01.2.06.0003		PENYEDIAAN PERALATAN RUMAH TANGGA	35.000.000,00	34.329.000,00	(671.000,00)	98,08		
7.01	7.01.0.00.0.00.02.0000	01.2.06.0003	5.1	BELANJA OPERASI	35.000.000,00	34.329.000,00	(671.000,00)	98,08		
7.01	7.01.0.00.0.00.02.0000	01.2.06.0003	5.1.02	Belanja Barang dan Jasa	35.000.000,00	34.329.000,00	(671.000,00)	98,08		
7.01	7.01.0.00.0.00.02.0000	01.2.06.0003	5.1.02.01	Belanja Barang	35.000.000,00	34.329.000,00	(671.000,00)	98,08		
7.01	7.01.0.00.0.00.02.0000	01.2.06.0003	5.1.02.01.01	Belanja Barang Pakai Habis	35.000.000,00	34.329.000,00	(671.000,00)	98,08		
7.01	7.01.0.00.0.00.02.0000	01.2.06.0003	5.1.02.01.01.0030	Belanja Alat/Bahan untuk Kegiatan Kantor-Perabot Kantor	35.000.000,00	34.329.000,00	(671.000,00)	98,08		
7.01	7.01.0.00.0.00.02.0000	01.2.06.0005		PENYEDIAAN BARANG CETAKAN DAN PENGGANDAAN	35.000.000,00	4.324.375,00	(30.675.625,00)	12,36		
7.01	7.01.0.00.0.00.02.0000	01.2.06.0005	5.1	BELANJA OPERASI	35.000.000,00	4.324.375,00	(30.675.625,00)	12,36		
7.01	7.01.0.00.0.00.02.0000	01.2.06.0005	5.1.02	Belanja Barang dan Jasa	35.000.000,00	4.324.375,00	(30.675.625,00)	12,36		
7.01	7.01.0.00.0.00.02.0000	01.2.06.0005	5.1.02.01	Belanja Barang	35.000.000,00	4.324.375,00	(30.675.625,00)	12,36		
7.01	7.01.0.00.0.00.02.0000	01.2.06.0005	5.1.02.01.01	Belanja Barang Pakai Habis	35.000.000,00	4.324.375,00	(30.675.625,00)	12,36		
7.01	7.01.0.00.0.00.02.0000	01.2.06.0005	5.1.02.01.01.0026	Belanja Alat/Bahan untuk Kegiatan Kantor- Bahan Cetak	35.000.000,00	4.324.375,00	(30.675.625,00)	12,36		
7.01	7.01.0.00.0.00.02.0000	01.2.06.0009		PENYELENGGARAAN RAPAT KOORDINASI DAN KONSULTASI SKPD	1.370.000,00	714.280,00	(655.720,00)	52,14		
7.01	7.01.0.00.0.00.02.0000	01.2.06.0009	5.1	BELANJA OPERASI	1.370.000,00	714.280,00	(655.720,00)	52,14		
7.01	7.01.0.00.0.00.02.0000	01.2.06.0009	5.1.02	Belanja Barang dan Jasa	1.370.000,00	714.280,00	(655.720,00)	52,14		
7.01	7.01.0.00.0.00.02.0000	01.2.06.0009	5.1.02.04	Belanja Perjalanan Dinas	1.370.000,00	714.280,00	(655.720,00)	52,14		
7.01	7.01.0.00.0.00.02.0000	01.2.06.0009	5.1.02.04.01	Belanja Perjalanan Dinas Dalam Negeri	1.370.000,00	714.280,00	(655.720,00)	52,14		
7.01	7.01.0.00.0.00.02.0000	01.2.06.0009	5.1.02.04.01.0001	Belanja Perjalanan Dinas Biasa	1.370.000,00	714.280,00	(655.720,00)	52,14		
7.01	**7.01.0.00.0.00.02.0000**	**1.2.07**		**PENGADAAN BARANG MILIK DAERAH PENUNJANG URUSAN PEMERINTAH DAERAH**	**145.040.000,00**	**142.100.000,00**	**(2.940.000,00)**	**97,97**		
7.01	7.01.0.00.0.00.02.0000	01.2.07.0006		PENGADAAN PERALATAN DAN MESIN LAINNYA	25.040.000,00	22.100.000,00	(2.940.000,00)	88,26		
7.01	7.01.0.00.0.00.02.0000	01.2.07.0006	5.2	BELANJA MODAL	25.040.000,00	22.100.000,00	(2.940.000,00)	88,26		
7.01	7.01.0.00.0.00.02.0000	01.2.07.0006	5.2.02	Belanja Modal Peralatan dan Mesin	25.040.000,00	22.100.000,00	(2.940.000,00)	88,26		
7.01	7.01.0.00.0.00.02.0000	01.2.07.0006	5.2.02.10	Belanja Modal Komputer	25.040.000,00	22.100.000,00	(2.940.000,00)	88,26		
7.01	7.01.0.00.0.00.02.0000	01.2.07.0006	5.2.02.10.01	Belanja Modal Komputer Unit	25.040.000,00	22.100.000,00	(2.940.000,00)	88,26		
7.01	7.01.0.00.0.00.02.0000	01.2.07.0006	5.2.02.10.01.0002	Belanja Modal Personal Computer	25.040.000,00	22.100.000,00	(2.940.000,00)	88,26		
7.01	7.01.0.00.0.00.02.0000	01.2.07.0009		PENGADAAN GEDUNG KANTOR ATAU BANGUNAN LAINNYA	120.000.000,00	120.000.000,00	0,00	100,00		
7.01	7.01.0.00.0.00.02.0000	01.2.07.0009	5.1	BELANJA OPERASI	120.000.000,00	120.000.000,00	0,00	100,00		
7.01	7.01.0.00.0.00.02.0000	01.2.07.0009	5.1.02	Belanja Barang dan Jasa	120.000.000,00	120.000.000,00	0,00	100,00		
7.01	7.01.0.00.0.00.02.0000	01.2.07.0009	5.1.02.02	Belanja Jasa	120.000.000,00	120.000.000,00	0,00	100,00		
7.01	7.01.0.00.0.00.02.0000	01.2.07.0009	5.1.02.02.05	Belanja Sewa Gedung dan Bangunan	120.000.000,00	120.000.000,00	0,00	100,00		
7.01	7.01.0.00.0.00.02.0000	01.2.07.0009	5.1.02.02.05.0001	Belanja Sewa Bangunan Gedung Kantor	120.000.000,00	120.000.000,00	0,00	100,00		
7.01	**7.01.0.00.0.00.02.0000**	**1.2.08**		**PENYEDIAAN JASA PENUNJANG URUSAN PEMERINTAHAN DAERAH**	**387.393.760,00**	**287.854.258,00**	**(99.539.502,00)**	**74,31**		
7.01	7.01.0.00.0.00.02.0000	01.2.08.0002		PENYEDIAAN JASA KOMUNIKASI, SUMBER DAYA AIR DAN LISTRIK	151.643.760,00	81.524.258,00	(70.119.502,00)	53,76		
7.01	7.01.0.00.0.00.02.0000	01.2.08.0002	5.1	BELANJA OPERASI	151.643.760,00	81.524.258,00	(70.119.502,00)	53,76		
7.01	7.01.0.00.0.00.02.0000	01.2.08.0002	5.1.02	Belanja Barang dan Jasa	151.643.760,00	81.524.258,00	(70.119.502,00)	53,76		
7.01	7.01.0.00.0.00.02.0000	01.2.08.0002	5.1.02.02	Belanja Jasa	151.643.760,00	81.524.258,00	(70.119.502,00)	53,76		
7.01	7.01.0.00.0.00.02.0000	01.2.08.0002	5.1.02.02.01	Belanja Jasa Kantor	151.643.760,00	81.524.258,00	(70.119.502,00)	53,76		
7.01	7.01.0.00.0.00.02.0000	01.2.08.0002	5.1.02.02.01.0060	Belanja Tagihan Air	3.324.000,00	1.385.000,00	(1.939.000,00)	41,67		
7.01	7.01.0.00.0.00.02.0000	01.2.08.0002	5.1.02.02.01.0061	Belanja Tagihan Listrik	95.819.760,00	44.629.472,00	(51.190.288,00)	46,58		
7.01	7.01.0.00.0.00.02.0000	01.2.08.0002	5.1.02.02.01.0063	Belanja Kawat/Faksimili/Internet/TV Berlangganan	52.500.000,00	35.509.786,00	(16.990.214,00)	67,64		
7.01	7.01.0.00.0.00.02.0000	01.2.08.0004		PENYEDIAAN JASA PELAYANAN UMUM KANTOR	235.750.000,00	206.330.000,00	(29.420.000,00)	87,52		

Kode Rekening				Uraian	Anggaran	Realisasi	Bertambah (Berkurang)	%	Dasar Hukum	Keterangan
7.01	7.01.0.00.0.00.02.0000	01.2.08.0004	5.1	BELANJA OPERASI	235.750.000,00	206.330.000,00	(29.420.000,00)	87,52		
7.01	7.01.0.00.0.00.02.0000	01.2.08.0004	5.1.02	Belanja Barang dan Jasa	235.750.000,00	206.330.000,00	(29.420.000,00)	87,52		
7.01	7.01.0.00.0.00.02.0000	01.2.08.0004	5.1.02.02	Belanja Jasa	235.750.000,00	206.330.000,00	(29.420.000,00)	87,52		
7.01	7.01.0.00.0.00.02.0000	01.2.08.0004	5.1.02.02.01	Belanja Jasa Kantor	235.750.000,00	206.330.000,00	(29.420.000,00)	87,52		
7.01	7.01.0.00.0.00.02.0000	01.2.08.0004	5.1.02.02.01.0026	Belanja Jasa Tenaga Administrasi	235.750.000,00	206.330.000,00	(29.420.000,00)	87,52		
7.01	**7.01.0.00.0.00.02.0000**	**1.2.09**		**PEMELIHARAAN BARANG MILIK DAERAH PENUNJANG URUSAN PEMERINTAHAN DAERAH**	**63.744.000,00**	**42.648.000,00**	**(21.096.000,00)**	**66,91**		
7.01	7.01.0.00.0.00.02.0000	01.2.09.0001		PENYEDIAAN JASA PEMELIHARAAN, BIAYA PEMELIHARAAN, DAN PAJAK KENDARAAN PERORANGAN DINAS ATAU KENDARAAN DINAS JABATAN	42.648.000,00	42.648.000,00	0,00	100,00		
7.01	7.01.0.00.0.00.02.0000	01.2.09.0001	5.1	BELANJA OPERASI	42.648.000,00	42.648.000,00	0,00	100,00		
7.01	7.01.0.00.0.00.02.0000	01.2.09.0001	5.1.02	Belanja Barang dan Jasa	42.648.000,00	42.648.000,00	0,00	100,00		
7.01	7.01.0.00.0.00.02.0000	01.2.09.0001	5.1.02.01	Belanja Barang	42.648.000,00	42.648.000,00	0,00	100,00		
7.01	7.01.0.00.0.00.02.0000	01.2.09.0001	5.1.02.01.01	Belanja Barang Pakai Habis	42.648.000,00	42.648.000,00	0,00	100,00		
7.01	7.01.0.00.0.00.02.0000	01.2.09.0001	5.1.02.01.01.0004	Belanja Bahan-Bahan Bakar dan Pelumas	42.648.000,00	42.648.000,00	0,00	100,00		
7.01	7.01.0.00.0.00.02.0000	01.2.09.0002		PENYEDIAAN JASA PEMELIHARAAN, BIAYA PEMELIHARAAN, PAJAK DAN PERIZINAN KENDARAAN DINAS OPERASIONAL ATAU LAPANGAN	21.096.000,00	0,00	(21.096.000,00)	0,00		
7.01	7.01.0.00.0.00.02.0000	01.2.09.0002	5.1	BELANJA OPERASI	21.096.000,00	0,00	(21.096.000,00)	0,00		
7.01	7.01.0.00.0.00.02.0000	01.2.09.0002	5.1.02	Belanja Barang dan Jasa	21.096.000,00	0,00	(21.096.000,00)	0,00		
7.01	7.01.0.00.0.00.02.0000	01.2.09.0002	5.1.02.01	Belanja Barang	21.096.000,00	0,00	(21.096.000,00)	0,00		
7.01	7.01.0.00.0.00.02.0000	01.2.09.0002	5.1.02.01.01	Belanja Barang Pakai Habis	21.096.000,00	0,00	(21.096.000,00)	0,00		
7.01	7.01.0.00.0.00.02.0000	01.2.09.0002	5.1.02.01.01.0004	Belanja Bahan-Bahan Bakar dan Pelumas	21.096.000,00	0,00	(21.096.000,00)	0,00		
7.01	**7.01.0.00.0.00.02.0000**	**02**		**PROGRAM PENYELENGGARAAN PEMERINTAHAN DAN PELAYANAN PUBLIK**	**1.367.225.220,00**	**1.323.262.720,00**	**(43.962.500,00)**	**96,78**		
7.01	**7.01.0.00.0.00.02.0000**	**2.2.04**		**PELAKSANAAN URUSAN PEMERINTAHAN YANG DILIMPAHKAN KEPADA CAMAT**	**1.367.225.220,00**	**1.323.262.720,00**	**(43.962.500,00)**	**96,78**		
7.01	7.01.0.00.0.00.02.0000	02.2.04.0003		PELAKSANAAN URUSAN PEMERINTAHAN YANG TERKAIT DENGAN KEWENANGAN LAIN YANG DILIMPAHKAN	1.367.225.220,00	1.323.262.720,00	(43.962.500,00)	96,78		
7.01	7.01.0.00.0.00.02.0000	02.2.04.0003	5.1	BELANJA OPERASI	1.367.225.220,00	1.323.262.720,00	(43.962.500,00)	96,78		
7.01	7.01.0.00.0.00.02.0000	02.2.04.0003	5.1.02	Belanja Barang dan Jasa	1.367.225.220,00	1.323.262.720,00	(43.962.500,00)	96,78		
7.01	7.01.0.00.0.00.02.0000	02.2.04.0003	5.1.02.01	Belanja Barang	116.355.220,00	98.942.720,00	(17.412.500,00)	85,04		
7.01	7.01.0.00.0.00.02.0000	02.2.04.0003	5.1.02.01.01	Belanja Barang Pakai Habis	116.355.220,00	98.942.720,00	(17.412.500,00)	85,04		
7.01	7.01.0.00.0.00.02.0000	02.2.04.0003	5.1.02.01.01.0025	Belanja Alat/Bahan untuk Kegiatan Kantor- Kertas dan Cover	839.000,00	365.000,00	(474.000,00)	43,50		
7.01	7.01.0.00.0.00.02.0000	02.2.04.0003	5.1.02.01.01.0026	Belanja Alat/Bahan untuk Kegiatan Kantor- Bahan Cetak	11.019.500,00	6.866.000,00	(4.153.500,00)	62,31		
7.01	7.01.0.00.0.00.02.0000	02.2.04.0003	5.1.02.01.01.0032	Belanja Alat/Bahan untuk Kegiatan Kantor-Perlengkapan Dinas	27.547.000,00	27.050.000,00	(497.000,00)	98,20		
7.01	7.01.0.00.0.00.02.0000	02.2.04.0003	5.1.02.01.01.0036	Belanja Alat/Bahan untuk Kegiatan Kantor-Alat/Bahan untuk Kegiatan Kantor Lainnya	5.000.000,00	5.000.000,00	0,00	100,00		
7.01	7.01.0.00.0.00.02.0000	02.2.04.0003	5.1.02.01.01.0039	Belanja Persediaan untuk Dijual/Diserahkan-Persediaan untuk Dijual/Diserahkan kepada Masyarakat	8.019.720,00	8.019.720,00	0,00	100,00		
7.01	7.01.0.00.0.00.02.0000	02.2.04.0003	5.1.02.01.01.0052	Belanja Makanan dan Minuman Rapat	16.940.000,00	10.170.000,00	(6.770.000,00)	60,04		
7.01	7.01.0.00.0.00.02.0000	02.2.04.0003	5.1.02.01.01.0058	Belanja Makanan dan Minuman Aktivitas Lapangan	46.990.000,00	41.472.000,00	(5.518.000,00)	88,26		
7.01	7.01.0.00.0.00.02.0000	02.2.04.0003	5.1.02.02	Belanja Jasa	1.214.070.000,00	1.195.120.000,00	(18.950.000,00)	98,44		
7.01	7.01.0.00.0.00.02.0000	02.2.04.0003	5.1.02.02.01	Belanja Jasa Kantor	1.153.800.000,00	1.148.550.000,00	(5.250.000,00)	99,54		
7.01	7.01.0.00.0.00.02.0000	02.2.04.0003	5.1.02.02.01.0003	Honorarium Narasumber atau Pembahas, Moderator, Pembawa Acara, dan Panitia	19.800.000,00	17.550.000,00	(2.250.000,00)	88,64		
7.01	7.01.0.00.0.00.02.0000	02.2.04.0003	5.1.02.02.01.0028	Belanja Jasa Tenaga Pelayanan Umum	1.111.500.000,00	1.111.500.000,00	0,00	100,00		
7.01	7.01.0.00.0.00.02.0000	02.2.04.0003	5.1.02.02.01.0037	Belanja Jasa Juri Perlombaan/Pertandingan	20.000.000,00	17.000.000,00	(3.000.000,00)	85,00		

Kode Rekening				Uraian	Anggaran	Realisasi	Bertambah (Berkurang)	%	Dasar Hukum	Keterangan
7.01	7.01.0.00.0.00.02.0000	02.2.04.0003	5.1.02.02.01.0039	Belanja Jasa Tenaga Informasi dan Teknologi	2.500.000,00	2.500.000,00	0,00	100,00		
7.01	7.01.0.00.0.00.02.0000	02.2.04.0003	5.1.02.02.02	Belanja Iuran Jaminan/Asuransi	9.720.000,00	9.720.000,00	0,00	100,00		
7.01	7.01.0.00.0.00.02.0000	02.2.04.0003	5.1.02.02.02.0006	Belanja Iuran Jaminan Kecelakaan Kerja bagi Non ASN	4.320.000,00	4.320.000,00	0,00	100,00		
7.01	7.01.0.00.0.00.02.0000	02.2.04.0003	5.1.02.02.02.0007	Belanja Iuran Jaminan Kematian bagi Non ASN	5.400.000,00	5.400.000,00	0,00	100,00		
7.01	7.01.0.00.0.00.02.0000	02.2.04.0003	5.1.02.02.04	Belanja Sewa Peralatan dan Mesin	41.050.000,00	36.850.000,00	(4.200.000,00)	89,77		
7.01	7.01.0.00.0.00.02.0000	02.2.04.0003	5.1.02.02.04.0036	Belanja Sewa Kendaraan Bermotor Penumpang	6.000.000,00	6.000.000,00	0,00	100,00		
7.01	7.01.0.00.0.00.02.0000	02.2.04.0003	5.1.02.02.04.0123	Belanja Sewa Alat Rumah Tangga Lainnya (Home Use)	35.050.000,00	30.850.000,00	(4.200.000,00)	88,02		
7.01	7.01.0.00.0.00.02.0000	02.2.04.0003	5.1.02.02.12	Belanja Kursus/Pelatihan, Sosialisasi, Bimbingan Teknis serta Pendidikan dan Pelatihan	9.500.000,00	0,00	(9.500.000,00)	0,00		
7.01	7.01.0.00.0.00.02.0000	02.2.04.0003	5.1.02.02.12.0002	Belanja Sosialisasi	9.500.000,00	0,00	(9.500.000,00)	0,00		
7.01	7.01.0.00.0.00.02.0000	02.2.04.0003	5.1.02.04	Belanja Perjalanan Dinas	8.000.000,00	3.000.000,00	(5.000.000,00)	37,50		
7.01	7.01.0.00.0.00.02.0000	02.2.04.0003	5.1.02.04.01	Belanja Perjalanan Dinas Dalam Negeri	8.000.000,00	3.000.000,00	(5.000.000,00)	37,50		
7.01	7.01.0.00.0.00.02.0000	02.2.04.0003	5.1.02.04.01.0001	Belanja Perjalanan Dinas Biasa	8.000.000,00	3.000.000,00	(5.000.000,00)	37,50		
7.01	7.01.0.00.0.00.02.0000	02.2.04.0003	5.1.02.05	Belanja Uang dan/atau Jasa untuk Diberikan kepada Pihak Ketiga/Pihak Lain/Masyarakat	28.800.000,00	26.200.000,00	(2.600.000,00)	90,97		
7.01	7.01.0.00.0.00.02.0000	02.2.04.0003	5.1.02.05.01	Belanja Uang yang Diberikan kepada Pihak Ketiga/Pihak Lain/Masyarakat	28.800.000,00	26.200.000,00	(2.600.000,00)	90,97		
7.01	7.01.0.00.0.00.02.0000	02.2.04.0003	5.1.02.05.01.0001	Belanja Hadiah yang Bersifat Perlombaan	28.800.000,00	26.200.000,00	(2.600.000,00)	90,97		
7.01	**7.01.0.00.0.00.02.0000**	**03**		**PROGRAM PEMBERDAYAAN MASYARAKAT DESA DAN KELURAHAN**	**1.745.011.534,00**	**225.000.000,00**	**(1.520.011.534,00)**	**12,89**		
7.01	**7.01.0.00.0.00.02.0000**	**3.2.02**		**KEGIATAN PEMBERDAYAAN KELURAHAN**	**1.745.011.534,00**	**225.000.000,00**	**(1.520.011.534,00)**	**12,89**		
7.01	7.01.0.00.0.00.02.0000	03.2.02.0002		PEMBANGUNAN SARANA DAN PRASARANA KELURAHAN	1.019.665.534,00	0,00	(1.019.665.534,00)	0,00		
7.01	7.01.0.00.0.00.02.0000	03.2.02.0002	5.1	BELANJA OPERASI	1.019.665.534,00	0,00	(1.019.665.534,00)	0,00		
7.01	7.01.0.00.0.00.02.0000	03.2.02.0002	5.1.05	Belanja Hibah	1.019.665.534,00	0,00	(1.019.665.534,00)	0,00		
7.01	7.01.0.00.0.00.02.0000	03.2.02.0002	5.1.05.05	Belanja Hibah kepada Badan, Lembaga, Organisasi Kemasyarakatan yang Berbadan Hukum Indonesia	1.019.665.534,00	0,00	(1.019.665.534,00)	0,00		
7.01	7.01.0.00.0.00.02.0000	03.2.02.0002	5.1.05.05.03	Belanja Hibah kepada Badan dan Lembaga Nirlaba, Sukarela Bersifat Sosial Kemasyarakatan	1.019.665.534,00	0,00	(1.019.665.534,00)	0,00		
7.01	7.01.0.00.0.00.02.0000	03.2.02.0002	5.1.05.05.03.0002	Belanja Hibah Barang kepada Badan dan Lembaga Nirlaba, Sukarela Bersifat Sosial Kemasyarakatan	1.019.665.534,00	0,00	(1.019.665.534,00)	0,00		
7.01	7.01.0.00.0.00.02.0000	03.2.02.0003		PEMBERDAYAAN MASYARAKAT DI KELURAHAN	725.346.000,00	225.000.000,00	(500.346.000,00)	31,02		
7.01	7.01.0.00.0.00.02.0000	03.2.02.0003	5.1	BELANJA OPERASI	725.346.000,00	225.000.000,00	(500.346.000,00)	31,02		
7.01	7.01.0.00.0.00.02.0000	03.2.02.0003	5.1.02	Belanja Barang dan Jasa	725.346.000,00	225.000.000,00	(500.346.000,00)	31,02		
7.01	7.01.0.00.0.00.02.0000	03.2.02.0003	5.1.02.01	Belanja Barang	391.076.000,00	0,00	(391.076.000,00)	0,00		
7.01	7.01.0.00.0.00.02.0000	03.2.02.0003	5.1.02.01.01	Belanja Barang Pakai Habis	391.076.000,00	0,00	(391.076.000,00)	0,00		
7.01	7.01.0.00.0.00.02.0000	03.2.02.0003	5.1.02.01.01.0024	Belanja Alat/Bahan untuk Kegiatan Kantor-Alat Tulis Kantor	8.703.000,00	0,00	(8.703.000,00)	0,00		
7.01	7.01.0.00.0.00.02.0000	03.2.02.0003	5.1.02.01.01.0025	Belanja Alat/Bahan untuk Kegiatan Kantor- Kertas dan Cover	7.005.000,00	0,00	(7.005.000,00)	0,00		
7.01	7.01.0.00.0.00.02.0000	03.2.02.0003	5.1.02.01.01.0026	Belanja Alat/Bahan untuk Kegiatan Kantor- Bahan Cetak	9.020.000,00	0,00	(9.020.000,00)	0,00		
7.01	7.01.0.00.0.00.02.0000	03.2.02.0003	5.1.02.01.01.0027	Belanja Alat/Bahan untuk Kegiatan Kantor-Benda Pos	4.158.000,00	0,00	(4.158.000,00)	0,00		
7.01	7.01.0.00.0.00.02.0000	03.2.02.0003	5.1.02.01.01.0029	Belanja Alat/Bahan untuk Kegiatan Kantor-Bahan Komputer	9.662.000,00	0,00	(9.662.000,00)	0,00		
7.01	7.01.0.00.0.00.02.0000	03.2.02.0003	5.1.02.01.01.0032	Belanja Alat/Bahan untuk Kegiatan Kantor-Perlengkapan Dinas	143.645.000,00	0,00	(143.645.000,00)	0,00		
7.01	7.01.0.00.0.00.02.0000	03.2.02.0003	5.1.02.01.01.0036	Belanja Alat/Bahan untuk Kegiatan Kantor-Alat/Bahan untuk Kegiatan Kantor Lainnya	127.500.000,00	0,00	(127.500.000,00)	0,00		
7.01	7.01.0.00.0.00.02.0000	03.2.02.0003	5.1.02.01.01.0052	Belanja Makanan dan Minuman Rapat	69.383.000,00	0,00	(69.383.000,00)	0,00		
7.01	7.01.0.00.0.00.02.0000	03.2.02.0003	5.1.02.01.01.0058	Belanja Makanan dan Minuman Aktivitas Lapangan	12.000.000,00	0,00	(12.000.000,00)	0,00		
7.01	7.01.0.00.0.00.02.0000	03.2.02.0003	5.1.02.02	Belanja Jasa	100.270.000,00	0,00	(100.270.000,00)	0,00		
7.01	7.01.0.00.0.00.02.0000	03.2.02.0003	5.1.02.02.01	Belanja Jasa Kantor	31.600.000,00	0,00	(31.600.000,00)	0,00		

Kode Rekening				Uraian	Anggaran	Realisasi	Bertambah (Berkurang)	%	Dasar Hukum	Keterangan
7.01	7.01.0.00.0.00.02.0000	03.2.02.0003	5.1.02.02.01.0003	Honorarium Narasumber atau Pembahas, Moderator, Pembawa Acara, dan Panitia	29.800.000,00	0,00	(29.800.000,00)	0,00		
7.01	7.01.0.00.0.00.02.0000	03.2.02.0003	5.1.02.02.01.0011	Honorarium Penyelenggaraan Kegiatan Pendidikan dan Pelatihan	1.200.000,00	0,00	(1.200.000,00)	0,00		
7.01	7.01.0.00.0.00.02.0000	03.2.02.0003	5.1.02.02.01.0030	Belanja Jasa Tenaga Kebersihan	600.000,00	0,00	(600.000,00)	0,00		
7.01	7.01.0.00.0.00.02.0000	03.2.02.0003	5.1.02.02.05	Belanja Sewa Gedung dan Bangunan	3.500.000,00	0,00	(3.500.000,00)	0,00		
7.01	7.01.0.00.0.00.02.0000	03.2.02.0003	5.1.02.02.05.0043	Belanja Sewa Hotel	3.500.000,00	0,00	(3.500.000,00)	0,00		
7.01	7.01.0.00.0.00.02.0000	03.2.02.0003	5.1.02.02.12	Belanja Kursus/Pelatihan, Sosialisasi, Bimbingan Teknis serta Pendidikan dan Pelatihan	65.170.000,00	0,00	(65.170.000,00)	0,00		
7.01	7.01.0.00.0.00.02.0000	03.2.02.0003	5.1.02.02.12.0002	Belanja Sosialisasi	65.170.000,00	0,00	(65.170.000,00)	0,00		
7.01	7.01.0.00.0.00.02.0000	03.2.02.0003	5.1.02.05	Belanja Uang dan/atau Jasa untuk Diberikan kepada Pihak Ketiga/Pihak Lain/Masyarakat	234.000.000,00	225.000.000,00	(9.000.000,00)	96,15		
7.01	7.01.0.00.0.00.02.0000	03.2.02.0003	5.1.02.05.01	Belanja Uang yang Diberikan kepada Pihak Ketiga/Pihak Lain/Masyarakat	234.000.000,00	225.000.000,00	(9.000.000,00)	96,15		
7.01	7.01.0.00.0.00.02.0000	03.2.02.0003	5.1.02.05.01.0008	Belanja Uang yang Diberikan kepada RT atau dengan Sebutan Lain	120.000.000,00	112.000.000,00	(8.000.000,00)	93,33		
7.01	7.01.0.00.0.00.02.0000	03.2.02.0003	5.1.02.05.01.0009	Belanja Uang yang Diberikan kepada RW atau dengan Sebutan Lain	30.000.000,00	29.000.000,00	(1.000.000,00)	96,67		
7.01	7.01.0.00.0.00.02.0000	03.2.02.0003	5.1.02.05.01.0011	Belanja Uang yang Diberikan kepada Lembaga Pemberdayaan Masyarakat	18.000.000,00	18.000.000,00	0,00	100,00		
7.01	7.01.0.00.0.00.02.0000	03.2.02.0003	5.1.02.05.01.0012	Belanja Uang yang Diberikan kepada Posyandu	66.000.000,00	66.000.000,00	0,00	100,00		
				JUMLAH BELANJA	10.338.358.522,00	8.037.296.055,00	(2.301.062.467,00)	77,74		
				SURPLUS DEFISIT	(10.338.358.522,00)	(8.037.296.055,00)	2.301.062.467,00	77,74		

Lampiran I.1 : Peraturan Bupati Karimun
Nomor : 16 Tahun 2026
Tanggal : 21 Agustus 2026

PEMERINTAH KABUPATEN KARIMUN
PENJABARAN LAPORAN REALISASI ANGGARAN
TAHUN ANGGARAN 2025

Organisasi : KECAMATAN MERAL BARAT

Kode Rekening				Uraian	Anggaran	Realisasi	Bertambah (Berkurang)	%	Dasar Hukum	Keterangan
	7.01.0.00.0.00.03.0000		5	BELANJA DAERAH	5.239.814.620,48	4.647.662.062,00	(592.152.558,48)	88,70		
7.01	7.01.0.00.0.00.03.0000	01		PROGRAM PENUNJANG URUSAN PEMERINTAHAN DAERAH KABUPATEN/KOTA	3.814.750.920,48	3.636.680.862,00	(178.070.058,48)	95,33		
7.01	7.01.0.00.0.00.03.0000	1.2.02		ADMINISTRASI KEUANGAN PERANGKAT DAERAH	3.489.631.920,48	3.333.336.862,00	(156.295.058,48)	95,52		
7.01	7.01.0.00.0.00.03.0000	01.2.02.0001		PENYEDIAAN GAJI DAN TUNJANGAN ASN	3.489.631.920,48	3.333.336.862,00	(156.295.058,48)	95,52		
7.01	7.01.0.00.0.00.03.0000	01.2.02.0001	5.1	BELANJA OPERASI	3.489.631.920,48	3.333.336.862,00	(156.295.058,48)	95,52		
7.01	7.01.0.00.0.00.03.0000	01.2.02.0001	5.1.01	Belanja Pegawai	3.489.631.920,48	3.333.336.862,00	(156.295.058,48)	95,52		
7.01	7.01.0.00.0.00.03.0000	01.2.02.0001	5.1.01.01	Belanja Gaji dan Tunjangan ASN	2.570.893.347,48	2.471.843.095,00	(99.050.252,48)	96,15		
7.01	7.01.0.00.0.00.03.0000	01.2.02.0001	5.1.01.01.01	Belanja Gaji Pokok ASN	1.932.074.533,94	1.869.180.987,00	(62.893.546,94)	96,74		
7.01	7.01.0.00.0.00.03.0000	01.2.02.0001	5.1.01.01.01.0001	Belanja Gaji Pokok PNS	1.514.408.093,94	1.512.650.590,00	(1.757.503,94)	99,88		
7.01	7.01.0.00.0.00.03.0000	01.2.02.0001	5.1.01.01.01.0002	Belanja Gaji Pokok PPPK	417.666.440,00	356.530.397,00	(61.136.043,00)	85,36		
7.01	7.01.0.00.0.00.03.0000	01.2.02.0001	5.1.01.01.02	Belanja Tunjangan Keluarga ASN	160.762.178,38	154.579.567,00	(6.182.611,38)	96,15		
7.01	7.01.0.00.0.00.03.0000	01.2.02.0001	5.1.01.01.02.0001	Belanja Tunjangan Keluarga PNS	126.664.246,38	125.920.410,00	(743.836,38)	99,41		
7.01	7.01.0.00.0.00.03.0000	01.2.02.0001	5.1.01.01.02.0002	Belanja Tunjangan Keluarga PPPK	34.097.932,00	28.659.157,00	(5.438.775,00)	84,05		
7.01	7.01.0.00.0.00.03.0000	01.2.02.0001	5.1.01.01.03	Belanja Tunjangan Jabatan ASN	155.064.000,00	152.880.000,00	(2.184.000,00)	98,59		
7.01	7.01.0.00.0.00.03.0000	01.2.02.0001	5.1.01.01.03.0001	Belanja Tunjangan Jabatan PNS	155.064.000,00	152.880.000,00	(2.184.000,00)	98,59		
7.01	7.01.0.00.0.00.03.0000	01.2.02.0001	5.1.01.01.05	Belanja Tunjangan Fungsional Umum ASN	55.930.999,98	51.220.832,00	(4.710.167,98)	91,58		
7.01	7.01.0.00.0.00.03.0000	01.2.02.0001	5.1.01.01.05.0001	Belanja Tunjangan Fungsional Umum PNS	26.607.000,00	26.245.000,00	(362.000,00)	98,64		
7.01	7.01.0.00.0.00.03.0000	01.2.02.0001	5.1.01.01.05.0002	Belanja Tunjangan Fungsional Umum PPPK	29.323.999,98	24.975.832,00	(4.348.167,98)	85,17		
7.01	7.01.0.00.0.00.03.0000	01.2.02.0001	5.1.01.01.06	Belanja Tunjangan Beras ASN	116.243.444,00	108.104.955,00	(8.138.489,00)	93,00		
7.01	7.01.0.00.0.00.03.0000	01.2.02.0001	5.1.01.01.06.0001	Belanja Tunjangan Beras PNS	85.827.056,00	81.327.660,00	(4.499.396,00)	94,76		
7.01	7.01.0.00.0.00.03.0000	01.2.02.0001	5.1.01.01.06.0002	Belanja Tunjangan Beras PPPK	30.416.388,00	26.777.295,00	(3.639.093,00)	88,04		
7.01	7.01.0.00.0.00.03.0000	01.2.02.0001	5.1.01.01.07	Belanja Tunjangan PPh/Tunjangan Khusus ASN	14.032.253,94	13.404.434,00	(627.819,94)	95,53		
7.01	7.01.0.00.0.00.03.0000	01.2.02.0001	5.1.01.01.07.0001	Belanja Tunjangan PPh/Tunjangan Khusus PNS	13.432.253,94	13.404.434,00	(27.819,94)	99,79		
7.01	7.01.0.00.0.00.03.0000	01.2.02.0001	5.1.01.01.07.0002	Belanja Tunjangan PPh/Tunjangan Khusus PPPK	600.000,00	0,00	(600.000,00)	0,00		
7.01	7.01.0.00.0.00.03.0000	01.2.02.0001	5.1.01.01.08	Belanja Pembulatan Gaji ASN	232.400,80	32.238,00	(200.162,80)	13,87		
7.01	7.01.0.00.0.00.03.0000	01.2.02.0001	5.1.01.01.08.0001	Belanja Pembulatan Gaji PNS	222.545,54	23.026,00	(199.519,54)	10,35		
7.01	7.01.0.00.0.00.03.0000	01.2.02.0001	5.1.01.01.08.0002	Belanja Pembulatan Gaji PPPK	9.855,26	9.212,00	(643,26)	93,47		
7.01	7.01.0.00.0.00.03.0000	01.2.02.0001	5.1.01.01.09	Belanja Iuran Jaminan Kesehatan ASN	120.012.188,72	106.586.123,00	(13.426.065,72)	88,81		
7.01	7.01.0.00.0.00.03.0000	01.2.02.0001	5.1.01.01.09.0001	Belanja Iuran Jaminan Kesehatan PNS	103.464.210,72	90.348.174,00	(13.116.036,72)	87,32		
7.01	7.01.0.00.0.00.03.0000	01.2.02.0001	5.1.01.01.09.0002	Belanja Iuran Jaminan Kesehatan PPPK	16.547.978,00	16.237.949,00	(310.029,00)	98,13		
7.01	7.01.0.00.0.00.03.0000	01.2.02.0001	5.1.01.01.10	Belanja Iuran Jaminan Kecelakaan Kerja ASN	4.509.107,52	3.963.499,00	(545.608,52)	87,90		
7.01	7.01.0.00.0.00.03.0000	01.2.02.0001	5.1.01.01.10.0001	Belanja Iuran Jaminan Kecelakaan Kerja PNS	3.615.090,84	3.116.591,00	(498.499,84)	86,21		
7.01	7.01.0.00.0.00.03.0000	01.2.02.0001	5.1.01.01.10.0002	Belanja Iuran Jaminan Kecelakaan Kerja PPPK	894.016,68	846.908,00	(47.108,68)	94,73		
7.01	7.01.0.00.0.00.03.0000	01.2.02.0001	5.1.01.01.11	Belanja Iuran Jaminan Kematian ASN	12.032.240,20	11.890.460,00	(141.780,20)	98,82		
7.01	7.01.0.00.0.00.03.0000	01.2.02.0001	5.1.01.01.11.0001	Belanja Iuran Jaminan Kematian PNS	9.350.325,24	9.349.865,00	(460,24)	100,00		
7.01	7.01.0.00.0.00.03.0000	01.2.02.0001	5.1.01.01.11.0002	Belanja Iuran Jaminan Kematian PPPK	2.681.914,96	2.540.595,00	(141.319,96)	94,73		
7.01	7.01.0.00.0.00.03.0000	01.2.02.0001	5.1.01.02	Belanja Tambahan Penghasilan ASN	918.738.573,00	861.493.767,00	(57.244.806,00)	93,77		
7.01	7.01.0.00.0.00.03.0000	01.2.02.0001	5.1.01.02.01	Tambahan Penghasilan berdasarkan Beban Kerja ASN	389.254.866,00	361.857.071,00	(27.397.795,00)	92,96		

Kode Rekening				Uraian	Anggaran	Realisasi	Bertambah (Berkurang)	%	Dasar Hukum	Keterangan
7.01	7.01.0.00.0.00.03.0000	01.2.02.0001	5.1.01.02.01.0001	Tambahan Penghasilan berdasarkan Beban Kerja PNS	389.254.866,00	361.857.071,00	(27.397.795,00)	92,96		
7.01	7.01.0.00.0.00.03.0000	01.2.02.0001	5.1.01.02.03	Tambahan Penghasilan berdasarkan Kondisi Kerja ASN	162.677.671,00	161.903.536,00	(774.135,00)	99,52		
7.01	7.01.0.00.0.00.03.0000	01.2.02.0001	5.1.01.02.03.0001	Tambahan Penghasilan berdasarkan Kondisi Kerja PNS	162.677.671,00	161.903.536,00	(774.135,00)	99,52		
7.01	7.01.0.00.0.00.03.0000	01.2.02.0001	5.1.01.02.05	Tambahan Penghasilan berdasarkan Prestasi Kerja ASN	366.806.036,00	337.733.160,00	(29.072.876,00)	92,07		
7.01	7.01.0.00.0.00.03.0000	01.2.02.0001	5.1.01.02.05.0001	Tambahan Penghasilan berdasarkan Prestasi Kerja PNS	366.806.036,00	337.733.160,00	(29.072.876,00)	92,07		
7.01	**7.01.0.00.0.00.03.0000**	**1.2.05**		**ADMINISTRASI KEPEGAWAIAN PERANGKAT DAERAH**	**16.380.000,00**	**16.290.000,00**	**(90.000,00)**	**99,45**		
7.01	7.01.0.00.0.00.03.0000	01.2.05.0002		PENGADAAN PAKAIAN DINAS BESERTA ATRIBUT KELENGKAPANNYA	16.380.000,00	16.290.000,00	(90.000,00)	99,45		
7.01	7.01.0.00.0.00.03.0000	01.2.05.0002	5.1	BELANJA OPERASI	16.380.000,00	16.290.000,00	(90.000,00)	99,45		
7.01	7.01.0.00.0.00.03.0000	01.2.05.0002	5.1.02	Belanja Barang dan Jasa	16.380.000,00	16.290.000,00	(90.000,00)	99,45		
7.01	7.01.0.00.0.00.03.0000	01.2.05.0002	5.1.02.01	Belanja Barang	16.380.000,00	16.290.000,00	(90.000,00)	99,45		
7.01	7.01.0.00.0.00.03.0000	01.2.05.0002	5.1.02.01.01	Belanja Barang Pakai Habis	16.380.000,00	16.290.000,00	(90.000,00)	99,45		
7.01	7.01.0.00.0.00.03.0000	01.2.05.0002	5.1.02.01.01.0032	Belanja Alat/Bahan untuk Kegiatan Kantor-Perlengkapan Dinas	16.380.000,00	16.290.000,00	(90.000,00)	99,45		
7.01	**7.01.0.00.0.00.03.0000**	**1.2.06**		**ADMINISTRASI UMUM PERANGKAT DAERAH**	**93.585.000,00**	**93.016.000,00**	**(569.000,00)**	**99,39**		
7.01	7.01.0.00.0.00.03.0000	01.2.06.0001		PENYEDIAAN KOMPONEN INSTALASI LISTRIK/PENERANGAN BANGUNAN KANTOR	6.065.000,00	5.975.000,00	(90.000,00)	98,52		
7.01	7.01.0.00.0.00.03.0000	01.2.06.0001	5.1	BELANJA OPERASI	6.065.000,00	5.975.000,00	(90.000,00)	98,52		
7.01	7.01.0.00.0.00.03.0000	01.2.06.0001	5.1.02	Belanja Barang dan Jasa	6.065.000,00	5.975.000,00	(90.000,00)	98,52		
7.01	7.01.0.00.0.00.03.0000	01.2.06.0001	5.1.02.01	Belanja Barang	6.065.000,00	5.975.000,00	(90.000,00)	98,52		
7.01	7.01.0.00.0.00.03.0000	01.2.06.0001	5.1.02.01.01	Belanja Barang Pakai Habis	6.065.000,00	5.975.000,00	(90.000,00)	98,52		
7.01	7.01.0.00.0.00.03.0000	01.2.06.0001	5.1.02.01.01.0031	Belanja Alat/Bahan untuk Kegiatan Kantor-Alat Listrik	6.065.000,00	5.975.000,00	(90.000,00)	98,52		
7.01	7.01.0.00.0.00.03.0000	01.2.06.0002		PENYEDIAAN PERALATAN DAN PERLENGKAPAN KANTOR	8.914.000,00	8.900.000,00	(14.000,00)	99,84		
7.01	7.01.0.00.0.00.03.0000	01.2.06.0002	5.2	BELANJA MODAL	8.914.000,00	8.900.000,00	(14.000,00)	99,84		
7.01	7.01.0.00.0.00.03.0000	01.2.06.0002	5.2.02	Belanja Modal Peralatan dan Mesin	8.914.000,00	8.900.000,00	(14.000,00)	99,84		
7.01	7.01.0.00.0.00.03.0000	01.2.06.0002	5.2.02.10	Belanja Modal Komputer	8.914.000,00	8.900.000,00	(14.000,00)	99,84		
7.01	7.01.0.00.0.00.03.0000	01.2.06.0002	5.2.02.10.02	Belanja Modal Peralatan Komputer	8.914.000,00	8.900.000,00	(14.000,00)	99,84		
7.01	7.01.0.00.0.00.03.0000	01.2.06.0002	5.2.02.10.02.0003	Belanja Modal Peralatan Personal Computer	8.914.000,00	8.900.000,00	(14.000,00)	99,84		
7.01	7.01.0.00.0.00.03.0000	01.2.06.0004		PENYEDIAAN BAHAN LOGISTIK KANTOR	63.620.000,00	63.263.000,00	(357.000,00)	99,44		
7.01	7.01.0.00.0.00.03.0000	01.2.06.0004	5.1	BELANJA OPERASI	63.620.000,00	63.263.000,00	(357.000,00)	99,44		
7.01	7.01.0.00.0.00.03.0000	01.2.06.0004	5.1.02	Belanja Barang dan Jasa	63.620.000,00	63.263.000,00	(357.000,00)	99,44		
7.01	7.01.0.00.0.00.03.0000	01.2.06.0004	5.1.02.01	Belanja Barang	63.620.000,00	63.263.000,00	(357.000,00)	99,44		
7.01	7.01.0.00.0.00.03.0000	01.2.06.0004	5.1.02.01.01	Belanja Barang Pakai Habis	63.620.000,00	63.263.000,00	(357.000,00)	99,44		
7.01	7.01.0.00.0.00.03.0000	01.2.06.0004	5.1.02.01.01.0024	Belanja Alat/Bahan untuk Kegiatan Kantor-Alat Tulis Kantor	25.902.000,00	25.793.000,00	(109.000,00)	99,58		
7.01	7.01.0.00.0.00.03.0000	01.2.06.0004	5.1.02.01.01.0025	Belanja Alat/Bahan untuk Kegiatan Kantor- Kertas dan Cover	25.100.000,00	24.980.000,00	(120.000,00)	99,52		
7.01	7.01.0.00.0.00.03.0000	01.2.06.0004	5.1.02.01.01.0029	Belanja Alat/Bahan untuk Kegiatan Kantor-Bahan Komputer	6.368.000,00	6.240.000,00	(128.000,00)	97,99		
7.01	7.01.0.00.0.00.03.0000	01.2.06.0004	5.1.02.01.01.0052	Belanja Makanan dan Minuman Rapat	6.250.000,00	6.250.000,00	0,00	100,00		
7.01	7.01.0.00.0.00.03.0000	01.2.06.0005		PENYEDIAAN BARANG CETAKAN DAN PENGGANDAAN	14.986.000,00	14.878.000,00	(108.000,00)	99,28		
7.01	7.01.0.00.0.00.03.0000	01.2.06.0005	5.1	BELANJA OPERASI	14.986.000,00	14.878.000,00	(108.000,00)	99,28		
7.01	7.01.0.00.0.00.03.0000	01.2.06.0005	5.1.02	Belanja Barang dan Jasa	14.986.000,00	14.878.000,00	(108.000,00)	99,28		
7.01	7.01.0.00.0.00.03.0000	01.2.06.0005	5.1.02.01	Belanja Barang	11.986.000,00	11.878.000,00	(108.000,00)	99,10		
7.01	7.01.0.00.0.00.03.0000	01.2.06.0005	5.1.02.01.01	Belanja Barang Pakai Habis	11.986.000,00	11.878.000,00	(108.000,00)	99,10		
7.01	7.01.0.00.0.00.03.0000	01.2.06.0005	5.1.02.01.01.0026	Belanja Alat/Bahan untuk Kegiatan Kantor- Bahan Cetak	11.986.000,00	11.878.000,00	(108.000,00)	99,10		
7.01	7.01.0.00.0.00.03.0000	01.2.06.0005	5.1.02.02	Belanja Jasa	3.000.000,00	3.000.000,00	0,00	100,00		
7.01	7.01.0.00.0.00.03.0000	01.2.06.0005	5.1.02.02.01	Belanja Jasa Kantor	3.000.000,00	3.000.000,00	0,00	100,00		
7.01	7.01.0.00.0.00.03.0000	01.2.06.0005	5.1.02.02.01.0055	Belanja Jasa Iklan/Reklame, Film, dan Pemotretan	3.000.000,00	3.000.000,00	0,00	100,00		
7.01	**7.01.0.00.0.00.03.0000**	**1.2.08**		**PENYEDIAAN JASA PENUNJANG URUSAN PEMERINTAHAN DAERAH**	**176.434.000,00**	**155.329.000,00**	**(21.105.000,00)**	**88,04**		
7.01	7.01.0.00.0.00.03.0000	01.2.08.0001		PENYEDIAAN JASA SURAT MENYURAT	5.440.000,00	5.434.000,00	(6.000,00)	99,89		
7.01	7.01.0.00.0.00.03.0000	01.2.08.0001	5.1	BELANJA OPERASI	5.440.000,00	5.434.000,00	(6.000,00)	99,89		

Kode Rekening				Uraian	Anggaran	Realisasi	Bertambah (Berkurang)	%	Dasar Hukum	Keterangan
7.01	7.01.0.00.0.00.03.0000	01.2.08.0001	5.1.02	Belanja Barang dan Jasa	5.440.000,00	5.434.000,00	(6.000,00)	99,89		
7.01	7.01.0.00.0.00.03.0000	01.2.08.0001	5.1.02.01	Belanja Barang	5.440.000,00	5.434.000,00	(6.000,00)	99,89		
7.01	7.01.0.00.0.00.03.0000	01.2.08.0001	5.1.02.01.01	Belanja Barang Pakai Habis	5.440.000,00	5.434.000,00	(6.000,00)	99,89		
7.01	7.01.0.00.0.00.03.0000	01.2.08.0001	5.1.02.01.01.0027	Belanja Alat/Bahan untuk Kegiatan Kantor-Benda Pos	5.440.000,00	5.434.000,00	(6.000,00)	99,89		
7.01	7.01.0.00.0.00.03.0000	01.2.08.0002		PENYEDIAAN JASA KOMUNIKASI, SUMBER DAYA AIR DAN LISTRIK	88.494.000,00	88.340.000,00	(154.000,00)	99,83		
7.01	7.01.0.00.0.00.03.0000	01.2.08.0002	5.1	BELANJA OPERASI	88.494.000,00	88.340.000,00	(154.000,00)	99,83		
7.01	7.01.0.00.0.00.03.0000	01.2.08.0002	5.1.02	Belanja Barang dan Jasa	88.494.000,00	88.340.000,00	(154.000,00)	99,83		
7.01	7.01.0.00.0.00.03.0000	01.2.08.0002	5.1.02.02	Belanja Jasa	88.494.000,00	88.340.000,00	(154.000,00)	99,83		
7.01	7.01.0.00.0.00.03.0000	01.2.08.0002	5.1.02.02.01	Belanja Jasa Kantor	88.494.000,00	88.340.000,00	(154.000,00)	99,83		
7.01	7.01.0.00.0.00.03.0000	01.2.08.0002	5.1.02.02.01.0061	Belanja Tagihan Listrik	48.654.000,00	48.500.000,00	(154.000,00)	99,68		
7.01	7.01.0.00.0.00.03.0000	01.2.08.0002	5.1.02.02.01.0063	Belanja Kawat/Faksimili/Internet/TV Berlangganan	39.840.000,00	39.840.000,00	0,00	100,00		
7.01	7.01.0.00.0.00.03.0000	01.2.08.0004		PENYEDIAAN JASA PELAYANAN UMUM KANTOR	82.500.000,00	61.555.000,00	(20.945.000,00)	74,61		
7.01	7.01.0.00.0.00.03.0000	01.2.08.0004	5.1	BELANJA OPERASI	82.500.000,00	61.555.000,00	(20.945.000,00)	74,61		
7.01	7.01.0.00.0.00.03.0000	01.2.08.0004	5.1.02	Belanja Barang dan Jasa	82.500.000,00	61.555.000,00	(20.945.000,00)	74,61		
7.01	7.01.0.00.0.00.03.0000	01.2.08.0004	5.1.02.02	Belanja Jasa	82.500.000,00	61.555.000,00	(20.945.000,00)	74,61		
7.01	7.01.0.00.0.00.03.0000	01.2.08.0004	5.1.02.02.01	Belanja Jasa Kantor	82.500.000,00	61.555.000,00	(20.945.000,00)	74,61		
7.01	7.01.0.00.0.00.03.0000	01.2.08.0004	5.1.02.02.01.0026	Belanja Jasa Tenaga Administrasi	82.500.000,00	61.555.000,00	(20.945.000,00)	74,61		
7.01	**7.01.0.00.0.00.03.0000**	**1.2.09**		**PEMELIHARAAN BARANG MILIK DAERAH PENUNJANG URUSAN PEMERINTAHAN DAERAH**	**38.720.000,00**	**38.709.000,00**	**(11.000,00)**	**99,97**		
7.01	7.01.0.00.0.00.03.0000	01.2.09.0002		PENYEDIAAN JASA PEMELIHARAAN, BIAYA PEMELIHARAAN, PAJAK DAN PERIZINAN KENDARAAN DINAS OPERASIONAL ATAU LAPANGAN	38.720.000,00	38.709.000,00	(11.000,00)	99,97		
7.01	7.01.0.00.0.00.03.0000	01.2.09.0002	5.1	BELANJA OPERASI	38.720.000,00	38.709.000,00	(11.000,00)	99,97		
7.01	7.01.0.00.0.00.03.0000	01.2.09.0002	5.1.02	Belanja Barang dan Jasa	38.720.000,00	38.709.000,00	(11.000,00)	99,97		
7.01	7.01.0.00.0.00.03.0000	01.2.09.0002	5.1.02.01	Belanja Barang	38.720.000,00	38.709.000,00	(11.000,00)	99,97		
7.01	7.01.0.00.0.00.03.0000	01.2.09.0002	5.1.02.01.01	Belanja Barang Pakai Habis	38.720.000,00	38.709.000,00	(11.000,00)	99,97		
7.01	7.01.0.00.0.00.03.0000	01.2.09.0002	5.1.02.01.01.0004	Belanja Bahan-Bahan Bakar dan Pelumas	38.720.000,00	38.709.000,00	(11.000,00)	99,97		
7.01	**7.01.0.00.0.00.03.0000**	**02**		**PROGRAM PENYELENGGARAAN PEMERINTAHAN DAN PELAYANAN PUBLIK**	**934.694.700,00**	**924.981.200,00**	**(9.713.500,00)**	**98,96**		
7.01	**7.01.0.00.0.00.03.0000**	**2.2.04**		**PELAKSANAAN URUSAN PEMERINTAHAN YANG DILIMPAHKAN KEPADA CAMAT**	**934.694.700,00**	**924.981.200,00**	**(9.713.500,00)**	**98,96**		
7.01	7.01.0.00.0.00.03.0000	02.2.04.0003		PELAKSANAAN URUSAN PEMERINTAHAN YANG TERKAIT DENGAN KEWENANGAN LAIN YANG DILIMPAHKAN	934.694.700,00	924.981.200,00	(9.713.500,00)	98,96		
7.01	7.01.0.00.0.00.03.0000	02.2.04.0003	5.1	BELANJA OPERASI	934.694.700,00	924.981.200,00	(9.713.500,00)	98,96		
7.01	7.01.0.00.0.00.03.0000	02.2.04.0003	5.1.02	Belanja Barang dan Jasa	934.694.700,00	924.981.200,00	(9.713.500,00)	98,96		
7.01	7.01.0.00.0.00.03.0000	02.2.04.0003	5.1.02.01	Belanja Barang	421.289.000,00	418.108.000,00	(3.181.000,00)	99,24		
7.01	7.01.0.00.0.00.03.0000	02.2.04.0003	5.1.02.01.01	Belanja Barang Pakai Habis	421.289.000,00	418.108.000,00	(3.181.000,00)	99,24		
7.01	7.01.0.00.0.00.03.0000	02.2.04.0003	5.1.02.01.01.0026	Belanja Alat/Bahan untuk Kegiatan Kantor- Bahan Cetak	19.557.500,00	19.505.000,00	(52.500,00)	99,73		
7.01	7.01.0.00.0.00.03.0000	02.2.04.0003	5.1.02.01.01.0032	Belanja Alat/Bahan untuk Kegiatan Kantor-Perlengkapan Dinas	224.171.500,00	222.467.000,00	(1.704.500,00)	99,24		
7.01	7.01.0.00.0.00.03.0000	02.2.04.0003	5.1.02.01.01.0036	Belanja Alat/Bahan untuk Kegiatan Kantor-Alat/Bahan untuk Kegiatan Kantor Lainnya	39.500.000,00	39.000.000,00	(500.000,00)	98,73		
7.01	7.01.0.00.0.00.03.0000	02.2.04.0003	5.1.02.01.01.0045	Belanja Natura dan Pakan-Natura dan Pakan Lainnya	6.960.000,00	6.900.000,00	(60.000,00)	99,14		
7.01	7.01.0.00.0.00.03.0000	02.2.04.0003	5.1.02.01.01.0052	Belanja Makanan dan Minuman Rapat	32.950.000,00	32.836.000,00	(114.000,00)	99,65		
7.01	7.01.0.00.0.00.03.0000	02.2.04.0003	5.1.02.01.01.0058	Belanja Makanan dan Minuman Aktivitas Lapangan	98.150.000,00	97.400.000,00	(750.000,00)	99,24		
7.01	7.01.0.00.0.00.03.0000	02.2.04.0003	5.1.02.02	Belanja Jasa	456.271.200,00	449.748.200,00	(6.523.000,00)	98,57		
7.01	7.01.0.00.0.00.03.0000	02.2.04.0003	5.1.02.02.01	Belanja Jasa Kantor	408.850.000,00	402.692.000,00	(6.158.000,00)	98,49		
7.01	7.01.0.00.0.00.03.0000	02.2.04.0003	5.1.02.02.01.0003	Honorarium Narasumber atau Pembahas, Moderator, Pembawa Acara, dan Panitia	46.700.000,00	45.182.000,00	(1.518.000,00)	96,75		

Kode Rekening				Uraian	Anggaran	Realisasi	Bertambah (Berkurang)	%	Dasar Hukum	Keterangan
7.01	7.01.0.00.0.00.03.0000	02.2.04.0003	5.1.02.02.01.0008	Honorarium Tim Penyusunan Jurnal, Buletin, Majalah, Pengelola Teknologi Informasi dan Pengelola Website	16.100.000,00	12.350.000,00	(3.750.000,00)	76,71		
7.01	7.01.0.00.0.00.03.0000	02.2.04.0003	5.1.02.02.01.0025	Belanja Jasa Tenaga Kesenian dan Kebudayaan	2.220.000,00	2.200.000,00	(20.000,00)	99,10		
7.01	7.01.0.00.0.00.03.0000	02.2.04.0003	5.1.02.02.01.0028	Belanja Jasa Tenaga Pelayanan Umum	341.110.000,00	340.860.000,00	(250.000,00)	99,93		
7.01	7.01.0.00.0.00.03.0000	02.2.04.0003	5.1.02.02.01.0081	Belanja Honorarium Pengadaan Barang/Jasa	2.720.000,00	2.100.000,00	(620.000,00)	77,21		
7.01	7.01.0.00.0.00.03.0000	02.2.04.0003	5.1.02.02.02	Belanja Iuran Jaminan/Asuransi	4.471.200,00	4.471.200,00	0,00	100,00		
7.01	7.01.0.00.0.00.03.0000	02.2.04.0003	5.1.02.02.02.0006	Belanja Iuran Jaminan Kecelakaan Kerja bagi Non ASN	1.987.200,00	1.987.200,00	0,00	100,00		
7.01	7.01.0.00.0.00.03.0000	02.2.04.0003	5.1.02.02.02.0007	Belanja Iuran Jaminan Kematian bagi Non ASN	2.484.000,00	2.484.000,00	0,00	100,00		
7.01	7.01.0.00.0.00.03.0000	02.2.04.0003	5.1.02.02.04	Belanja Sewa Peralatan dan Mesin	39.950.000,00	39.585.000,00	(365.000,00)	99,09		
7.01	7.01.0.00.0.00.03.0000	02.2.04.0003	5.1.02.02.04.0036	Belanja Sewa Kendaraan Bermotor Penumpang	6.000.000,00	6.000.000,00	0,00	100,00		
7.01	7.01.0.00.0.00.03.0000	02.2.04.0003	5.1.02.02.04.0123	Belanja Sewa Alat Rumah Tangga Lainnya (Home Use)	33.950.000,00	33.585.000,00	(365.000,00)	98,92		
7.01	7.01.0.00.0.00.03.0000	02.2.04.0003	5.1.02.02.05	Belanja Sewa Gedung dan Bangunan	3.000.000,00	3.000.000,00	0,00	100,00		
7.01	7.01.0.00.0.00.03.0000	02.2.04.0003	5.1.02.02.05.0050	Belanja Sewa Bangunan Gedung Tempat Tinggal Lainnya	3.000.000,00	3.000.000,00	0,00	100,00		
7.01	7.01.0.00.0.00.03.0000	02.2.04.0003	5.1.02.04	Belanja Perjalanan Dinas	33.225.000,00	33.225.000,00	0,00	100,00		
7.01	7.01.0.00.0.00.03.0000	02.2.04.0003	5.1.02.04.01	Belanja Perjalanan Dinas Dalam Negeri	33.225.000,00	33.225.000,00	0,00	100,00		
7.01	7.01.0.00.0.00.03.0000	02.2.04.0003	5.1.02.04.01.0001	Belanja Perjalanan Dinas Biasa	12.500.000,00	12.500.000,00	0,00	100,00		
7.01	7.01.0.00.0.00.03.0000	02.2.04.0003	5.1.02.04.01.0004	Belanja Perjalanan Dinas Paket Meeting Dalam Kota	20.725.000,00	20.725.000,00	0,00	100,00		
7.01	7.01.0.00.0.00.03.0000	02.2.04.0003	5.1.02.05	Belanja Uang dan/atau Jasa untuk Diberikan kepada Pihak Ketiga/Pihak Lain/Masyarakat	23.909.500,00	23.900.000,00	(9.500,00)	99,96		
7.01	7.01.0.00.0.00.03.0000	02.2.04.0003	5.1.02.05.01	Belanja Uang yang Diberikan kepada Pihak Ketiga/Pihak Lain/Masyarakat	23.909.500,00	23.900.000,00	(9.500,00)	99,96		
7.01	7.01.0.00.0.00.03.0000	02.2.04.0003	5.1.02.05.01.0001	Belanja Hadiah yang Bersifat Perlombaan	23.909.500,00	23.900.000,00	(9.500,00)	99,96		
7.01	**7.01.0.00.0.00.03.0000**	**03**		**PROGRAM PEMBERDAYAAN MASYARAKAT DESA DAN KELURAHAN**	**490.369.000,00**	**86.000.000,00**	**(404.369.000,00)**	**17,54**		
7.01	7.01.0.00.0.00.03.0000	3.2.02		KEGIATAN PEMBERDAYAAN KELURAHAN	490.369.000,00	86.000.000,00	(404.369.000,00)	17,54		
7.01	7.01.0.00.0.00.03.0000	03.2.02.0002		PEMBANGUNAN SARANA DAN PRASARANA KELURAHAN	244.369.500,00	0,00	(244.369.500,00)	0,00		
7.01	7.01.0.00.0.00.03.0000	03.2.02.0002	5.1	BELANJA OPERASI	240.242.500,00	0,00	(240.242.500,00)	0,00		
7.01	7.01.0.00.0.00.03.0000	03.2.02.0002	5.1.02	Belanja Barang dan Jasa	1.267.500,00	0,00	(1.267.500,00)	0,00		
7.01	7.01.0.00.0.00.03.0000	03.2.02.0002	5.1.02.01	Belanja Barang	1.267.500,00	0,00	(1.267.500,00)	0,00		
7.01	7.01.0.00.0.00.03.0000	03.2.02.0002	5.1.02.01.01	Belanja Barang Pakai Habis	1.267.500,00	0,00	(1.267.500,00)	0,00		
7.01	7.01.0.00.0.00.03.0000	03.2.02.0002	5.1.02.01.01.0026	Belanja Alat/Bahan untuk Kegiatan Kantor- Bahan Cetak	1.097.500,00	0,00	(1.097.500,00)	0,00		
7.01	7.01.0.00.0.00.03.0000	03.2.02.0002	5.1.02.01.01.0027	Belanja Alat/Bahan untuk Kegiatan Kantor-Benda Pos	170.000,00	0,00	(170.000,00)	0,00		
7.01	7.01.0.00.0.00.03.0000	03.2.02.0002	5.1.05	Belanja Hibah	238.975.000,00	0,00	(238.975.000,00)	0,00		
7.01	7.01.0.00.0.00.03.0000	03.2.02.0002	5.1.05.05	Belanja Hibah kepada Badan, Lembaga, Organisasi Kemasyarakatan yang Berbadan Hukum Indonesia	238.975.000,00	0,00	(238.975.000,00)	0,00		
7.01	7.01.0.00.0.00.03.0000	03.2.02.0002	5.1.05.05.03	Belanja Hibah kepada Badan dan Lembaga Nirlaba, Sukarela Bersifat Sosial Kemasyarakatan	238.975.000,00	0,00	(238.975.000,00)	0,00		
7.01	7.01.0.00.0.00.03.0000	03.2.02.0002	5.1.05.05.03.0002	Belanja Hibah Barang kepada Badan dan Lembaga Nirlaba, Sukarela Bersifat Sosial Kemasyarakatan	238.975.000,00	0,00	(238.975.000,00)	0,00		
7.01	7.01.0.00.0.00.03.0000	03.2.02.0002	5.2	BELANJA MODAL	4.127.000,00	0,00	(4.127.000,00)	0,00		
7.01	7.01.0.00.0.00.03.0000	03.2.02.0002	5.2.02	Belanja Modal Peralatan dan Mesin	4.127.000,00	0,00	(4.127.000,00)	0,00		
7.01	7.01.0.00.0.00.03.0000	03.2.02.0002	5.2.02.10	Belanja Modal Komputer	4.127.000,00	0,00	(4.127.000,00)	0,00		
7.01	7.01.0.00.0.00.03.0000	03.2.02.0002	5.2.02.10.02	Belanja Modal Peralatan Komputer	4.127.000,00	0,00	(4.127.000,00)	0,00		
7.01	7.01.0.00.0.00.03.0000	03.2.02.0002	5.2.02.10.02.0003	Belanja Modal Peralatan Personal Computer	4.127.000,00	0,00	(4.127.000,00)	0,00		
7.01	7.01.0.00.0.00.03.0000	03.2.02.0003		PEMBERDAYAAN MASYARAKAT DI KELURAHAN	245.999.500,00	86.000.000,00	(159.999.500,00)	34,96		
7.01	7.01.0.00.0.00.03.0000	03.2.02.0003	5.1	BELANJA OPERASI	245.999.500,00	86.000.000,00	(159.999.500,00)	34,96		
7.01	7.01.0.00.0.00.03.0000	03.2.02.0003	5.1.02	Belanja Barang dan Jasa	245.999.500,00	86.000.000,00	(159.999.500,00)	34,96		
7.01	7.01.0.00.0.00.03.0000	03.2.02.0003	5.1.02.01	Belanja Barang	67.399.500,00	4.000.000,00	(63.399.500,00)	5,93		

Kode Rekening				Uraian	Anggaran	Realisasi	Bertambah (Berkurang)	%	Dasar Hukum	Keterangan
7.01	7.01.0.00.0.00.03.0000	03.2.02.0003	5.1.02.01.01	Belanja Barang Pakai Habis	67.399.500,00	4.000.000,00	(63.399.500,00)	5,93		
7.01	7.01.0.00.0.00.03.0000	03.2.02.0003	5.1.02.01.01.0026	Belanja Alat/Bahan untuk Kegiatan Kantor- Bahan Cetak	3.691.500,00	0,00	(3.691.500,00)	0,00		
7.01	7.01.0.00.0.00.03.0000	03.2.02.0003	5.1.02.01.01.0036	Belanja Alat/Bahan untuk Kegiatan Kantor-Alat/Bahan untuk Kegiatan Kantor Lainnya	30.000.000,00	0,00	(30.000.000,00)	0,00		
7.01	7.01.0.00.0.00.03.0000	03.2.02.0003	5.1.02.01.01.0052	Belanja Makanan dan Minuman Rapat	5.748.000,00	0,00	(5.748.000,00)	0,00		
7.01	7.01.0.00.0.00.03.0000	03.2.02.0003	5.1.02.01.01.0058	Belanja Makanan dan Minuman Aktivitas Lapangan	11.920.000,00	4.000.000,00	(7.920.000,00)	33,56		
7.01	7.01.0.00.0.00.03.0000	03.2.02.0003	5.1.02.01.01.0076	Belanja Pakaian Olahraga	16.040.000,00	0,00	(16.040.000,00)	0,00		
7.01	7.01.0.00.0.00.03.0000	03.2.02.0003	5.1.02.02	Belanja Jasa	96.600.000,00	0,00	(96.600.000,00)	0,00		
7.01	7.01.0.00.0.00.03.0000	03.2.02.0003	5.1.02.02.01	Belanja Jasa Kantor	7.700.000,00	0,00	(7.700.000,00)	0,00		
7.01	7.01.0.00.0.00.03.0000	03.2.02.0003	5.1.02.02.01.0003	Honorarium Narasumber atau Pembahas, Moderator, Pembawa Acara, dan Panitia	7.700.000,00	0,00	(7.700.000,00)	0,00		
7.01	7.01.0.00.0.00.03.0000	03.2.02.0003	5.1.02.02.04	Belanja Sewa Peralatan dan Mesin	5.900.000,00	0,00	(5.900.000,00)	0,00		
7.01	7.01.0.00.0.00.03.0000	03.2.02.0003	5.1.02.02.04.0123	Belanja Sewa Alat Rumah Tangga Lainnya (Home Use)	5.900.000,00	0,00	(5.900.000,00)	0,00		
7.01	7.01.0.00.0.00.03.0000	03.2.02.0003	5.1.02.02.12	Belanja Kursus/Pelatihan, Sosialisasi, Bimbingan Teknis serta Pendidikan dan Pelatihan	83.000.000,00	0,00	(83.000.000,00)	0,00		
7.01	7.01.0.00.0.00.03.0000	03.2.02.0003	5.1.02.02.12.0001	Belanja Kursus Singkat/Pelatihan	73.500.000,00	0,00	(73.500.000,00)	0,00		
7.01	7.01.0.00.0.00.03.0000	03.2.02.0003	5.1.02.02.12.0002	Belanja Sosialisasi	9.500.000,00	0,00	(9.500.000,00)	0,00		
7.01	7.01.0.00.0.00.03.0000	03.2.02.0003	5.1.02.05	Belanja Uang dan/atau Jasa untuk Diberikan kepada Pihak Ketiga/Pihak Lain/Masyarakat	82.000.000,00	82.000.000,00	0,00	100,00		
7.01	7.01.0.00.0.00.03.0000	03.2.02.0003	5.1.02.05.01	Belanja Uang yang Diberikan kepada Pihak Ketiga/Pihak Lain/Masyarakat	82.000.000,00	82.000.000,00	0,00	100,00		
7.01	7.01.0.00.0.00.03.0000	03.2.02.0003	5.1.02.05.01.0008	Belanja Uang yang Diberikan kepada RT atau dengan Sebutan Lain	35.000.000,00	35.000.000,00	0,00	100,00		
7.01	7.01.0.00.0.00.03.0000	03.2.02.0003	5.1.02.05.01.0009	Belanja Uang yang Diberikan kepada RW atau dengan Sebutan Lain	11.000.000,00	11.000.000,00	0,00	100,00		
7.01	7.01.0.00.0.00.03.0000	03.2.02.0003	5.1.02.05.01.0011	Belanja Uang yang Diberikan kepada Lembaga Pemberdayaan Masyarakat	6.000.000,00	6.000.000,00	0,00	100,00		
7.01	7.01.0.00.0.00.03.0000	03.2.02.0003	5.1.02.05.01.0012	Belanja Uang yang Diberikan kepada Posyandu	30.000.000,00	30.000.000,00	0,00	100,00		
				JUMLAH BELANJA	5.239.814.620,48	4.647.662.062,00	(592.152.558,48)	88,70		
				SURPLUS DEFISIT	(5.239.814.620,48)	(4.647.662.062,00)	592.152.558,48	88,70		

Lampiran I.1 : Peraturan Bupati Karimun
Nomor : 16 Tahun 2026
Tanggal : 21 Agustus 2026

PEMERINTAH KABUPATEN KARIMUN
PENJABARAN LAPORAN REALISASI ANGGARAN
TAHUN ANGGARAN 2025

Organisasi : KECAMATAN TEBING

Kode Rekening				Uraian	Anggaran	Realisasi	Bertambah (Berkurang)	%	Dasar Hukum	Keterangan
	7.01.0.00.0.00.04.0000		5	BELANJA DAERAH	7.689.411.310,00	7.010.389.328,00	(679.021.982,00)	91,17		
7.01	7.01.0.00.0.00.04.0000	01		PROGRAM PENUNJANG URUSAN PEMERINTAHAN DAERAH KABUPATEN/KOTA	5.607.149.935,00	5.207.553.564,00	(399.596.371,00)	92,87		
7.01	7.01.0.00.0.00.04.0000	1.2.02		ADMINISTRASI KEUANGAN PERANGKAT DAERAH	4.876.203.946,00	4.610.382.785,00	(265.821.161,00)	94,55		
7.01	7.01.0.00.0.00.04.0000	01.2.02.0001		PENYEDIAAN GAJI DAN TUNJANGAN ASN	4.876.203.946,00	4.610.382.785,00	(265.821.161,00)	94,55		
7.01	7.01.0.00.0.00.04.0000	01.2.02.0001	5.1	BELANJA OPERASI	4.876.203.946,00	4.610.382.785,00	(265.821.161,00)	94,55		
7.01	7.01.0.00.0.00.04.0000	01.2.02.0001	5.1.01	Belanja Pegawai	4.876.203.946,00	4.610.382.785,00	(265.821.161,00)	94,55		
7.01	7.01.0.00.0.00.04.0000	01.2.02.0001	5.1.01.01	Belanja Gaji dan Tunjangan ASN	3.592.668.052,00	3.408.077.552,00	(184.590.500,00)	94,86		
7.01	7.01.0.00.0.00.04.0000	01.2.02.0001	5.1.01.01.01	Belanja Gaji Pokok ASN	2.697.090.412,00	2.577.516.362,00	(119.574.050,00)	95,57		
7.01	7.01.0.00.0.00.04.0000	01.2.02.0001	5.1.01.01.01.0001	Belanja Gaji Pokok PNS	2.050.481.202,00	2.006.403.221,00	(44.077.981,00)	97,85		
7.01	7.01.0.00.0.00.04.0000	01.2.02.0001	5.1.01.01.01.0002	Belanja Gaji Pokok PPPK	646.609.210,00	571.113.141,00	(75.496.069,00)	88,32		
7.01	7.01.0.00.0.00.04.0000	01.2.02.0001	5.1.01.01.02	Belanja Tunjangan Keluarga ASN	222.682.842,00	212.045.206,00	(10.637.636,00)	95,22		
7.01	7.01.0.00.0.00.04.0000	01.2.02.0001	5.1.01.01.02.0001	Belanja Tunjangan Keluarga PNS	164.064.978,00	161.601.578,00	(2.463.400,00)	98,50		
7.01	7.01.0.00.0.00.04.0000	01.2.02.0001	5.1.01.01.02.0002	Belanja Tunjangan Keluarga PPPK	58.617.864,00	50.443.628,00	(8.174.236,00)	86,06		
7.01	7.01.0.00.0.00.04.0000	01.2.02.0001	5.1.01.01.03	Belanja Tunjangan Jabatan ASN	226.774.002,00	223.580.000,00	(3.194.002,00)	98,59		
7.01	7.01.0.00.0.00.04.0000	01.2.02.0001	5.1.01.01.03.0001	Belanja Tunjangan Jabatan PNS	226.774.002,00	223.580.000,00	(3.194.002,00)	98,59		
7.01	7.01.0.00.0.00.04.0000	01.2.02.0001	5.1.01.01.05	Belanja Tunjangan Fungsional Umum ASN	70.225.024,00	63.302.080,00	(6.922.944,00)	90,14		
7.01	7.01.0.00.0.00.04.0000	01.2.02.0001	5.1.01.01.05.0001	Belanja Tunjangan Fungsional Umum PNS	25.849.012,00	24.190.000,00	(1.659.012,00)	93,58		
7.01	7.01.0.00.0.00.04.0000	01.2.02.0001	5.1.01.01.05.0002	Belanja Tunjangan Fungsional Umum PPPK	44.376.012,00	39.112.080,00	(5.263.932,00)	88,14		
7.01	7.01.0.00.0.00.04.0000	01.2.02.0001	5.1.01.01.06	Belanja Tunjangan Beras ASN	152.980.010,00	144.743.440,00	(8.236.570,00)	94,62		
7.01	7.01.0.00.0.00.04.0000	01.2.02.0001	5.1.01.01.06.0001	Belanja Tunjangan Beras PNS	106.949.864,00	103.850.280,00	(3.099.584,00)	97,10		
7.01	7.01.0.00.0.00.04.0000	01.2.02.0001	5.1.01.01.06.0002	Belanja Tunjangan Beras PPPK	46.030.146,00	40.893.160,00	(5.136.986,00)	88,84		
7.01	7.01.0.00.0.00.04.0000	01.2.02.0001	5.1.01.01.07	Belanja Tunjangan PPh/Tunjangan Khusus ASN	24.328.446,00	17.034.747,00	(7.293.699,00)	70,02		
7.01	7.01.0.00.0.00.04.0000	01.2.02.0001	5.1.01.01.07.0001	Belanja Tunjangan PPh/Tunjangan Khusus PNS	23.728.446,00	17.034.747,00	(6.693.699,00)	71,79		
7.01	7.01.0.00.0.00.04.0000	01.2.02.0001	5.1.01.01.07.0002	Belanja Tunjangan PPh/Tunjangan Khusus PPPK	600.000,00	0,00	(600.000,00)	0,00		
7.01	7.01.0.00.0.00.04.0000	01.2.02.0001	5.1.01.01.08	Belanja Pembulatan Gaji ASN	49.642,00	48.624,00	(1.018,00)	97,95		
7.01	7.01.0.00.0.00.04.0000	01.2.02.0001	5.1.01.01.08.0001	Belanja Pembulatan Gaji PNS	31.220,00	31.122,00	(98,00)	99,69		
7.01	7.01.0.00.0.00.04.0000	01.2.02.0001	5.1.01.01.08.0002	Belanja Pembulatan Gaji PPPK	18.422,00	17.502,00	(920,00)	95,01		
7.01	7.01.0.00.0.00.04.0000	01.2.02.0001	5.1.01.01.09	Belanja Iuran Jaminan Kesehatan ASN	176.111.612,00	147.872.957,00	(28.238.655,00)	83,97		
7.01	7.01.0.00.0.00.04.0000	01.2.02.0001	5.1.01.01.09.0001	Belanja Iuran Jaminan Kesehatan PNS	149.759.868,00	121.711.406,00	(28.048.462,00)	81,27		
7.01	7.01.0.00.0.00.04.0000	01.2.02.0001	5.1.01.01.09.0002	Belanja Iuran Jaminan Kesehatan PPPK	26.351.744,00	26.161.551,00	(190.193,00)	99,28		
7.01	7.01.0.00.0.00.04.0000	01.2.02.0001	5.1.01.01.10	Belanja Iuran Jaminan Kecelakaan Kerja ASN	5.606.526,00	5.483.529,00	(122.997,00)	97,81		
7.01	7.01.0.00.0.00.04.0000	01.2.02.0001	5.1.01.01.10.0001	Belanja Iuran Jaminan Kecelakaan Kerja PNS	4.223.724,00	4.126.527,00	(97.197,00)	97,70		
7.01	7.01.0.00.0.00.04.0000	01.2.02.0001	5.1.01.01.10.0002	Belanja Iuran Jaminan Kecelakaan Kerja PPPK	1.382.802,00	1.357.002,00	(25.800,00)	98,13		
7.01	7.01.0.00.0.00.04.0000	01.2.02.0001	5.1.01.01.11	Belanja Iuran Jaminan Kematian ASN	16.819.536,00	16.450.607,00	(368.929,00)	97,81		
7.01	7.01.0.00.0.00.04.0000	01.2.02.0001	5.1.01.01.11.0001	Belanja Iuran Jaminan Kematian PNS	12.671.352,00	12.434.917,00	(236.435,00)	98,13		
7.01	7.01.0.00.0.00.04.0000	01.2.02.0001	5.1.01.01.11.0002	Belanja Iuran Jaminan Kematian PPPK	4.148.184,00	4.015.690,00	(132.494,00)	96,81		
7.01	7.01.0.00.0.00.04.0000	01.2.02.0001	5.1.01.02	Belanja Tambahan Penghasilan ASN	1.283.535.894,00	1.202.305.233,00	(81.230.661,00)	93,67		

Kode Rekening				Uraian	Anggaran	Realisasi	Bertambah (Berkurang)	%	Dasar Hukum	Keterangan
7.01	7.01.0.00.0.00.04.0000	01.2.02.0001	5.1.01.02.01	Tambahan Penghasilan berdasarkan Beban Kerja ASN	558.672.013,00	516.663.415,00	(42.008.598,00)	92,48		
7.01	7.01.0.00.0.00.04.0000	01.2.02.0001	5.1.01.02.01.0001	Tambahan Penghasilan berdasarkan Beban Kerja PNS	558.672.013,00	516.663.415,00	(42.008.598,00)	92,48		
7.01	7.01.0.00.0.00.04.0000	01.2.02.0001	5.1.01.02.03	Tambahan Penghasilan berdasarkan Kondisi Kerja ASN	203.436.785,00	203.422.746,00	(14.039,00)	99,99		
7.01	7.01.0.00.0.00.04.0000	01.2.02.0001	5.1.01.02.03.0001	Tambahan Penghasilan berdasarkan Kondisi Kerja PNS	203.436.785,00	203.422.746,00	(14.039,00)	99,99		
7.01	7.01.0.00.0.00.04.0000	01.2.02.0001	5.1.01.02.05	Tambahan Penghasilan berdasarkan Prestasi Kerja ASN	521.427.096,00	482.219.072,00	(39.208.024,00)	92,48		
7.01	7.01.0.00.0.00.04.0000	01.2.02.0001	5.1.01.02.05.0001	Tambahan Penghasilan berdasarkan Prestasi Kerja PNS	521.427.096,00	482.219.072,00	(39.208.024,00)	92,48		
7.01	**7.01.0.00.0.00.04.0000**	**1.2.05**		**ADMINISTRASI KEPEGAWAIAN PERANGKAT DAERAH**	**65.300.000,00**	**63.300.000,00**	**(2.000.000,00)**	**96,94**		
7.01	7.01.0.00.0.00.04.0000	01.2.05.0002		PENGADAAN PAKAIAN DINAS BESERTA ATRIBUT KELENGKAPANNYA	65.300.000,00	63.300.000,00	(2.000.000,00)	96,94		
7.01	7.01.0.00.0.00.04.0000	01.2.05.0002	5.1	BELANJA OPERASI	65.300.000,00	63.300.000,00	(2.000.000,00)	96,94		
7.01	7.01.0.00.0.00.04.0000	01.2.05.0002	5.1.02	Belanja Barang dan Jasa	65.300.000,00	63.300.000,00	(2.000.000,00)	96,94		
7.01	7.01.0.00.0.00.04.0000	01.2.05.0002	5.1.02.01	Belanja Barang	65.300.000,00	63.300.000,00	(2.000.000,00)	96,94		
7.01	7.01.0.00.0.00.04.0000	01.2.05.0002	5.1.02.01.01	Belanja Barang Pakai Habis	65.300.000,00	63.300.000,00	(2.000.000,00)	96,94		
7.01	7.01.0.00.0.00.04.0000	01.2.05.0002	5.1.02.01.01.0074	Belanja Pakaian Adat Daerah	65.300.000,00	63.300.000,00	(2.000.000,00)	96,94		
7.01	**7.01.0.00.0.00.04.0000**	**1.2.06**		**ADMINISTRASI UMUM PERANGKAT DAERAH**	**288.361.500,00**	**189.782.800,00**	**(98.578.700,00)**	**65,81**		
7.01	7.01.0.00.0.00.04.0000	01.2.06.0001		PENYEDIAAN KOMPONEN INSTALASI LISTRIK/PENERANGAN BANGUNAN KANTOR	6.515.000,00	6.261.000,00	(254.000,00)	96,10		
7.01	7.01.0.00.0.00.04.0000	01.2.06.0001	5.1	BELANJA OPERASI	6.515.000,00	6.261.000,00	(254.000,00)	96,10		
7.01	7.01.0.00.0.00.04.0000	01.2.06.0001	5.1.02	Belanja Barang dan Jasa	6.515.000,00	6.261.000,00	(254.000,00)	96,10		
7.01	7.01.0.00.0.00.04.0000	01.2.06.0001	5.1.02.01	Belanja Barang	6.515.000,00	6.261.000,00	(254.000,00)	96,10		
7.01	7.01.0.00.0.00.04.0000	01.2.06.0001	5.1.02.01.01	Belanja Barang Pakai Habis	6.515.000,00	6.261.000,00	(254.000,00)	96,10		
7.01	7.01.0.00.0.00.04.0000	01.2.06.0001	5.1.02.01.01.0031	Belanja Alat/Bahan untuk Kegiatan Kantor-Alat Listrik	6.515.000,00	6.261.000,00	(254.000,00)	96,10		
7.01	7.01.0.00.0.00.04.0000	01.2.06.0002		PENYEDIAAN PERALATAN DAN PERLENGKAPAN KANTOR	179.903.500,00	102.424.800,00	(77.478.700,00)	56,93		
7.01	7.01.0.00.0.00.04.0000	01.2.06.0002	5.1	BELANJA OPERASI	179.903.500,00	102.424.800,00	(77.478.700,00)	56,93		
7.01	7.01.0.00.0.00.04.0000	01.2.06.0002	5.1.02	Belanja Barang dan Jasa	179.903.500,00	102.424.800,00	(77.478.700,00)	56,93		
7.01	7.01.0.00.0.00.04.0000	01.2.06.0002	5.1.02.01	Belanja Barang	179.903.500,00	102.424.800,00	(77.478.700,00)	56,93		
7.01	7.01.0.00.0.00.04.0000	01.2.06.0002	5.1.02.01.01	Belanja Barang Pakai Habis	179.903.500,00	102.424.800,00	(77.478.700,00)	56,93		
7.01	7.01.0.00.0.00.04.0000	01.2.06.0002	5.1.02.01.01.0024	Belanja Alat/Bahan untuk Kegiatan Kantor-Alat Tulis Kantor	53.940.000,00	53.940.000,00	0,00	100,00		
7.01	7.01.0.00.0.00.04.0000	01.2.06.0002	5.1.02.01.01.0025	Belanja Alat/Bahan untuk Kegiatan Kantor- Kertas dan Cover	89.950.000,00	48.484.800,00	(41.465.200,00)	53,90		
7.01	7.01.0.00.0.00.04.0000	01.2.06.0002	5.1.02.01.01.0026	Belanja Alat/Bahan untuk Kegiatan Kantor- Bahan Cetak	12.434.500,00	0,00	(12.434.500,00)	0,00		
7.01	7.01.0.00.0.00.04.0000	01.2.06.0002	5.1.02.01.01.0029	Belanja Alat/Bahan untuk Kegiatan Kantor-Bahan Komputer	23.579.000,00	0,00	(23.579.000,00)	0,00		
7.01	7.01.0.00.0.00.04.0000	01.2.06.0005		PENYEDIAAN BARANG CETAKAN DAN PENGGANDAAN	70.126.000,00	65.881.000,00	(4.245.000,00)	93,95		
7.01	7.01.0.00.0.00.04.0000	01.2.06.0005	5.1	BELANJA OPERASI	70.126.000,00	65.881.000,00	(4.245.000,00)	93,95		
7.01	7.01.0.00.0.00.04.0000	01.2.06.0005	5.1.02	Belanja Barang dan Jasa	70.126.000,00	65.881.000,00	(4.245.000,00)	93,95		
7.01	7.01.0.00.0.00.04.0000	01.2.06.0005	5.1.02.01	Belanja Barang	70.126.000,00	65.881.000,00	(4.245.000,00)	93,95		
7.01	7.01.0.00.0.00.04.0000	01.2.06.0005	5.1.02.01.01	Belanja Barang Pakai Habis	70.126.000,00	65.881.000,00	(4.245.000,00)	93,95		
7.01	7.01.0.00.0.00.04.0000	01.2.06.0005	5.1.02.01.01.0024	Belanja Alat/Bahan untuk Kegiatan Kantor-Alat Tulis Kantor	31.340.000,00	31.340.000,00	0,00	100,00		
7.01	7.01.0.00.0.00.04.0000	01.2.06.0005	5.1.02.01.01.0025	Belanja Alat/Bahan untuk Kegiatan Kantor- Kertas dan Cover	36.649.000,00	32.412.000,00	(4.237.000,00)	88,44		
7.01	7.01.0.00.0.00.04.0000	01.2.06.0005	5.1.02.01.01.0026	Belanja Alat/Bahan untuk Kegiatan Kantor- Bahan Cetak	1.117.000,00	1.117.000,00	0,00	100,00		
7.01	7.01.0.00.0.00.04.0000	01.2.06.0005	5.1.02.01.01.0027	Belanja Alat/Bahan untuk Kegiatan Kantor-Benda Pos	1.020.000,00	1.012.000,00	(8.000,00)	99,22		
7.01	7.01.0.00.0.00.04.0000	01.2.06.0009		PENYELENGGARAAN RAPAT KOORDINASI DAN KONSULTASI SKPD	31.817.000,00	15.216.000,00	(16.601.000,00)	47,82		
7.01	7.01.0.00.0.00.04.0000	01.2.06.0009	5.1	BELANJA OPERASI	31.817.000,00	15.216.000,00	(16.601.000,00)	47,82		
7.01	7.01.0.00.0.00.04.0000	01.2.06.0009	5.1.02	Belanja Barang dan Jasa	31.817.000,00	15.216.000,00	(16.601.000,00)	47,82		
7.01	7.01.0.00.0.00.04.0000	01.2.06.0009	5.1.02.01	Belanja Barang	22.176.000,00	10.590.000,00	(11.586.000,00)	47,75		
7.01	7.01.0.00.0.00.04.0000	01.2.06.0009	5.1.02.01.01	Belanja Barang Pakai Habis	22.176.000,00	10.590.000,00	(11.586.000,00)	47,75		
7.01	7.01.0.00.0.00.04.0000	01.2.06.0009	5.1.02.01.01.0052	Belanja Makanan dan Minuman Rapat	22.176.000,00	10.590.000,00	(11.586.000,00)	47,75		
7.01	7.01.0.00.0.00.04.0000	01.2.06.0009	5.1.02.04	Belanja Perjalanan Dinas	9.641.000,00	4.626.000,00	(5.015.000,00)	47,98		
7.01	7.01.0.00.0.00.04.0000	01.2.06.0009	5.1.02.04.01	Belanja Perjalanan Dinas Dalam Negeri	9.641.000,00	4.626.000,00	(5.015.000,00)	47,98		

Kode Rekening				Uraian	Anggaran	Realisasi	Bertambah (Berkurang)	%	Dasar Hukum	Keterangan
7.01	7.01.0.00.0.00.04.0000	01.2.06.0009	5.1.02.04.01.0001	Belanja Perjalanan Dinas Biasa	9.641.000,00	4.626.000,00	(5.015.000,00)	47,98		
7.01	**7.01.0.00.0.00.04.0000**	**1.2.08**		**PENYEDIAAN JASA PENUNJANG URUSAN PEMERINTAHAN DAERAH**	**363.751.489,00**	**330.604.979,00**	**(33.146.510,00)**	**90,89**		
7.01	7.01.0.00.0.00.04.0000	01.2.08.0002		PENYEDIAAN JASA KOMUNIKASI, SUMBER DAYA AIR DAN LISTRIK	106.251.489,00	97.064.979,00	(9.186.510,00)	91,35		
7.01	7.01.0.00.0.00.04.0000	01.2.08.0002	5.1	BELANJA OPERASI	106.251.489,00	97.064.979,00	(9.186.510,00)	91,35		
7.01	7.01.0.00.0.00.04.0000	01.2.08.0002	5.1.02	Belanja Barang dan Jasa	106.251.489,00	97.064.979,00	(9.186.510,00)	91,35		
7.01	7.01.0.00.0.00.04.0000	01.2.08.0002	5.1.02.02	Belanja Jasa	106.251.489,00	97.064.979,00	(9.186.510,00)	91,35		
7.01	7.01.0.00.0.00.04.0000	01.2.08.0002	5.1.02.02.01	Belanja Jasa Kantor	106.251.489,00	97.064.979,00	(9.186.510,00)	91,35		
7.01	7.01.0.00.0.00.04.0000	01.2.08.0002	5.1.02.02.01.0060	Belanja Tagihan Air	2.860.000,00	2.860.000,00	0,00	100,00		
7.01	7.01.0.00.0.00.04.0000	01.2.08.0002	5.1.02.02.01.0061	Belanja Tagihan Listrik	64.851.489,00	60.674.761,00	(4.176.728,00)	93,56		
7.01	7.01.0.00.0.00.04.0000	01.2.08.0002	5.1.02.02.01.0063	Belanja Kawat/Faksimili/Internet/TV Berlangganan	38.540.000,00	33.530.218,00	(5.009.782,00)	87,00		
7.01	7.01.0.00.0.00.04.0000	01.2.08.0004		PENYEDIAAN JASA PELAYANAN UMUM KANTOR	257.500.000,00	233.540.000,00	(23.960.000,00)	90,70		
7.01	7.01.0.00.0.00.04.0000	01.2.08.0004	5.1	BELANJA OPERASI	257.500.000,00	233.540.000,00	(23.960.000,00)	90,70		
7.01	7.01.0.00.0.00.04.0000	01.2.08.0004	5.1.02	Belanja Barang dan Jasa	257.500.000,00	233.540.000,00	(23.960.000,00)	90,70		
7.01	7.01.0.00.0.00.04.0000	01.2.08.0004	5.1.02.02	Belanja Jasa	257.500.000,00	233.540.000,00	(23.960.000,00)	90,70		
7.01	7.01.0.00.0.00.04.0000	01.2.08.0004	5.1.02.02.01	Belanja Jasa Kantor	257.500.000,00	233.540.000,00	(23.960.000,00)	90,70		
7.01	7.01.0.00.0.00.04.0000	01.2.08.0004	5.1.02.02.01.0026	Belanja Jasa Tenaga Administrasi	257.500.000,00	233.540.000,00	(23.960.000,00)	90,70		
7.01	**7.01.0.00.0.00.04.0000**	**1.2.09**		**PEMELIHARAAN BARANG MILIK DAERAH PENUNJANG URUSAN PEMERINTAHAN DAERAH**	**13.533.000,00**	**13.483.000,00**	**(50.000,00)**	**99,63**		
7.01	7.01.0.00.0.00.04.0000	01.2.09.0002		PENYEDIAAN JASA PEMELIHARAAN, BIAYA PEMELIHARAAN, PAJAK DAN PERIZINAN KENDARAAN DINAS OPERASIONAL ATAU LAPANGAN	10.483.000,00	10.483.000,00	0,00	100,00		
7.01	7.01.0.00.0.00.04.0000	01.2.09.0002	5.1	BELANJA OPERASI	10.483.000,00	10.483.000,00	0,00	100,00		
7.01	7.01.0.00.0.00.04.0000	01.2.09.0002	5.1.02	Belanja Barang dan Jasa	10.483.000,00	10.483.000,00	0,00	100,00		
7.01	7.01.0.00.0.00.04.0000	01.2.09.0002	5.1.02.01	Belanja Barang	10.483.000,00	10.483.000,00	0,00	100,00		
7.01	7.01.0.00.0.00.04.0000	01.2.09.0002	5.1.02.01.01	Belanja Barang Pakai Habis	10.483.000,00	10.483.000,00	0,00	100,00		
7.01	7.01.0.00.0.00.04.0000	01.2.09.0002	5.1.02.01.01.0004	Belanja Bahan-Bahan Bakar dan Pelumas	10.483.000,00	10.483.000,00	0,00	100,00		
7.01	7.01.0.00.0.00.04.0000	01.2.09.0006		PEMELIHARAAN PERALATAN DAN MESIN LAINNYA	3.050.000,00	3.000.000,00	(50.000,00)	98,36		
7.01	7.01.0.00.0.00.04.0000	01.2.09.0006	5.1	BELANJA OPERASI	3.050.000,00	3.000.000,00	(50.000,00)	98,36		
7.01	7.01.0.00.0.00.04.0000	01.2.09.0006	5.1.02	Belanja Barang dan Jasa	3.050.000,00	3.000.000,00	(50.000,00)	98,36		
7.01	7.01.0.00.0.00.04.0000	01.2.09.0006	5.1.02.03	Belanja Pemeliharaan	3.050.000,00	3.000.000,00	(50.000,00)	98,36		
7.01	7.01.0.00.0.00.04.0000	01.2.09.0006	5.1.02.03.02	Belanja Pemeliharaan Peralatan dan Mesin	3.050.000,00	3.000.000,00	(50.000,00)	98,36		
7.01	7.01.0.00.0.00.04.0000	01.2.09.0006	5.1.02.03.02.0121	Belanja Pemeliharaan Alat Kantor dan Rumah Tangga-Alat Rumah Tangga-Alat Pendingin	3.050.000,00	3.000.000,00	(50.000,00)	98,36		
7.01	**7.01.0.00.0.00.04.0000**	**02**		**PROGRAM PENYELENGGARAAN PEMERINTAHAN DAN PELAYANAN PUBLIK**	**826.548.000,00**	**821.669.800,00**	**(4.878.200,00)**	**99,41**		
7.01	**7.01.0.00.0.00.04.0000**	**2.2.04**		**PELAKSANAAN URUSAN PEMERINTAHAN YANG DILIMPAHKAN KEPADA CAMAT**	**826.548.000,00**	**821.669.800,00**	**(4.878.200,00)**	**99,41**		
7.01	7.01.0.00.0.00.04.0000	02.2.04.0003		PELAKSANAAN URUSAN PEMERINTAHAN YANG TERKAIT DENGAN KEWENANGAN LAIN YANG DILIMPAHKAN	826.548.000,00	821.669.800,00	(4.878.200,00)	99,41		
7.01	7.01.0.00.0.00.04.0000	02.2.04.0003	5.1	BELANJA OPERASI	826.548.000,00	821.669.800,00	(4.878.200,00)	99,41		
7.01	7.01.0.00.0.00.04.0000	02.2.04.0003	5.1.02	Belanja Barang dan Jasa	826.548.000,00	821.669.800,00	(4.878.200,00)	99,41		
7.01	7.01.0.00.0.00.04.0000	02.2.04.0003	5.1.02.01	Belanja Barang	98.323.000,00	95.893.000,00	(2.430.000,00)	97,53		
7.01	7.01.0.00.0.00.04.0000	02.2.04.0003	5.1.02.01.01	Belanja Barang Pakai Habis	98.323.000,00	95.893.000,00	(2.430.000,00)	97,53		
7.01	7.01.0.00.0.00.04.0000	02.2.04.0003	5.1.02.01.01.0026	Belanja Alat/Bahan untuk Kegiatan Kantor- Bahan Cetak	546.000,00	546.000,00	0,00	100,00		
7.01	7.01.0.00.0.00.04.0000	02.2.04.0003	5.1.02.01.01.0032	Belanja Alat/Bahan untuk Kegiatan Kantor-Perlengkapan Dinas	55.030.000,00	53.632.000,00	(1.398.000,00)	97,46		
7.01	7.01.0.00.0.00.04.0000	02.2.04.0003	5.1.02.01.01.0052	Belanja Makanan dan Minuman Rapat	11.067.000,00	10.995.000,00	(72.000,00)	99,35		
7.01	7.01.0.00.0.00.04.0000	02.2.04.0003	5.1.02.01.01.0058	Belanja Makanan dan Minuman Aktivitas Lapangan	31.680.000,00	30.720.000,00	(960.000,00)	96,97		
7.01	7.01.0.00.0.00.04.0000	02.2.04.0003	5.1.02.02	Belanja Jasa	683.335.000,00	680.976.800,00	(2.358.200,00)	99,65		

Kode Rekening				Uraian	Anggaran	Realisasi	Bertambah (Berkurang)	%	Dasar Hukum	Keterangan
7.01	7.01.0.00.0.00.04.0000	02.2.04.0003	5.1.02.02.01	Belanja Jasa Kantor	657.950.000,00	657.950.000,00	0,00	100,00		
7.01	7.01.0.00.0.00.04.0000	02.2.04.0003	5.1.02.02.01.0003	Honorarium Narasumber atau Pembahas, Moderator, Pembawa Acara, dan Panitia	28.100.000,00	28.100.000,00	0,00	100,00		
7.01	7.01.0.00.0.00.04.0000	02.2.04.0003	5.1.02.02.01.0028	Belanja Jasa Tenaga Pelayanan Umum	629.850.000,00	629.850.000,00	0,00	100,00		
7.01	7.01.0.00.0.00.04.0000	02.2.04.0003	5.1.02.02.02	Belanja Iuran Jaminan/Asuransi	6.885.000,00	6.366.800,00	(518.200,00)	92,47		
7.01	7.01.0.00.0.00.04.0000	02.2.04.0003	5.1.02.02.02.0006	Belanja Iuran Jaminan Kecelakaan Kerja bagi Non ASN	3.060.000,00	2.829.800,00	(230.200,00)	92,48		
7.01	7.01.0.00.0.00.04.0000	02.2.04.0003	5.1.02.02.02.0007	Belanja Iuran Jaminan Kematian bagi Non ASN	3.825.000,00	3.537.000,00	(288.000,00)	92,47		
7.01	7.01.0.00.0.00.04.0000	02.2.04.0003	5.1.02.02.04	Belanja Sewa Peralatan dan Mesin	17.000.000,00	15.160.000,00	(1.840.000,00)	89,18		
7.01	7.01.0.00.0.00.04.0000	02.2.04.0003	5.1.02.02.04.0036	Belanja Sewa Kendaraan Bermotor Penumpang	15.000.000,00	13.160.000,00	(1.840.000,00)	87,73		
7.01	7.01.0.00.0.00.04.0000	02.2.04.0003	5.1.02.02.04.0123	Belanja Sewa Alat Rumah Tangga Lainnya (Home Use)	2.000.000,00	2.000.000,00	0,00	100,00		
7.01	7.01.0.00.0.00.04.0000	02.2.04.0003	5.1.02.02.05	Belanja Sewa Gedung dan Bangunan	1.500.000,00	1.500.000,00	0,00	100,00		
7.01	7.01.0.00.0.00.04.0000	02.2.04.0003	5.1.02.02.05.0050	Belanja Sewa Bangunan Gedung Tempat Tinggal Lainnya	1.500.000,00	1.500.000,00	0,00	100,00		
7.01	7.01.0.00.0.00.04.0000	02.2.04.0003	5.1.02.04	Belanja Perjalanan Dinas	44.890.000,00	44.800.000,00	(90.000,00)	99,80		
7.01	7.01.0.00.0.00.04.0000	02.2.04.0003	5.1.02.04.01	Belanja Perjalanan Dinas Dalam Negeri	44.890.000,00	44.800.000,00	(90.000,00)	99,80		
7.01	7.01.0.00.0.00.04.0000	02.2.04.0003	5.1.02.04.01.0003	Belanja Perjalanan Dinas Dalam Kota	44.890.000,00	44.800.000,00	(90.000,00)	99,80		
7.01	**7.01.0.00.0.00.04.0000**	**03**		**PROGRAM PEMBERDAYAAN MASYARAKAT DESA DAN KELURAHAN**	**1.255.713.375,00**	**981.165.964,00**	**(274.547.411,00)**	**78,14**		
7.01	**7.01.0.00.0.00.04.0000**	**3.2.02**		**KEGIATAN PEMBERDAYAAN KELURAHAN**	**1.255.713.375,00**	**981.165.964,00**	**(274.547.411,00)**	**78,14**		
7.01	7.01.0.00.0.00.04.0000	03.2.02.0002		PEMBANGUNAN SARANA DAN PRASARANA KELURAHAN	680.303.875,00	490.123.597,00	(190.180.278,00)	72,04		
7.01	7.01.0.00.0.00.04.0000	03.2.02.0002	5.1	BELANJA OPERASI	680.303.875,00	490.123.597,00	(190.180.278,00)	72,04		
7.01	7.01.0.00.0.00.04.0000	03.2.02.0002	5.1.05	Belanja Hibah	680.303.875,00	490.123.597,00	(190.180.278,00)	72,04		
7.01	7.01.0.00.0.00.04.0000	03.2.02.0002	5.1.05.05	Belanja Hibah kepada Badan, Lembaga, Organisasi Kemasyarakatan yang Berbadan Hukum Indonesia	680.303.875,00	490.123.597,00	(190.180.278,00)	72,04		
7.01	7.01.0.00.0.00.04.0000	03.2.02.0002	5.1.05.05.03	Belanja Hibah kepada Badan dan Lembaga Nirlaba, Sukarela Bersifat Sosial Kemasyarakatan	680.303.875,00	490.123.597,00	(190.180.278,00)	72,04		
7.01	7.01.0.00.0.00.04.0000	03.2.02.0002	5.1.05.05.03.0002	Belanja Hibah Barang kepada Badan dan Lembaga Nirlaba, Sukarela Bersifat Sosial Kemasyarakatan	680.303.875,00	490.123.597,00	(190.180.278,00)	72,04		
7.01	7.01.0.00.0.00.04.0000	03.2.02.0003		PEMBERDAYAAN MASYARAKAT DI KELURAHAN	575.409.500,00	491.042.367,00	(84.367.133,00)	85,34		
7.01	7.01.0.00.0.00.04.0000	03.2.02.0003	5.1	BELANJA OPERASI	575.409.500,00	491.042.367,00	(84.367.133,00)	85,34		
7.01	7.01.0.00.0.00.04.0000	03.2.02.0003	5.1.02	Belanja Barang dan Jasa	575.409.500,00	491.042.367,00	(84.367.133,00)	85,34		
7.01	7.01.0.00.0.00.04.0000	03.2.02.0003	5.1.02.01	Belanja Barang	189.719.500,00	140.102.367,00	(49.617.133,00)	73,85		
7.01	7.01.0.00.0.00.04.0000	03.2.02.0003	5.1.02.01.01	Belanja Barang Pakai Habis	189.719.500,00	140.102.367,00	(49.617.133,00)	73,85		
7.01	7.01.0.00.0.00.04.0000	03.2.02.0003	5.1.02.01.01.0026	Belanja Alat/Bahan untuk Kegiatan Kantor- Bahan Cetak	6.794.000,00	5.064.237,00	(1.729.763,00)	74,54		
7.01	7.01.0.00.0.00.04.0000	03.2.02.0003	5.1.02.01.01.0032	Belanja Alat/Bahan untuk Kegiatan Kantor-Perlengkapan Dinas	57.483.500,00	46.856.150,00	(10.627.350,00)	81,51		
7.01	7.01.0.00.0.00.04.0000	03.2.02.0003	5.1.02.01.01.0036	Belanja Alat/Bahan untuk Kegiatan Kantor-Alat/Bahan untuk Kegiatan Kantor Lainnya	21.300.000,00	19.222.980,00	(2.077.020,00)	90,25		
7.01	7.01.0.00.0.00.04.0000	03.2.02.0003	5.1.02.01.01.0045	Belanja Natura dan Pakan-Natura dan Pakan Lainnya	22.528.000,00	0,00	(22.528.000,00)	0,00		
7.01	7.01.0.00.0.00.04.0000	03.2.02.0003	5.1.02.01.01.0052	Belanja Makanan dan Minuman Rapat	63.442.000,00	53.207.000,00	(10.235.000,00)	83,87		
7.01	7.01.0.00.0.00.04.0000	03.2.02.0003	5.1.02.01.01.0058	Belanja Makanan dan Minuman Aktivitas Lapangan	10.000.000,00	7.760.000,00	(2.240.000,00)	77,60		
7.01	7.01.0.00.0.00.04.0000	03.2.02.0003	5.1.02.01.01.0076	Belanja Pakaian Olahraga	8.172.000,00	7.992.000,00	(180.000,00)	97,80		
7.01	7.01.0.00.0.00.04.0000	03.2.02.0003	5.1.02.02	Belanja Jasa	205.050.000,00	189.390.000,00	(15.660.000,00)	92,36		
7.01	7.01.0.00.0.00.04.0000	03.2.02.0003	5.1.02.02.01	Belanja Jasa Kantor	30.050.000,00	23.050.000,00	(7.000.000,00)	76,71		
7.01	7.01.0.00.0.00.04.0000	03.2.02.0003	5.1.02.02.01.0003	Honorarium Narasumber atau Pembahas, Moderator, Pembawa Acara, dan Panitia	30.050.000,00	23.050.000,00	(7.000.000,00)	76,71		
7.01	7.01.0.00.0.00.04.0000	03.2.02.0003	5.1.02.02.05	Belanja Sewa Gedung dan Bangunan	8.000.000,00	0,00	(8.000.000,00)	0,00		
7.01	7.01.0.00.0.00.04.0000	03.2.02.0003	5.1.02.02.05.0009	Belanja Sewa Bangunan Gedung Tempat Pertemuan	8.000.000,00	0,00	(8.000.000,00)	0,00		

Kode Rekening				Uraian	Anggaran	Realisasi	Bertambah (Berkurang)	%	Dasar Hukum	Keterangan
7.01	7.01.0.00.0.00.04.0000	03.2.02.0003	5.1.02.02.12	Belanja Kursus/Pelatihan, Sosialisasi, Bimbingan Teknis serta Pendidikan dan Pelatihan	167.000.000,00	166.340.000,00	(660.000,00)	99,60		
7.01	7.01.0.00.0.00.04.0000	03.2.02.0003	5.1.02.02.12.0001	Belanja Kursus Singkat/Pelatihan	167.000.000,00	166.340.000,00	(660.000,00)	99,60		
7.01	7.01.0.00.0.00.04.0000	03.2.02.0003	5.1.02.04	Belanja Perjalanan Dinas	32.640.000,00	13.550.000,00	(19.090.000,00)	41,51		
7.01	7.01.0.00.0.00.04.0000	03.2.02.0003	5.1.02.04.01	Belanja Perjalanan Dinas Dalam Negeri	32.640.000,00	13.550.000,00	(19.090.000,00)	41,51		
7.01	7.01.0.00.0.00.04.0000	03.2.02.0003	5.1.02.04.01.0003	Belanja Perjalanan Dinas Dalam Kota	32.640.000,00	13.550.000,00	(19.090.000,00)	41,51		
7.01	7.01.0.00.0.00.04.0000	03.2.02.0003	5.1.02.05	Belanja Uang dan/atau Jasa untuk Diberikan kepada Pihak Ketiga/Pihak Lain/Masyarakat	148.000.000,00	148.000.000,00	0,00	100,00		
7.01	7.01.0.00.0.00.04.0000	03.2.02.0003	5.1.02.05.01	Belanja Uang yang Diberikan kepada Pihak Ketiga/Pihak Lain/Masyarakat	148.000.000,00	148.000.000,00	0,00	100,00		
7.01	7.01.0.00.0.00.04.0000	03.2.02.0003	5.1.02.05.01.0008	Belanja Uang yang Diberikan kepada RT atau dengan Sebutan Lain	64.000.000,00	64.000.000,00	0,00	100,00		
7.01	7.01.0.00.0.00.04.0000	03.2.02.0003	5.1.02.05.01.0009	Belanja Uang yang Diberikan kepada RW atau dengan Sebutan Lain	21.000.000,00	21.000.000,00	0,00	100,00		
7.01	7.01.0.00.0.00.04.0000	03.2.02.0003	5.1.02.05.01.0011	Belanja Uang yang Diberikan kepada Lembaga Pemberdayaan Masyarakat	15.000.000,00	15.000.000,00	0,00	100,00		
7.01	7.01.0.00.0.00.04.0000	03.2.02.0003	5.1.02.05.01.0012	Belanja Uang yang Diberikan kepada Posyandu	48.000.000,00	48.000.000,00	0,00	100,00		
				JUMLAH BELANJA	**7.689.411.310,00**	**7.010.389.328,00**	**(679.021.982,00)**	**91,17**		
				SURPLUS DEFISIT	**(7.689.411.310,00)**	**(7.010.389.328,00)**	**679.021.982,00**	**91,17**		

Lampiran I.1 : Peraturan Bupati Karimun
Nomor : 16 Tahun 2026
Tanggal : 21 Agustus 2026

PEMERINTAH KABUPATEN KARIMUN
PENJABARAN LAPORAN REALISASI ANGGARAN
TAHUN ANGGARAN 2025

Organisasi : KECAMATAN KUNDUR

Kode Rekening				Uraian	Anggaran	Realisasi	Bertambah (Berkurang)	%	Dasar Hukum	Keterangan
	7.01.0.00.0.00.05.0000		5	BELANJA DAERAH	7.694.792.656,66	7.121.072.855,00	(573.719.801,66)	92,54		
7.01	7.01.0.00.0.00.05.0000	01		PROGRAM PENUNJANG URUSAN PEMERINTAHAN DAERAH KABUPATEN/KOTA	5.240.093.716,66	4.799.762.055,00	(440.331.661,66)	91,60		
7.01	7.01.0.00.0.00.05.0000	1.2.01		PERENCANAAN, PENGANGGARAN, DAN EVALUASI KINERJA PERANGKAT DAERAH	9.983.000,00	9.983.000,00	0,00	100,00		
7.01	7.01.0.00.0.00.05.0000	01.2.01.0001		PENYUSUNAN DOKUMEN PERENCANAAN PERANGKAT DAERAH	9.983.000,00	9.983.000,00	0,00	100,00		
7.01	7.01.0.00.0.00.05.0000	01.2.01.0001	5.1	BELANJA OPERASI	9.983.000,00	9.983.000,00	0,00	100,00		
7.01	7.01.0.00.0.00.05.0000	01.2.01.0001	5.1.02	Belanja Barang dan Jasa	9.983.000,00	9.983.000,00	0,00	100,00		
7.01	7.01.0.00.0.00.05.0000	01.2.01.0001	5.1.02.01	Belanja Barang	9.983.000,00	9.983.000,00	0,00	100,00		
7.01	7.01.0.00.0.00.05.0000	01.2.01.0001	5.1.02.01.01	Belanja Barang Pakai Habis	9.983.000,00	9.983.000,00	0,00	100,00		
7.01	7.01.0.00.0.00.05.0000	01.2.01.0001	5.1.02.01.01.0024	Belanja Alat/Bahan untuk Kegiatan Kantor-Alat Tulis Kantor	360.000,00	360.000,00	0,00	100,00		
7.01	7.01.0.00.0.00.05.0000	01.2.01.0001	5.1.02.01.01.0025	Belanja Alat/Bahan untuk Kegiatan Kantor- Kertas dan Cover	2.117.000,00	2.117.000,00	0,00	100,00		
7.01	7.01.0.00.0.00.05.0000	01.2.01.0001	5.1.02.01.01.0029	Belanja Alat/Bahan untuk Kegiatan Kantor-Bahan Komputer	7.506.000,00	7.506.000,00	0,00	100,00		
7.01	7.01.0.00.0.00.05.0000	1.2.02		ADMINISTRASI KEUANGAN PERANGKAT DAERAH	4.324.944.296,66	4.018.599.124,00	(306.345.172,66)	92,92		
7.01	7.01.0.00.0.00.05.0000	01.2.02.0001		PENYEDIAAN GAJI DAN TUNJANGAN ASN	4.324.944.296,66	4.018.599.124,00	(306.345.172,66)	92,92		
7.01	7.01.0.00.0.00.05.0000	01.2.02.0001	5.1	BELANJA OPERASI	4.324.944.296,66	4.018.599.124,00	(306.345.172,66)	92,92		
7.01	7.01.0.00.0.00.05.0000	01.2.02.0001	5.1.01	Belanja Pegawai	4.324.944.296,66	4.018.599.124,00	(306.345.172,66)	92,92		
7.01	7.01.0.00.0.00.05.0000	01.2.02.0001	5.1.01.01	Belanja Gaji dan Tunjangan ASN	3.268.111.205,66	3.074.170.682,00	(193.940.523,66)	94,07		
7.01	7.01.0.00.0.00.05.0000	01.2.02.0001	5.1.01.01.01	Belanja Gaji Pokok ASN	2.416.161.877,08	2.298.714.555,00	(117.447.322,08)	95,14		
7.01	7.01.0.00.0.00.05.0000	01.2.02.0001	5.1.01.01.01.0001	Belanja Gaji Pokok PNS	1.706.658.497,04	1.664.950.331,00	(41.708.166,04)	97,56		
7.01	7.01.0.00.0.00.05.0000	01.2.02.0001	5.1.01.01.01.0002	Belanja Gaji Pokok PPPK	709.503.380,04	633.764.224,00	(75.739.156,04)	89,33		
7.01	7.01.0.00.0.00.05.0000	01.2.02.0001	5.1.01.01.02	Belanja Tunjangan Keluarga ASN	264.708.723,58	247.158.859,00	(17.549.864,58)	93,37		
7.01	7.01.0.00.0.00.05.0000	01.2.02.0001	5.1.01.01.02.0001	Belanja Tunjangan Keluarga PNS	204.510.510,82	198.539.318,00	(5.971.192,82)	97,08		
7.01	7.01.0.00.0.00.05.0000	01.2.02.0001	5.1.01.01.02.0002	Belanja Tunjangan Keluarga PPPK	60.198.212,76	48.619.541,00	(11.578.671,76)	80,77		
7.01	7.01.0.00.0.00.05.0000	01.2.02.0001	5.1.01.01.03	Belanja Tunjangan Jabatan ASN	141.148.000,00	132.580.000,00	(8.568.000,00)	93,93		
7.01	7.01.0.00.0.00.05.0000	01.2.02.0001	5.1.01.01.03.0001	Belanja Tunjangan Jabatan PNS	141.148.000,00	132.580.000,00	(8.568.000,00)	93,93		
7.01	7.01.0.00.0.00.05.0000	01.2.02.0001	5.1.01.01.05	Belanja Tunjangan Fungsional Umum ASN	84.831.750,08	79.012.909,00	(5.818.841,08)	93,14		
7.01	7.01.0.00.0.00.05.0000	01.2.02.0001	5.1.01.01.05.0001	Belanja Tunjangan Fungsional Umum PNS	38.781.000,02	38.235.000,00	(546.000,02)	98,59		
7.01	7.01.0.00.0.00.05.0000	01.2.02.0001	5.1.01.01.05.0002	Belanja Tunjangan Fungsional Umum PPPK	46.050.750,06	40.777.909,00	(5.272.841,06)	88,55		
7.01	7.01.0.00.0.00.05.0000	01.2.02.0001	5.1.01.01.06	Belanja Tunjangan Beras ASN	163.346.931,02	151.122.435,00	(12.224.496,02)	92,52		
7.01	7.01.0.00.0.00.05.0000	01.2.02.0001	5.1.01.01.06.0001	Belanja Tunjangan Beras PNS	114.365.664,00	110.512.920,00	(3.852.744,00)	96,63		
7.01	7.01.0.00.0.00.05.0000	01.2.02.0001	5.1.01.01.06.0002	Belanja Tunjangan Beras PPPK	48.981.267,02	40.609.515,00	(8.371.752,02)	82,91		
7.01	7.01.0.00.0.00.05.0000	01.2.02.0001	5.1.01.01.07	Belanja Tunjangan PPh/Tunjangan Khusus ASN	25.524.917,32	17.827.309,00	(7.697.608,32)	69,84		
7.01	7.01.0.00.0.00.05.0000	01.2.02.0001	5.1.01.01.07.0001	Belanja Tunjangan PPh/Tunjangan Khusus PNS	25.377.077,46	17.692.032,00	(7.685.045,46)	69,72		
7.01	7.01.0.00.0.00.05.0000	01.2.02.0001	5.1.01.01.07.0002	Belanja Tunjangan PPh/Tunjangan Khusus PPPK	147.839,86	135.277,00	(12.562,86)	91,50		
7.01	7.01.0.00.0.00.05.0000	01.2.02.0001	5.1.01.01.08	Belanja Pembulatan Gaji ASN	40.765,90	39.214,00	(1.551,90)	96,19		
7.01	7.01.0.00.0.00.05.0000	01.2.02.0001	5.1.01.01.08.0001	Belanja Pembulatan Gaji PNS	23.465,26	22.555,00	(910,26)	96,12		
7.01	7.01.0.00.0.00.05.0000	01.2.02.0001	5.1.01.01.08.0002	Belanja Pembulatan Gaji PPPK	17.300,64	16.659,00	(641,64)	96,29		

Kode Rekening				Uraian	Anggaran	Realisasi	Bertambah (Berkurang)	%	Dasar Hukum	Keterangan
7.01	7.01.0.00.0.00.05.0000	01.2.02.0001	5.1.01.01.09	Belanja Iuran Jaminan Kesehatan ASN	152.248.220,16	128.344.645,00	(23.903.575,16)	84,30		
7.01	7.01.0.00.0.00.05.0000	01.2.02.0001	5.1.01.01.09.0001	Belanja Iuran Jaminan Kesehatan PNS	122.725.648,56	99.633.091,00	(23.092.557,56)	81,18		
7.01	7.01.0.00.0.00.05.0000	01.2.02.0001	5.1.01.01.09.0002	Belanja Iuran Jaminan Kesehatan PPPK	29.522.571,60	28.711.554,00	(811.017,60)	97,25		
7.01	7.01.0.00.0.00.05.0000	01.2.02.0001	5.1.01.01.10	Belanja Iuran Jaminan Kecelakaan Kerja ASN	5.025.031,20	4.728.313,00	(296.718,20)	94,10		
7.01	7.01.0.00.0.00.05.0000	01.2.02.0001	5.1.01.01.10.0001	Belanja Iuran Jaminan Kecelakaan Kerja PNS	3.513.553,80	3.387.775,00	(125.778,80)	96,42		
7.01	7.01.0.00.0.00.05.0000	01.2.02.0001	5.1.01.01.10.0002	Belanja Iuran Jaminan Kecelakaan Kerja PPPK	1.511.477,40	1.340.538,00	(170.939,40)	88,69		
7.01	7.01.0.00.0.00.05.0000	01.2.02.0001	5.1.01.01.11	Belanja Iuran Jaminan Kematian ASN	15.074.989,32	14.642.443,00	(432.546,32)	97,13		
7.01	7.01.0.00.0.00.05.0000	01.2.02.0001	5.1.01.01.11.0001	Belanja Iuran Jaminan Kematian PNS	10.540.773,72	10.163.451,00	(377.322,72)	96,42		
7.01	7.01.0.00.0.00.05.0000	01.2.02.0001	5.1.01.01.11.0002	Belanja Iuran Jaminan Kematian PPPK	4.534.215,60	4.478.992,00	(55.223,60)	98,78		
7.01	7.01.0.00.0.00.05.0000	01.2.02.0001	5.1.01.02	Belanja Tambahan Penghasilan ASN	1.056.833.091,00	944.428.442,00	(112.404.649,00)	89,36		
7.01	7.01.0.00.0.00.05.0000	01.2.02.0001	5.1.01.02.01	Tambahan Penghasilan berdasarkan Beban Kerja ASN	456.927.717,00	405.048.285,00	(51.879.432,00)	88,65		
7.01	7.01.0.00.0.00.05.0000	01.2.02.0001	5.1.01.02.01.0001	Tambahan Penghasilan berdasarkan Beban Kerja PNS	451.705.253,00	399.943.930,00	(51.761.323,00)	88,54		
7.01	7.01.0.00.0.00.05.0000	01.2.02.0001	5.1.01.02.01.0002	Tambahan Penghasilan berdasarkan Beban Kerja PPPK	5.222.464,00	5.104.355,00	(118.109,00)	97,74		
7.01	7.01.0.00.0.00.05.0000	01.2.02.0001	5.1.01.02.03	Tambahan Penghasilan berdasarkan Kondisi Kerja ASN	173.439.617,00	164.205.991,00	(9.233.626,00)	94,68		
7.01	7.01.0.00.0.00.05.0000	01.2.02.0001	5.1.01.02.03.0001	Tambahan Penghasilan berdasarkan Kondisi Kerja PNS	173.439.617,00	164.205.991,00	(9.233.626,00)	94,68		
7.01	7.01.0.00.0.00.05.0000	01.2.02.0001	5.1.01.02.05	Tambahan Penghasilan berdasarkan Prestasi Kerja ASN	426.465.757,00	375.174.166,00	(51.291.591,00)	87,97		
7.01	7.01.0.00.0.00.05.0000	01.2.02.0001	5.1.01.02.05.0001	Tambahan Penghasilan berdasarkan Prestasi Kerja PNS	421.591.459,00	370.410.103,00	(51.181.356,00)	87,86		
7.01	7.01.0.00.0.00.05.0000	01.2.02.0001	5.1.01.02.05.0002	Tambahan Penghasilan berdasarkan Prestasi Kerja PPPK	4.874.298,00	4.764.063,00	(110.235,00)	97,74		
7.01	7.01.0.00.0.00.05.0000	1.2.06		ADMINISTRASI UMUM PERANGKAT DAERAH	249.854.800,00	191.209.000,00	(58.645.800,00)	76,53		
7.01	7.01.0.00.0.00.05.0000	01.2.06.0002		PENYEDIAAN PERALATAN DAN PERLENGKAPAN KANTOR	144.311.400,00	144.098.000,00	(213.400,00)	99,85		
7.01	7.01.0.00.0.00.05.0000	01.2.06.0002	5.1	BELANJA OPERASI	144.311.400,00	144.098.000,00	(213.400,00)	99,85		
7.01	7.01.0.00.0.00.05.0000	01.2.06.0002	5.1.02	Belanja Barang dan Jasa	144.311.400,00	144.098.000,00	(213.400,00)	99,85		
7.01	7.01.0.00.0.00.05.0000	01.2.06.0002	5.1.02.01	Belanja Barang	144.311.400,00	144.098.000,00	(213.400,00)	99,85		
7.01	7.01.0.00.0.00.05.0000	01.2.06.0002	5.1.02.01.01	Belanja Barang Pakai Habis	144.311.400,00	144.098.000,00	(213.400,00)	99,85		
7.01	7.01.0.00.0.00.05.0000	01.2.06.0002	5.1.02.01.01.0024	Belanja Alat/Bahan untuk Kegiatan Kantor-Alat Tulis Kantor	36.925.000,00	36.816.000,00	(109.000,00)	99,70		
7.01	7.01.0.00.0.00.05.0000	01.2.06.0002	5.1.02.01.01.0025	Belanja Alat/Bahan untuk Kegiatan Kantor- Kertas dan Cover	53.662.000,00	53.662.000,00	0,00	100,00		
7.01	7.01.0.00.0.00.05.0000	01.2.06.0002	5.1.02.01.01.0026	Belanja Alat/Bahan untuk Kegiatan Kantor- Bahan Cetak	8.104.400,00	8.000.000,00	(104.400,00)	98,71		
7.01	7.01.0.00.0.00.05.0000	01.2.06.0002	5.1.02.01.01.0029	Belanja Alat/Bahan untuk Kegiatan Kantor-Bahan Komputer	45.620.000,00	45.620.000,00	0,00	100,00		
7.01	7.01.0.00.0.00.05.0000	01.2.06.0003		PENYEDIAAN PERALATAN RUMAH TANGGA	34.923.400,00	4.781.000,00	(30.142.400,00)	13,69		
7.01	7.01.0.00.0.00.05.0000	01.2.06.0003	5.1	BELANJA OPERASI	10.455.400,00	4.781.000,00	(5.674.400,00)	45,73		
7.01	7.01.0.00.0.00.05.0000	01.2.06.0003	5.1.02	Belanja Barang dan Jasa	10.455.400,00	4.781.000,00	(5.674.400,00)	45,73		
7.01	7.01.0.00.0.00.05.0000	01.2.06.0003	5.1.02.01	Belanja Barang	10.455.400,00	4.781.000,00	(5.674.400,00)	45,73		
7.01	7.01.0.00.0.00.05.0000	01.2.06.0003	5.1.02.01.01	Belanja Barang Pakai Habis	6.004.400,00	4.781.000,00	(1.223.400,00)	79,62		
7.01	7.01.0.00.0.00.05.0000	01.2.06.0003	5.1.02.01.01.0012	Belanja Bahan-Bahan Lainnya	420.000,00	0,00	(420.000,00)	0,00		
7.01	7.01.0.00.0.00.05.0000	01.2.06.0003	5.1.02.01.01.0026	Belanja Alat/Bahan untuk Kegiatan Kantor- Bahan Cetak	803.400,00	0,00	(803.400,00)	0,00		
7.01	7.01.0.00.0.00.05.0000	01.2.06.0003	5.1.02.01.01.0045	Belanja Natura dan Pakan-Natura dan Pakan Lainnya	4.781.000,00	4.781.000,00	0,00	100,00		
7.01	7.01.0.00.0.00.05.0000	01.2.06.0003	5.1.02.01.04	Belanja Aset Tetap yang Tidak Memenuhi Kriteria Kapitalisasi	4.451.000,00	0,00	(4.451.000,00)	0,00		
7.01	7.01.0.00.0.00.05.0000	01.2.06.0003	5.1.02.01.04.0123	Belanja Peralatan dan Mesin-Alat Kantor dan Rumah Tangga-Alat Rumah Tangga-Alat Rumah Tangga Lainnya [(],Home Use],	4.451.000,00	0,00	(4.451.000,00)	0,00		
7.01	7.01.0.00.0.00.05.0000	01.2.06.0003	5.2	BELANJA MODAL	24.468.000,00	0,00	(24.468.000,00)	0,00		
7.01	7.01.0.00.0.00.05.0000	01.2.06.0003	5.2.02	Belanja Modal Peralatan dan Mesin	24.468.000,00	0,00	(24.468.000,00)	0,00		
7.01	7.01.0.00.0.00.05.0000	01.2.06.0003	5.2.02.05	Belanja Modal Alat Kantor dan Rumah Tangga	24.468.000,00	0,00	(24.468.000,00)	0,00		
7.01	7.01.0.00.0.00.05.0000	01.2.06.0003	5.2.02.05.02	Belanja Modal Alat Rumah Tangga	24.468.000,00	0,00	(24.468.000,00)	0,00		
7.01	7.01.0.00.0.00.05.0000	01.2.06.0003	5.2.02.05.02.0001	Belanja Modal Mebel	24.468.000,00	0,00	(24.468.000,00)	0,00		
7.01	7.01.0.00.0.00.05.0000	01.2.06.0005		PENYEDIAAN BARANG CETAKAN DAN PENGGANDAAN	1.820.000,00	1.820.000,00	0,00	100,00		
7.01	7.01.0.00.0.00.05.0000	01.2.06.0005	5.1	BELANJA OPERASI	1.820.000,00	1.820.000,00	0,00	100,00		
7.01	7.01.0.00.0.00.05.0000	01.2.06.0005	5.1.02	Belanja Barang dan Jasa	1.820.000,00	1.820.000,00	0,00	100,00		

Kode Rekening				Uraian	Anggaran	Realisasi	Bertambah (Berkurang)	%	Dasar Hukum	Keterangan
7.01	7.01.0.00.0.00.05.0000	01.2.06.0005	5.1.02.01	Belanja Barang	1.820.000,00	1.820.000,00	0,00	100,00		
7.01	7.01.0.00.0.00.05.0000	01.2.06.0005	5.1.02.01.01	Belanja Barang Pakai Habis	1.820.000,00	1.820.000,00	0,00	100,00		
7.01	7.01.0.00.0.00.05.0000	01.2.06.0005	5.1.02.01.01.0026	Belanja Alat/Bahan untuk Kegiatan Kantor- Bahan Cetak	1.820.000,00	1.820.000,00	0,00	100,00		
7.01	7.01.0.00.0.00.05.0000	01.2.06.0006		PENYEDIAAN BAHAN BACAAN DAN PERATURAN PERUNDANG-UNDANGAN	35.000.000,00	10.800.000,00	(24.200.000,00)	30,86		
7.01	7.01.0.00.0.00.05.0000	01.2.06.0006	5.1	BELANJA OPERASI	35.000.000,00	10.800.000,00	(24.200.000,00)	30,86		
7.01	7.01.0.00.0.00.05.0000	01.2.06.0006	5.1.02	Belanja Barang dan Jasa	35.000.000,00	10.800.000,00	(24.200.000,00)	30,86		
7.01	7.01.0.00.0.00.05.0000	01.2.06.0006	5.1.02.02	Belanja Jasa	35.000.000,00	10.800.000,00	(24.200.000,00)	30,86		
7.01	7.01.0.00.0.00.05.0000	01.2.06.0006	5.1.02.02.01	Belanja Jasa Kantor	35.000.000,00	10.800.000,00	(24.200.000,00)	30,86		
7.01	7.01.0.00.0.00.05.0000	01.2.06.0006	5.1.02.02.01.0055	Belanja Jasa Iklan/Reklame, Film, dan Pemotretan	35.000.000,00	10.800.000,00	(24.200.000,00)	30,86		
7.01	7.01.0.00.0.00.05.0000	01.2.06.0009		PENYELENGGARAAN RAPAT KOORDINASI DAN KONSULTASI SKPD	33.800.000,00	29.710.000,00	(4.090.000,00)	87,90		
7.01	7.01.0.00.0.00.05.0000	01.2.06.0009	5.1	BELANJA OPERASI	33.800.000,00	29.710.000,00	(4.090.000,00)	87,90		
7.01	7.01.0.00.0.00.05.0000	01.2.06.0009	5.1.02	Belanja Barang dan Jasa	33.800.000,00	29.710.000,00	(4.090.000,00)	87,90		
7.01	7.01.0.00.0.00.05.0000	01.2.06.0009	5.1.02.04	Belanja Perjalanan Dinas	33.800.000,00	29.710.000,00	(4.090.000,00)	87,90		
7.01	7.01.0.00.0.00.05.0000	01.2.06.0009	5.1.02.04.01	Belanja Perjalanan Dinas Dalam Negeri	33.800.000,00	29.710.000,00	(4.090.000,00)	87,90		
7.01	7.01.0.00.0.00.05.0000	01.2.06.0009	5.1.02.04.01.0001	Belanja Perjalanan Dinas Biasa	3.700.000,00	0,00	(3.700.000,00)	0,00		
7.01	7.01.0.00.0.00.05.0000	01.2.06.0009	5.1.02.04.01.0003	Belanja Perjalanan Dinas Dalam Kota	30.100.000,00	29.710.000,00	(390.000,00)	98,70		
7.01	**7.01.0.00.0.00.05.0000**	**1.2.07**		**PENGADAAN BARANG MILIK DAERAH PENUNJANG URUSAN PEMERINTAH DAERAH**	**19.500.000,00**	**18.000.000,00**	**(1.500.000,00)**	**92,31**		
7.01	7.01.0.00.0.00.05.0000	01.2.07.0009		PENGADAAN GEDUNG KANTOR ATAU BANGUNAN LAINNYA	19.500.000,00	18.000.000,00	(1.500.000,00)	92,31		
7.01	7.01.0.00.0.00.05.0000	01.2.07.0009	5.1	BELANJA OPERASI	19.500.000,00	18.000.000,00	(1.500.000,00)	92,31		
7.01	7.01.0.00.0.00.05.0000	01.2.07.0009	5.1.02	Belanja Barang dan Jasa	19.500.000,00	18.000.000,00	(1.500.000,00)	92,31		
7.01	7.01.0.00.0.00.05.0000	01.2.07.0009	5.1.02.02	Belanja Jasa	19.500.000,00	18.000.000,00	(1.500.000,00)	92,31		
7.01	7.01.0.00.0.00.05.0000	01.2.07.0009	5.1.02.02.05	Belanja Sewa Gedung dan Bangunan	19.500.000,00	18.000.000,00	(1.500.000,00)	92,31		
7.01	7.01.0.00.0.00.05.0000	01.2.07.0009	5.1.02.02.05.0001	Belanja Sewa Bangunan Gedung Kantor	19.500.000,00	18.000.000,00	(1.500.000,00)	92,31		
7.01	**7.01.0.00.0.00.05.0000**	**1.2.08**		**PENYEDIAAN JASA PENUNJANG URUSAN PEMERINTAHAN DAERAH**	**523.273.120,00**	**484.764.931,00**	**(38.508.189,00)**	**92,64**		
7.01	7.01.0.00.0.00.05.0000	01.2.08.0002		PENYEDIAAN JASA KOMUNIKASI, SUMBER DAYA AIR DAN LISTRIK	77.523.120,00	46.894.931,00	(30.628.189,00)	60,49		
7.01	7.01.0.00.0.00.05.0000	01.2.08.0002	5.1	BELANJA OPERASI	77.523.120,00	46.894.931,00	(30.628.189,00)	60,49		
7.01	7.01.0.00.0.00.05.0000	01.2.08.0002	5.1.02	Belanja Barang dan Jasa	77.523.120,00	46.894.931,00	(30.628.189,00)	60,49		
7.01	7.01.0.00.0.00.05.0000	01.2.08.0002	5.1.02.02	Belanja Jasa	77.523.120,00	46.894.931,00	(30.628.189,00)	60,49		
7.01	7.01.0.00.0.00.05.0000	01.2.08.0002	5.1.02.02.01	Belanja Jasa Kantor	77.523.120,00	46.894.931,00	(30.628.189,00)	60,49		
7.01	7.01.0.00.0.00.05.0000	01.2.08.0002	5.1.02.02.01.0061	Belanja Tagihan Listrik	42.243.120,00	27.351.732,00	(14.891.388,00)	64,75		
7.01	7.01.0.00.0.00.05.0000	01.2.08.0002	5.1.02.02.01.0063	Belanja Kawat/Faksimili/Internet/TV Berlangganan	35.280.000,00	19.543.199,00	(15.736.801,00)	55,39		
7.01	7.01.0.00.0.00.05.0000	01.2.08.0004		PENYEDIAAN JASA PELAYANAN UMUM KANTOR	445.750.000,00	437.870.000,00	(7.880.000,00)	98,23		
7.01	7.01.0.00.0.00.05.0000	01.2.08.0004	5.1	BELANJA OPERASI	445.750.000,00	437.870.000,00	(7.880.000,00)	98,23		
7.01	7.01.0.00.0.00.05.0000	01.2.08.0004	5.1.02	Belanja Barang dan Jasa	445.750.000,00	437.870.000,00	(7.880.000,00)	98,23		
7.01	7.01.0.00.0.00.05.0000	01.2.08.0004	5.1.02.02	Belanja Jasa	445.750.000,00	437.870.000,00	(7.880.000,00)	98,23		
7.01	7.01.0.00.0.00.05.0000	01.2.08.0004	5.1.02.02.01	Belanja Jasa Kantor	445.750.000,00	437.870.000,00	(7.880.000,00)	98,23		
7.01	7.01.0.00.0.00.05.0000	01.2.08.0004	5.1.02.02.01.0026	Belanja Jasa Tenaga Administrasi	445.750.000,00	437.870.000,00	(7.880.000,00)	98,23		
7.01	**7.01.0.00.0.00.05.0000**	**1.2.09**		**PEMELIHARAAN BARANG MILIK DAERAH PENUNJANG URUSAN PEMERINTAHAN DAERAH**	**112.538.500,00**	**77.206.000,00**	**(35.332.500,00)**	**68,60**		
7.01	7.01.0.00.0.00.05.0000	01.2.09.0001		PENYEDIAAN JASA PEMELIHARAAN, BIAYA PEMELIHARAAN, DAN PAJAK KENDARAAN PERORANGAN DINAS ATAU KENDARAAN DINAS JABATAN	9.916.000,00	0,00	(9.916.000,00)	0,00		
7.01	7.01.0.00.0.00.05.0000	01.2.09.0001	5.1	BELANJA OPERASI	9.916.000,00	0,00	(9.916.000,00)	0,00		
7.01	7.01.0.00.0.00.05.0000	01.2.09.0001	5.1.02	Belanja Barang dan Jasa	9.916.000,00	0,00	(9.916.000,00)	0,00		
7.01	7.01.0.00.0.00.05.0000	01.2.09.0001	5.1.02.01	Belanja Barang	9.916.000,00	0,00	(9.916.000,00)	0,00		

Kode Rekening				Uraian	Anggaran	Realisasi	Bertambah (Berkurang)	%	Dasar Hukum	Keterangan
7.01	7.01.0.00.0.00.05.0000	01.2.09.0001	5.1.02.01.01	Belanja Barang Pakai Habis	9.916.000,00	0,00	(9.916.000,00)	0,00		
7.01	7.01.0.00.0.00.05.0000	01.2.09.0001	5.1.02.01.01.0004	Belanja Bahan-Bahan Bakar dan Pelumas	5.760.000,00	0,00	(5.760.000,00)	0,00		
7.01	7.01.0.00.0.00.05.0000	01.2.09.0001	5.1.02.01.01.0013	Belanja Suku Cadang-Suku Cadang Alat Angkutan	4.156.000,00	0,00	(4.156.000,00)	0,00		
7.01	7.01.0.00.0.00.05.0000	01.2.09.0002		PENYEDIAAN JASA PEMELIHARAAN, BIAYA PEMELIHARAAN, PAJAK DAN PERIZINAN KENDARAAN DINAS OPERASIONAL ATAU LAPANGAN	60.164.000,00	60.000.000,00	(164.000,00)	99,73		
7.01	7.01.0.00.0.00.05.0000	01.2.09.0002	5.1	BELANJA OPERASI	60.164.000,00	60.000.000,00	(164.000,00)	99,73		
7.01	7.01.0.00.0.00.05.0000	01.2.09.0002	5.1.02	Belanja Barang dan Jasa	60.164.000,00	60.000.000,00	(164.000,00)	99,73		
7.01	7.01.0.00.0.00.05.0000	01.2.09.0002	5.1.02.01	Belanja Barang	60.164.000,00	60.000.000,00	(164.000,00)	99,73		
7.01	7.01.0.00.0.00.05.0000	01.2.09.0002	5.1.02.01.01	Belanja Barang Pakai Habis	60.164.000,00	60.000.000,00	(164.000,00)	99,73		
7.01	7.01.0.00.0.00.05.0000	01.2.09.0002	5.1.02.01.01.0004	Belanja Bahan-Bahan Bakar dan Pelumas	60.164.000,00	60.000.000,00	(164.000,00)	99,73		
7.01	7.01.0.00.0.00.05.0000	01.2.09.0006		PEMELIHARAAN PERALATAN DAN MESIN LAINNYA	42.458.500,00	17.206.000,00	(25.252.500,00)	40,52		
7.01	7.01.0.00.0.00.05.0000	01.2.09.0006	5.1	BELANJA OPERASI	42.458.500,00	17.206.000,00	(25.252.500,00)	40,52		
7.01	7.01.0.00.0.00.05.0000	01.2.09.0006	5.1.02	Belanja Barang dan Jasa	42.458.500,00	17.206.000,00	(25.252.500,00)	40,52		
7.01	7.01.0.00.0.00.05.0000	01.2.09.0006	5.1.02.01	Belanja Barang	42.458.500,00	17.206.000,00	(25.252.500,00)	40,52		
7.01	7.01.0.00.0.00.05.0000	01.2.09.0006	5.1.02.01.01	Belanja Barang Pakai Habis	42.458.500,00	17.206.000,00	(25.252.500,00)	40,52		
7.01	7.01.0.00.0.00.05.0000	01.2.09.0006	5.1.02.01.01.0013	Belanja Suku Cadang-Suku Cadang Alat Angkutan	17.206.000,00	17.206.000,00	0,00	100,00		
7.01	7.01.0.00.0.00.05.0000	01.2.09.0006	5.1.02.01.01.0023	Belanja Suku Cadang-Suku Cadang Lainnya	25.252.500,00	0,00	(25.252.500,00)	0,00		
7.01	**7.01.0.00.0.00.05.0000**	**02**		**PROGRAM PENYELENGGARAAN PEMERINTAHAN DAN PELAYANAN PUBLIK**	**1.078.108.800,00**	**1.053.989.800,00**	**(24.119.000,00)**	**97,76**		
7.01	**7.01.0.00.0.00.05.0000**	**2.2.04**		**PELAKSANAAN URUSAN PEMERINTAHAN YANG DILIMPAHKAN KEPADA CAMAT**	**1.078.108.800,00**	**1.053.989.800,00**	**(24.119.000,00)**	**97,76**		
7.01	7.01.0.00.0.00.05.0000	02.2.04.0003		PELAKSANAAN URUSAN PEMERINTAHAN YANG TERKAIT DENGAN KEWENANGAN LAIN YANG DILIMPAHKAN	1.078.108.800,00	1.053.989.800,00	(24.119.000,00)	97,76		
7.01	7.01.0.00.0.00.05.0000	02.2.04.0003	5.1	BELANJA OPERASI	1.078.108.800,00	1.053.989.800,00	(24.119.000,00)	97,76		
7.01	7.01.0.00.0.00.05.0000	02.2.04.0003	5.1.02	Belanja Barang dan Jasa	1.078.108.800,00	1.053.989.800,00	(24.119.000,00)	97,76		
7.01	7.01.0.00.0.00.05.0000	02.2.04.0003	5.1.02.01	Belanja Barang	118.190.000,00	110.072.000,00	(8.118.000,00)	93,13		
7.01	7.01.0.00.0.00.05.0000	02.2.04.0003	5.1.02.01.01	Belanja Barang Pakai Habis	118.190.000,00	110.072.000,00	(8.118.000,00)	93,13		
7.01	7.01.0.00.0.00.05.0000	02.2.04.0003	5.1.02.01.01.0024	Belanja Alat/Bahan untuk Kegiatan Kantor-Alat Tulis Kantor	976.000,00	0,00	(976.000,00)	0,00		
7.01	7.01.0.00.0.00.05.0000	02.2.04.0003	5.1.02.01.01.0025	Belanja Alat/Bahan untuk Kegiatan Kantor- Kertas dan Cover	1.125.000,00	0,00	(1.125.000,00)	0,00		
7.01	7.01.0.00.0.00.05.0000	02.2.04.0003	5.1.02.01.01.0026	Belanja Alat/Bahan untuk Kegiatan Kantor- Bahan Cetak	19.963.000,00	19.368.000,00	(595.000,00)	97,02		
7.01	7.01.0.00.0.00.05.0000	02.2.04.0003	5.1.02.01.01.0032	Belanja Alat/Bahan untuk Kegiatan Kantor-Perlengkapan Dinas	47.244.000,00	41.822.000,00	(5.422.000,00)	88,52		
7.01	7.01.0.00.0.00.05.0000	02.2.04.0003	5.1.02.01.01.0035	Belanja Alat/Bahan untuk Kegiatan Kantor- Suvenir/Cendera Mata	3.232.000,00	3.232.000,00	0,00	100,00		
7.01	7.01.0.00.0.00.05.0000	02.2.04.0003	5.1.02.01.01.0052	Belanja Makanan dan Minuman Rapat	9.900.000,00	9.900.000,00	0,00	100,00		
7.01	7.01.0.00.0.00.05.0000	02.2.04.0003	5.1.02.01.01.0058	Belanja Makanan dan Minuman Aktivitas Lapangan	35.750.000,00	35.750.000,00	0,00	100,00		
7.01	7.01.0.00.0.00.05.0000	02.2.04.0003	5.1.02.02	Belanja Jasa	959.918.800,00	943.917.800,00	(16.001.000,00)	98,33		
7.01	7.01.0.00.0.00.05.0000	02.2.04.0003	5.1.02.02.01	Belanja Jasa Kantor	911.510.000,00	911.510.000,00	0,00	100,00		
7.01	7.01.0.00.0.00.05.0000	02.2.04.0003	5.1.02.02.01.0003	Honorarium Narasumber atau Pembahas, Moderator, Pembawa Acara, dan Panitia	16.850.000,00	16.850.000,00	0,00	100,00		
7.01	7.01.0.00.0.00.05.0000	02.2.04.0003	5.1.02.02.01.0028	Belanja Jasa Tenaga Pelayanan Umum	894.660.000,00	894.660.000,00	0,00	100,00		
7.01	7.01.0.00.0.00.05.0000	02.2.04.0003	5.1.02.02.02	Belanja Iuran Jaminan/Asuransi	9.784.800,00	9.757.800,00	(27.000,00)	99,72		
7.01	7.01.0.00.0.00.05.0000	02.2.04.0003	5.1.02.02.02.0006	Belanja Iuran Jaminan Kecelakaan Kerja bagi Non ASN	4.348.800,00	4.336.800,00	(12.000,00)	99,72		
7.01	7.01.0.00.0.00.05.0000	02.2.04.0003	5.1.02.02.02.0007	Belanja Iuran Jaminan Kematian bagi Non ASN	5.436.000,00	5.421.000,00	(15.000,00)	99,72		
7.01	7.01.0.00.0.00.05.0000	02.2.04.0003	5.1.02.02.04	Belanja Sewa Peralatan dan Mesin	38.624.000,00	22.650.000,00	(15.974.000,00)	58,64		
7.01	7.01.0.00.0.00.05.0000	02.2.04.0003	5.1.02.02.04.0036	Belanja Sewa Kendaraan Bermotor Penumpang	21.074.000,00	15.000.000,00	(6.074.000,00)	71,18		
7.01	7.01.0.00.0.00.05.0000	02.2.04.0003	5.1.02.02.04.0123	Belanja Sewa Alat Rumah Tangga Lainnya (Home Use)	17.550.000,00	7.650.000,00	(9.900.000,00)	43,59		
7.01	**7.01.0.00.0.00.05.0000**	**03**		**PROGRAM PEMBERDAYAAN MASYARAKAT DESA DAN KELURAHAN**	**1.376.590.140,00**	**1.267.321.000,00**	**(109.269.140,00)**	**92,06**		

Kode Rekening				Uraian	Anggaran	Realisasi	Bertambah (Berkurang)	%	Dasar Hukum	Keterangan
7.01	7.01.0.00.0.00.05.0000	3.2.02		KEGIATAN PEMBERDAYAAN KELURAHAN	1.376.590.140,00	1.267.321.000,00	(109.269.140,00)	92,06		
7.01	7.01.0.00.0.00.05.0000	03.2.02.0002		PEMBANGUNAN SARANA DAN PRASARANA KELURAHAN	719.590.040,00	684.295.000,00	(35.295.040,00)	95,10		
7.01	7.01.0.00.0.00.05.0000	03.2.02.0002	5.1	BELANJA OPERASI	719.590.040,00	684.295.000,00	(35.295.040,00)	95,10		
7.01	7.01.0.00.0.00.05.0000	03.2.02.0002	5.1.05	Belanja Hibah	719.590.040,00	684.295.000,00	(35.295.040,00)	95,10		
7.01	7.01.0.00.0.00.05.0000	03.2.02.0002	5.1.05.05	Belanja Hibah kepada Badan, Lembaga, Organisasi Kemasyarakatan yang Berbadan Hukum Indonesia	719.590.040,00	684.295.000,00	(35.295.040,00)	95,10		
7.01	7.01.0.00.0.00.05.0000	03.2.02.0002	5.1.05.05.03	Belanja Hibah kepada Badan dan Lembaga Nirlaba, Sukarela Bersifat Sosial Kemasyarakatan	719.590.040,00	684.295.000,00	(35.295.040,00)	95,10		
7.01	7.01.0.00.0.00.05.0000	03.2.02.0002	5.1.05.05.03.0002	Belanja Hibah Barang kepada Badan dan Lembaga Nirlaba, Sukarela Bersifat Sosial Kemasyarakatan	719.590.040,00	684.295.000,00	(35.295.040,00)	95,10		
7.01	7.01.0.00.0.00.05.0000	03.2.02.0003		PEMBERDAYAAN MASYARAKAT DI KELURAHAN	657.000.100,00	583.026.000,00	(73.974.100,00)	88,74		
7.01	7.01.0.00.0.00.05.0000	03.2.02.0003	5.1	BELANJA OPERASI	657.000.100,00	583.026.000,00	(73.974.100,00)	88,74		
7.01	7.01.0.00.0.00.05.0000	03.2.02.0003	5.1.02	Belanja Barang dan Jasa	657.000.100,00	583.026.000,00	(73.974.100,00)	88,74		
7.01	7.01.0.00.0.00.05.0000	03.2.02.0003	5.1.02.01	Belanja Barang	359.480.100,00	320.332.000,00	(39.148.100,00)	89,11		
7.01	7.01.0.00.0.00.05.0000	03.2.02.0003	5.1.02.01.01	Belanja Barang Pakai Habis	359.480.100,00	320.332.000,00	(39.148.100,00)	89,11		
7.01	7.01.0.00.0.00.05.0000	03.2.02.0003	5.1.02.01.01.0024	Belanja Alat/Bahan untuk Kegiatan Kantor-Alat Tulis Kantor	1.060.000,00	0,00	(1.060.000,00)	0,00		
7.01	7.01.0.00.0.00.05.0000	03.2.02.0003	5.1.02.01.01.0025	Belanja Alat/Bahan untuk Kegiatan Kantor- Kertas dan Cover	1.686.600,00	0,00	(1.686.600,00)	0,00		
7.01	7.01.0.00.0.00.05.0000	03.2.02.0003	5.1.02.01.01.0026	Belanja Alat/Bahan untuk Kegiatan Kantor- Bahan Cetak	5.649.500,00	0,00	(5.649.500,00)	0,00		
7.01	7.01.0.00.0.00.05.0000	03.2.02.0003	5.1.02.01.01.0029	Belanja Alat/Bahan untuk Kegiatan Kantor-Bahan Komputer	2.730.000,00	0,00	(2.730.000,00)	0,00		
7.01	7.01.0.00.0.00.05.0000	03.2.02.0003	5.1.02.01.01.0032	Belanja Alat/Bahan untuk Kegiatan Kantor-Perlengkapan Dinas	137.692.000,00	124.555.000,00	(13.137.000,00)	90,46		
7.01	7.01.0.00.0.00.05.0000	03.2.02.0003	5.1.02.01.01.0036	Belanja Alat/Bahan untuk Kegiatan Kantor-Alat/Bahan untuk Kegiatan Kantor Lainnya	103.200.000,00	91.500.000,00	(11.700.000,00)	88,66		
7.01	7.01.0.00.0.00.05.0000	03.2.02.0003	5.1.02.01.01.0052	Belanja Makanan dan Minuman Rapat	41.712.000,00	38.527.000,00	(3.185.000,00)	92,36		
7.01	7.01.0.00.0.00.05.0000	03.2.02.0003	5.1.02.01.01.0058	Belanja Makanan dan Minuman Aktivitas Lapangan	65.750.000,00	65.750.000,00	0,00	100,00		
7.01	7.01.0.00.0.00.05.0000	03.2.02.0003	5.1.02.02	Belanja Jasa	93.770.000,00	72.044.000,00	(21.726.000,00)	76,83		
7.01	7.01.0.00.0.00.05.0000	03.2.02.0003	5.1.02.02.01	Belanja Jasa Kantor	82.970.000,00	62.444.000,00	(20.526.000,00)	75,26		
7.01	7.01.0.00.0.00.05.0000	03.2.02.0003	5.1.02.02.01.0003	Honorarium Narasumber atau Pembahas, Moderator, Pembawa Acara, dan Panitia	82.970.000,00	62.444.000,00	(20.526.000,00)	75,26		
7.01	7.01.0.00.0.00.05.0000	03.2.02.0003	5.1.02.02.04	Belanja Sewa Peralatan dan Mesin	10.800.000,00	9.600.000,00	(1.200.000,00)	88,89		
7.01	7.01.0.00.0.00.05.0000	03.2.02.0003	5.1.02.02.04.0123	Belanja Sewa Alat Rumah Tangga Lainnya (Home Use)	10.800.000,00	9.600.000,00	(1.200.000,00)	88,89		
7.01	7.01.0.00.0.00.05.0000	03.2.02.0003	5.1.02.04	Belanja Perjalanan Dinas	28.750.000,00	15.650.000,00	(13.100.000,00)	54,43		
7.01	7.01.0.00.0.00.05.0000	03.2.02.0003	5.1.02.04.01	Belanja Perjalanan Dinas Dalam Negeri	28.750.000,00	15.650.000,00	(13.100.000,00)	54,43		
7.01	7.01.0.00.0.00.05.0000	03.2.02.0003	5.1.02.04.01.0003	Belanja Perjalanan Dinas Dalam Kota	28.750.000,00	15.650.000,00	(13.100.000,00)	54,43		
7.01	7.01.0.00.0.00.05.0000	03.2.02.0003	5.1.02.05	Belanja Uang dan/atau Jasa untuk Diberikan kepada Pihak Ketiga/Pihak Lain/Masyarakat	175.000.000,00	175.000.000,00	0,00	100,00		
7.01	7.01.0.00.0.00.05.0000	03.2.02.0003	5.1.02.05.01	Belanja Uang yang Diberikan kepada Pihak Ketiga/Pihak Lain/Masyarakat	175.000.000,00	175.000.000,00	0,00	100,00		
7.01	7.01.0.00.0.00.05.0000	03.2.02.0003	5.1.02.05.01.0008	Belanja Uang yang Diberikan kepada RT atau dengan Sebutan Lain	91.000.000,00	91.000.000,00	0,00	100,00		
7.01	7.01.0.00.0.00.05.0000	03.2.02.0003	5.1.02.05.01.0009	Belanja Uang yang Diberikan kepada RW atau dengan Sebutan Lain	30.000.000,00	30.000.000,00	0,00	100,00		
7.01	7.01.0.00.0.00.05.0000	03.2.02.0003	5.1.02.05.01.0011	Belanja Uang yang Diberikan kepada Lembaga Pemberdayaan Masyarakat	9.000.000,00	9.000.000,00	0,00	100,00		
7.01	7.01.0.00.0.00.05.0000	03.2.02.0003	5.1.02.05.01.0012	Belanja Uang yang Diberikan kepada Posyandu	45.000.000,00	45.000.000,00	0,00	100,00		
				JUMLAH BELANJA	7.694.792.656,66	7.121.072.855,00	(573.719.801,66)	92,54		
				SURPLUS DEFISIT	(7.694.792.656,66)	(7.121.072.855,00)	573.719.801,66	92,54		

Lampiran L1 : Peraturan Bupati Karimun
Nomor : 16 Tahun 2026
Tanggal : 21 Agustus 2026

PEMERINTAH KABUPATEN KARIMUN
PENJABARAN LAPORAN REALISASI ANGGARAN
TAHUN ANGGARAN 2025

Organisasi : KECAMATAN UNGAR

Kode Rekening				Uraian	Anggaran	Realisasi	Bertambah (Berkurang)	%	Dasar Hukum	Keterangan
	7.01.0.00.0.00.06.0000		5	BELANJA DAERAH	3.852.476.953,83	3.300.984.084,00	(551.492.869,83)	85,68		
7.01	7.01.0.00.0.00.06.0000	01		PROGRAM PENUNJANG URUSAN PEMERINTAHAN DAERAH KABUPATEN/KOTA	3.142.280.553,86	2.895.156.884,00	(247.123.669,86)	92,14		
7.01	7.01.0.00.0.00.06.0000	1.2.01		PERENCANAAN, PENGANGGARAN, DAN EVALUASI KINERJA PERANGKAT DAERAH	12.750.000,00	12.200.000,00	(550.000,00)	95,69		
7.01	7.01.0.00.0.00.06.0000	01.2.01.0001		PENYUSUNAN DOKUMEN PERENCANAAN PERANGKAT DAERAH	1.550.000,00	1.050.000,00	(500.000,00)	67,74		
7.01	7.01.0.00.0.00.06.0000	01.2.01.0001	5.1	BELANJA OPERASI	1.550.000,00	1.050.000,00	(500.000,00)	67,74		
7.01	7.01.0.00.0.00.06.0000	01.2.01.0001	5.1.02	Belanja Barang dan Jasa	1.550.000,00	1.050.000,00	(500.000,00)	67,74		
7.01	7.01.0.00.0.00.06.0000	01.2.01.0001	5.1.02.01	Belanja Barang	500.000,00	0,00	(500.000,00)	0,00		
7.01	7.01.0.00.0.00.06.0000	01.2.01.0001	5.1.02.01.01	Belanja Barang Pakai Habis	500.000,00	0,00	(500.000,00)	0,00		
7.01	7.01.0.00.0.00.06.0000	01.2.01.0001	5.1.02.01.01.0024	Belanja Alat/Bahan untuk Kegiatan Kantor-Alat Tulis Kantor	170.000,00	0,00	(170.000,00)	0,00		
7.01	7.01.0.00.0.00.06.0000	01.2.01.0001	5.1.02.01.01.0025	Belanja Alat/Bahan untuk Kegiatan Kantor- Kertas dan Cover	170.000,00	0,00	(170.000,00)	0,00		
7.01	7.01.0.00.0.00.06.0000	01.2.01.0001	5.1.02.01.01.0026	Belanja Alat/Bahan untuk Kegiatan Kantor- Bahan Cetak	160.000,00	0,00	(160.000,00)	0,00		
7.01	7.01.0.00.0.00.06.0000	01.2.01.0001	5.1.02.04	Belanja Perjalanan Dinas	1.050.000,00	1.050.000,00	0,00	100,00		
7.01	7.01.0.00.0.00.06.0000	01.2.01.0001	5.1.02.04.01	Belanja Perjalanan Dinas Dalam Negeri	1.050.000,00	1.050.000,00	0,00	100,00		
7.01	7.01.0.00.0.00.06.0000	01.2.01.0001	5.1.02.04.01.0003	Belanja Perjalanan Dinas Dalam Kota	1.050.000,00	1.050.000,00	0,00	100,00		
7.01	7.01.0.00.0.00.06.0000	01.2.01.0006		KOORDINASI DAN PENYUSUNAN LAPORAN CAPAIAN KINERJA DAN IKHTISAR REALISASI KINERJA SKPD	6.200.000,00	6.200.000,00	0,00	100,00		
7.01	7.01.0.00.0.00.06.0000	01.2.01.0006	5.1	BELANJA OPERASI	6.200.000,00	6.200.000,00	0,00	100,00		
7.01	7.01.0.00.0.00.06.0000	01.2.01.0006	5.1.02	Belanja Barang dan Jasa	6.200.000,00	6.200.000,00	0,00	100,00		
7.01	7.01.0.00.0.00.06.0000	01.2.01.0006	5.1.02.01	Belanja Barang	6.200.000,00	6.200.000,00	0,00	100,00		
7.01	7.01.0.00.0.00.06.0000	01.2.01.0006	5.1.02.01.01	Belanja Barang Pakai Habis	6.200.000,00	6.200.000,00	0,00	100,00		
7.01	7.01.0.00.0.00.06.0000	01.2.01.0006	5.1.02.01.01.0025	Belanja Alat/Bahan untuk Kegiatan Kantor- Kertas dan Cover	900.000,00	900.000,00	0,00	100,00		
7.01	7.01.0.00.0.00.06.0000	01.2.01.0006	5.1.02.01.01.0026	Belanja Alat/Bahan untuk Kegiatan Kantor- Bahan Cetak	1.550.000,00	1.550.000,00	0,00	100,00		
7.01	7.01.0.00.0.00.06.0000	01.2.01.0006	5.1.02.01.01.0052	Belanja Makanan dan Minuman Rapat	3.750.000,00	3.750.000,00	0,00	100,00		
7.01	7.01.0.00.0.00.06.0000	01.2.01.0007		EVALUASI KINERJA PERANGKAT DAERAH	5.000.000,00	4.950.000,00	(50.000,00)	99,00		
7.01	7.01.0.00.0.00.06.0000	01.2.01.0007	5.1	BELANJA OPERASI	5.000.000,00	4.950.000,00	(50.000,00)	99,00		
7.01	7.01.0.00.0.00.06.0000	01.2.01.0007	5.1.02	Belanja Barang dan Jasa	5.000.000,00	4.950.000,00	(50.000,00)	99,00		
7.01	7.01.0.00.0.00.06.0000	01.2.01.0007	5.1.02.01	Belanja Barang	3.600.000,00	3.600.000,00	0,00	100,00		
7.01	7.01.0.00.0.00.06.0000	01.2.01.0007	5.1.02.01.01	Belanja Barang Pakai Habis	3.600.000,00	3.600.000,00	0,00	100,00		
7.01	7.01.0.00.0.00.06.0000	01.2.01.0007	5.1.02.01.01.0026	Belanja Alat/Bahan untuk Kegiatan Kantor- Bahan Cetak	1.725.000,00	1.725.000,00	0,00	100,00		
7.01	7.01.0.00.0.00.06.0000	01.2.01.0007	5.1.02.01.01.0052	Belanja Makanan dan Minuman Rapat	1.875.000,00	1.875.000,00	0,00	100,00		
7.01	7.01.0.00.0.00.06.0000	01.2.01.0007	5.1.02.04	Belanja Perjalanan Dinas	1.400.000,00	1.350.000,00	(50.000,00)	96,43		
7.01	7.01.0.00.0.00.06.0000	01.2.01.0007	5.1.02.04.01	Belanja Perjalanan Dinas Dalam Negeri	1.400.000,00	1.350.000,00	(50.000,00)	96,43		
7.01	7.01.0.00.0.00.06.0000	01.2.01.0007	5.1.02.04.01.0003	Belanja Perjalanan Dinas Dalam Kota	1.400.000,00	1.350.000,00	(50.000,00)	96,43		
7.01	7.01.0.00.0.00.06.0000	1.2.02		ADMINISTRASI KEUANGAN PERANGKAT DAERAH	2.788.551.130,41	2.591.359.884,00	(197.191.246,41)	92,93		
7.01	7.01.0.00.0.00.06.0000	01.2.02.0001		PENYEDIAAN GAJI DAN TUNJANGAN ASN	2.788.551.130,41	2.591.359.884,00	(197.191.246,41)	92,93		
7.01	7.01.0.00.0.00.06.0000	01.2.02.0001	5.1	BELANJA OPERASI	2.788.551.130,41	2.591.359.884,00	(197.191.246,41)	92,93		

Kode Rekening				Uraian	Anggaran	Realisasi	Bertambah (Berkurang)	%	Dasar Hukum	Keterangan
7.01	7.01.0.00.0.00.06.0000	01.2.02.0001	5.1.01	Belanja Pegawai	2.788.551.130,41	2.591.359.884,00	(197.191.246,41)	92,93		
7.01	7.01.0.00.0.00.06.0000	01.2.02.0001	5.1.01.01	Belanja Gaji dan Tunjangan ASN	2.101.239.574,11	1.983.317.628,00	(117.921.946,11)	94,39		
7.01	7.01.0.00.0.00.06.0000	01.2.02.0001	5.1.01.01.01	Belanja Gaji Pokok ASN	1.555.313.924,02	1.484.712.978,00	(70.600.946,02)	95,46		
7.01	7.01.0.00.0.00.06.0000	01.2.02.0001	5.1.01.01.01.0001	Belanja Gaji Pokok PNS	982.505.444,06	974.908.200,00	(7.597.244,06)	99,23		
7.01	7.01.0.00.0.00.06.0000	01.2.02.0001	5.1.01.01.01.0002	Belanja Gaji Pokok PPPK	572.808.479,96	509.804.778,00	(63.003.701,96)	89,00		
7.01	7.01.0.00.0.00.06.0000	01.2.02.0001	5.1.01.01.02	Belanja Tunjangan Keluarga ASN	161.432.280,09	149.392.627,00	(12.039.653,09)	92,54		
7.01	7.01.0.00.0.00.06.0000	01.2.02.0001	5.1.01.01.02.0001	Belanja Tunjangan Keluarga PNS	100.345.790,86	99.103.638,00	(1.242.152,86)	98,76		
7.01	7.01.0.00.0.00.06.0000	01.2.02.0001	5.1.01.01.02.0002	Belanja Tunjangan Keluarga PPPK	61.086.489,23	50.288.989,00	(10.797.500,23)	82,32		
7.01	7.01.0.00.0.00.06.0000	01.2.02.0001	5.1.01.01.03	Belanja Tunjangan Jabatan ASN	93.692.000,08	92.550.000,00	(1.142.000,08)	98,78		
7.01	7.01.0.00.0.00.06.0000	01.2.02.0001	5.1.01.01.03.0001	Belanja Tunjangan Jabatan PNS	93.692.000,08	92.550.000,00	(1.142.000,08)	98,78		
7.01	7.01.0.00.0.00.06.0000	01.2.02.0001	5.1.01.01.05	Belanja Tunjangan Fungsional Umum ASN	59.011.000,08	54.317.079,00	(4.693.921,08)	92,05		
7.01	7.01.0.00.0.00.06.0000	01.2.02.0001	5.1.01.01.05.0001	Belanja Tunjangan Fungsional Umum PNS	20.519.000,04	20.275.000,00	(244.000,04)	98,81		
7.01	7.01.0.00.0.00.06.0000	01.2.02.0001	5.1.01.01.05.0002	Belanja Tunjangan Fungsional Umum PPPK	38.492.000,04	34.042.079,00	(4.449.921,04)	88,44		
7.01	7.01.0.00.0.00.06.0000	01.2.02.0001	5.1.01.01.06	Belanja Tunjangan Beras ASN	105.153.840,00	97.024.695,00	(8.129.145,00)	92,27		
7.01	7.01.0.00.0.00.06.0000	01.2.02.0001	5.1.01.01.06.0001	Belanja Tunjangan Beras PNS	57.588.384,00	55.980.660,00	(1.607.724,00)	97,21		
7.01	7.01.0.00.0.00.06.0000	01.2.02.0001	5.1.01.01.06.0002	Belanja Tunjangan Beras PPPK	47.565.456,00	41.044.035,00	(6.521.421,00)	86,29		
7.01	7.01.0.00.0.00.06.0000	01.2.02.0001	5.1.01.01.07	Belanja Tunjangan PPh/Tunjangan Khusus ASN	15.737.436,00	8.209.535,00	(7.527.901,00)	52,17		
7.01	7.01.0.00.0.00.06.0000	01.2.02.0001	5.1.01.01.07.0001	Belanja Tunjangan PPh/Tunjangan Khusus PNS	14.737.436,00	8.209.535,00	(6.527.901,00)	55,71		
7.01	7.01.0.00.0.00.06.0000	01.2.02.0001	5.1.01.01.07.0002	Belanja Tunjangan PPh/Tunjangan Khusus PPPK	1.000.000,00	0,00	(1.000.000,00)	0,00		
7.01	7.01.0.00.0.00.06.0000	01.2.02.0001	5.1.01.01.08	Belanja Pembulatan Gaji ASN	25.930,78	23.412,00	(2.518,78)	90,29		
7.01	7.01.0.00.0.00.06.0000	01.2.02.0001	5.1.01.01.08.0001	Belanja Pembulatan Gaji PNS	13.826,40	12.570,00	(1.256,40)	90,91		
7.01	7.01.0.00.0.00.06.0000	01.2.02.0001	5.1.01.01.08.0002	Belanja Pembulatan Gaji PPPK	12.104,38	10.842,00	(1.262,38)	89,57		
7.01	7.01.0.00.0.00.06.0000	01.2.02.0001	5.1.01.01.09	Belanja Iuran Jaminan Kesehatan ASN	97.873.195,34	84.192.011,00	(13.681.184,34)	86,02		
7.01	7.01.0.00.0.00.06.0000	01.2.02.0001	5.1.01.01.09.0001	Belanja Iuran Jaminan Kesehatan PNS	74.056.356,00	60.600.816,00	(13.455.540,00)	81,83		
7.01	7.01.0.00.0.00.06.0000	01.2.02.0001	5.1.01.01.09.0002	Belanja Iuran Jaminan Kesehatan PPPK	23.816.839,34	23.591.195,00	(225.644,34)	99,05		
7.01	7.01.0.00.0.00.06.0000	01.2.02.0001	5.1.01.01.10	Belanja Iuran Jaminan Kecelakaan Kerja ASN	3.250.020,32	3.223.862,00	(26.158,32)	99,20		
7.01	7.01.0.00.0.00.06.0000	01.2.02.0001	5.1.01.01.10.0001	Belanja Iuran Jaminan Kecelakaan Kerja PNS	2.021.470,32	2.012.152,00	(9.318,32)	99,54		
7.01	7.01.0.00.0.00.06.0000	01.2.02.0001	5.1.01.01.10.0002	Belanja Iuran Jaminan Kecelakaan Kerja PPPK	1.228.550,00	1.211.710,00	(16.840,00)	98,63		
7.01	7.01.0.00.0.00.06.0000	01.2.02.0001	5.1.01.01.11	Belanja Iuran Jaminan Kematian ASN	9.749.947,40	9.671.429,00	(78.518,40)	99,19		
7.01	7.01.0.00.0.00.06.0000	01.2.02.0001	5.1.01.01.11.0001	Belanja Iuran Jaminan Kematian PNS	6.064.433,40	6.036.477,00	(27.956,40)	99,54		
7.01	7.01.0.00.0.00.06.0000	01.2.02.0001	5.1.01.01.11.0002	Belanja Iuran Jaminan Kematian PPPK	3.685.514,00	3.634.952,00	(50.562,00)	98,63		
7.01	7.01.0.00.0.00.06.0000	01.2.02.0001	5.1.01.02	Belanja Tambahan Penghasilan ASN	687.311.556,30	608.042.256,00	(79.269.300,30)	88,47		
7.01	7.01.0.00.0.00.06.0000	01.2.02.0001	5.1.01.02.01	Tambahan Penghasilan berdasarkan Beban Kerja ASN	283.099.177,50	252.026.963,00	(31.072.214,50)	89,02		
7.01	7.01.0.00.0.00.06.0000	01.2.02.0001	5.1.01.02.01.0001	Tambahan Penghasilan berdasarkan Beban Kerja PNS	283.099.177,50	252.026.963,00	(31.072.214,50)	89,02		
7.01	7.01.0.00.0.00.06.0000	01.2.02.0001	5.1.01.02.03	Tambahan Penghasilan berdasarkan Kondisi Kerja ASN	144.667.109,00	129.482.683,00	(15.184.426,00)	89,50		
7.01	7.01.0.00.0.00.06.0000	01.2.02.0001	5.1.01.02.03.0001	Tambahan Penghasilan berdasarkan Kondisi Kerja PNS	144.667.109,00	129.482.683,00	(15.184.426,00)	89,50		
7.01	7.01.0.00.0.00.06.0000	01.2.02.0001	5.1.01.02.05	Tambahan Penghasilan berdasarkan Prestasi Kerja ASN	259.545.269,80	226.532.610,00	(33.012.659,80)	87,28		
7.01	7.01.0.00.0.00.06.0000	01.2.02.0001	5.1.01.02.05.0001	Tambahan Penghasilan berdasarkan Prestasi Kerja PNS	259.545.269,80	226.532.610,00	(33.012.659,80)	87,28		
7.01	**7.01.0.00.0.00.06.0000**	**1.2.06**		**ADMINISTRASI UMUM PERANGKAT DAERAH**	**176.977.575,20**	**135.404.500,00**	**(41.573.075,20)**	**76,51**		
7.01	7.01.0.00.0.00.06.0000	01.2.06.0001		PENYEDIAAN KOMPONEN INSTALASI LISTRIK/PENERANGAN BANGUNAN KANTOR	4.200.000,00	4.190.400,00	(9.600,00)	99,77		
7.01	7.01.0.00.0.00.06.0000	01.2.06.0001	5.1	BELANJA OPERASI	4.200.000,00	4.190.400,00	(9.600,00)	99,77		
7.01	7.01.0.00.0.00.06.0000	01.2.06.0001	5.1.02	Belanja Barang dan Jasa	4.200.000,00	4.190.400,00	(9.600,00)	99,77		
7.01	7.01.0.00.0.00.06.0000	01.2.06.0001	5.1.02.01	Belanja Barang	4.200.000,00	4.190.400,00	(9.600,00)	99,77		
7.01	7.01.0.00.0.00.06.0000	01.2.06.0001	5.1.02.01.01	Belanja Barang Pakai Habis	4.200.000,00	4.190.400,00	(9.600,00)	99,77		
7.01	7.01.0.00.0.00.06.0000	01.2.06.0001	5.1.02.01.01.0031	Belanja Alat/Bahan untuk Kegiatan Kantor-Alat Listrik	4.200.000,00	4.190.400,00	(9.600,00)	99,77		
7.01	7.01.0.00.0.00.06.0000	01.2.06.0002		PENYEDIAAN PERALATAN DAN PERLENGKAPAN KANTOR	56.678.200,00	55.709.300,00	(969.300,00)	98,29		

Kode Rekening				Uraian	Anggaran	Realisasi	Bertambah (Berkurang)	%	Dasar Hukum	Keterangan
7.01	7.01.0.00.0.00.06.0000	01.2.06.0002	5.1	BELANJA OPERASI	56.678.200,00	55.708.900,00	(969.300,00)	98,29		
7.01	7.01.0.00.0.00.06.0000	01.2.06.0002	5.1.02	Belanja Barang dan Jasa	56.678.200,00	55.708.900,00	(969.300,00)	98,29		
7.01	7.01.0.00.0.00.06.0000	01.2.06.0002	5.1.02.01	Belanja Barang	56.678.200,00	55.708.900,00	(969.300,00)	98,29		
7.01	7.01.0.00.0.00.06.0000	01.2.06.0002	5.1.02.01.01	Belanja Barang Pakai Habis	56.678.200,00	55.708.900,00	(969.300,00)	98,29		
7.01	7.01.0.00.0.00.06.0000	01.2.06.0002	5.1.02.01.01.0024	Belanja Alat/Bahan untuk Kegiatan Kantor-Alat Tulis Kantor	14.268.700,00	14.242.000,00	(26.700,00)	99,81		
7.01	7.01.0.00.0.00.06.0000	01.2.06.0002	5.1.02.01.01.0025	Belanja Alat/Bahan untuk Kegiatan Kantor- Kertas dan Cover	26.907.500,00	26.722.000,00	(185.500,00)	99,31		
7.01	7.01.0.00.0.00.06.0000	01.2.06.0002	5.1.02.01.01.0026	Belanja Alat/Bahan untuk Kegiatan Kantor- Bahan Cetak	1.248.000,00	498.900,00	(749.100,00)	39,98		
7.01	7.01.0.00.0.00.06.0000	01.2.06.0002	5.1.02.01.01.0027	Belanja Alat/Bahan untuk Kegiatan Kantor-Benda Pos	3.015.000,00	3.015.000,00	0,00	100,00		
7.01	7.01.0.00.0.00.06.0000	01.2.06.0002	5.1.02.01.01.0029	Belanja Alat/Bahan untuk Kegiatan Kantor-Bahan Komputer	11.239.000,00	11.231.000,00	(8.000,00)	99,93		
7.01	7.01.0.00.0.00.06.0000	01.2.06.0003		PENYEDIAAN PERALATAN RUMAH TANGGA	21.976.575,20	0,00	(21.976.575,20)	0,00		
7.01	7.01.0.00.0.00.06.0000	01.2.06.0003	5.1	BELANJA OPERASI	3.481.575,20	0,00	(3.481.575,20)	0,00		
7.01	7.01.0.00.0.00.06.0000	01.2.06.0003	5.1.02	Belanja Barang dan Jasa	3.481.575,20	0,00	(3.481.575,20)	0,00		
7.01	7.01.0.00.0.00.06.0000	01.2.06.0003	5.1.02.01	Belanja Barang	3.481.575,20	0,00	(3.481.575,20)	0,00		
7.01	7.01.0.00.0.00.06.0000	01.2.06.0003	5.1.02.01.01	Belanja Barang Pakai Habis	3.481.575,20	0,00	(3.481.575,20)	0,00		
7.01	7.01.0.00.0.00.06.0000	01.2.06.0003	5.1.02.01.01.0030	Belanja Alat/Bahan untuk Kegiatan Kantor-Perabot Kantor	3.481.575,20	0,00	(3.481.575,20)	0,00		
7.01	7.01.0.00.0.00.06.0000	01.2.06.0003	5.2	BELANJA MODAL	18.495.000,00	0,00	(18.495.000,00)	0,00		
7.01	7.01.0.00.0.00.06.0000	01.2.06.0003	5.2.02	Belanja Modal Peralatan dan Mesin	18.495.000,00	0,00	(18.495.000,00)	0,00		
7.01	7.01.0.00.0.00.06.0000	01.2.06.0003	5.2.02.05	Belanja Modal Alat Kantor dan Rumah Tangga	18.495.000,00	0,00	(18.495.000,00)	0,00		
7.01	7.01.0.00.0.00.06.0000	01.2.06.0003	5.2.02.05.03	Belanja Modal Meja dan Kursi Kerja/Rapat Pejabat	18.495.000,00	0,00	(18.495.000,00)	0,00		
7.01	7.01.0.00.0.00.06.0000	01.2.06.0003	5.2.02.05.03.0001	Belanja Modal Meja Kerja Pejabat	8.400.000,00	0,00	(8.400.000,00)	0,00		
7.01	7.01.0.00.0.00.06.0000	01.2.06.0003	5.2.02.05.03.0003	Belanja Modal Kursi Kerja Pejabat	10.095.000,00	0,00	(10.095.000,00)	0,00		
7.01	7.01.0.00.0.00.06.0000	01.2.06.0004		PENYEDIAAN BAHAN LOGISTIK KANTOR	2.500.000,00	1.500.000,00	(1.000.000,00)	60,00		
7.01	7.01.0.00.0.00.06.0000	01.2.06.0004	5.1	BELANJA OPERASI	2.500.000,00	1.500.000,00	(1.000.000,00)	60,00		
7.01	7.01.0.00.0.00.06.0000	01.2.06.0004	5.1.02	Belanja Barang dan Jasa	2.500.000,00	1.500.000,00	(1.000.000,00)	60,00		
7.01	7.01.0.00.0.00.06.0000	01.2.06.0004	5.1.02.01	Belanja Barang	2.500.000,00	1.500.000,00	(1.000.000,00)	60,00		
7.01	7.01.0.00.0.00.06.0000	01.2.06.0004	5.1.02.01.01	Belanja Barang Pakai Habis	2.500.000,00	1.500.000,00	(1.000.000,00)	60,00		
7.01	7.01.0.00.0.00.06.0000	01.2.06.0004	5.1.02.01.01.0052	Belanja Makanan dan Minuman Rapat	2.500.000,00	1.500.000,00	(1.000.000,00)	60,00		
7.01	7.01.0.00.0.00.06.0000	01.2.06.0005		PENYEDIAAN BARANG CETAKAN DAN PENGGANDAAN	11.409.000,00	11.165.100,00	(243.900,00)	97,86		
7.01	7.01.0.00.0.00.06.0000	01.2.06.0005	5.1	BELANJA OPERASI	11.409.000,00	11.165.100,00	(243.900,00)	97,86		
7.01	7.01.0.00.0.00.06.0000	01.2.06.0005	5.1.02	Belanja Barang dan Jasa	11.409.000,00	11.165.100,00	(243.900,00)	97,86		
7.01	7.01.0.00.0.00.06.0000	01.2.06.0005	5.1.02.01	Belanja Barang	11.409.000,00	11.165.100,00	(243.900,00)	97,86		
7.01	7.01.0.00.0.00.06.0000	01.2.06.0005	5.1.02.01.01	Belanja Barang Pakai Habis	11.409.000,00	11.165.100,00	(243.900,00)	97,86		
7.01	7.01.0.00.0.00.06.0000	01.2.06.0005	5.1.02.01.01.0026	Belanja Alat/Bahan untuk Kegiatan Kantor- Bahan Cetak	11.409.000,00	11.165.100,00	(243.900,00)	97,86		
7.01	7.01.0.00.0.00.06.0000	01.2.06.0006		PENYEDIAAN BAHAN BACAAN DAN PERATURAN PERUNDANG-UNDANGAN	4.800.000,00	0,00	(4.800.000,00)	0,00		
7.01	7.01.0.00.0.00.06.0000	01.2.06.0006	5.1	BELANJA OPERASI	4.800.000,00	0,00	(4.800.000,00)	0,00		
7.01	7.01.0.00.0.00.06.0000	01.2.06.0006	5.1.02	Belanja Barang dan Jasa	4.800.000,00	0,00	(4.800.000,00)	0,00		
7.01	7.01.0.00.0.00.06.0000	01.2.06.0006	5.1.02.02	Belanja Jasa	4.800.000,00	0,00	(4.800.000,00)	0,00		
7.01	7.01.0.00.0.00.06.0000	01.2.06.0006	5.1.02.02.01	Belanja Jasa Kantor	4.800.000,00	0,00	(4.800.000,00)	0,00		
7.01	7.01.0.00.0.00.06.0000	01.2.06.0006	5.1.02.02.01.0062	Belanja Langganan Jurnal/Surat Kabar/Majalah	4.800.000,00	0,00	(4.800.000,00)	0,00		
7.01	7.01.0.00.0.00.06.0000	01.2.06.0009		PENYELENGGARAAN RAPAT KOORDINASI DAN KONSULTASI SKPD	75.413.800,00	62.840.100,00	(12.573.700,00)	83,33		
7.01	7.01.0.00.0.00.06.0000	01.2.06.0009	5.1	BELANJA OPERASI	75.413.800,00	62.840.100,00	(12.573.700,00)	83,33		
7.01	7.01.0.00.0.00.06.0000	01.2.06.0009	5.1.02	Belanja Barang dan Jasa	75.413.800,00	62.840.100,00	(12.573.700,00)	83,33		
7.01	7.01.0.00.0.00.06.0000	01.2.06.0009	5.1.02.01	Belanja Barang	9.088.800,00	8.540.100,00	(548.700,00)	93,96		
7.01	7.01.0.00.0.00.06.0000	01.2.06.0009	5.1.02.01.01	Belanja Barang Pakai Habis	9.088.800,00	8.540.100,00	(548.700,00)	93,96		
7.01	7.01.0.00.0.00.06.0000	01.2.06.0009	5.1.02.01.01.0045	Belanja Natura dan Pakan-Natura dan Pakan Lainnya	6.588.800,00	6.040.100,00	(548.700,00)	91,67		
7.01	7.01.0.00.0.00.06.0000	01.2.06.0009	5.1.02.01.01.0052	Belanja Makanan dan Minuman Rapat	2.500.000,00	2.500.000,00	0,00	100,00		

Kode Rekening				Uraian	Anggaran	Realisasi	Bertambah (Berkurang)	%	Dasar Hukum	Keterangan
7.01	7.01.0.00.0.00.06.0000	01.2.06.0009	5.1.02.04	Belanja Perjalanan Dinas	66.325.000,00	54.300.000,00	(12.025.000,00)	81,87		
7.01	7.01.0.00.0.00.06.0000	01.2.06.0009	5.1.02.04.01	Belanja Perjalanan Dinas Dalam Negeri	66.325.000,00	54.300.000,00	(12.025.000,00)	81,87		
7.01	7.01.0.00.0.00.06.0000	01.2.06.0009	5.1.02.04.01.0003	Belanja Perjalanan Dinas Dalam Kota	66.325.000,00	54.300.000,00	(12.025.000,00)	81,87		
7.01	**7.01.0.00.0.00.06.0000**	**1.2.08**		**PENYEDIAAN JASA PENUNJANG URUSAN PEMERINTAHAN DAERAH**	**150.530.848,25**	**144.410.000,00**	**(6.120.848,25)**	**95,93**		
7.01	7.01.0.00.0.00.06.0000	01.2.08.0002		PENYEDIAAN JASA KOMUNIKASI, SUMBER DAYA AIR DAN LISTRIK	60.780.848,25	60.780.000,00	(848,25)	100,00		
7.01	7.01.0.00.0.00.06.0000	01.2.08.0002	5.1	BELANJA OPERASI	60.780.848,25	60.780.000,00	(848,25)	100,00		
7.01	7.01.0.00.0.00.06.0000	01.2.08.0002	5.1.02	Belanja Barang dan Jasa	60.780.848,25	60.780.000,00	(848,25)	100,00		
7.01	7.01.0.00.0.00.06.0000	01.2.08.0002	5.1.02.02	Belanja Jasa	60.780.848,25	60.780.000,00	(848,25)	100,00		
7.01	7.01.0.00.0.00.06.0000	01.2.08.0002	5.1.02.02.01	Belanja Jasa Kantor	60.780.848,25	60.780.000,00	(848,25)	100,00		
7.01	7.01.0.00.0.00.06.0000	01.2.08.0002	5.1.02.02.01.0060	Belanja Tagihan Air	7.200.000,00	7.200.000,00	0,00	100,00		
7.01	7.01.0.00.0.00.06.0000	01.2.08.0002	5.1.02.02.01.0061	Belanja Tagihan Listrik	34.380.848,25	34.380.000,00	(848,25)	100,00		
7.01	7.01.0.00.0.00.06.0000	01.2.08.0002	5.1.02.02.01.0063	Belanja Kawat/Faksimili/Internet/TV Berlangganan	19.200.000,00	19.200.000,00	0,00	100,00		
7.01	7.01.0.00.0.00.06.0000	01.2.08.0004		PENYEDIAAN JASA PELAYANAN UMUM KANTOR	89.750.000,00	83.630.000,00	(6.120.000,00)	93,18		
7.01	7.01.0.00.0.00.06.0000	01.2.08.0004	5.1	BELANJA OPERASI	89.750.000,00	83.630.000,00	(6.120.000,00)	93,18		
7.01	7.01.0.00.0.00.06.0000	01.2.08.0004	5.1.02	Belanja Barang dan Jasa	89.750.000,00	83.630.000,00	(6.120.000,00)	93,18		
7.01	7.01.0.00.0.00.06.0000	01.2.08.0004	5.1.02.02	Belanja Jasa	89.750.000,00	83.630.000,00	(6.120.000,00)	93,18		
7.01	7.01.0.00.0.00.06.0000	01.2.08.0004	5.1.02.02.01	Belanja Jasa Kantor	89.750.000,00	83.630.000,00	(6.120.000,00)	93,18		
7.01	7.01.0.00.0.00.06.0000	01.2.08.0004	5.1.02.02.01.0026	Belanja Jasa Tenaga Administrasi	89.750.000,00	83.630.000,00	(6.120.000,00)	93,18		
7.01	**7.01.0.00.0.00.06.0000**	**1.2.09**		**PEMELIHARAAN BARANG MILIK DAERAH PENUNJANG URUSAN PEMERINTAHAN DAERAH**	**13.471.000,00**	**11.782.500,00**	**(1.688.500,00)**	**87,47**		
7.01	7.01.0.00.0.00.06.0000	01.2.09.0001		PENYEDIAAN JASA PEMELIHARAAN, BIAYA PEMELIHARAAN, DAN PAJAK KENDARAAN PERORANGAN DINAS ATAU KENDARAAN DINAS JABATAN	10.453.000,00	9.585.500,00	(867.500,00)	91,70		
7.01	7.01.0.00.0.00.06.0000	01.2.09.0001	5.1	BELANJA OPERASI	10.453.000,00	9.585.500,00	(867.500,00)	91,70		
7.01	7.01.0.00.0.00.06.0000	01.2.09.0001	5.1.02	Belanja Barang dan Jasa	10.453.000,00	9.585.500,00	(867.500,00)	91,70		
7.01	7.01.0.00.0.00.06.0000	01.2.09.0001	5.1.02.01	Belanja Barang	10.453.000,00	9.585.500,00	(867.500,00)	91,70		
7.01	7.01.0.00.0.00.06.0000	01.2.09.0001	5.1.02.01.01	Belanja Barang Pakai Habis	10.453.000,00	9.585.500,00	(867.500,00)	91,70		
7.01	7.01.0.00.0.00.06.0000	01.2.09.0001	5.1.02.01.01.0004	Belanja Bahan-Bahan Bakar dan Pelumas	6.954.000,00	6.953.500,00	(500,00)	99,99		
7.01	7.01.0.00.0.00.06.0000	01.2.09.0001	5.1.02.01.01.0013	Belanja Suku Cadang-Suku Cadang Alat Angkutan	3.499.000,00	2.632.000,00	(867.000,00)	75,22		
7.01	7.01.0.00.0.00.06.0000	01.2.09.0002		PENYEDIAAN JASA PEMELIHARAAN, BIAYA PEMELIHARAAN, PAJAK DAN PERIZINAN KENDARAAN DINAS OPERASIONAL ATAU LAPANGAN	3.018.000,00	2.197.000,00	(821.000,00)	72,80		
7.01	7.01.0.00.0.00.06.0000	01.2.09.0002	5.1	BELANJA OPERASI	3.018.000,00	2.197.000,00	(821.000,00)	72,80		
7.01	7.01.0.00.0.00.06.0000	01.2.09.0002	5.1.02	Belanja Barang dan Jasa	3.018.000,00	2.197.000,00	(821.000,00)	72,80		
7.01	7.01.0.00.0.00.06.0000	01.2.09.0002	5.1.02.01	Belanja Barang	3.018.000,00	2.197.000,00	(821.000,00)	72,80		
7.01	7.01.0.00.0.00.06.0000	01.2.09.0002	5.1.02.01.01	Belanja Barang Pakai Habis	3.018.000,00	2.197.000,00	(821.000,00)	72,80		
7.01	7.01.0.00.0.00.06.0000	01.2.09.0002	5.1.02.01.01.0004	Belanja Bahan-Bahan Bakar dan Pelumas	2.200.000,00	2.197.000,00	(3.000,00)	99,86		
7.01	7.01.0.00.0.00.06.0000	01.2.09.0002	5.1.02.01.01.0013	Belanja Suku Cadang-Suku Cadang Alat Angkutan	818.000,00	0,00	(818.000,00)	0,00		
7.01	**7.01.0.00.0.00.06.0000**	**02**		**PROGRAM PENYELENGGARAAN PEMERINTAHAN DAN PELAYANAN PUBLIK**	**335.590.499,97**	**282.699.200,00**	**(52.891.299,97)**	**84,24**		
7.01	**7.01.0.00.0.00.06.0000**	**2.2.04**		**PELAKSANAAN URUSAN PEMERINTAHAN YANG DILIMPAHKAN KEPADA CAMAT**	**335.590.499,97**	**282.699.200,00**	**(52.891.299,97)**	**84,24**		
7.01	7.01.0.00.0.00.06.0000	02.2.04.0003		PELAKSANAAN URUSAN PEMERINTAHAN YANG TERKAIT DENGAN KEWENANGAN LAIN YANG DILIMPAHKAN	335.590.499,97	282.699.200,00	(52.891.299,97)	84,24		
7.01	7.01.0.00.0.00.06.0000	02.2.04.0003	5.1	BELANJA OPERASI	331.344.349,97	282.699.200,00	(48.645.149,97)	85,32		
7.01	7.01.0.00.0.00.06.0000	02.2.04.0003	5.1.02	Belanja Barang dan Jasa	331.344.349,97	282.699.200,00	(48.645.149,97)	85,32		
7.01	7.01.0.00.0.00.06.0000	02.2.04.0003	5.1.02.01	Belanja Barang	72.643.349,97	55.056.400,00	(17.586.949,97)	75,79		

Kode Rekening				Uraian	Anggaran	Realisasi	Bertambah (Berkurang)	%	Dasar Hukum	Keterangan
7.01	7.01.0.00.0.00.06.0000	02.2.04.0003	5.1.02.01.01	Belanja Barang Pakai Habis	70.893.349,97	55.056.400,00	(15.836.949,97)	77,66		
7.01	7.01.0.00.0.00.06.0000	02.2.04.0003	5.1.02.01.01.0004	Belanja Bahan-Bahan Bakar dan Pelumas	5.500.000,00	5.480.000,00	(20.000,00)	99,64		
7.01	7.01.0.00.0.00.06.0000	02.2.04.0003	5.1.02.01.01.0019	Belanja Suku Cadang-Suku Cadang Alat Pertanian	612.000,00	300.000,00	(312.000,00)	49,02		
7.01	7.01.0.00.0.00.06.0000	02.2.04.0003	5.1.02.01.01.0024	Belanja Alat/Bahan untuk Kegiatan Kantor-Alat Tulis Kantor	3.128.149,97	1.136.300,00	(1.991.849,97)	36,32		
7.01	7.01.0.00.0.00.06.0000	02.2.04.0003	5.1.02.01.01.0025	Belanja Alat/Bahan untuk Kegiatan Kantor- Kertas dan Cover	1.769.000,00	669.300,00	(1.099.700,00)	37,83		
7.01	7.01.0.00.0.00.06.0000	02.2.04.0003	5.1.02.01.01.0026	Belanja Alat/Bahan untuk Kegiatan Kantor- Bahan Cetak	8.707.500,00	5.212.400,00	(3.495.100,00)	59,86		
7.01	7.01.0.00.0.00.06.0000	02.2.04.0003	5.1.02.01.01.0027	Belanja Alat/Bahan untuk Kegiatan Kantor-Benda Pos	98.000,00	33.000,00	(65.000,00)	33,67		
7.01	7.01.0.00.0.00.06.0000	02.2.04.0003	5.1.02.01.01.0030	Belanja Alat/Bahan untuk Kegiatan Kantor-Perabot Kantor	1.603.800,00	1.197.800,00	(406.000,00)	74,69		
7.01	7.01.0.00.0.00.06.0000	02.2.04.0003	5.1.02.01.01.0031	Belanja Alat/Bahan untuk Kegiatan Kantor-Alat Listrik	682.000,00	402.200,00	(279.800,00)	58,97		
7.01	7.01.0.00.0.00.06.0000	02.2.04.0003	5.1.02.01.01.0032	Belanja Alat/Bahan untuk Kegiatan Kantor-Perlengkapan Dinas	13.222.000,00	12.441.000,00	(781.000,00)	94,09		
7.01	7.01.0.00.0.00.06.0000	02.2.04.0003	5.1.02.01.01.0035	Belanja Alat/Bahan untuk Kegiatan Kantor- Suvenir/Cendera Mata	2.470.000,00	2.470.000,00	0,00	100,00		
7.01	7.01.0.00.0.00.06.0000	02.2.04.0003	5.1.02.01.01.0039	Belanja Persediaan untuk Dijual/Diserahkan-Persediaan untuk Dijual/Diserahkan kepada Masyarakat	1.584.000,00	0,00	(1.584.000,00)	0,00		
7.01	7.01.0.00.0.00.06.0000	02.2.04.0003	5.1.02.01.01.0045	Belanja Natura dan Pakan-Natura dan Pakan Lainnya	5.111.900,00	4.267.400,00	(844.500,00)	83,48		
7.01	7.01.0.00.0.00.06.0000	02.2.04.0003	5.1.02.01.01.0052	Belanja Makanan dan Minuman Rapat	8.250.000,00	5.450.000,00	(2.800.000,00)	66,06		
7.01	7.01.0.00.0.00.06.0000	02.2.04.0003	5.1.02.01.01.0058	Belanja Makanan dan Minuman Aktivitas Lapangan	15.658.000,00	13.500.000,00	(2.158.000,00)	86,22		
7.01	7.01.0.00.0.00.06.0000	02.2.04.0003	5.1.02.01.01.0076	Belanja Pakaian Olahraga	2.497.000,00	2.497.000,00	0,00	100,00		
7.01	7.01.0.00.0.00.06.0000	02.2.04.0003	5.1.02.01.04	Belanja Aset Tetap yang Tidak Memenuhi Kriteria Kapitalisasi	1.750.000,00	0,00	(1.750.000,00)	0,00		
7.01	7.01.0.00.0.00.06.0000	02.2.04.0003	5.1.02.01.04.0120	Belanja Peralatan dan Mesin-Alat Kantor dan Rumah Tangga-Alat Rumah Tangga-Alat Pembersih	1.750.000,00	0,00	(1.750.000,00)	0,00		
7.01	7.01.0.00.0.00.06.0000	02.2.04.0003	5.1.02.02	Belanja Jasa	246.366.000,00	216.563.800,00	(29.802.200,00)	87,90		
7.01	7.01.0.00.0.00.06.0000	02.2.04.0003	5.1.02.02.01	Belanja Jasa Kantor	213.490.000,00	198.640.000,00	(14.850.000,00)	93,04		
7.01	7.01.0.00.0.00.06.0000	02.2.04.0003	5.1.02.02.01.0003	Honorarium Narasumber atau Pembahas, Moderator, Pembawa Acara, dan Panitia	12.450.000,00	3.500.000,00	(8.950.000,00)	28,11		
7.01	7.01.0.00.0.00.06.0000	02.2.04.0003	5.1.02.02.01.0025	Belanja Jasa Tenaga Kesenian dan Kebudayaan	2.500.000,00	0,00	(2.500.000,00)	0,00		
7.01	7.01.0.00.0.00.06.0000	02.2.04.0003	5.1.02.02.01.0028	Belanja Jasa Tenaga Pelayanan Umum	185.250.000,00	185.250.000,00	0,00	100,00		
7.01	7.01.0.00.0.00.06.0000	02.2.04.0003	5.1.02.02.01.0037	Belanja Jasa Juri Perlombaan/Pertandingan	6.000.000,00	6.000.000,00	0,00	100,00		
7.01	7.01.0.00.0.00.06.0000	02.2.04.0003	5.1.02.02.01.0055	Belanja Jasa Iklan/Reklame, Film, dan Pemotretan	6.000.000,00	3.500.000,00	(2.500.000,00)	58,33		
7.01	7.01.0.00.0.00.06.0000	02.2.04.0003	5.1.02.02.01.0060	Belanja Tagihan Air	130.000,00	130.000,00	0,00	100,00		
7.01	7.01.0.00.0.00.06.0000	02.2.04.0003	5.1.02.02.01.0061	Belanja Tagihan Listrik	1.160.000,00	260.000,00	(900.000,00)	22,41		
7.01	7.01.0.00.0.00.06.0000	02.2.04.0003	5.1.02.02.02	Belanja Iuran Jaminan/Asuransi	1.890.000,00	1.873.800,00	(16.200,00)	99,14		
7.01	7.01.0.00.0.00.06.0000	02.2.04.0003	5.1.02.02.02.0006	Belanja Iuran Jaminan Kecelakaan Kerja bagi Non ASN	840.000,00	832.800,00	(7.200,00)	99,14		
7.01	7.01.0.00.0.00.06.0000	02.2.04.0003	5.1.02.02.02.0007	Belanja Iuran Jaminan Kematian bagi Non ASN	1.050.000,00	1.041.000,00	(9.000,00)	99,14		
7.01	7.01.0.00.0.00.06.0000	02.2.04.0003	5.1.02.02.04	Belanja Sewa Peralatan dan Mesin	26.250.000,00	13.050.000,00	(13.200.000,00)	49,71		
7.01	7.01.0.00.0.00.06.0000	02.2.04.0003	5.1.02.02.04.0036	Belanja Sewa Kendaraan Bermotor Penumpang	2.700.000,00	2.700.000,00	0,00	100,00		
7.01	7.01.0.00.0.00.06.0000	02.2.04.0003	5.1.02.02.04.0123	Belanja Sewa Alat Rumah Tangga Lainnya (Home Use)	23.550.000,00	10.350.000,00	(13.200.000,00)	43,95		
7.01	7.01.0.00.0.00.06.0000	02.2.04.0003	5.1.02.02.05	Belanja Sewa Gedung dan Bangunan	4.736.000,00	3.000.000,00	(1.736.000,00)	63,34		
7.01	7.01.0.00.0.00.06.0000	02.2.04.0003	5.1.02.02.05.0043	Belanja Sewa Hotel	4.736.000,00	3.000.000,00	(1.736.000,00)	63,34		
7.01	7.01.0.00.0.00.06.0000	02.2.04.0003	5.1.02.04	Belanja Perjalanan Dinas	2.735.000,00	1.479.000,00	(1.256.000,00)	54,08		
7.01	7.01.0.00.0.00.06.0000	02.2.04.0003	5.1.02.04.01	Belanja Perjalanan Dinas Dalam Negeri	2.735.000,00	1.479.000,00	(1.256.000,00)	54,08		
7.01	7.01.0.00.0.00.06.0000	02.2.04.0003	5.1.02.04.01.0003	Belanja Perjalanan Dinas Dalam Kota	2.735.000,00	1.479.000,00	(1.256.000,00)	54,08		
7.01	7.01.0.00.0.00.06.0000	02.2.04.0003	5.1.02.05	Belanja Uang dan/atau Jasa untuk Diberikan kepada Pihak Ketiga/Pihak Lain/Masyarakat	9.600.000,00	9.600.000,00	0,00	100,00		
7.01	7.01.0.00.0.00.06.0000	02.2.04.0003	5.1.02.05.01	Belanja Uang yang Diberikan kepada Pihak Ketiga/Pihak Lain/Masyarakat	9.600.000,00	9.600.000,00	0,00	100,00		
7.01	7.01.0.00.0.00.06.0000	02.2.04.0003	5.1.02.05.01.0001	Belanja Hadiah yang Bersifat Perlombaan	9.600.000,00	9.600.000,00	0,00	100,00		

Kode Rekening				Uraian	Anggaran	Realisasi	Bertambah (Berkurang)	%	Dasar Hukum	Keterangan
7.01	7.01.0.00.0.00.06.0000	02.2.04.0003	5.2	BELANJA MODAL	4.246.150,00	0,00	(4.246.150,00)	0,00		
7.01	7.01.0.00.0.00.06.0000	02.2.04.0003	5.2.02	Belanja Modal Peralatan dan Mesin	4.246.150,00	0,00	(4.246.150,00)	0,00		
7.01	7.01.0.00.0.00.06.0000	02.2.04.0003	5.2.02.05	Belanja Modal Alat Kantor dan Rumah Tangga	1.982.150,00	0,00	(1.982.150,00)	0,00		
7.01	7.01.0.00.0.00.06.0000	02.2.04.0003	5.2.02.05.01	Belanja Modal Alat Kantor	350.150,00	0,00	(350.150,00)	0,00		
7.01	7.01.0.00.0.00.06.0000	02.2.04.0003	5.2.02.05.01.0005	Belanja Modal Alat Kantor Lainnya	350.150,00	0,00	(350.150,00)	0,00		
7.01	7.01.0.00.0.00.06.0000	02.2.04.0003	5.2.02.05.02	Belanja Modal Alat Rumah Tangga	1.632.000,00	0,00	(1.632.000,00)	0,00		
7.01	7.01.0.00.0.00.06.0000	02.2.04.0003	5.2.02.05.02.0004	Belanja Modal Alat Pendingin	1.632.000,00	0,00	(1.632.000,00)	0,00		
7.01	7.01.0.00.0.00.06.0000	02.2.04.0003	5.2.02.19	Belanja Modal Peralatan Olahraga	2.264.000,00	0,00	(2.264.000,00)	0,00		
7.01	7.01.0.00.0.00.06.0000	02.2.04.0003	5.2.02.19.01	Belanja Modal Peralatan Olahraga	2.264.000,00	0,00	(2.264.000,00)	0,00		
7.01	7.01.0.00.0.00.06.0000	02.2.04.0003	5.2.02.19.01.0002	Belanja Modal Peralatan Permainan	2.264.000,00	0,00	(2.264.000,00)	0,00		
7.01	**7.01.0.00.0.00.06.0000**	**03**		**PROGRAM PEMBERDAYAAN MASYARAKAT DESA DAN KELURAHAN**	**374.605.900,00**	**123.128.000,00**	**(251.477.900,00)**	**32,87**		
7.01	**7.01.0.00.0.00.06.0000**	**3.2.02**		**KEGIATAN PEMBERDAYAAN KELURAHAN**	**374.605.900,00**	**123.128.000,00**	**(251.477.900,00)**	**32,87**		
7.01	7.01.0.00.0.00.06.0000	03.2.02.0002		PEMBANGUNAN SARANA DAN PRASARANA KELURAHAN	236.164.400,00	63.897.000,00	(172.267.400,00)	27,06		
7.01	7.01.0.00.0.00.06.0000	03.2.02.0002	5.1	BELANJA OPERASI	236.164.400,00	63.897.000,00	(172.267.400,00)	27,06		
7.01	7.01.0.00.0.00.06.0000	03.2.02.0002	5.1.02	Belanja Barang dan Jasa	2.560.400,00	0,00	(2.560.400,00)	0,00		
7.01	7.01.0.00.0.00.06.0000	03.2.02.0002	5.1.02.01	Belanja Barang	2.560.400,00	0,00	(2.560.400,00)	0,00		
7.01	7.01.0.00.0.00.06.0000	03.2.02.0002	5.1.02.01.01	Belanja Barang Pakai Habis	2.560.400,00	0,00	(2.560.400,00)	0,00		
7.01	7.01.0.00.0.00.06.0000	03.2.02.0002	5.1.02.01.01.0024	Belanja Alat/Bahan untuk Kegiatan Kantor-Alat Tulis Kantor	533.400,00	0,00	(533.400,00)	0,00		
7.01	7.01.0.00.0.00.06.0000	03.2.02.0002	5.1.02.01.01.0025	Belanja Alat/Bahan untuk Kegiatan Kantor- Kertas dan Cover	609.000,00	0,00	(609.000,00)	0,00		
7.01	7.01.0.00.0.00.06.0000	03.2.02.0002	5.1.02.01.01.0026	Belanja Alat/Bahan untuk Kegiatan Kantor- Bahan Cetak	332.000,00	0,00	(332.000,00)	0,00		
7.01	7.01.0.00.0.00.06.0000	03.2.02.0002	5.1.02.01.01.0027	Belanja Alat/Bahan untuk Kegiatan Kantor-Benda Pos	306.000,00	0,00	(306.000,00)	0,00		
7.01	7.01.0.00.0.00.06.0000	03.2.02.0002	5.1.02.01.01.0029	Belanja Alat/Bahan untuk Kegiatan Kantor-Bahan Komputer	780.000,00	0,00	(780.000,00)	0,00		
7.01	7.01.0.00.0.00.06.0000	03.2.02.0002	5.1.05	Belanja Hibah	233.604.000,00	63.897.000,00	(169.707.000,00)	27,35		
7.01	7.01.0.00.0.00.06.0000	03.2.02.0002	5.1.05.05	Belanja Hibah kepada Badan, Lembaga, Organisasi Kemasyarakatan yang Berbadan Hukum Indonesia	233.604.000,00	63.897.000,00	(169.707.000,00)	27,35		
7.01	7.01.0.00.0.00.06.0000	03.2.02.0002	5.1.05.05.03	Belanja Hibah kepada Badan dan Lembaga Nirlaba, Sukarela Bersifat Sosial Kemasyarakatan	233.604.000,00	63.897.000,00	(169.707.000,00)	27,35		
7.01	7.01.0.00.0.00.06.0000	03.2.02.0002	5.1.05.05.03.0002	Belanja Hibah Barang kepada Badan dan Lembaga Nirlaba, Sukarela Bersifat Sosial Kemasyarakatan	233.604.000,00	63.897.000,00	(169.707.000,00)	27,35		
7.01	7.01.0.00.0.00.06.0000	03.2.02.0003		PEMBERDAYAAN MASYARAKAT DI KELURAHAN	138.441.500,00	59.231.000,00	(79.210.500,00)	42,78		
7.01	7.01.0.00.0.00.06.0000	03.2.02.0003	5.1	BELANJA OPERASI	138.441.500,00	59.231.000,00	(79.210.500,00)	42,78		
7.01	7.01.0.00.0.00.06.0000	03.2.02.0003	5.1.02	Belanja Barang dan Jasa	138.441.500,00	59.231.000,00	(79.210.500,00)	42,78		
7.01	7.01.0.00.0.00.06.0000	03.2.02.0003	5.1.02.01	Belanja Barang	89.116.500,00	25.231.000,00	(63.885.500,00)	28,31		
7.01	7.01.0.00.0.00.06.0000	03.2.02.0003	5.1.02.01.01	Belanja Barang Pakai Habis	89.116.500,00	25.231.000,00	(63.885.500,00)	28,31		
7.01	7.01.0.00.0.00.06.0000	03.2.02.0003	5.1.02.01.01.0024	Belanja Alat/Bahan untuk Kegiatan Kantor-Alat Tulis Kantor	70.000,00	0,00	(70.000,00)	0,00		
7.01	7.01.0.00.0.00.06.0000	03.2.02.0003	5.1.02.01.01.0025	Belanja Alat/Bahan untuk Kegiatan Kantor- Kertas dan Cover	292.000,00	200.000,00	(92.000,00)	68,49		
7.01	7.01.0.00.0.00.06.0000	03.2.02.0003	5.1.02.01.01.0026	Belanja Alat/Bahan untuk Kegiatan Kantor- Bahan Cetak	5.235.000,00	0,00	(5.235.000,00)	0,00		
7.01	7.01.0.00.0.00.06.0000	03.2.02.0003	5.1.02.01.01.0027	Belanja Alat/Bahan untuk Kegiatan Kantor-Benda Pos	390.000,00	0,00	(390.000,00)	0,00		
7.01	7.01.0.00.0.00.06.0000	03.2.02.0003	5.1.02.01.01.0029	Belanja Alat/Bahan untuk Kegiatan Kantor-Bahan Komputer	770.000,00	0,00	(770.000,00)	0,00		
7.01	7.01.0.00.0.00.06.0000	03.2.02.0003	5.1.02.01.01.0030	Belanja Alat/Bahan untuk Kegiatan Kantor-Perabot Kantor	107.000,00	101.000,00	(6.000,00)	94,39		
7.01	7.01.0.00.0.00.06.0000	03.2.02.0003	5.1.02.01.01.0032	Belanja Alat/Bahan untuk Kegiatan Kantor-Perlengkapan Dinas	11.130.000,00	0,00	(11.130.000,00)	0,00		
7.01	7.01.0.00.0.00.06.0000	03.2.02.0003	5.1.02.01.01.0034	Belanja Alat/Bahan untuk Kegiatan Kantor- Perlengkapan Pendukung Olahraga	7.740.000,00	7.710.000,00	(30.000,00)	99,61		
7.01	7.01.0.00.0.00.06.0000	03.2.02.0003	5.1.02.01.01.0036	Belanja Alat/Bahan untuk Kegiatan Kantor-Alat/Bahan untuk Kegiatan Kantor Lainnya	33.000.000,00	0,00	(33.000.000,00)	0,00		
7.01	7.01.0.00.0.00.06.0000	03.2.02.0003	5.1.02.01.01.0039	Belanja Persediaan untuk Dijual/Diserahkan-Persediaan untuk Dijual/Diserahkan kepada Masyarakat	6.480.000,00	4.440.000,00	(2.040.000,00)	68,52		

Kode Rekening				Uraian	Anggaran	Realisasi	Bertambah (Berkurang)	%	Dasar Hukum	Keterangan
7.01	7.01.0.00.0.00.06.0000	03.2.02.0003	5.1.02.01.01.0045	Belanja Natura dan Pakan-Natura dan Pakan Lainnya	2.102.500,00	700.000,00	(1.402.500,00)	33,29		
7.01	7.01.0.00.0.00.06.0000	03.2.02.0003	5.1.02.01.01.0052	Belanja Makanan dan Minuman Rapat	12.990.000,00	3.330.000,00	(9.660.000,00)	25,64		
7.01	7.01.0.00.0.00.06.0000	03.2.02.0003	5.1.02.01.01.0058	Belanja Makanan dan Minuman Aktivitas Lapangan	2.000.000,00	2.000.000,00	0,00	100,00		
7.01	7.01.0.00.0.00.06.0000	03.2.02.0003	5.1.02.01.01.0076	Belanja Pakaian Olahraga	6.810.000,00	6.750.000,00	(60.000,00)	99,12		
7.01	7.01.0.00.0.00.06.0000	03.2.02.0003	5.1.02.02	Belanja Jasa	15.325.000,00	0,00	(15.325.000,00)	0,00		
7.01	7.01.0.00.0.00.06.0000	03.2.02.0003	5.1.02.02.01	Belanja Jasa Kantor	8.200.000,00	0,00	(8.200.000,00)	0,00		
7.01	7.01.0.00.0.00.06.0000	03.2.02.0003	5.1.02.02.01.0003	Honorarium Narasumber atau Pembahas, Moderator, Pembawa Acara, dan Panitia	8.200.000,00	0,00	(8.200.000,00)	0,00		
7.01	7.01.0.00.0.00.06.0000	03.2.02.0003	5.1.02.02.12	Belanja Kursus/Pelatihan, Sosialisasi, Bimbingan Teknis serta Pendidikan dan Pelatihan	7.125.000,00	0,00	(7.125.000,00)	0,00		
7.01	7.01.0.00.0.00.06.0000	03.2.02.0003	5.1.02.02.12.0002	Belanja Sosialisasi	7.125.000,00	0,00	(7.125.000,00)	0,00		
7.01	7.01.0.00.0.00.06.0000	03.2.02.0003	5.1.02.05	Belanja Uang dan/atau Jasa untuk Diberikan kepada Pihak Ketiga/Pihak Lain/Masyarakat	34.000.000,00	34.000.000,00	0,00	100,00		
7.01	7.01.0.00.0.00.06.0000	03.2.02.0003	5.1.02.05.01	Belanja Uang yang Diberikan kepada Pihak Ketiga/Pihak Lain/Masyarakat	34.000.000,00	34.000.000,00	0,00	100,00		
7.01	7.01.0.00.0.00.06.0000	03.2.02.0003	5.1.02.05.01.0008	Belanja Uang yang Diberikan kepada RT atau dengan Sebutan Lain	17.000.000,00	17.000.000,00	0,00	100,00		
7.01	7.01.0.00.0.00.06.0000	03.2.02.0003	5.1.02.05.01.0009	Belanja Uang yang Diberikan kepada RW atau dengan Sebutan Lain	8.000.000,00	8.000.000,00	0,00	100,00		
7.01	7.01.0.00.0.00.06.0000	03.2.02.0003	5.1.02.05.01.0011	Belanja Uang yang Diberikan kepada Lembaga Pemberdayaan Masyarakat	3.000.000,00	3.000.000,00	0,00	100,00		
7.01	7.01.0.00.0.00.06.0000	03.2.02.0003	5.1.02.05.01.0012	Belanja Uang yang Diberikan kepada Posyandu	6.000.000,00	6.000.000,00	0,00	100,00		
				JUMLAH BELANJA	3.852.476.953,83	3.300.984.084,00	(551.492.869,83)	85,68		
				SURPLUS DEFISIT	(3.852.476.953,83)	(3.300.984.084,00)	551.492.869,83	85,68		

Lampiran I.1 : Peraturan Bupati Karimun
Nomor : 16 Tahun 2026
Tanggal : 21 Agustus 2026

PEMERINTAH KABUPATEN KARIMUN
PENJABARAN LAPORAN REALISASI ANGGARAN
TAHUN ANGGARAN 2025

Organisasi : KECAMATAN KUNDUR UTARA

Kode Rekening				Uraian	Anggaran	Realisasi	Bertambah (Berkurang)	%	Dasar Hukum	Keterangan
	7.01.0.00.0.00.07.0000		5	BELANJA DAERAH	3.701.357.255,60	3.390.945.577,00	(310.411.678,60)	91,61		
7.01	7.01.0.00.0.00.07.0000	01		PROGRAM PENUNJANG URUSAN PEMERINTAHAN DAERAH KABUPATEN/KOTA	2.973.956.755,60	2.786.933.556,00	(187.023.199,60)	93,71		
7.01	7.01.0.00.0.00.07.0000	1.2.02		ADMINISTRASI KEUANGAN PERANGKAT DAERAH	2.606.240.485,60	2.519.954.316,00	(86.286.169,60)	96,69		
7.01	7.01.0.00.0.00.07.0000	01.2.02.0001		PENYEDIAAN GAJI DAN TUNJANGAN ASN	2.606.240.485,60	2.519.954.316,00	(86.286.169,60)	96,69		
7.01	7.01.0.00.0.00.07.0000	01.2.02.0001	5.1	BELANJA OPERASI	2.606.240.485,60	2.519.954.316,00	(86.286.169,60)	96,69		
7.01	7.01.0.00.0.00.07.0000	01.2.02.0001	5.1.01	Belanja Pegawai	2.606.240.485,60	2.519.954.316,00	(86.286.169,60)	96,69		
7.01	7.01.0.00.0.00.07.0000	01.2.02.0001	5.1.01.01	Belanja Gaji dan Tunjangan ASN	1.880.750.015,14	1.804.263.435,00	(76.486.580,14)	95,93		
7.01	7.01.0.00.0.00.07.0000	01.2.02.0001	5.1.01.01.01	Belanja Gaji Pokok ASN	1.396.981.889,10	1.354.352.137,00	(42.629.752,10)	96,95		
7.01	7.01.0.00.0.00.07.0000	01.2.02.0001	5.1.01.01.01.0001	Belanja Gaji Pokok PNS	1.124.333.209,02	1.110.353.302,00	(13.979.907,02)	98,76		
7.01	7.01.0.00.0.00.07.0000	01.2.02.0001	5.1.01.01.01.0002	Belanja Gaji Pokok PPPK	272.648.680,08	243.998.835,00	(28.649.845,08)	89,49		
7.01	7.01.0.00.0.00.07.0000	01.2.02.0001	5.1.01.01.02	Belanja Tunjangan Keluarga ASN	129.456.783,96	122.152.604,00	(7.304.179,96)	94,36		
7.01	7.01.0.00.0.00.07.0000	01.2.02.0001	5.1.01.01.02.0001	Belanja Tunjangan Keluarga PNS	111.280.859,20	109.322.348,00	(1.958.511,20)	98,24		
7.01	7.01.0.00.0.00.07.0000	01.2.02.0001	5.1.01.01.02.0002	Belanja Tunjangan Keluarga PPPK	18.175.924,76	12.830.256,00	(5.345.668,76)	70,59		
7.01	7.01.0.00.0.00.07.0000	01.2.02.0001	5.1.01.01.03	Belanja Tunjangan Jabatan ASN	112.606.000,08	110.530.000,00	(2.076.000,08)	98,16		
7.01	7.01.0.00.0.00.07.0000	01.2.02.0001	5.1.01.01.03.0001	Belanja Tunjangan Jabatan PNS	112.606.000,08	110.530.000,00	(2.076.000,08)	98,16		
7.01	7.01.0.00.0.00.07.0000	01.2.02.0001	5.1.01.01.05	Belanja Tunjangan Fungsional Umum ASN	39.792.000,08	37.454.999,00	(2.337.001,08)	94,13		
7.01	7.01.0.00.0.00.07.0000	01.2.02.0001	5.1.01.01.05.0001	Belanja Tunjangan Fungsional Umum PNS	20.676.000,10	20.385.000,00	(291.000,10)	98,59		
7.01	7.01.0.00.0.00.07.0000	01.2.02.0001	5.1.01.01.05.0002	Belanja Tunjangan Fungsional Umum PPPK	19.115.999,98	17.069.999,00	(2.046.000,98)	89,30		
7.01	7.01.0.00.0.00.07.0000	01.2.02.0001	5.1.01.01.06	Belanja Tunjangan Beras ASN	81.443.532,10	76.843.655,00	(4.599.877,10)	94,35		
7.01	7.01.0.00.0.00.07.0000	01.2.02.0001	5.1.01.01.06.0001	Belanja Tunjangan Beras PNS	63.758.568,02	62.715.720,00	(1.042.848,02)	98,36		
7.01	7.01.0.00.0.00.07.0000	01.2.02.0001	5.1.01.01.06.0002	Belanja Tunjangan Beras PPPK	17.684.964,08	14.127.935,00	(3.557.029,08)	79,89		
7.01	7.01.0.00.0.00.07.0000	01.2.02.0001	5.1.01.01.07	Belanja Tunjangan PPh/Tunjangan Khusus ASN	12.342.790,60	11.918.781,00	(424.009,60)	96,56		
7.01	7.01.0.00.0.00.07.0000	01.2.02.0001	5.1.01.01.07.0001	Belanja Tunjangan PPh/Tunjangan Khusus PNS	12.177.483,78	11.791.353,00	(386.130,78)	96,83		
7.01	7.01.0.00.0.00.07.0000	01.2.02.0001	5.1.01.01.07.0002	Belanja Tunjangan PPh/Tunjangan Khusus PPPK	165.306,82	127.428,00	(37.878,82)	77,09		
7.01	7.01.0.00.0.00.07.0000	01.2.02.0001	5.1.01.01.08	Belanja Pembulatan Gaji ASN	23.128,14	22.532,00	(596,14)	97,42		
7.01	7.01.0.00.0.00.07.0000	01.2.02.0001	5.1.01.01.08.0001	Belanja Pembulatan Gaji PNS	15.213,80	15.112,00	(101,80)	99,33		
7.01	7.01.0.00.0.00.07.0000	01.2.02.0001	5.1.01.01.08.0002	Belanja Pembulatan Gaji PPPK	7.914,34	7.420,00	(494,34)	93,75		
7.01	7.01.0.00.0.00.07.0000	01.2.02.0001	5.1.01.01.09	Belanja Iuran Jaminan Kesehatan ASN	96.484.945,32	79.580.201,00	(16.904.744,32)	82,48		
7.01	7.01.0.00.0.00.07.0000	01.2.02.0001	5.1.01.01.09.0001	Belanja Iuran Jaminan Kesehatan PNS	85.082.084,52	68.702.212,00	(16.379.872,52)	80,75		
7.01	7.01.0.00.0.00.07.0000	01.2.02.0001	5.1.01.01.09.0002	Belanja Iuran Jaminan Kesehatan PPPK	11.402.860,80	10.877.989,00	(524.871,80)	95,40		
7.01	7.01.0.00.0.00.07.0000	01.2.02.0001	5.1.01.01.10	Belanja Iuran Jaminan Kecelakaan Kerja ASN	2.904.745,44	2.852.139,00	(52.606,44)	98,19		
7.01	7.01.0.00.0.00.07.0000	01.2.02.0001	5.1.01.01.10.0001	Belanja Iuran Jaminan Kecelakaan Kerja PNS	2.326.093,92	2.285.287,00	(40.806,92)	98,25		
7.01	7.01.0.00.0.00.07.0000	01.2.02.0001	5.1.01.01.10.0002	Belanja Iuran Jaminan Kecelakaan Kerja PPPK	578.651,52	566.852,00	(11.799,52)	97,96		
7.01	7.01.0.00.0.00.07.0000	01.2.02.0001	5.1.01.01.11	Belanja Iuran Jaminan Kematian ASN	8.714.200,32	8.556.387,00	(157.813,32)	98,19		
7.01	7.01.0.00.0.00.07.0000	01.2.02.0001	5.1.01.01.11.0001	Belanja Iuran Jaminan Kematian PNS	6.978.311,04	6.855.895,00	(122.416,04)	98,25		
7.01	7.01.0.00.0.00.07.0000	01.2.02.0001	5.1.01.01.11.0002	Belanja Iuran Jaminan Kematian PPPK	1.735.889,28	1.700.492,00	(35.397,28)	97,96		
7.01	7.01.0.00.0.00.07.0000	01.2.02.0001	5.1.01.02	Belanja Tambahan Penghasilan ASN	725.490.470,46	715.690.881,00	(9.799.589,46)	98,65		

Kode Rekening				Uraian	Anggaran	Realisasi	Bertambah (Berkurang)	%	Dasar Hukum	Keterangan
7.01	7.01.0.00.0.00.07.0000	01.2.02.0001	5.1.01.02.01	Tambahan Penghasilan berdasarkan Beban Kerja ASN	298.952.132,10	293.882.893,00	(5.069.239,10)	98,30		
7.01	7.01.0.00.0.00.07.0000	01.2.02.0001	5.1.01.02.01.0001	Tambahan Penghasilan berdasarkan Beban Kerja PNS	294.950.762,50	290.189.317,00	(4.761.445,50)	98,39		
7.01	7.01.0.00.0.00.07.0000	01.2.02.0001	5.1.01.02.01.0002	Tambahan Penghasilan berdasarkan Beban Kerja PPPK	4.001.369,60	3.693.576,00	(307.793,60)	92,31		
7.01	7.01.0.00.0.00.07.0000	01.2.02.0001	5.1.01.02.03	Tambahan Penghasilan berdasarkan Kondisi Kerja ASN	147.516.343,00	147.514.010,00	(2.333,00)	100,00		
7.01	7.01.0.00.0.00.07.0000	01.2.02.0001	5.1.01.02.03.0001	Tambahan Penghasilan berdasarkan Kondisi Kerja PNS	147.516.343,00	147.514.010,00	(2.333,00)	100,00		
7.01	7.01.0.00.0.00.07.0000	01.2.02.0001	5.1.01.02.05	Tambahan Penghasilan berdasarkan Prestasi Kerja ASN	279.021.995,36	274.293.978,00	(4.728.017,36)	98,31		
7.01	7.01.0.00.0.00.07.0000	01.2.02.0001	5.1.01.02.05.0001	Tambahan Penghasilan berdasarkan Prestasi Kerja PNS	275.287.384,00	270.559.367,00	(4.728.017,00)	98,28		
7.01	7.01.0.00.0.00.07.0000	01.2.02.0001	5.1.01.02.05.0002	Tambahan Penghasilan berdasarkan Prestasi Kerja PPPK	3.734.611,36	3.734.611,00	(0,36)	100,00		
7.01	**7.01.0.00.0.00.07.0000**	**1.2.06**		**ADMINISTRASI UMUM PERANGKAT DAERAH**	**139.577.400,00**	**83.796.000,00**	**(55.781.400,00)**	**60,04**		
7.01	7.01.0.00.0.00.07.0000	01.2.06.0001		PENYEDIAAN KOMPONEN INSTALASI LISTRIK/PENERANGAN BANGUNAN KANTOR	2.039.000,00	0,00	(2.039.000,00)	0,00		
7.01	7.01.0.00.0.00.07.0000	01.2.06.0001	5.1	BELANJA OPERASI	2.039.000,00	0,00	(2.039.000,00)	0,00		
7.01	7.01.0.00.0.00.07.0000	01.2.06.0001	5.1.02	Belanja Barang dan Jasa	2.039.000,00	0,00	(2.039.000,00)	0,00		
7.01	7.01.0.00.0.00.07.0000	01.2.06.0001	5.1.02.01	Belanja Barang	2.039.000,00	0,00	(2.039.000,00)	0,00		
7.01	7.01.0.00.0.00.07.0000	01.2.06.0001	5.1.02.01.01	Belanja Barang Pakai Habis	2.039.000,00	0,00	(2.039.000,00)	0,00		
7.01	7.01.0.00.0.00.07.0000	01.2.06.0001	5.1.02.01.01.0031	Belanja Alat/Bahan untuk Kegiatan Kantor-Alat Listrik	2.039.000,00	0,00	(2.039.000,00)	0,00		
7.01	7.01.0.00.0.00.07.0000	01.2.06.0002		PENYEDIAAN PERALATAN DAN PERLENGKAPAN KANTOR	40.923.500,00	34.130.000,00	(6.793.500,00)	83,40		
7.01	7.01.0.00.0.00.07.0000	01.2.06.0002	5.1	BELANJA OPERASI	40.923.500,00	34.130.000,00	(6.793.500,00)	83,40		
7.01	7.01.0.00.0.00.07.0000	01.2.06.0002	5.1.02	Belanja Barang dan Jasa	40.923.500,00	34.130.000,00	(6.793.500,00)	83,40		
7.01	7.01.0.00.0.00.07.0000	01.2.06.0002	5.1.02.01	Belanja Barang	40.923.500,00	34.130.000,00	(6.793.500,00)	83,40		
7.01	7.01.0.00.0.00.07.0000	01.2.06.0002	5.1.02.01.01	Belanja Barang Pakai Habis	40.923.500,00	34.130.000,00	(6.793.500,00)	83,40		
7.01	7.01.0.00.0.00.07.0000	01.2.06.0002	5.1.02.01.01.0024	Belanja Alat/Bahan untuk Kegiatan Kantor-Alat Tulis Kantor	16.760.500,00	13.885.000,00	(2.875.500,00)	82,84		
7.01	7.01.0.00.0.00.07.0000	01.2.06.0002	5.1.02.01.01.0025	Belanja Alat/Bahan untuk Kegiatan Kantor- Kertas dan Cover	8.948.000,00	8.875.000,00	(73.000,00)	99,18		
7.01	7.01.0.00.0.00.07.0000	01.2.06.0002	5.1.02.01.01.0027	Belanja Alat/Bahan untuk Kegiatan Kantor-Benda Pos	2.567.000,00	1.870.000,00	(697.000,00)	72,85		
7.01	7.01.0.00.0.00.07.0000	01.2.06.0002	5.1.02.01.01.0029	Belanja Alat/Bahan untuk Kegiatan Kantor-Bahan Komputer	12.648.000,00	9.500.000,00	(3.148.000,00)	75,11		
7.01	7.01.0.00.0.00.07.0000	01.2.06.0003		PENYEDIAAN PERALATAN RUMAH TANGGA	6.489.000,00	4.800.000,00	(1.689.000,00)	73,97		
7.01	7.01.0.00.0.00.07.0000	01.2.06.0003	5.1	BELANJA OPERASI	6.489.000,00	4.800.000,00	(1.689.000,00)	73,97		
7.01	7.01.0.00.0.00.07.0000	01.2.06.0003	5.1.02	Belanja Barang dan Jasa	6.489.000,00	4.800.000,00	(1.689.000,00)	73,97		
7.01	7.01.0.00.0.00.07.0000	01.2.06.0003	5.1.02.01	Belanja Barang	6.489.000,00	4.800.000,00	(1.689.000,00)	73,97		
7.01	7.01.0.00.0.00.07.0000	01.2.06.0003	5.1.02.01.01	Belanja Barang Pakai Habis	5.122.000,00	3.500.000,00	(1.622.000,00)	68,33		
7.01	7.01.0.00.0.00.07.0000	01.2.06.0003	5.1.02.01.01.0002	Belanja Bahan-Bahan Kimia	312.000,00	0,00	(312.000,00)	0,00		
7.01	7.01.0.00.0.00.07.0000	01.2.06.0003	5.1.02.01.01.0030	Belanja Alat/Bahan untuk Kegiatan Kantor-Perabot Kantor	4.810.000,00	3.500.000,00	(1.310.000,00)	72,77		
7.01	7.01.0.00.0.00.07.0000	01.2.06.0003	5.1.02.01.04	Belanja Aset Tetap yang Tidak Memenuhi Kriteria Kapitalisasi	1.367.000,00	1.300.000,00	(67.000,00)	95,10		
7.01	7.01.0.00.0.00.07.0000	01.2.06.0003	5.1.02.01.04.0123	Belanja Peralatan dan Mesin-Alat Kantor dan Rumah Tangga-Alat Rumah Tangga-Alat Rumah Tangga Lainnya [(),Home Use],	1.367.000,00	1.300.000,00	(67.000,00)	95,10		
7.01	7.01.0.00.0.00.07.0000	01.2.06.0005		PENYEDIAAN BARANG CETAKAN DAN PENGGANDAAN	18.188.500,00	10.864.000,00	(7.324.500,00)	59,73		
7.01	7.01.0.00.0.00.07.0000	01.2.06.0005	5.1	BELANJA OPERASI	18.188.500,00	10.864.000,00	(7.324.500,00)	59,73		
7.01	7.01.0.00.0.00.07.0000	01.2.06.0005	5.1.02	Belanja Barang dan Jasa	18.188.500,00	10.864.000,00	(7.324.500,00)	59,73		
7.01	7.01.0.00.0.00.07.0000	01.2.06.0005	5.1.02.01	Belanja Barang	18.188.500,00	10.864.000,00	(7.324.500,00)	59,73		
7.01	7.01.0.00.0.00.07.0000	01.2.06.0005	5.1.02.01.01	Belanja Barang Pakai Habis	18.188.500,00	10.864.000,00	(7.324.500,00)	59,73		
7.01	7.01.0.00.0.00.07.0000	01.2.06.0005	5.1.02.01.01.0026	Belanja Alat/Bahan untuk Kegiatan Kantor- Bahan Cetak	18.188.500,00	10.864.000,00	(7.324.500,00)	59,73		
7.01	7.01.0.00.0.00.07.0000	01.2.06.0006		PENYEDIAAN BAHAN BACAAN DAN PERATURAN PERUNDANG-UNDANGAN	6.000.000,00	0,00	(6.000.000,00)	0,00		
7.01	7.01.0.00.0.00.07.0000	01.2.06.0006	5.1	BELANJA OPERASI	6.000.000,00	0,00	(6.000.000,00)	0,00		
7.01	7.01.0.00.0.00.07.0000	01.2.06.0006	5.1.02	Belanja Barang dan Jasa	6.000.000,00	0,00	(6.000.000,00)	0,00		
7.01	7.01.0.00.0.00.07.0000	01.2.06.0006	5.1.02.02	Belanja Jasa	6.000.000,00	0,00	(6.000.000,00)	0,00		
7.01	7.01.0.00.0.00.07.0000	01.2.06.0006	5.1.02.02.01	Belanja Jasa Kantor	6.000.000,00	0,00	(6.000.000,00)	0,00		

Kode Rekening				Uraian	Anggaran	Realisasi	Bertambah (Berkurang)	%	Dasar Hukum	Keterangan
7.01	7.01.0.00.0.00.07.0000	01.2.06.0006	5.1.02.02.01.0062	Belanja Langganan Jurnal/Surat Kabar/Majalah	6.000.000,00	0,00	(6.000.000,00)	0,00		
7.01	7.01.0.00.0.00.07.0000	01.2.06.0009		PENYELENGGARAAN RAPAT KOORDINASI DAN KONSULTASI SKPD	65.937.400,00	34.002.000,00	(31.935.400,00)	51,57		
7.01	7.01.0.00.0.00.07.0000	01.2.06.0009	5.1	BELANJA OPERASI	65.937.400,00	34.002.000,00	(31.935.400,00)	51,57		
7.01	7.01.0.00.0.00.07.0000	01.2.06.0009	5.1.02	Belanja Barang dan Jasa	65.937.400,00	34.002.000,00	(31.935.400,00)	51,57		
7.01	7.01.0.00.0.00.07.0000	01.2.06.0009	5.1.02.01	Belanja Barang	31.998.400,00	19.540.000,00	(12.458.400,00)	61,07		
7.01	7.01.0.00.0.00.07.0000	01.2.06.0009	5.1.02.01.01	Belanja Barang Pakai Habis	31.998.400,00	19.540.000,00	(12.458.400,00)	61,07		
7.01	7.01.0.00.0.00.07.0000	01.2.06.0009	5.1.02.01.01.0045	Belanja Natura dan Pakan-Natura dan Pakan Lainnya	11.716.400,00	8.240.000,00	(3.476.400,00)	70,33		
7.01	7.01.0.00.0.00.07.0000	01.2.06.0009	5.1.02.01.01.0052	Belanja Makanan dan Minuman Rapat	15.482.000,00	11.300.000,00	(4.182.000,00)	72,99		
7.01	7.01.0.00.0.00.07.0000	01.2.06.0009	5.1.02.01.01.0058	Belanja Makanan dan Minuman Aktivitas Lapangan	4.800.000,00	0,00	(4.800.000,00)	0,00		
7.01	7.01.0.00.0.00.07.0000	01.2.06.0009	5.1.02.02	Belanja Jasa	5.600.000,00	0,00	(5.600.000,00)	0,00		
7.01	7.01.0.00.0.00.07.0000	01.2.06.0009	5.1.02.02.01	Belanja Jasa Kantor	5.600.000,00	0,00	(5.600.000,00)	0,00		
7.01	7.01.0.00.0.00.07.0000	01.2.06.0009	5.1.02.02.01.0008	Honorarium Tim Penyusunan Jurnal, Buletin, Majalah, Pengelola Teknologi Informasi dan Pengelola Website	5.600.000,00	0,00	(5.600.000,00)	0,00		
7.01	7.01.0.00.0.00.07.0000	01.2.06.0009	5.1.02.04	Belanja Perjalanan Dinas	28.339.000,00	14.462.000,00	(13.877.000,00)	51,03		
7.01	7.01.0.00.0.00.07.0000	01.2.06.0009	5.1.02.04.01	Belanja Perjalanan Dinas Dalam Negeri	28.339.000,00	14.462.000,00	(13.877.000,00)	51,03		
7.01	7.01.0.00.0.00.07.0000	01.2.06.0009	5.1.02.04.01.0001	Belanja Perjalanan Dinas Biasa	8.789.000,00	4.130.000,00	(4.659.000,00)	46,99		
7.01	7.01.0.00.0.00.07.0000	01.2.06.0009	5.1.02.04.01.0003	Belanja Perjalanan Dinas Dalam Kota	19.550.000,00	10.332.000,00	(9.218.000,00)	52,85		
7.01	**7.01.0.00.0.00.07.0000**	**1.2.08**		**PENYEDIAAN JASA PENUNJANG URUSAN PEMERINTAHAN DAERAH**	**201.619.870,00**	**176.703.240,00**	**(24.916.630,00)**	**87,64**		
7.01	7.01.0.00.0.00.07.0000	01.2.08.0002		PENYEDIAAN JASA KOMUNIKASI, SUMBER DAYA AIR DAN LISTRIK	43.869.870,00	26.813.240,00	(17.056.630,00)	61,12		
7.01	7.01.0.00.0.00.07.0000	01.2.08.0002	5.1	BELANJA OPERASI	43.869.870,00	26.813.240,00	(17.056.630,00)	61,12		
7.01	7.01.0.00.0.00.07.0000	01.2.08.0002	5.1.02	Belanja Barang dan Jasa	43.869.870,00	26.813.240,00	(17.056.630,00)	61,12		
7.01	7.01.0.00.0.00.07.0000	01.2.08.0002	5.1.02.02	Belanja Jasa	43.869.870,00	26.813.240,00	(17.056.630,00)	61,12		
7.01	7.01.0.00.0.00.07.0000	01.2.08.0002	5.1.02.02.01	Belanja Jasa Kantor	43.869.870,00	26.813.240,00	(17.056.630,00)	61,12		
7.01	7.01.0.00.0.00.07.0000	01.2.08.0002	5.1.02.02.01.0061	Belanja Tagihan Listrik	26.859.870,00	18.408.540,00	(8.451.330,00)	68,54		
7.01	7.01.0.00.0.00.07.0000	01.2.08.0002	5.1.02.02.01.0063	Belanja Kawat/Faksimili/Internet/TV Berlangganan	17.010.000,00	8.404.700,00	(8.605.300,00)	49,41		
7.01	7.01.0.00.0.00.07.0000	01.2.08.0004		PENYEDIAAN JASA PELAYANAN UMUM KANTOR	157.750.000,00	149.890.000,00	(7.860.000,00)	95,02		
7.01	7.01.0.00.0.00.07.0000	01.2.08.0004	5.1	BELANJA OPERASI	157.750.000,00	149.890.000,00	(7.860.000,00)	95,02		
7.01	7.01.0.00.0.00.07.0000	01.2.08.0004	5.1.02	Belanja Barang dan Jasa	157.750.000,00	149.890.000,00	(7.860.000,00)	95,02		
7.01	7.01.0.00.0.00.07.0000	01.2.08.0004	5.1.02.02	Belanja Jasa	157.750.000,00	149.890.000,00	(7.860.000,00)	95,02		
7.01	7.01.0.00.0.00.07.0000	01.2.08.0004	5.1.02.02.01	Belanja Jasa Kantor	157.750.000,00	149.890.000,00	(7.860.000,00)	95,02		
7.01	7.01.0.00.0.00.07.0000	01.2.08.0004	5.1.02.02.01.0026	Belanja Jasa Tenaga Administrasi	157.750.000,00	149.890.000,00	(7.860.000,00)	95,02		
7.01	**7.01.0.00.0.00.07.0000**	**1.2.09**		**PEMELIHARAAN BARANG MILIK DAERAH PENUNJANG URUSAN PEMERINTAHAN DAERAH**	**26.519.000,00**	**6.480.000,00**	**(20.039.000,00)**	**24,44**		
7.01	7.01.0.00.0.00.07.0000	01.2.09.0002		PENYEDIAAN JASA PEMELIHARAAN, BIAYA PEMELIHARAAN, PAJAK DAN PERIZINAN KENDARAAN DINAS OPERASIONAL ATAU LAPANGAN	21.159.000,00	3.080.000,00	(18.079.000,00)	14,56		
7.01	7.01.0.00.0.00.07.0000	01.2.09.0002	5.1	BELANJA OPERASI	21.159.000,00	3.080.000,00	(18.079.000,00)	14,56		
7.01	7.01.0.00.0.00.07.0000	01.2.09.0002	5.1.02	Belanja Barang dan Jasa	21.159.000,00	3.080.000,00	(18.079.000,00)	14,56		
7.01	7.01.0.00.0.00.07.0000	01.2.09.0002	5.1.02.01	Belanja Barang	17.159.000,00	3.080.000,00	(14.079.000,00)	17,95		
7.01	7.01.0.00.0.00.07.0000	01.2.09.0002	5.1.02.01.01	Belanja Barang Pakai Habis	17.159.000,00	3.080.000,00	(14.079.000,00)	17,95		
7.01	7.01.0.00.0.00.07.0000	01.2.09.0002	5.1.02.01.01.0004	Belanja Bahan-Bahan Bakar dan Pelumas	14.140.000,00	3.080.000,00	(11.060.000,00)	21,78		
7.01	7.01.0.00.0.00.07.0000	01.2.09.0002	5.1.02.01.01.0013	Belanja Suku Cadang-Suku Cadang Alat Angkutan	3.019.000,00	0,00	(3.019.000,00)	0,00		
7.01	7.01.0.00.0.00.07.0000	01.2.09.0002	5.1.02.02	Belanja Jasa	4.000.000,00	0,00	(4.000.000,00)	0,00		
7.01	7.01.0.00.0.00.07.0000	01.2.09.0002	5.1.02.02.01	Belanja Jasa Kantor	4.000.000,00	0,00	(4.000.000,00)	0,00		
7.01	7.01.0.00.0.00.07.0000	01.2.09.0002	5.1.02.02.01.0067	Belanja Pembayaran Pajak, Bea, dan Perizinan	4.000.000,00	0,00	(4.000.000,00)	0,00		
7.01	7.01.0.00.0.00.07.0000	01.2.09.0006		PEMELIHARAAN PERALATAN DAN MESIN LAINNYA	5.360.000,00	3.400.000,00	(1.960.000,00)	63,43		
7.01	7.01.0.00.0.00.07.0000	01.2.09.0006	5.1	BELANJA OPERASI	5.360.000,00	3.400.000,00	(1.960.000,00)	63,43		

Kode Rekening				Uraian	Anggaran	Realisasi	Bertambah (Berkurang)	%	Dasar Hukum	Keterangan
7.01	7.01.0.00.0.00.07.0000	01.2.09.0006	5.1.02	Belanja Barang dan Jasa	5.360.000,00	3.400.000,00	(1.960.000,00)	63,43		
7.01	7.01.0.00.0.00.07.0000	01.2.09.0006	5.1.02.03	Belanja Pemeliharaan	5.360.000,00	3.400.000,00	(1.960.000,00)	63,43		
7.01	7.01.0.00.0.00.07.0000	01.2.09.0006	5.1.02.03.02	Belanja Pemeliharaan Peralatan dan Mesin	5.360.000,00	3.400.000,00	(1.960.000,00)	63,43		
7.01	7.01.0.00.0.00.07.0000	01.2.09.0006	5.1.02.03.02.0121	Belanja Pemeliharaan Alat Kantor dan Rumah Tangga-Alat Rumah Tangga-Alat Pendingin	1.830.000,00	0,00	(1.830.000,00)	0,00		
7.01	7.01.0.00.0.00.07.0000	01.2.09.0006	5.1.02.03.02.0405	Belanja Pemeliharaan Komputer-Komputer Unit-Personal Computer	1.460.000,00	1.400.000,00	(60.000,00)	95,89		
7.01	7.01.0.00.0.00.07.0000	01.2.09.0006	5.1.02.03.02.0406	Belanja Pemeliharaan Komputer-Komputer Unit-Komputer Unit Lainnya	2.070.000,00	2.000.000,00	(70.000,00)	96,62		
7.01	**7.01.0.00.0.00.07.0000**	**02**		**PROGRAM PENYELENGGARAAN PEMERINTAHAN DAN PELAYANAN PUBLIK**	**442.422.000,00**	**336.954.000,00**	**(105.468.000,00)**	**76,16**		
7.01	**7.01.0.00.0.00.07.0000**	**2.2.04**		**PELAKSANAAN URUSAN PEMERINTAHAN YANG DILIMPAHKAN KEPADA CAMAT**	**442.422.000,00**	**336.954.000,00**	**(105.468.000,00)**	**76,16**		
7.01	7.01.0.00.0.00.07.0000	02.2.04.0003		PELAKSANAAN URUSAN PEMERINTAHAN YANG TERKAIT DENGAN KEWENANGAN LAIN YANG DILIMPAHKAN	442.422.000,00	336.954.000,00	(105.468.000,00)	76,16		
7.01	7.01.0.00.0.00.07.0000	02.2.04.0003	5.1	BELANJA OPERASI	442.422.000,00	336.954.000,00	(105.468.000,00)	76,16		
7.01	7.01.0.00.0.00.07.0000	02.2.04.0003	5.1.02	Belanja Barang dan Jasa	442.422.000,00	336.954.000,00	(105.468.000,00)	76,16		
7.01	7.01.0.00.0.00.07.0000	02.2.04.0003	5.1.02.01	Belanja Barang	95.481.000,00	50.574.000,00	(44.907.000,00)	52,97		
7.01	7.01.0.00.0.00.07.0000	02.2.04.0003	5.1.02.01.01	Belanja Barang Pakai Habis	95.481.000,00	50.574.000,00	(44.907.000,00)	52,97		
7.01	7.01.0.00.0.00.07.0000	02.2.04.0003	5.1.02.01.01.0001	Belanja Bahan-Bahan Bangunan dan Konstruksi	7.976.000,00	0,00	(7.976.000,00)	0,00		
7.01	7.01.0.00.0.00.07.0000	02.2.04.0003	5.1.02.01.01.0004	Belanja Bahan-Bahan Bakar dan Pelumas	10.005.000,00	0,00	(10.005.000,00)	0,00		
7.01	7.01.0.00.0.00.07.0000	02.2.04.0003	5.1.02.01.01.0005	Belanja Bahan-Bahan Baku	525.000,00	0,00	(525.000,00)	0,00		
7.01	7.01.0.00.0.00.07.0000	02.2.04.0003	5.1.02.01.01.0019	Belanja Suku Cadang-Suku Cadang Alat Pertanian	1.750.000,00	0,00	(1.750.000,00)	0,00		
7.01	7.01.0.00.0.00.07.0000	02.2.04.0003	5.1.02.01.01.0020	Belanja Suku Cadang-Suku Cadang Alat Bengkel	1.510.000,00	0,00	(1.510.000,00)	0,00		
7.01	7.01.0.00.0.00.07.0000	02.2.04.0003	5.1.02.01.01.0026	Belanja Alat/Bahan untuk Kegiatan Kantor- Bahan Cetak	2.244.000,00	600.000,00	(1.644.000,00)	26,74		
7.01	7.01.0.00.0.00.07.0000	02.2.04.0003	5.1.02.01.01.0031	Belanja Alat/Bahan untuk Kegiatan Kantor-Alat Listrik	1.042.000,00	0,00	(1.042.000,00)	0,00		
7.01	7.01.0.00.0.00.07.0000	02.2.04.0003	5.1.02.01.01.0032	Belanja Alat/Bahan untuk Kegiatan Kantor-Perlengkapan Dinas	9.612.000,00	4.250.000,00	(5.362.000,00)	44,22		
7.01	7.01.0.00.0.00.07.0000	02.2.04.0003	5.1.02.01.01.0034	Belanja Alat/Bahan untuk Kegiatan Kantor- Perlengkapan Pendukung Olahraga	7.740.000,00	0,00	(7.740.000,00)	0,00		
7.01	7.01.0.00.0.00.07.0000	02.2.04.0003	5.1.02.01.01.0035	Belanja Alat/Bahan untuk Kegiatan Kantor- Suvenir/Cendera Mata	4.900.000,00	4.000.000,00	(900.000,00)	81,63		
7.01	7.01.0.00.0.00.07.0000	02.2.04.0003	5.1.02.01.01.0036	Belanja Alat/Bahan untuk Kegiatan Kantor-Alat/Bahan untuk Kegiatan Kantor Lainnya	3.500.000,00	3.500.000,00	0,00	100,00		
7.01	7.01.0.00.0.00.07.0000	02.2.04.0003	5.1.02.01.01.0039	Belanja Persediaan untuk Dijual/Diserahkan-Persediaan untuk Dijual/Diserahkan kepada Masyarakat	17.451.000,00	16.750.000,00	(701.000,00)	95,98		
7.01	7.01.0.00.0.00.07.0000	02.2.04.0003	5.1.02.01.01.0045	Belanja Natura dan Pakan-Natura dan Pakan Lainnya	1.456.000,00	700.000,00	(756.000,00)	48,08		
7.01	7.01.0.00.0.00.07.0000	02.2.04.0003	5.1.02.01.01.0052	Belanja Makanan dan Minuman Rapat	6.350.000,00	6.350.000,00	0,00	100,00		
7.01	7.01.0.00.0.00.07.0000	02.2.04.0003	5.1.02.01.01.0058	Belanja Makanan dan Minuman Aktivitas Lapangan	19.420.000,00	14.424.000,00	(4.996.000,00)	74,27		
7.01	7.01.0.00.0.00.07.0000	02.2.04.0003	5.1.02.02	Belanja Jasa	325.891.000,00	265.330.000,00	(60.561.000,00)	81,42		
7.01	7.01.0.00.0.00.07.0000	02.2.04.0003	5.1.02.02.01	Belanja Jasa Kantor	273.678.000,00	254.030.000,00	(19.648.000,00)	92,82		
7.01	7.01.0.00.0.00.07.0000	02.2.04.0003	5.1.02.02.01.0003	Honorarium Narasumber atau Pembahas, Moderator, Pembawa Acara, dan Panitia	16.500.000,00	9.500.000,00	(7.000.000,00)	57,58		
7.01	7.01.0.00.0.00.07.0000	02.2.04.0003	5.1.02.02.01.0016	Belanja Jasa Tenaga Penanganan Prasarana dan Sarana Umum	5.148.000,00	0,00	(5.148.000,00)	0,00		
7.01	7.01.0.00.0.00.07.0000	02.2.04.0003	5.1.02.02.01.0028	Belanja Jasa Tenaga Pelayanan Umum	244.530.000,00	244.530.000,00	0,00	100,00		
7.01	7.01.0.00.0.00.07.0000	02.2.04.0003	5.1.02.02.01.0037	Belanja Jasa Juri Perlombaan/Pertandingan	7.500.000,00	0,00	(7.500.000,00)	0,00		
7.01	7.01.0.00.0.00.07.0000	02.2.04.0003	5.1.02.02.02	Belanja Iuran Jaminan/Asuransi	7.713.000,00	2.700.000,00	(5.013.000,00)	35,01		
7.01	7.01.0.00.0.00.07.0000	02.2.04.0003	5.1.02.02.02.0006	Belanja Iuran Jaminan Kecelakaan Kerja bagi Non ASN	4.188.000,00	1.200.000,00	(2.988.000,00)	28,65		

Kode Rekening				Uraian	Anggaran	Realisasi	Bertambah (Berkurang)	%	Dasar Hukum	Keterangan
7.01	7.01.0.00.0.00.07.0000	02.2.04.0003	5.1.02.02.02.0007	Belanja Iuran Jaminan Kematian bagi Non ASN	3.525.000,00	1.500.000,00	(2.025.000,00)	42,55		
7.01	7.01.0.00.0.00.07.0000	02.2.04.0003	5.1.02.02.04	Belanja Sewa Peralatan dan Mesin	44.500.000,00	8.600.000,00	(35.900.000,00)	19,33		
7.01	7.01.0.00.0.00.07.0000	02.2.04.0003	5.1.02.02.04.0036	Belanja Sewa Kendaraan Bermotor Penumpang	3.000.000,00	2.000.000,00	(1.000.000,00)	66,67		
7.01	7.01.0.00.0.00.07.0000	02.2.04.0003	5.1.02.02.04.0037	Belanja Sewa Kendaraan Bermotor Angkutan Barang	27.000.000,00	0,00	(27.000.000,00)	0,00		
7.01	7.01.0.00.0.00.07.0000	02.2.04.0003	5.1.02.02.04.0123	Belanja Sewa Alat Rumah Tangga Lainnya (Home Use)	14.500.000,00	6.600.000,00	(7.900.000,00)	45,52		
7.01	7.01.0.00.0.00.07.0000	02.2.04.0003	5.1.02.04	Belanja Perjalanan Dinas	6.650.000,00	6.650.000,00	0,00	100,00		
7.01	7.01.0.00.0.00.07.0000	02.2.04.0003	5.1.02.04.01	Belanja Perjalanan Dinas Dalam Negeri	6.650.000,00	6.650.000,00	0,00	100,00		
7.01	7.01.0.00.0.00.07.0000	02.2.04.0003	5.1.02.04.01.0004	Belanja Perjalanan Dinas Paket Meeting Dalam Kota	6.650.000,00	6.650.000,00	0,00	100,00		
7.01	7.01.0.00.0.00.07.0000	02.2.04.0003	5.1.02.05	Belanja Uang dan/atau Jasa untuk Diberikan kepada Pihak Ketiga/Pihak Lain/Masyarakat	14.400.000,00	14.400.000,00	0,00	100,00		
7.01	7.01.0.00.0.00.07.0000	02.2.04.0003	5.1.02.05.01	Belanja Uang yang Diberikan kepada Pihak Ketiga/Pihak Lain/Masyarakat	14.400.000,00	14.400.000,00	0,00	100,00		
7.01	7.01.0.00.0.00.07.0000	02.2.04.0003	5.1.02.05.01.0001	Belanja Hadiah yang Bersifat Perlombaan	14.400.000,00	14.400.000,00	0,00	100,00		
7.01	**7.01.0.00.0.00.07.0000**	**03**		**PROGRAM PEMBERDAYAAN MASYARAKAT DESA DAN KELURAHAN**	**284.978.500,00**	**267.058.021,00**	**(17.920.479,00)**	**93,71**		
7.01	**7.01.0.00.0.00.07.0000**	**3.2.02**		**KEGIATAN PEMBERDAYAAN KELURAHAN**	**284.978.500,00**	**267.058.021,00**	**(17.920.479,00)**	**93,71**		
7.01	7.01.0.00.0.00.07.0000	03.2.02.0002		PEMBANGUNAN SARANA DAN PRASARANA KELURAHAN	154.986.000,00	153.670.012,00	(1.315.988,00)	99,15		
7.01	7.01.0.00.0.00.07.0000	03.2.02.0002	5.1	BELANJA OPERASI	154.986.000,00	153.670.012,00	(1.315.988,00)	99,15		
7.01	7.01.0.00.0.00.07.0000	03.2.02.0002	5.1.02	Belanja Barang dan Jasa	187.000,00	0,00	(187.000,00)	0,00		
7.01	7.01.0.00.0.00.07.0000	03.2.02.0002	5.1.02.01	Belanja Barang	187.000,00	0,00	(187.000,00)	0,00		
7.01	7.01.0.00.0.00.07.0000	03.2.02.0002	5.1.02.01.01	Belanja Barang Pakai Habis	187.000,00	0,00	(187.000,00)	0,00		
7.01	7.01.0.00.0.00.07.0000	03.2.02.0002	5.1.02.01.01.0026	Belanja Alat/Bahan untuk Kegiatan Kantor- Bahan Cetak	187.000,00	0,00	(187.000,00)	0,00		
7.01	7.01.0.00.0.00.07.0000	03.2.02.0002	5.1.05	Belanja Hibah	154.799.000,00	153.670.012,00	(1.128.988,00)	99,27		
7.01	7.01.0.00.0.00.07.0000	03.2.02.0002	5.1.05.05	Belanja Hibah kepada Badan, Lembaga, Organisasi Kemasyarakatan yang Berbadan Hukum Indonesia	154.799.000,00	153.670.012,00	(1.128.988,00)	99,27		
7.01	7.01.0.00.0.00.07.0000	03.2.02.0002	5.1.05.05.03	Belanja Hibah kepada Badan dan Lembaga Nirlaba, Sukarela Bersifat Sosial Kemasyarakatan	154.799.000,00	153.670.012,00	(1.128.988,00)	99,27		
7.01	7.01.0.00.0.00.07.0000	03.2.02.0002	5.1.05.05.03.0002	Belanja Hibah Barang kepada Badan dan Lembaga Nirlaba, Sukarela Bersifat Sosial Kemasyarakatan	154.799.000,00	153.670.012,00	(1.128.988,00)	99,27		
7.01	7.01.0.00.0.00.07.0000	03.2.02.0003		PEMBERDAYAAN MASYARAKAT DI KELURAHAN	129.992.500,00	113.388.009,00	(16.604.491,00)	87,23		
7.01	7.01.0.00.0.00.07.0000	03.2.02.0003	5.1	BELANJA OPERASI	129.992.500,00	113.388.009,00	(16.604.491,00)	87,23		
7.01	7.01.0.00.0.00.07.0000	03.2.02.0003	5.1.02	Belanja Barang dan Jasa	129.992.500,00	113.388.009,00	(16.604.491,00)	87,23		
7.01	7.01.0.00.0.00.07.0000	03.2.02.0003	5.1.02.01	Belanja Barang	52.012.500,00	42.848.009,00	(9.164.491,00)	82,38		
7.01	7.01.0.00.0.00.07.0000	03.2.02.0003	5.1.02.01.01	Belanja Barang Pakai Habis	52.012.500,00	42.848.009,00	(9.164.491,00)	82,38		
7.01	7.01.0.00.0.00.07.0000	03.2.02.0003	5.1.02.01.01.0026	Belanja Alat/Bahan untuk Kegiatan Kantor- Bahan Cetak	1.280.000,00	980.000,00	(300.000,00)	76,56		
7.01	7.01.0.00.0.00.07.0000	03.2.02.0003	5.1.02.01.01.0032	Belanja Alat/Bahan untuk Kegiatan Kantor-Perlengkapan Dinas	12.598.500,00	12.025.009,00	(573.491,00)	95,45		
7.01	7.01.0.00.0.00.07.0000	03.2.02.0003	5.1.02.01.01.0036	Belanja Alat/Bahan untuk Kegiatan Kantor-Alat/Bahan untuk Kegiatan Kantor Lainnya	18.600.000,00	18.197.000,00	(403.000,00)	97,83		
7.01	7.01.0.00.0.00.07.0000	03.2.02.0003	5.1.02.01.01.0052	Belanja Makanan dan Minuman Rapat	17.534.000,00	9.646.000,00	(7.888.000,00)	55,01		
7.01	7.01.0.00.0.00.07.0000	03.2.02.0003	5.1.02.01.01.0058	Belanja Makanan dan Minuman Aktivitas Lapangan	2.000.000,00	2.000.000,00	0,00	100,00		
7.01	7.01.0.00.0.00.07.0000	03.2.02.0003	5.1.02.02	Belanja Jasa	15.100.000,00	15.100.000,00	0,00	100,00		
7.01	7.01.0.00.0.00.07.0000	03.2.02.0003	5.1.02.02.01	Belanja Jasa Kantor	15.100.000,00	15.100.000,00	0,00	100,00		
7.01	7.01.0.00.0.00.07.0000	03.2.02.0003	5.1.02.02.01.0003	Honorarium Narasumber atau Pembahas, Moderator, Pembawa Acara, dan Panitia	15.100.000,00	15.100.000,00	0,00	100,00		
7.01	7.01.0.00.0.00.07.0000	03.2.02.0003	5.1.02.04	Belanja Perjalanan Dinas	14.880.000,00	7.440.000,00	(7.440.000,00)	50,00		
7.01	7.01.0.00.0.00.07.0000	03.2.02.0003	5.1.02.04.01	Belanja Perjalanan Dinas Dalam Negeri	14.880.000,00	7.440.000,00	(7.440.000,00)	50,00		
7.01	7.01.0.00.0.00.07.0000	03.2.02.0003	5.1.02.04.01.0003	Belanja Perjalanan Dinas Dalam Kota	14.880.000,00	7.440.000,00	(7.440.000,00)	50,00		

Kode Rekening				Uraian	Anggaran	Realisasi	Bertambah (Berkurang)	%	Dasar Hukum	Keterangan
7.01	7.01.0.00.0.00.07.0000	03.2.02.0003	5.1.02.05	Belanja Uang dan/atau Jasa untuk Diberikan kepada Pihak Ketiga/Pihak Lain/Masyarakat	48.000.000,00	48.000.000,00	0,00	100,00		
7.01	7.01.0.00.0.00.07.0000	03.2.02.0003	5.1.02.05.01	Belanja Uang yang Diberikan kepada Pihak Ketiga/Pihak Lain/Masyarakat	48.000.000,00	48.000.000,00	0,00	100,00		
7.01	7.01.0.00.0.00.07.0000	03.2.02.0003	5.1.02.05.01.0008	Belanja Uang yang Diberikan kepada RT atau dengan Sebutan Lain	24.000.000,00	24.000.000,00	0,00	100,00		
7.01	7.01.0.00.0.00.07.0000	03.2.02.0003	5.1.02.05.01.0009	Belanja Uang yang Diberikan kepada RW atau dengan Sebutan Lain	9.000.000,00	9.000.000,00	0,00	100,00		
7.01	7.01.0.00.0.00.07.0000	03.2.02.0003	5.1.02.05.01.0011	Belanja Uang yang Diberikan kepada Lembaga Pemberdayaan Masyarakat	3.000.000,00	3.000.000,00	0,00	100,00		
7.01	7.01.0.00.0.00.07.0000	03.2.02.0003	5.1.02.05.01.0012	Belanja Uang yang Diberikan kepada Posyandu	12.000.000,00	12.000.000,00	0,00	100,00		
				JUMLAH BELANJA	**3.701.357.255,60**	**3.390.945.577,00**	**(310.411.678,60)**	**91,61**		
				SURPLUS DEFISIT	**(3.701.357.255,60)**	**(3.390.945.577,00)**	**310.411.678,60**	**91,61**		

Lampiran I.1 : Peraturan Bupati Karimun
Nomor : 16 Tahun 2026
Tanggal : 21 Agustus 2026

PEMERINTAH KABUPATEN KARIMUN
PENJABARAN LAPORAN REALISASI ANGGARAN
TAHUN ANGGARAN 2025

Organisasi : KECAMATAN BELAT

Kode Rekening				Uraian	Anggaran	Realisasi	Bertambah (Berkurang)	%	Dasar Hukum	Keterangan
	7.01.0.00.0.00.08.0000		5	**BELANJA DAERAH**	**1.717.523.989,36**	**1.410.136.124,00**	**(307.387.865,36)**	**82,10**		
7.01	7.01.0.00.0.00.08.0000	01		**PROGRAM PENUNJANG URUSAN PEMERINTAHAN DAERAH KABUPATEN/KOTA**	**1.541.375.989,36**	**1.283.220.124,00**	**(258.155.865,36)**	**83,25**		
7.01	7.01.0.00.0.00.08.0000	1.2.01		**PERENCANAAN, PENGANGGARAN, DAN EVALUASI KINERJA PERANGKAT DAERAH**	**16.207.300,00**	**13.803.000,00**	**(2.404.300,00)**	**85,17**		
7.01	7.01.0.00.0.00.08.0000	01.2.01.0001		PENYUSUNAN DOKUMEN PERENCANAAN PERANGKAT DAERAH	6.562.500,00	5.200.000,00	(1.362.500,00)	79,24		
7.01	7.01.0.00.0.00.08.0000	01.2.01.0001	5.1	BELANJA OPERASI	6.562.500,00	5.200.000,00	(1.362.500,00)	79,24		
7.01	7.01.0.00.0.00.08.0000	01.2.01.0001	5.1.02	Belanja Barang dan Jasa	6.562.500,00	5.200.000,00	(1.362.500,00)	79,24		
7.01	7.01.0.00.0.00.08.0000	01.2.01.0001	5.1.02.01	Belanja Barang	3.137.500,00	1.926.000,00	(1.211.500,00)	61,39		
7.01	7.01.0.00.0.00.08.0000	01.2.01.0001	5.1.02.01.01	Belanja Barang Pakai Habis	3.137.500,00	1.926.000,00	(1.211.500,00)	61,39		
7.01	7.01.0.00.0.00.08.0000	01.2.01.0001	5.1.02.01.01.0024	Belanja Alat/Bahan untuk Kegiatan Kantor-Alat Tulis Kantor	558.000,00	58.500,00	(499.500,00)	10,48		
7.01	7.01.0.00.0.00.08.0000	01.2.01.0001	5.1.02.01.01.0025	Belanja Alat/Bahan untuk Kegiatan Kantor- Kertas dan Cover	393.000,00	301.000,00	(92.000,00)	76,59		
7.01	7.01.0.00.0.00.08.0000	01.2.01.0001	5.1.02.01.01.0026	Belanja Alat/Bahan untuk Kegiatan Kantor- Bahan Cetak	674.500,00	558.500,00	(116.000,00)	82,80		
7.01	7.01.0.00.0.00.08.0000	01.2.01.0001	5.1.02.01.01.0029	Belanja Alat/Bahan untuk Kegiatan Kantor-Bahan Komputer	512.000,00	508.000,00	(4.000,00)	99,22		
7.01	7.01.0.00.0.00.08.0000	01.2.01.0001	5.1.02.01.01.0052	Belanja Makanan dan Minuman Rapat	1.000.000,00	500.000,00	(500.000,00)	50,00		
7.01	7.01.0.00.0.00.08.0000	01.2.01.0001	5.1.02.04	Belanja Perjalanan Dinas	3.425.000,00	3.274.000,00	(151.000,00)	95,59		
7.01	7.01.0.00.0.00.08.0000	01.2.01.0001	5.1.02.04.01	Belanja Perjalanan Dinas Dalam Negeri	3.425.000,00	3.274.000,00	(151.000,00)	95,59		
7.01	7.01.0.00.0.00.08.0000	01.2.01.0001	5.1.02.04.01.0003	Belanja Perjalanan Dinas Dalam Kota	3.425.000,00	3.274.000,00	(151.000,00)	95,59		
7.01	7.01.0.00.0.00.08.0000	01.2.01.0006		KOORDINASI DAN PENYUSUNAN LAPORAN CAPAIAN KINERJA DAN IKHTISAR REALISASI KINERJA SKPD	5.913.000,00	5.273.200,00	(639.800,00)	89,18		
7.01	7.01.0.00.0.00.08.0000	01.2.01.0006	5.1	BELANJA OPERASI	5.913.000,00	5.273.200,00	(639.800,00)	89,18		
7.01	7.01.0.00.0.00.08.0000	01.2.01.0006	5.1.02	Belanja Barang dan Jasa	5.913.000,00	5.273.200,00	(639.800,00)	89,18		
7.01	7.01.0.00.0.00.08.0000	01.2.01.0006	5.1.02.01	Belanja Barang	963.000,00	729.200,00	(233.800,00)	75,72		
7.01	7.01.0.00.0.00.08.0000	01.2.01.0006	5.1.02.01.01	Belanja Barang Pakai Habis	963.000,00	729.200,00	(233.800,00)	75,72		
7.01	7.01.0.00.0.00.08.0000	01.2.01.0006	5.1.02.01.01.0024	Belanja Alat/Bahan untuk Kegiatan Kantor-Alat Tulis Kantor	229.000,00	200.000,00	(29.000,00)	87,34		
7.01	7.01.0.00.0.00.08.0000	01.2.01.0006	5.1.02.01.01.0025	Belanja Alat/Bahan untuk Kegiatan Kantor- Kertas dan Cover	332.000,00	324.000,00	(8.000,00)	97,59		
7.01	7.01.0.00.0.00.08.0000	01.2.01.0006	5.1.02.01.01.0026	Belanja Alat/Bahan untuk Kegiatan Kantor- Bahan Cetak	402.000,00	205.200,00	(196.800,00)	51,04		
7.01	7.01.0.00.0.00.08.0000	01.2.01.0006	5.1.02.04	Belanja Perjalanan Dinas	4.950.000,00	4.544.000,00	(406.000,00)	91,80		
7.01	7.01.0.00.0.00.08.0000	01.2.01.0006	5.1.02.04.01	Belanja Perjalanan Dinas Dalam Negeri	4.950.000,00	4.544.000,00	(406.000,00)	91,80		
7.01	7.01.0.00.0.00.08.0000	01.2.01.0006	5.1.02.04.01.0003	Belanja Perjalanan Dinas Dalam Kota	4.950.000,00	4.544.000,00	(406.000,00)	91,80		
7.01	7.01.0.00.0.00.08.0000	01.2.01.0007		EVALUASI KINERJA PERANGKAT DAERAH	3.731.800,00	3.329.800,00	(402.000,00)	89,23		
7.01	7.01.0.00.0.00.08.0000	01.2.01.0007	5.1	BELANJA OPERASI	3.731.800,00	3.329.800,00	(402.000,00)	89,23		
7.01	7.01.0.00.0.00.08.0000	01.2.01.0007	5.1.02	Belanja Barang dan Jasa	3.731.800,00	3.329.800,00	(402.000,00)	89,23		
7.01	7.01.0.00.0.00.08.0000	01.2.01.0007	5.1.02.01	Belanja Barang	981.800,00	979.800,00	(2.000,00)	99,80		
7.01	7.01.0.00.0.00.08.0000	01.2.01.0007	5.1.02.01.01	Belanja Barang Pakai Habis	981.800,00	979.800,00	(2.000,00)	99,80		
7.01	7.01.0.00.0.00.08.0000	01.2.01.0007	5.1.02.01.01.0024	Belanja Alat/Bahan untuk Kegiatan Kantor-Alat Tulis Kantor	281.000,00	280.800,00	(200,00)	99,93		
7.01	7.01.0.00.0.00.08.0000	01.2.01.0007	5.1.02.01.01.0025	Belanja Alat/Bahan untuk Kegiatan Kantor- Kertas dan Cover	444.800,00	443.000,00	(1.800,00)	99,60		
7.01	7.01.0.00.0.00.08.0000	01.2.01.0007	5.1.02.01.01.0029	Belanja Alat/Bahan untuk Kegiatan Kantor-Bahan Komputer	256.000,00	256.000,00	0,00	100,00		

Kode Rekening				Uraian	Anggaran	Realisasi	Bertambah (Berkurang)	%	Dasar Hukum	Keterangan
7.01	7.01.0.00.0.00.08.0000	01.2.01.0007	5.1.02.04	Belanja Perjalanan Dinas	2.750.000,00	2.350.000,00	(400.000,00)	85,45		
7.01	7.01.0.00.0.00.08.0000	01.2.01.0007	5.1.02.04.01	Belanja Perjalanan Dinas Dalam Negeri	2.750.000,00	2.350.000,00	(400.000,00)	85,45		
7.01	7.01.0.00.0.00.08.0000	01.2.01.0007	5.1.02.04.01.0003	Belanja Perjalanan Dinas Dalam Kota	2.750.000,00	2.350.000,00	(400.000,00)	85,45		
7.01	**7.01.0.00.0.00.08.0000**	**1.2.02**		**ADMINISTRASI KEUANGAN PERANGKAT DAERAH**	**1.291.892.257,36**	**1.091.623.492,00**	**(200.268.765,36)**	**84,50**		
7.01	7.01.0.00.0.00.08.0000	01.2.02.0001		PENYEDIAAN GAJI DAN TUNJANGAN ASN	1.291.892.257,36	1.091.623.492,00	(200.268.765,36)	84,50		
7.01	7.01.0.00.0.00.08.0000	01.2.02.0001	5.1	BELANJA OPERASI	1.291.892.257,36	1.091.623.492,00	(200.268.765,36)	84,50		
7.01	7.01.0.00.0.00.08.0000	01.2.02.0001	5.1.01	Belanja Pegawai	1.291.892.257,36	1.091.623.492,00	(200.268.765,36)	84,50		
7.01	7.01.0.00.0.00.08.0000	01.2.02.0001	5.1.01.01	Belanja Gaji dan Tunjangan ASN	889.731.156,36	781.534.320,00	(108.196.836,36)	87,84		
7.01	7.01.0.00.0.00.08.0000	01.2.02.0001	5.1.01.01.01	Belanja Gaji Pokok ASN	667.712.694,02	594.619.255,00	(73.093.439,02)	89,05		
7.01	7.01.0.00.0.00.08.0000	01.2.02.0001	5.1.01.01.01.0001	Belanja Gaji Pokok PNS	552.183.694,00	493.112.800,00	(59.070.894,00)	89,30		
7.01	7.01.0.00.0.00.08.0000	01.2.02.0001	5.1.01.01.01.0002	Belanja Gaji Pokok PPPK	115.529.000,02	101.506.455,00	(14.022.545,02)	87,86		
7.01	7.01.0.00.0.00.08.0000	01.2.02.0001	5.1.01.01.02	Belanja Tunjangan Keluarga ASN	56.761.397,94	49.609.266,00	(7.152.131,94)	87,40		
7.01	7.01.0.00.0.00.08.0000	01.2.02.0001	5.1.01.01.02.0001	Belanja Tunjangan Keluarga PNS	47.519.078,00	41.488.752,00	(6.030.326,00)	87,31		
7.01	7.01.0.00.0.00.08.0000	01.2.02.0001	5.1.01.01.02.0002	Belanja Tunjangan Keluarga PPPK	9.242.319,94	8.120.514,00	(1.121.805,94)	87,86		
7.01	7.01.0.00.0.00.08.0000	01.2.02.0001	5.1.01.01.03	Belanja Tunjangan Jabatan ASN	49.809.999,96	38.080.000,00	(11.729.999,96)	76,45		
7.01	7.01.0.00.0.00.08.0000	01.2.02.0001	5.1.01.01.03.0001	Belanja Tunjangan Jabatan PNS	49.809.999,96	38.080.000,00	(11.729.999,96)	76,45		
7.01	7.01.0.00.0.00.08.0000	01.2.02.0001	5.1.01.01.05	Belanja Tunjangan Fungsional Umum ASN	21.130.999,96	19.945.000,00	(1.185.999,96)	94,39		
7.01	7.01.0.00.0.00.08.0000	01.2.02.0001	5.1.01.01.05.0001	Belanja Tunjangan Fungsional Umum PNS	12.850.999,98	12.670.000,00	(180.999,98)	98,59		
7.01	7.01.0.00.0.00.08.0000	01.2.02.0001	5.1.01.01.05.0002	Belanja Tunjangan Fungsional Umum PPPK	8.279.999,98	7.275.000,00	(1.004.999,98)	87,86		
7.01	7.01.0.00.0.00.08.0000	01.2.02.0001	5.1.01.01.06	Belanja Tunjangan Beras ASN	39.048.863,88	36.143.615,00	(2.905.248,88)	92,56		
7.01	7.01.0.00.0.00.08.0000	01.2.02.0001	5.1.01.01.06.0001	Belanja Tunjangan Beras PNS	30.387.431,94	28.533.480,00	(1.853.951,94)	93,90		
7.01	7.01.0.00.0.00.08.0000	01.2.02.0001	5.1.01.01.06.0002	Belanja Tunjangan Beras PPPK	8.661.431,94	7.610.135,00	(1.051.296,94)	87,86		
7.01	7.01.0.00.0.00.08.0000	01.2.02.0001	5.1.01.01.07	Belanja Tunjangan PPh/Tunjangan Khusus ASN	4.156.538,00	2.901.880,00	(1.254.658,00)	69,81		
7.01	7.01.0.00.0.00.08.0000	01.2.02.0001	5.1.01.01.07.0001	Belanja Tunjangan PPh/Tunjangan Khusus PNS	4.156.538,00	2.901.880,00	(1.254.658,00)	69,81		
7.01	7.01.0.00.0.00.08.0000	01.2.02.0001	5.1.01.01.08	Belanja Pembulatan Gaji ASN	12.550,16	11.538,00	(1.012,16)	91,94		
7.01	7.01.0.00.0.00.08.0000	01.2.02.0001	5.1.01.01.08.0001	Belanja Pembulatan Gaji PNS	9.228,94	8.274,00	(954,94)	89,65		
7.01	7.01.0.00.0.00.08.0000	01.2.02.0001	5.1.01.01.08.0002	Belanja Pembulatan Gaji PPPK	3.321,22	3.264,00	(57,22)	98,28		
7.01	7.01.0.00.0.00.08.0000	01.2.02.0001	5.1.01.01.09	Belanja Iuran Jaminan Kesehatan ASN	45.488.999,50	35.194.459,00	(10.294.540,50)	77,37		
7.01	7.01.0.00.0.00.08.0000	01.2.02.0001	5.1.01.01.09.0001	Belanja Iuran Jaminan Kesehatan PNS	40.759.901,00	30.566.595,00	(10.193.306,00)	74,99		
7.01	7.01.0.00.0.00.08.0000	01.2.02.0001	5.1.01.01.09.0002	Belanja Iuran Jaminan Kesehatan PPPK	4.729.098,50	4.627.864,00	(101.234,50)	97,86		
7.01	7.01.0.00.0.00.08.0000	01.2.02.0001	5.1.01.01.10	Belanja Iuran Jaminan Kecelakaan Kerja ASN	1.402.277,14	1.257.328,00	(144.949,14)	89,66		
7.01	7.01.0.00.0.00.08.0000	01.2.02.0001	5.1.01.01.10.0001	Belanja Iuran Jaminan Kecelakaan Kerja PNS	1.155.882,60	1.016.208,00	(139.674,60)	87,92		
7.01	7.01.0.00.0.00.08.0000	01.2.02.0001	5.1.01.01.10.0002	Belanja Iuran Jaminan Kecelakaan Kerja PPPK	246.394,54	241.120,00	(5.274,54)	97,86		
7.01	7.01.0.00.0.00.08.0000	01.2.02.0001	5.1.01.01.11	Belanja Iuran Jaminan Kematian ASN	4.206.835,80	3.771.979,00	(434.856,80)	89,66		
7.01	7.01.0.00.0.00.08.0000	01.2.02.0001	5.1.01.01.11.0001	Belanja Iuran Jaminan Kematian PNS	3.467.693,20	3.048.659,00	(419.034,20)	87,92		
7.01	7.01.0.00.0.00.08.0000	01.2.02.0001	5.1.01.01.11.0002	Belanja Iuran Jaminan Kematian PPPK	739.142,60	723.320,00	(15.822,60)	97,86		
7.01	7.01.0.00.0.00.08.0000	01.2.02.0001	5.1.01.02	Belanja Tambahan Penghasilan ASN	402.161.101,00	310.089.172,00	(92.071.929,00)	77,11		
7.01	7.01.0.00.0.00.08.0000	01.2.02.0001	5.1.01.02.01	Tambahan Penghasilan berdasarkan Beban Kerja ASN	167.184.080,00	155.360.019,00	(11.824.061,00)	92,93		
7.01	7.01.0.00.0.00.08.0000	01.2.02.0001	5.1.01.02.01.0001	Tambahan Penghasilan berdasarkan Beban Kerja PNS	167.184.080,00	155.360.019,00	(11.824.061,00)	92,93		
7.01	7.01.0.00.0.00.08.0000	01.2.02.0001	5.1.01.02.03	Tambahan Penghasilan berdasarkan Kondisi Kerja ASN	75.175.307,00	40.268.065,00	(34.907.242,00)	53,57		
7.01	7.01.0.00.0.00.08.0000	01.2.02.0001	5.1.01.02.03.0001	Tambahan Penghasilan berdasarkan Kondisi Kerja PNS	75.175.307,00	40.268.065,00	(34.907.242,00)	53,57		
7.01	7.01.0.00.0.00.08.0000	01.2.02.0001	5.1.01.02.05	Tambahan Penghasilan berdasarkan Prestasi Kerja ASN	159.801.714,00	114.461.088,00	(45.340.626,00)	71,63		
7.01	7.01.0.00.0.00.08.0000	01.2.02.0001	5.1.01.02.05.0001	Tambahan Penghasilan berdasarkan Prestasi Kerja PNS	159.801.714,00	114.461.088,00	(45.340.626,00)	71,63		
7.01	**7.01.0.00.0.00.08.0000**	**1.2.06**		**ADMINISTRASI UMUM PERANGKAT DAERAH**	**115.308.800,00**	**68.381.000,00**	**(46.927.800,00)**	**59,30**		
7.01	7.01.0.00.0.00.08.0000	01.2.06.0001		PENYEDIAAN KOMPONEN INSTALASI LISTRIK/PENERANGAN BANGUNAN KANTOR	1.061.000,00	0,00	(1.061.000,00)	0,00		
7.01	7.01.0.00.0.00.08.0000	01.2.06.0001	5.1	BELANJA OPERASI	1.061.000,00	0,00	(1.061.000,00)	0,00		

Kode Rekening				Uraian	Anggaran	Realisasi	Bertambah (Berkurang)	%	Dasar Hukum	Keterangan
7.01	7.01.0.00.0.00.08.0000	01.2.06.0001	5.1.02	Belanja Barang dan Jasa	1.061.000,00	0,00	(1.061.000,00)	0,00		
7.01	7.01.0.00.0.00.08.0000	01.2.06.0001	5.1.02.01	Belanja Barang	1.061.000,00	0,00	(1.061.000,00)	0,00		
7.01	7.01.0.00.0.00.08.0000	01.2.06.0001	5.1.02.01.01	Belanja Barang Pakai Habis	1.061.000,00	0,00	(1.061.000,00)	0,00		
7.01	7.01.0.00.0.00.08.0000	01.2.06.0001	5.1.02.01.01.0031	Belanja Alat/Bahan untuk Kegiatan Kantor-Alat Listrik	1.061.000,00	0,00	(1.061.000,00)	0,00		
7.01	7.01.0.00.0.00.08.0000	01.2.06.0002		PENYEDIAAN PERALATAN DAN PERLENGKAPAN KANTOR	17.335.000,00	17.190.000,00	(145.000,00)	99,16		
7.01	7.01.0.00.0.00.08.0000	01.2.06.0002	5.1	BELANJA OPERASI	17.335.000,00	17.190.000,00	(145.000,00)	99,16		
7.01	7.01.0.00.0.00.08.0000	01.2.06.0002	5.1.02	Belanja Barang dan Jasa	17.335.000,00	17.190.000,00	(145.000,00)	99,16		
7.01	7.01.0.00.0.00.08.0000	01.2.06.0002	5.1.02.01	Belanja Barang	17.335.000,00	17.190.000,00	(145.000,00)	99,16		
7.01	7.01.0.00.0.00.08.0000	01.2.06.0002	5.1.02.01.01	Belanja Barang Pakai Habis	17.335.000,00	17.190.000,00	(145.000,00)	99,16		
7.01	7.01.0.00.0.00.08.0000	01.2.06.0002	5.1.02.01.01.0024	Belanja Alat/Bahan untuk Kegiatan Kantor-Alat Tulis Kantor	9.309.400,00	9.250.000,00	(59.400,00)	99,36		
7.01	7.01.0.00.0.00.08.0000	01.2.06.0002	5.1.02.01.01.0025	Belanja Alat/Bahan untuk Kegiatan Kantor- Kertas dan Cover	3.055.600,00	3.055.000,00	(600,00)	99,98		
7.01	7.01.0.00.0.00.08.0000	01.2.06.0002	5.1.02.01.01.0027	Belanja Alat/Bahan untuk Kegiatan Kantor-Benda Pos	780.000,00	780.000,00	0,00	100,00		
7.01	7.01.0.00.0.00.08.0000	01.2.06.0002	5.1.02.01.01.0029	Belanja Alat/Bahan untuk Kegiatan Kantor-Bahan Komputer	4.190.000,00	4.105.000,00	(85.000,00)	97,97		
7.01	7.01.0.00.0.00.08.0000	01.2.06.0003		PENYEDIAAN PERALATAN RUMAH TANGGA	17.627.000,00	13.198.000,00	(4.429.000,00)	74,87		
7.01	7.01.0.00.0.00.08.0000	01.2.06.0003	5.1	BELANJA OPERASI	17.627.000,00	13.198.000,00	(4.429.000,00)	74,87		
7.01	7.01.0.00.0.00.08.0000	01.2.06.0003	5.1.02	Belanja Barang dan Jasa	17.627.000,00	13.198.000,00	(4.429.000,00)	74,87		
7.01	7.01.0.00.0.00.08.0000	01.2.06.0003	5.1.02.01	Belanja Barang	17.627.000,00	13.198.000,00	(4.429.000,00)	74,87		
7.01	7.01.0.00.0.00.08.0000	01.2.06.0003	5.1.02.01.01	Belanja Barang Pakai Habis	17.627.000,00	13.198.000,00	(4.429.000,00)	74,87		
7.01	7.01.0.00.0.00.08.0000	01.2.06.0003	5.1.02.01.01.0002	Belanja Bahan-Bahan Kimia	982.000,00	980.000,00	(2.000,00)	99,80		
7.01	7.01.0.00.0.00.08.0000	01.2.06.0003	5.1.02.01.01.0010	Belanja Bahan-Isi Tabung Gas	1.440.000,00	1.350.000,00	(90.000,00)	93,75		
7.01	7.01.0.00.0.00.08.0000	01.2.06.0003	5.1.02.01.01.0030	Belanja Alat/Bahan untuk Kegiatan Kantor-Perabot Kantor	15.205.000,00	10.868.000,00	(4.337.000,00)	71,48		
7.01	7.01.0.00.0.00.08.0000	01.2.06.0005		PENYEDIAAN BARANG CETAKAN DAN PENGGANDAAN	4.358.800,00	223.000,00	(4.135.800,00)	5,12		
7.01	7.01.0.00.0.00.08.0000	01.2.06.0005	5.1	BELANJA OPERASI	4.358.800,00	223.000,00	(4.135.800,00)	5,12		
7.01	7.01.0.00.0.00.08.0000	01.2.06.0005	5.1.02	Belanja Barang dan Jasa	4.358.800,00	223.000,00	(4.135.800,00)	5,12		
7.01	7.01.0.00.0.00.08.0000	01.2.06.0005	5.1.02.01	Belanja Barang	4.358.800,00	223.000,00	(4.135.800,00)	5,12		
7.01	7.01.0.00.0.00.08.0000	01.2.06.0005	5.1.02.01.01	Belanja Barang Pakai Habis	4.358.800,00	223.000,00	(4.135.800,00)	5,12		
7.01	7.01.0.00.0.00.08.0000	01.2.06.0005	5.1.02.01.01.0026	Belanja Alat/Bahan untuk Kegiatan Kantor- Bahan Cetak	4.358.800,00	223.000,00	(4.135.800,00)	5,12		
7.01	7.01.0.00.0.00.08.0000	01.2.06.0009		PENYELENGGARAAN RAPAT KOORDINASI DAN KONSULTASI SKPD	74.927.000,00	37.770.000,00	(37.157.000,00)	50,41		
7.01	7.01.0.00.0.00.08.0000	01.2.06.0009	5.1	BELANJA OPERASI	74.927.000,00	37.770.000,00	(37.157.000,00)	50,41		
7.01	7.01.0.00.0.00.08.0000	01.2.06.0009	5.1.02	Belanja Barang dan Jasa	74.927.000,00	37.770.000,00	(37.157.000,00)	50,41		
7.01	7.01.0.00.0.00.08.0000	01.2.06.0009	5.1.02.01	Belanja Barang	31.932.000,00	11.597.000,00	(20.335.000,00)	36,32		
7.01	7.01.0.00.0.00.08.0000	01.2.06.0009	5.1.02.01.01	Belanja Barang Pakai Habis	31.932.000,00	11.597.000,00	(20.335.000,00)	36,32		
7.01	7.01.0.00.0.00.08.0000	01.2.06.0009	5.1.02.01.01.0045	Belanja Natura dan Pakan-Natura dan Pakan Lainnya	20.557.000,00	11.597.000,00	(8.960.000,00)	56,41		
7.01	7.01.0.00.0.00.08.0000	01.2.06.0009	5.1.02.01.01.0052	Belanja Makanan dan Minuman Rapat	11.375.000,00	0,00	(11.375.000,00)	0,00		
7.01	7.01.0.00.0.00.08.0000	01.2.06.0009	5.1.02.04	Belanja Perjalanan Dinas	42.995.000,00	26.173.000,00	(16.822.000,00)	60,87		
7.01	7.01.0.00.0.00.08.0000	01.2.06.0009	5.1.02.04.01	Belanja Perjalanan Dinas Dalam Negeri	42.995.000,00	26.173.000,00	(16.822.000,00)	60,87		
7.01	7.01.0.00.0.00.08.0000	01.2.06.0009	5.1.02.04.01.0001	Belanja Perjalanan Dinas Biasa	10.870.000,00	0,00	(10.870.000,00)	0,00		
7.01	7.01.0.00.0.00.08.0000	01.2.06.0009	5.1.02.04.01.0003	Belanja Perjalanan Dinas Dalam Kota	32.125.000,00	26.173.000,00	(5.952.000,00)	81,47		
7.01	**7.01.0.00.0.00.08.0000**	**1.2.08**		**PENYEDIAAN JASA PENUNJANG URUSAN PEMERINTAHAN DAERAH**	**113.067.632,00**	**108.512.632,00**	**(4.555.000,00)**	**95,97**		
7.01	7.01.0.00.0.00.08.0000	01.2.08.0002		PENYEDIAAN JASA KOMUNIKASI, SUMBER DAYA AIR DAN LISTRIK	22.567.632,00	22.567.632,00	0,00	100,00		
7.01	7.01.0.00.0.00.08.0000	01.2.08.0002	5.1	BELANJA OPERASI	22.567.632,00	22.567.632,00	0,00	100,00		
7.01	7.01.0.00.0.00.08.0000	01.2.08.0002	5.1.02	Belanja Barang dan Jasa	22.567.632,00	22.567.632,00	0,00	100,00		
7.01	7.01.0.00.0.00.08.0000	01.2.08.0002	5.1.02.02	Belanja Jasa	22.567.632,00	22.567.632,00	0,00	100,00		
7.01	7.01.0.00.0.00.08.0000	01.2.08.0002	5.1.02.02.01	Belanja Jasa Kantor	22.567.632,00	22.567.632,00	0,00	100,00		
7.01	7.01.0.00.0.00.08.0000	01.2.08.0002	5.1.02.02.01.0060	Belanja Tagihan Air	7.800.000,00	7.800.000,00	0,00	100,00		
7.01	7.01.0.00.0.00.08.0000	01.2.08.0002	5.1.02.02.01.0061	Belanja Tagihan Listrik	9.547.632,00	9.547.632,00	0,00	100,00		

Kode Rekening				Uraian	Anggaran	Realisasi	Bertambah (Berkurang)	%	Dasar Hukum	Keterangan
7.01	7.01.0.00.0.00.08.0000	01.2.08.0002	5.1.02.02.01.0063	Belanja Kawat/Faksimili/Internet/TV Berlangganan	5.220.000,00	5.220.000,00	0,00	100,00		
7.01	7.01.0.00.0.00.08.0000	01.2.08.0004		PENYEDIAAN JASA PELAYANAN UMUM KANTOR	90.500.000,00	85.945.000,00	(4.555.000,00)	94,97		
7.01	7.01.0.00.0.00.08.0000	01.2.08.0004	5.1	BELANJA OPERASI	90.500.000,00	85.945.000,00	(4.555.000,00)	94,97		
7.01	7.01.0.00.0.00.08.0000	01.2.08.0004	5.1.02	Belanja Barang dan Jasa	90.500.000,00	85.945.000,00	(4.555.000,00)	94,97		
7.01	7.01.0.00.0.00.08.0000	01.2.08.0004	5.1.02.02	Belanja Jasa	90.500.000,00	85.945.000,00	(4.555.000,00)	94,97		
7.01	7.01.0.00.0.00.08.0000	01.2.08.0004	5.1.02.02.01	Belanja Jasa Kantor	90.500.000,00	85.945.000,00	(4.555.000,00)	94,97		
7.01	7.01.0.00.0.00.08.0000	01.2.08.0004	5.1.02.02.01.0026	Belanja Jasa Tenaga Administrasi	90.500.000,00	85.945.000,00	(4.555.000,00)	94,97		
7.01	**7.01.0.00.0.00.08.0000**	**1.2.09**		**PEMELIHARAAN BARANG MILIK DAERAH PENUNJANG URUSAN PEMERINTAHAN DAERAH**	**4.900.000,00**	**900.000,00**	**(4.000.000,00)**	**18,37**		
7.01	7.01.0.00.0.00.08.0000	01.2.09.0002		PENYEDIAAN JASA PEMELIHARAAN, BIAYA PEMELIHARAAN, PAJAK DAN PERIZINAN KENDARAAN DINAS OPERASIONAL ATAU LAPANGAN	2.060.000,00	0,00	(2.060.000,00)	0,00		
7.01	7.01.0.00.0.00.08.0000	01.2.09.0002	5.1	BELANJA OPERASI	2.060.000,00	0,00	(2.060.000,00)	0,00		
7.01	7.01.0.00.0.00.08.0000	01.2.09.0002	5.1.02	Belanja Barang dan Jasa	2.060.000,00	0,00	(2.060.000,00)	0,00		
7.01	7.01.0.00.0.00.08.0000	01.2.09.0002	5.1.02.01	Belanja Barang	2.060.000,00	0,00	(2.060.000,00)	0,00		
7.01	7.01.0.00.0.00.08.0000	01.2.09.0002	5.1.02.01.01	Belanja Barang Pakai Habis	2.060.000,00	0,00	(2.060.000,00)	0,00		
7.01	7.01.0.00.0.00.08.0000	01.2.09.0002	5.1.02.01.01.0004	Belanja Bahan-Bahan Bakar dan Pelumas	1.301.000,00	0,00	(1.301.000,00)	0,00		
7.01	7.01.0.00.0.00.08.0000	01.2.09.0002	5.1.02.01.01.0013	Belanja Suku Cadang-Suku Cadang Alat Angkutan	759.000,00	0,00	(759.000,00)	0,00		
7.01	7.01.0.00.0.00.08.0000	01.2.09.0006		PEMELIHARAAN PERALATAN DAN MESIN LAINNYA	2.840.000,00	900.000,00	(1.940.000,00)	31,69		
7.01	7.01.0.00.0.00.08.0000	01.2.09.0006	5.1	BELANJA OPERASI	2.840.000,00	900.000,00	(1.940.000,00)	31,69		
7.01	7.01.0.00.0.00.08.0000	01.2.09.0006	5.1.02	Belanja Barang dan Jasa	2.840.000,00	900.000,00	(1.940.000,00)	31,69		
7.01	7.01.0.00.0.00.08.0000	01.2.09.0006	5.1.02.03	Belanja Pemeliharaan	2.840.000,00	900.000,00	(1.940.000,00)	31,69		
7.01	7.01.0.00.0.00.08.0000	01.2.09.0006	5.1.02.03.02	Belanja Pemeliharaan Peralatan dan Mesin	2.840.000,00	900.000,00	(1.940.000,00)	31,69		
7.01	7.01.0.00.0.00.08.0000	01.2.09.0006	5.1.02.03.02.0405	Belanja Pemeliharaan Komputer-Komputer Unit-Personal Computer	1.460.000,00	500.000,00	(960.000,00)	34,25		
7.01	7.01.0.00.0.00.08.0000	01.2.09.0006	5.1.02.03.02.0411	Belanja Pemeliharaan Komputer-Peralatan Komputer-Peralatan Komputer Lainnya	1.380.000,00	400.000,00	(980.000,00)	28,99		
7.01	**7.01.0.00.0.00.08.0000**	**02**		**PROGRAM PENYELENGGARAAN PEMERINTAHAN DAN PELAYANAN PUBLIK**	**176.148.000,00**	**126.916.000,00**	**(49.232.000,00)**	**72,05**		
7.01	**7.01.0.00.0.00.08.0000**	**2.2.04**		**PELAKSANAAN URUSAN PEMERINTAHAN YANG DILIMPAHKAN KEPADA CAMAT**	**176.148.000,00**	**126.916.000,00**	**(49.232.000,00)**	**72,05**		
7.01	7.01.0.00.0.00.08.0000	02.2.04.0003		PELAKSANAAN URUSAN PEMERINTAHAN YANG TERKAIT DENGAN KEWENANGAN LAIN YANG DILIMPAHKAN	176.148.000,00	126.916.000,00	(49.232.000,00)	72,05		
7.01	7.01.0.00.0.00.08.0000	02.2.04.0003	5.1	BELANJA OPERASI	176.148.000,00	126.916.000,00	(49.232.000,00)	72,05		
7.01	7.01.0.00.0.00.08.0000	02.2.04.0003	5.1.02	Belanja Barang dan Jasa	176.148.000,00	126.916.000,00	(49.232.000,00)	72,05		
7.01	7.01.0.00.0.00.08.0000	02.2.04.0003	5.1.02.01	Belanja Barang	98.130.000,00	72.786.000,00	(25.344.000,00)	74,17		
7.01	7.01.0.00.0.00.08.0000	02.2.04.0003	5.1.02.01.01	Belanja Barang Pakai Habis	98.130.000,00	72.786.000,00	(25.344.000,00)	74,17		
7.01	7.01.0.00.0.00.08.0000	02.2.04.0003	5.1.02.01.01.0024	Belanja Alat/Bahan untuk Kegiatan Kantor-Alat Tulis Kantor	1.394.000,00	338.000,00	(1.056.000,00)	24,25		
7.01	7.01.0.00.0.00.08.0000	02.2.04.0003	5.1.02.01.01.0026	Belanja Alat/Bahan untuk Kegiatan Kantor- Bahan Cetak	4.087.000,00	3.141.000,00	(946.000,00)	76,85		
7.01	7.01.0.00.0.00.08.0000	02.2.04.0003	5.1.02.01.01.0030	Belanja Alat/Bahan untuk Kegiatan Kantor-Perabot Kantor	185.000,00	182.000,00	(3.000,00)	98,38		
7.01	7.01.0.00.0.00.08.0000	02.2.04.0003	5.1.02.01.01.0032	Belanja Alat/Bahan untuk Kegiatan Kantor-Perlengkapan Dinas	15.676.000,00	7.810.000,00	(7.866.000,00)	49,82		
7.01	7.01.0.00.0.00.08.0000	02.2.04.0003	5.1.02.01.01.0035	Belanja Alat/Bahan untuk Kegiatan Kantor- Suvenir/Cendera Mata	7.850.000,00	6.000.000,00	(1.850.000,00)	76,43		
7.01	7.01.0.00.0.00.08.0000	02.2.04.0003	5.1.02.01.01.0036	Belanja Alat/Bahan untuk Kegiatan Kantor-Alat/Bahan untuk Kegiatan Kantor Lainnya	9.000.000,00	7.500.000,00	(1.500.000,00)	83,33		
7.01	7.01.0.00.0.00.08.0000	02.2.04.0003	5.1.02.01.01.0039	Belanja Persediaan untuk Dijual/Diserahkan-Persediaan untuk Dijual/Diserahkan kepada Masyarakat	17.052.000,00	11.070.000,00	(5.982.000,00)	64,92		
7.01	7.01.0.00.0.00.08.0000	02.2.04.0003	5.1.02.01.01.0052	Belanja Makanan dan Minuman Rapat	8.878.000,00	5.120.000,00	(3.758.000,00)	57,67		

Kode Rekening				Uraian	Anggaran	Realisasi	Bertambah (Berkurang)	%	Dasar Hukum	Keterangan
7.01	7.01.0.00.0.00.08.0000	02.2.04.0003	5.1.02.01.01.0058	Belanja Makanan dan Minuman Aktivitas Lapangan	28.138.000,00	26.635.000,00	(1.503.000,00)	94,66		
7.01	7.01.0.00.0.00.08.0000	02.2.04.0003	5.1.02.01.01.0074	Belanja Pakaian Adat Daerah	1.670.000,00	1.000.000,00	(670.000,00)	59,88		
7.01	7.01.0.00.0.00.08.0000	02.2.04.0003	5.1.02.01.01.0076	Belanja Pakaian Olahraga	4.200.000,00	3.990.000,00	(210.000,00)	95,00		
7.01	7.01.0.00.0.00.08.0000	02.2.04.0003	5.1.02.02	Belanja Jasa	63.618.000,00	44.530.000,00	(19.088.000,00)	70,00		
7.01	7.01.0.00.0.00.08.0000	02.2.04.0003	5.1.02.02.01	Belanja Jasa Kantor	45.088.000,00	36.830.000,00	(8.258.000,00)	81,68		
7.01	7.01.0.00.0.00.08.0000	02.2.04.0003	5.1.02.02.01.0003	Honorarium Narasumber atau Pembahas, Moderator, Pembawa Acara, dan Panitia	32.088.000,00	23.830.000,00	(8.258.000,00)	74,26		
7.01	7.01.0.00.0.00.08.0000	02.2.04.0003	5.1.02.02.01.0037	Belanja Jasa Juri Perlombaan/Pertandingan	13.000.000,00	13.000.000,00	0,00	100,00		
7.01	7.01.0.00.0.00.08.0000	02.2.04.0003	5.1.02.02.04	Belanja Sewa Peralatan dan Mesin	14.450.000,00	6.700.000,00	(7.750.000,00)	46,37		
7.01	7.01.0.00.0.00.08.0000	02.2.04.0003	5.1.02.02.04.0036	Belanja Sewa Kendaraan Bermotor Penumpang	1.600.000,00	1.600.000,00	0,00	100,00		
7.01	7.01.0.00.0.00.08.0000	02.2.04.0003	5.1.02.02.04.0123	Belanja Sewa Alat Rumah Tangga Lainnya (Home Use)	12.850.000,00	5.100.000,00	(7.750.000,00)	39,69		
7.01	7.01.0.00.0.00.08.0000	02.2.04.0003	5.1.02.02.05	Belanja Sewa Gedung dan Bangunan	4.080.000,00	1.000.000,00	(3.080.000,00)	24,51		
7.01	7.01.0.00.0.00.08.0000	02.2.04.0003	5.1.02.02.05.0043	Belanja Sewa Hotel	1.080.000,00	0,00	(1.080.000,00)	0,00		
7.01	7.01.0.00.0.00.08.0000	02.2.04.0003	5.1.02.02.05.0050	Belanja Sewa Bangunan Gedung Tempat Tinggal Lainnya	3.000.000,00	1.000.000,00	(2.000.000,00)	33,33		
7.01	7.01.0.00.0.00.08.0000	02.2.04.0003	5.1.02.05	Belanja Uang dan/atau Jasa untuk Diberikan kepada Pihak Ketiga/Pihak Lain/Masyarakat	14.400.000,00	9.600.000,00	(4.800.000,00)	66,67		
7.01	7.01.0.00.0.00.08.0000	02.2.04.0003	5.1.02.05.01	Belanja Uang yang Diberikan kepada Pihak Ketiga/Pihak Lain/Masyarakat	14.400.000,00	9.600.000,00	(4.800.000,00)	66,67		
7.01	7.01.0.00.0.00.08.0000	02.2.04.0003	5.1.02.05.01.0001	Belanja Hadiah yang Bersifat Perlombaan	14.400.000,00	9.600.000,00	(4.800.000,00)	66,67		
				JUMLAH BELANJA	**1.717.523.989,36**	**1.410.136.124,00**	**(307.387.865,36)**	**82,10**		
				SURPLUS DEFISIT	**(1.717.523.989,36)**	**(1.410.136.124,00)**	**307.387.865,36**	**82,10**		

Lampiran I.1 : Peraturan Bupati Karimun
Nomor : 16 Tahun 2026
Tanggal : 21 Agustus 2026

PEMERINTAH KABUPATEN KARIMUN
PENJABARAN LAPORAN REALISASI ANGGARAN
TAHUN ANGGARAN 2025

Organisasi : KECAMATAN KUNDUR BARAT

Kode Rekening				Uraian	Anggaran	Realisasi	Bertambah (Berkurang)	%	Dasar Hukum	Keterangan
	7.01.0.00.0.00.09.0000		5	BELANJA DAERAH	5.684.388.324,00	5.313.554.522,00	(370.833.802,00)	93,48		
7.01	7.01.0.00.0.00.09.0000	01		PROGRAM PENUNJANG URUSAN PEMERINTAHAN DAERAH KABUPATEN/KOTA	3.706.999.236,00	3.402.870.094,00	(304.129.142,00)	91,80		
7.01	7.01.0.00.0.00.09.0000	1.2.01		PERENCANAAN, PENGANGGARAN, DAN EVALUASI KINERJA PERANGKAT DAERAH	6.556.000,00	6.000.000,00	(556.000,00)	91,52		
7.01	7.01.0.00.0.00.09.0000	01.2.01.0001		PENYUSUNAN DOKUMEN PERENCANAAN PERANGKAT DAERAH	2.556.000,00	2.000.000,00	(556.000,00)	78,25		
7.01	7.01.0.00.0.00.09.0000	01.2.01.0001	5.1	BELANJA OPERASI	2.556.000,00	2.000.000,00	(556.000,00)	78,25		
7.01	7.01.0.00.0.00.09.0000	01.2.01.0001	5.1.02	Belanja Barang dan Jasa	2.556.000,00	2.000.000,00	(556.000,00)	78,25		
7.01	7.01.0.00.0.00.09.0000	01.2.01.0001	5.1.02.02	Belanja Jasa	2.556.000,00	2.000.000,00	(556.000,00)	78,25		
7.01	7.01.0.00.0.00.09.0000	01.2.01.0001	5.1.02.02.01	Belanja Jasa Kantor	2.556.000,00	2.000.000,00	(556.000,00)	78,25		
7.01	7.01.0.00.0.00.09.0000	01.2.01.0001	5.1.02.02.01.0026	Belanja Jasa Tenaga Administrasi	2.000.000,00	2.000.000,00	0,00	100,00		
7.01	7.01.0.00.0.00.09.0000	01.2.01.0001	5.1.02.02.01.0080	Belanja Honorarium Penanggungjawaban Pengelola Keuangan	556.000,00	0,00	(556.000,00)	0,00		
7.01	7.01.0.00.0.00.09.0000	01.2.01.0006		KOORDINASI DAN PENYUSUNAN LAPORAN CAPAIAN KINERJA DAN IKHTISAR REALISASI KINERJA SKPD	2.000.000,00	2.000.000,00	0,00	100,00		
7.01	7.01.0.00.0.00.09.0000	01.2.01.0006	5.1	BELANJA OPERASI	2.000.000,00	2.000.000,00	0,00	100,00		
7.01	7.01.0.00.0.00.09.0000	01.2.01.0006	5.1.02	Belanja Barang dan Jasa	2.000.000,00	2.000.000,00	0,00	100,00		
7.01	7.01.0.00.0.00.09.0000	01.2.01.0006	5.1.02.02	Belanja Jasa	2.000.000,00	2.000.000,00	0,00	100,00		
7.01	7.01.0.00.0.00.09.0000	01.2.01.0006	5.1.02.02.01	Belanja Jasa Kantor	2.000.000,00	2.000.000,00	0,00	100,00		
7.01	7.01.0.00.0.00.09.0000	01.2.01.0006	5.1.02.02.01.0026	Belanja Jasa Tenaga Administrasi	2.000.000,00	2.000.000,00	0,00	100,00		
7.01	7.01.0.00.0.00.09.0000	01.2.01.0007		EVALUASI KINERJA PERANGKAT DAERAH	2.000.000,00	2.000.000,00	0,00	100,00		
7.01	7.01.0.00.0.00.09.0000	01.2.01.0007	5.1	BELANJA OPERASI	2.000.000,00	2.000.000,00	0,00	100,00		
7.01	7.01.0.00.0.00.09.0000	01.2.01.0007	5.1.02	Belanja Barang dan Jasa	2.000.000,00	2.000.000,00	0,00	100,00		
7.01	7.01.0.00.0.00.09.0000	01.2.01.0007	5.1.02.02	Belanja Jasa	2.000.000,00	2.000.000,00	0,00	100,00		
7.01	7.01.0.00.0.00.09.0000	01.2.01.0007	5.1.02.02.01	Belanja Jasa Kantor	2.000.000,00	2.000.000,00	0,00	100,00		
7.01	7.01.0.00.0.00.09.0000	01.2.01.0007	5.1.02.02.01.0026	Belanja Jasa Tenaga Administrasi	2.000.000,00	2.000.000,00	0,00	100,00		
7.01	7.01.0.00.0.00.09.0000	1.2.02		ADMINISTRASI KEUANGAN PERANGKAT DAERAH	3.245.487.278,00	3.011.598.978,00	(233.888.300,00)	92,79		
7.01	7.01.0.00.0.00.09.0000	01.2.02.0001		PENYEDIAAN GAJI DAN TUNJANGAN ASN	3.224.502.278,00	2.990.613.978,00	(233.888.300,00)	92,75		
7.01	7.01.0.00.0.00.09.0000	01.2.02.0001	5.1	BELANJA OPERASI	3.224.502.278,00	2.990.613.978,00	(233.888.300,00)	92,75		
7.01	7.01.0.00.0.00.09.0000	01.2.02.0001	5.1.01	Belanja Pegawai	3.224.502.278,00	2.990.613.978,00	(233.888.300,00)	92,75		
7.01	7.01.0.00.0.00.09.0000	01.2.02.0001	5.1.01.01	Belanja Gaji dan Tunjangan ASN	2.379.658.745,00	2.224.022.112,00	(155.636.633,00)	93,46		
7.01	7.01.0.00.0.00.09.0000	01.2.02.0001	5.1.01.01.01	Belanja Gaji Pokok ASN	1.749.270.485,96	1.649.014.360,00	(100.256.125,96)	94,27		
7.01	7.01.0.00.0.00.09.0000	01.2.02.0001	5.1.01.01.01.0001	Belanja Gaji Pokok PNS	1.456.743.219,96	1.385.740.000,00	(71.003.219,96)	95,13		
7.01	7.01.0.00.0.00.09.0000	01.2.02.0001	5.1.01.01.01.0002	Belanja Gaji Pokok PPPK	292.527.266,00	263.274.360,00	(29.252.906,00)	90,00		
7.01	7.01.0.00.0.00.09.0000	01.2.02.0001	5.1.01.01.02	Belanja Tunjangan Keluarga ASN	192.164.430,30	177.698.125,00	(14.466.305,30)	92,47		
7.01	7.01.0.00.0.00.09.0000	01.2.02.0001	5.1.01.01.02.0001	Belanja Tunjangan Keluarga PNS	158.618.924,80	147.660.374,00	(10.958.550,80)	93,09		
7.01	7.01.0.00.0.00.09.0000	01.2.02.0001	5.1.01.01.02.0002	Belanja Tunjangan Keluarga PPPK	33.545.505,50	30.037.751,00	(3.507.754,50)	89,54		
7.01	7.01.0.00.0.00.09.0000	01.2.02.0001	5.1.01.01.03	Belanja Tunjangan Jabatan ASN	119.563.999,94	114.940.000,00	(4.623.999,94)	96,13		
7.01	7.01.0.00.0.00.09.0000	01.2.02.0001	5.1.01.01.03.0001	Belanja Tunjangan Jabatan PNS	119.563.999,94	114.940.000,00	(4.623.999,94)	96,13		

Kode Rekening				Uraian	Anggaran	Realisasi	Bertambah (Berkurang)	%	Dasar Hukum	Keterangan
7.01	7.01.0.00.0.00.09.0000	01.2.02.0001	5.1.01.01.05	Belanja Tunjangan Fungsional Umum ASN	55.011.751,98	50.644.582,00	(4.367.169,98)	92,06		
7.01	7.01.0.00.0.00.09.0000	01.2.02.0001	5.1.01.01.05.0001	Belanja Tunjangan Fungsional Umum PNS	35.418.999,98	33.110.000,00	(2.308.999,98)	93,48		
7.01	7.01.0.00.0.00.09.0000	01.2.02.0001	5.1.01.01.05.0002	Belanja Tunjangan Fungsional Umum PPPK	19.592.752,00	17.534.582,00	(2.058.170,00)	89,50		
7.01	7.01.0.00.0.00.09.0000	01.2.02.0001	5.1.01.01.06	Belanja Tunjangan Beras ASN	113.206.937,96	104.671.040,00	(8.535.897,96)	92,46		
7.01	7.01.0.00.0.00.09.0000	01.2.02.0001	5.1.01.01.06.0001	Belanja Tunjangan Beras PNS	90.365.675,96	83.862.360,00	(6.503.315,96)	92,80		
7.01	7.01.0.00.0.00.09.0000	01.2.02.0001	5.1.01.01.06.0002	Belanja Tunjangan Beras PPPK	22.841.262,00	20.808.680,00	(2.032.582,00)	91,10		
7.01	7.01.0.00.0.00.09.0000	01.2.02.0001	5.1.01.01.07	Belanja Tunjangan PPh/Tunjangan Khusus ASN	20.064.674,36	19.303.567,00	(761.107,36)	96,21		
7.01	7.01.0.00.0.00.09.0000	01.2.02.0001	5.1.01.01.07.0001	Belanja Tunjangan PPh/Tunjangan Khusus PNS	19.630.262,56	19.145.128,00	(485.134,56)	97,53		
7.01	7.01.0.00.0.00.09.0000	01.2.02.0001	5.1.01.01.07.0002	Belanja Tunjangan PPh/Tunjangan Khusus PPPK	434.411,80	158.439,00	(275.972,80)	36,47		
7.01	7.01.0.00.0.00.09.0000	01.2.02.0001	5.1.01.01.08	Belanja Pembulatan Gaji ASN	26.596,58	25.858,00	(738,58)	97,22		
7.01	7.01.0.00.0.00.09.0000	01.2.02.0001	5.1.01.01.08.0001	Belanja Pembulatan Gaji PNS	17.926,58	17.589,00	(337,58)	98,12		
7.01	7.01.0.00.0.00.09.0000	01.2.02.0001	5.1.01.01.08.0002	Belanja Pembulatan Gaji PPPK	8.670,00	8.269,00	(401,00)	95,37		
7.01	7.01.0.00.0.00.09.0000	01.2.02.0001	5.1.01.01.09	Belanja Iuran Jaminan Kesehatan ASN	115.845.467,68	94.009.125,00	(21.836.342,68)	81,15		
7.01	7.01.0.00.0.00.09.0000	01.2.02.0001	5.1.01.01.09.0001	Belanja Iuran Jaminan Kesehatan PNS	103.209.571,68	81.608.144,00	(21.601.427,68)	79,07		
7.01	7.01.0.00.0.00.09.0000	01.2.02.0001	5.1.01.01.09.0002	Belanja Iuran Jaminan Kesehatan PPPK	12.635.896,00	12.400.981,00	(234.915,00)	98,14		
7.01	7.01.0.00.0.00.09.0000	01.2.02.0001	5.1.01.01.10	Belanja Iuran Jaminan Kecelakaan Kerja ASN	3.626.103,24	3.428.869,00	(197.234,24)	94,56		
7.01	7.01.0.00.0.00.09.0000	01.2.02.0001	5.1.01.01.10.0001	Belanja Iuran Jaminan Kecelakaan Kerja PNS	3.002.836,68	2.815.729,00	(187.107,68)	93,77		
7.01	7.01.0.00.0.00.09.0000	01.2.02.0001	5.1.01.01.10.0002	Belanja Iuran Jaminan Kecelakaan Kerja PPPK	623.266,56	613.140,00	(10.126,56)	98,38		
7.01	7.01.0.00.0.00.09.0000	01.2.02.0001	5.1.01.01.11	Belanja Iuran Jaminan Kematian ASN	10.878.297,00	10.286.586,00	(591.711,00)	94,56		
7.01	7.01.0.00.0.00.09.0000	01.2.02.0001	5.1.01.01.11.0001	Belanja Iuran Jaminan Kematian PNS	9.008.605,32	8.447.260,00	(561.345,32)	93,77		
7.01	7.01.0.00.0.00.09.0000	01.2.02.0001	5.1.01.01.11.0002	Belanja Iuran Jaminan Kematian PPPK	1.869.691,68	1.839.326,00	(30.365,68)	98,38		
7.01	7.01.0.00.0.00.09.0000	01.2.02.0001	5.1.01.02	Belanja Tambahan Penghasilan ASN	844.843.533,00	766.591.866,00	(78.251.667,00)	90,74		
7.01	7.01.0.00.0.00.09.0000	01.2.02.0001	5.1.01.02.01	Tambahan Penghasilan berdasarkan Beban Kerja ASN	361.432.198,00	331.353.193,00	(30.079.005,00)	91,68		
7.01	7.01.0.00.0.00.09.0000	01.2.02.0001	5.1.01.02.01.0001	Tambahan Penghasilan berdasarkan Beban Kerja PNS	356.209.734,00	326.157.243,00	(30.052.491,00)	91,56		
7.01	7.01.0.00.0.00.09.0000	01.2.02.0001	5.1.01.02.01.0002	Tambahan Penghasilan berdasarkan Beban Kerja PPPK	5.222.464,00	5.195.950,00	(26.514,00)	99,49		
7.01	7.01.0.00.0.00.09.0000	01.2.02.0001	5.1.01.02.03	Tambahan Penghasilan berdasarkan Kondisi Kerja ASN	146.074.721,00	131.720.808,00	(14.353.913,00)	90,17		
7.01	7.01.0.00.0.00.09.0000	01.2.02.0001	5.1.01.02.03.0001	Tambahan Penghasilan berdasarkan Kondisi Kerja PNS	146.074.721,00	131.720.808,00	(14.353.913,00)	90,17		
7.01	7.01.0.00.0.00.09.0000	01.2.02.0001	5.1.01.02.05	Tambahan Penghasilan berdasarkan Prestasi Kerja ASN	337.336.614,00	303.517.865,00	(33.818.749,00)	89,97		
7.01	7.01.0.00.0.00.09.0000	01.2.02.0001	5.1.01.02.05.0001	Tambahan Penghasilan berdasarkan Prestasi Kerja PNS	332.462.316,00	298.668.315,00	(33.794.001,00)	89,84		
7.01	7.01.0.00.0.00.09.0000	01.2.02.0001	5.1.01.02.05.0002	Tambahan Penghasilan berdasarkan Prestasi Kerja PPPK	4.874.298,00	4.849.550,00	(24.748,00)	99,49		
7.01	7.01.0.00.0.00.09.0000	01.2.02.0002		PENYEDIAAN ADMINISTRASI PELAKSANAAN TUGAS ASN	20.985.000,00	20.985.000,00	0,00	100,00		
7.01	7.01.0.00.0.00.09.0000	01.2.02.0002	5.1	BELANJA OPERASI	20.985.000,00	20.985.000,00	0,00	100,00		
7.01	7.01.0.00.0.00.09.0000	01.2.02.0002	5.1.02	Belanja Barang dan Jasa	20.985.000,00	20.985.000,00	0,00	100,00		
7.01	7.01.0.00.0.00.09.0000	01.2.02.0002	5.1.02.02	Belanja Jasa	20.985.000,00	20.985.000,00	0,00	100,00		
7.01	7.01.0.00.0.00.09.0000	01.2.02.0002	5.1.02.02.01	Belanja Jasa Kantor	20.985.000,00	20.985.000,00	0,00	100,00		
7.01	7.01.0.00.0.00.09.0000	01.2.02.0002	5.1.02.02.01.0080	Belanja Honorarium Penanggungjawaban Pengelola Keuangan	20.985.000,00	20.985.000,00	0,00	100,00		
7.01	**7.01.0.00.0.00.09.0000**	**1.2.06**		**ADMINISTRASI UMUM PERANGKAT DAERAH**	**104.264.500,00**	**83.207.000,00**	**(21.057.500,00)**	**79,80**		
7.01	7.01.0.00.0.00.09.0000	01.2.06.0002		PENYEDIAAN PERALATAN DAN PERLENGKAPAN KANTOR	38.065.000,00	32.592.000,00	(5.473.000,00)	85,62		
7.01	7.01.0.00.0.00.09.0000	01.2.06.0002	5.1	BELANJA OPERASI	38.065.000,00	32.592.000,00	(5.473.000,00)	85,62		
7.01	7.01.0.00.0.00.09.0000	01.2.06.0002	5.1.02	Belanja Barang dan Jasa	38.065.000,00	32.592.000,00	(5.473.000,00)	85,62		
7.01	7.01.0.00.0.00.09.0000	01.2.06.0002	5.1.02.01	Belanja Barang	38.065.000,00	32.592.000,00	(5.473.000,00)	85,62		
7.01	7.01.0.00.0.00.09.0000	01.2.06.0002	5.1.02.01.01	Belanja Barang Pakai Habis	38.065.000,00	32.592.000,00	(5.473.000,00)	85,62		
7.01	7.01.0.00.0.00.09.0000	01.2.06.0002	5.1.02.01.01.0024	Belanja Alat/Bahan untuk Kegiatan Kantor-Alat Tulis Kantor	6.038.000,00	6.000.000,00	(38.000,00)	99,37		
7.01	7.01.0.00.0.00.09.0000	01.2.06.0002	5.1.02.01.01.0025	Belanja Alat/Bahan untuk Kegiatan Kantor- Kertas dan Cover	20.232.000,00	15.165.000,00	(5.067.000,00)	74,96		
7.01	7.01.0.00.0.00.09.0000	01.2.06.0002	5.1.02.01.01.0027	Belanja Alat/Bahan untuk Kegiatan Kantor-Benda Pos	2.535.000,00	2.427.000,00	(108.000,00)	95,74		
7.01	7.01.0.00.0.00.09.0000	01.2.06.0002	5.1.02.01.01.0029	Belanja Alat/Bahan untuk Kegiatan Kantor-Bahan Komputer	9.260.000,00	9.000.000,00	(260.000,00)	97,19		
7.01	7.01.0.00.0.00.09.0000	01.2.06.0003		PENYEDIAAN PERALATAN RUMAH TANGGA	15.000.000,00	11.463.000,00	(3.537.000,00)	76,42		

Kode Rekening				Uraian	Anggaran	Realisasi	Bertambah (Berkurang)	%	Dasar Hukum	Keterangan
7.01	7.01.0.00.0.00.09.0000	01.2.06.0003	5.1	BELANJA OPERASI	15.000.000,00	11.463.000,00	(3.537.000,00)	76,42		
7.01	7.01.0.00.0.00.09.0000	01.2.06.0003	5.1.02	Belanja Barang dan Jasa	15.000.000,00	11.463.000,00	(3.537.000,00)	76,42		
7.01	7.01.0.00.0.00.09.0000	01.2.06.0003	5.1.02.01	Belanja Barang	15.000.000,00	11.463.000,00	(3.537.000,00)	76,42		
7.01	7.01.0.00.0.00.09.0000	01.2.06.0003	5.1.02.01.01	Belanja Barang Pakai Habis	11.500.000,00	7.963.000,00	(3.537.000,00)	69,24		
7.01	7.01.0.00.0.00.09.0000	01.2.06.0003	5.1.02.01.01.0002	Belanja Bahan-Bahan Kimia	2.268.000,00	1.880.000,00	(388.000,00)	82,89		
7.01	7.01.0.00.0.00.09.0000	01.2.06.0003	5.1.02.01.01.0030	Belanja Alat/Bahan untuk Kegiatan Kantor-Perabot Kantor	9.232.000,00	6.083.000,00	(3.149.000,00)	65,89		
7.01	7.01.0.00.0.00.09.0000	01.2.06.0003	5.1.02.01.04	Belanja Aset Tetap yang Tidak Memenuhi Kriteria Kapitalisasi	3.500.000,00	3.500.000,00	0,00	100,00		
7.01	7.01.0.00.0.00.09.0000	01.2.06.0003	5.1.02.01.04.0120	Belanja Peralatan dan Mesin-Alat Kantor dan Rumah Tangga-Alat Rumah Tangga-Alat Pembersih	3.500.000,00	3.500.000,00	0,00	100,00		
7.01	7.01.0.00.0.00.09.0000	01.2.06.0005		PENYEDIAAN BARANG CETAKAN DAN PENGGANDAAN	15.334.500,00	10.127.000,00	(5.207.500,00)	66,04		
7.01	7.01.0.00.0.00.09.0000	01.2.06.0005	5.1	BELANJA OPERASI	15.334.500,00	10.127.000,00	(5.207.500,00)	66,04		
7.01	7.01.0.00.0.00.09.0000	01.2.06.0005	5.1.02	Belanja Barang dan Jasa	15.334.500,00	10.127.000,00	(5.207.500,00)	66,04		
7.01	7.01.0.00.0.00.09.0000	01.2.06.0005	5.1.02.01	Belanja Barang	15.334.500,00	10.127.000,00	(5.207.500,00)	66,04		
7.01	7.01.0.00.0.00.09.0000	01.2.06.0005	5.1.02.01.01	Belanja Barang Pakai Habis	15.334.500,00	10.127.000,00	(5.207.500,00)	66,04		
7.01	7.01.0.00.0.00.09.0000	01.2.06.0005	5.1.02.01.01.0026	Belanja Alat/Bahan untuk Kegiatan Kantor- Bahan Cetak	15.334.500,00	10.127.000,00	(5.207.500,00)	66,04		
7.01	7.01.0.00.0.00.09.0000	01.2.06.0006		PENYEDIAAN BAHAN BACAAN DAN PERATURAN PERUNDANG-UNDANGAN	8.100.000,00	3.400.000,00	(4.700.000,00)	41,98		
7.01	7.01.0.00.0.00.09.0000	01.2.06.0006	5.1	BELANJA OPERASI	8.100.000,00	3.400.000,00	(4.700.000,00)	41,98		
7.01	7.01.0.00.0.00.09.0000	01.2.06.0006	5.1.02	Belanja Barang dan Jasa	8.100.000,00	3.400.000,00	(4.700.000,00)	41,98		
7.01	7.01.0.00.0.00.09.0000	01.2.06.0006	5.1.02.02	Belanja Jasa	8.100.000,00	3.400.000,00	(4.700.000,00)	41,98		
7.01	7.01.0.00.0.00.09.0000	01.2.06.0006	5.1.02.02.01	Belanja Jasa Kantor	8.100.000,00	3.400.000,00	(4.700.000,00)	41,98		
7.01	7.01.0.00.0.00.09.0000	01.2.06.0006	5.1.02.02.01.0062	Belanja Langganan Jurnal/Surat Kabar/Majalah	8.100.000,00	3.400.000,00	(4.700.000,00)	41,98		
7.01	7.01.0.00.0.00.09.0000	01.2.06.0009		PENYELENGGARAAN RAPAT KOORDINASI DAN KONSULTASI SKPD	27.765.000,00	25.625.000,00	(2.140.000,00)	92,29		
7.01	7.01.0.00.0.00.09.0000	01.2.06.0009	5.1	BELANJA OPERASI	27.765.000,00	25.625.000,00	(2.140.000,00)	92,29		
7.01	7.01.0.00.0.00.09.0000	01.2.06.0009	5.1.02	Belanja Barang dan Jasa	27.765.000,00	25.625.000,00	(2.140.000,00)	92,29		
7.01	7.01.0.00.0.00.09.0000	01.2.06.0009	5.1.02.01	Belanja Barang	2.540.000,00	2.500.000,00	(40.000,00)	98,43		
7.01	7.01.0.00.0.00.09.0000	01.2.06.0009	5.1.02.01.01	Belanja Barang Pakai Habis	2.540.000,00	2.500.000,00	(40.000,00)	98,43		
7.01	7.01.0.00.0.00.09.0000	01.2.06.0009	5.1.02.01.01.0052	Belanja Makanan dan Minuman Rapat	2.540.000,00	2.500.000,00	(40.000,00)	98,43		
7.01	7.01.0.00.0.00.09.0000	01.2.06.0009	5.1.02.04	Belanja Perjalanan Dinas	25.225.000,00	23.125.000,00	(2.100.000,00)	91,67		
7.01	7.01.0.00.0.00.09.0000	01.2.06.0009	5.1.02.04.01	Belanja Perjalanan Dinas Dalam Negeri	25.225.000,00	23.125.000,00	(2.100.000,00)	91,67		
7.01	7.01.0.00.0.00.09.0000	01.2.06.0009	5.1.02.04.01.0003	Belanja Perjalanan Dinas Dalam Kota	25.225.000,00	23.125.000,00	(2.100.000,00)	91,67		
7.01	**7.01.0.00.0.00.09.0000**	**1.2.08**		**PENYEDIAAN JASA PENUNJANG URUSAN PEMERINTAHAN DAERAH**	**306.000.958,00**	**283.388.116,00**	**(22.612.842,00)**	**92,61**		
7.01	7.01.0.00.0.00.09.0000	01.2.08.0002		PENYEDIAAN JASA KOMUNIKASI, SUMBER DAYA AIR DAN LISTRIK	38.500.958,00	35.558.116,00	(2.942.842,00)	92,36		
7.01	7.01.0.00.0.00.09.0000	01.2.08.0002	5.1	BELANJA OPERASI	38.500.958,00	35.558.116,00	(2.942.842,00)	92,36		
7.01	7.01.0.00.0.00.09.0000	01.2.08.0002	5.1.02	Belanja Barang dan Jasa	38.500.958,00	35.558.116,00	(2.942.842,00)	92,36		
7.01	7.01.0.00.0.00.09.0000	01.2.08.0002	5.1.02.02	Belanja Jasa	38.500.958,00	35.558.116,00	(2.942.842,00)	92,36		
7.01	7.01.0.00.0.00.09.0000	01.2.08.0002	5.1.02.02.01	Belanja Jasa Kantor	38.500.958,00	35.558.116,00	(2.942.842,00)	92,36		
7.01	7.01.0.00.0.00.09.0000	01.2.08.0002	5.1.02.02.01.0061	Belanja Tagihan Listrik	27.500.958,00	27.411.000,00	(89.958,00)	99,67		
7.01	7.01.0.00.0.00.09.0000	01.2.08.0002	5.1.02.02.01.0063	Belanja Kawat/Faksimili/Internet/TV Berlangganan	11.000.000,00	8.147.116,00	(2.852.884,00)	74,06		
7.01	7.01.0.00.0.00.09.0000	01.2.08.0004		PENYEDIAAN JASA PELAYANAN UMUM KANTOR	267.500.000,00	247.830.000,00	(19.670.000,00)	92,65		
7.01	7.01.0.00.0.00.09.0000	01.2.08.0004	5.1	BELANJA OPERASI	267.500.000,00	247.830.000,00	(19.670.000,00)	92,65		
7.01	7.01.0.00.0.00.09.0000	01.2.08.0004	5.1.02	Belanja Barang dan Jasa	267.500.000,00	247.830.000,00	(19.670.000,00)	92,65		
7.01	7.01.0.00.0.00.09.0000	01.2.08.0004	5.1.02.02	Belanja Jasa	267.500.000,00	247.830.000,00	(19.670.000,00)	92,65		
7.01	7.01.0.00.0.00.09.0000	01.2.08.0004	5.1.02.02.01	Belanja Jasa Kantor	267.500.000,00	247.830.000,00	(19.670.000,00)	92,65		
7.01	7.01.0.00.0.00.09.0000	01.2.08.0004	5.1.02.02.01.0026	Belanja Jasa Tenaga Administrasi	267.500.000,00	247.830.000,00	(19.670.000,00)	92,65		
7.01	**7.01.0.00.0.00.09.0000**	**1.2.09**		**PEMELIHARAAN BARANG MILIK DAERAH PENUNJANG URUSAN PEMERINTAHAN DAERAH**	**44.690.500,00**	**18.[illegible].000,00**	**(26.014.500,00)**	**41,79**		

Kode Rekening				Uraian	Anggaran	Realisasi	Bertambah (Berkurang)	%	Dasar Hukum	Keterangan
7.01	7.01.0.00.0.00.09.0000	01.2.09.0001		PENYEDIAAN JASA PEMELIHARAAN, BIAYA PEMELIHARAAN, DAN PAJAK KENDARAAN PERORANGAN DINAS ATAU KENDARAAN DINAS JABATAN	44.690.500,00	18.676.000,00	(26.014.500,00)	41,79		
7.01	7.01.0.00.0.00.09.0000	01.2.09.0001	5.1	BELANJA OPERASI	44.690.500,00	18.676.000,00	(26.014.500,00)	41,79		
7.01	7.01.0.00.0.00.09.0000	01.2.09.0001	5.1.02	Belanja Barang dan Jasa	44.690.500,00	18.676.000,00	(26.014.500,00)	41,79		
7.01	7.01.0.00.0.00.09.0000	01.2.09.0001	5.1.02.01	Belanja Barang	44.690.500,00	18.676.000,00	(26.014.500,00)	41,79		
7.01	7.01.0.00.0.00.09.0000	01.2.09.0001	5.1.02.01.01	Belanja Barang Pakai Habis	44.690.500,00	18.676.000,00	(26.014.500,00)	41,79		
7.01	7.01.0.00.0.00.09.0000	01.2.09.0001	5.1.02.01.01.0004	Belanja Bahan-Bahan Bakar dan Pelumas	44.690.500,00	18.676.000,00	(26.014.500,00)	41,79		
7.01	**7.01.0.00.0.00.09.0000**	**02**		**PROGRAM PENYELENGGARAAN PEMERINTAHAN DAN PELAYANAN PUBLIK**	**1.701.704.588,00**	**1.639.392.439,00**	**(62.312.149,00)**	**96,34**		
7.01	**7.01.0.00.0.00.09.0000**	**2.2.04**		**PELAKSANAAN URUSAN PEMERINTAHAN YANG DILIMPAHKAN KEPADA CAMAT**	**1.701.704.588,00**	**1.639.392.439,00**	**(62.312.149,00)**	**96,34**		
7.01	7.01.0.00.0.00.09.0000	02.2.04.0003		PELAKSANAAN URUSAN PEMERINTAHAN YANG TERKAIT DENGAN KEWENANGAN LAIN YANG DILIMPAHKAN	1.701.704.588,00	1.639.392.439,00	(62.312.149,00)	96,34		
7.01	7.01.0.00.0.00.09.0000	02.2.04.0003	5.1	BELANJA OPERASI	1.701.704.588,00	1.639.392.439,00	(62.312.149,00)	96,34		
7.01	7.01.0.00.0.00.09.0000	02.2.04.0003	5.1.02	Belanja Barang dan Jasa	1.701.704.588,00	1.639.392.439,00	(62.312.149,00)	96,34		
7.01	7.01.0.00.0.00.09.0000	02.2.04.0003	5.1.02.01	Belanja Barang	520.524.500,00	495.506.492,00	(25.018.008,00)	95,19		
7.01	7.01.0.00.0.00.09.0000	02.2.04.0003	5.1.02.01.01	Belanja Barang Pakai Habis	520.524.500,00	495.506.492,00	(25.018.008,00)	95,19		
7.01	7.01.0.00.0.00.09.0000	02.2.04.0003	5.1.02.01.01.0001	Belanja Bahan-Bahan Bangunan dan Konstruksi	3.090.000,00	1.530.000,00	(1.560.000,00)	49,51		
7.01	7.01.0.00.0.00.09.0000	02.2.04.0003	5.1.02.01.01.0004	Belanja Bahan-Bahan Bakar dan Pelumas	17.390.000,00	17.350.500,00	(39.500,00)	99,77		
7.01	7.01.0.00.0.00.09.0000	02.2.04.0003	5.1.02.01.01.0005	Belanja Bahan-Bahan Baku	15.712.000,00	15.100.000,00	(612.000,00)	96,10		
7.01	7.01.0.00.0.00.09.0000	02.2.04.0003	5.1.02.01.01.0013	Belanja Suku Cadang-Suku Cadang Alat Angkutan	1.226.000,00	800.000,00	(426.000,00)	65,25		
7.01	7.01.0.00.0.00.09.0000	02.2.04.0003	5.1.02.01.01.0024	Belanja Alat/Bahan untuk Kegiatan Kantor-Alat Tulis Kantor	15.745.500,00	15.325.000,00	(420.500,00)	97,33		
7.01	7.01.0.00.0.00.09.0000	02.2.04.0003	5.1.02.01.01.0025	Belanja Alat/Bahan untuk Kegiatan Kantor- Kertas dan Cover	7.291.000,00	7.227.000,00	(64.000,00)	99,12		
7.01	7.01.0.00.0.00.09.0000	02.2.04.0003	5.1.02.01.01.0026	Belanja Alat/Bahan untuk Kegiatan Kantor- Bahan Cetak	46.041.000,00	43.829.000,00	(2.212.000,00)	95,20		
7.01	7.01.0.00.0.00.09.0000	02.2.04.0003	5.1.02.01.01.0027	Belanja Alat/Bahan untuk Kegiatan Kantor-Benda Pos	1.534.000,00	1.534.000,00	0,00	100,00		
7.01	7.01.0.00.0.00.09.0000	02.2.04.0003	5.1.02.01.01.0029	Belanja Alat/Bahan untuk Kegiatan Kantor-Bahan Komputer	3.331.000,00	3.331.000,00	0,00	100,00		
7.01	7.01.0.00.0.00.09.0000	02.2.04.0003	5.1.02.01.01.0030	Belanja Alat/Bahan untuk Kegiatan Kantor-Perabot Kantor	4.586.000,00	3.761.000,00	(825.000,00)	82,01		
7.01	7.01.0.00.0.00.09.0000	02.2.04.0003	5.1.02.01.01.0031	Belanja Alat/Bahan untuk Kegiatan Kantor-Alat Listrik	2.151.000,00	2.100.000,00	(51.000,00)	97,63		
7.01	7.01.0.00.0.00.09.0000	02.2.04.0003	5.1.02.01.01.0032	Belanja Alat/Bahan untuk Kegiatan Kantor-Perlengkapan Dinas	10.680.000,00	10.680.000,00	0,00	100,00		
7.01	7.01.0.00.0.00.09.0000	02.2.04.0003	5.1.02.01.01.0036	Belanja Alat/Bahan untuk Kegiatan Kantor-Alat/Bahan untuk Kegiatan Kantor Lainnya	7.500.000,00	7.500.000,00	0,00	100,00		
7.01	7.01.0.00.0.00.09.0000	02.2.04.0003	5.1.02.01.01.0039	Belanja Persediaan untuk Dijual/Diserahkan-Persediaan untuk Dijual/Diserahkan kepada Masyarakat	16.616.000,00	16.616.000,00	0,00	100,00		
7.01	7.01.0.00.0.00.09.0000	02.2.04.0003	5.1.02.01.01.0045	Belanja Natura dan Pakan-Natura dan Pakan Lainnya	28.322.000,00	27.946.000,00	(376.000,00)	98,67		
7.01	7.01.0.00.0.00.09.0000	02.2.04.0003	5.1.02.01.01.0052	Belanja Makanan dan Minuman Rapat	89.261.000,00	70.829.000,00	(18.432.000,00)	79,35		
7.01	7.01.0.00.0.00.09.0000	02.2.04.0003	5.1.02.01.01.0058	Belanja Makanan dan Minuman Aktivitas Lapangan	205.548.000,00	205.548.000,00	0,00	100,00		
7.01	7.01.0.00.0.00.09.0000	02.2.04.0003	5.1.02.01.01.0074	Belanja Pakaian Adat Daerah	44.500.000,00	44.499.992,00	(8,00)	100,00		
7.01	7.01.0.00.0.00.09.0000	02.2.04.0003	5.1.02.02	Belanja Jasa	866.127.088,00	843.390.947,00	(22.736.141,00)	97,37		
7.01	7.01.0.00.0.00.09.0000	02.2.04.0003	5.1.02.02.01	Belanja Jasa Kantor	543.488.088,00	540.842.547,00	(2.645.541,00)	99,51		
7.01	7.01.0.00.0.00.09.0000	02.2.04.0003	5.1.02.02.01.0003	Honorarium Narasumber atau Pembahas, Moderator, Pembawa Acara, dan Panitia	185.200.000,00	184.750.000,00	(450.000,00)	99,76		
7.01	7.01.0.00.0.00.09.0000	02.2.04.0003	5.1.02.02.01.0011	Honorarium Penyelenggaraan Kegiatan Pendidikan dan Pelatihan	3.500.000,00	3.500.000,00	0,00	100,00		
7.01	7.01.0.00.0.00.09.0000	02.2.04.0003	5.1.02.02.01.0016	Belanja Jasa Tenaga Penanganan Prasarana dan Sarana Umum	4.440.000,00	4.440.000,00	0,00	100,00		
7.01	7.01.0.00.0.00.09.0000	02.2.04.0003	5.1.02.02.01.0025	Belanja Jasa Tenaga Kesenian dan Kebudayaan	24.191.000,00	24.186.000,00	(5.000,00)	99,98		
7.01	7.01.0.00.0.00.09.0000	02.2.04.0003	5.1.02.02.01.0028	Belanja Jasa Tenaga Pelayanan Umum	288.990.000,00	288.990.000,00	0,00	100,00		

Kode Rekening				Uraian	Anggaran	Realisasi	Bertambah (Berkurang)	%	Dasar Hukum	Keterangan
7.01	7.01.0.00.0.00.09.0000	02.2.04.0003	5.1.02.02.01.0030	Belanja Jasa Tenaga Kebersihan	7.200.000,00	7.200.000,00	0,00	100,00		
7.01	7.01.0.00.0.00.09.0000	02.2.04.0003	5.1.02.02.01.0037	Belanja Jasa Juri Perlombaan/Pertandingan	5.000.000,00	5.000.000,00	0,00	100,00		
7.01	7.01.0.00.0.00.09.0000	02.2.04.0003	5.1.02.02.01.0060	Belanja Tagihan Air	4.000.000,00	4.000.000,00	0,00	100,00		
7.01	7.01.0.00.0.00.09.0000	02.2.04.0003	5.1.02.02.01.0061	Belanja Tagihan Listrik	5.998.752,00	5.946.000,00	(52.752,00)	99,12		
7.01	7.01.0.00.0.00.09.0000	02.2.04.0003	5.1.02.02.01.0063	Belanja Kawat/Faksimili/Internet/TV Berlangganan	4.350.000,00	2.606.200,00	(1.743.800,00)	59,91		
7.01	7.01.0.00.0.00.09.0000	02.2.04.0003	5.1.02.02.01.0065	Belanja Penambahan Daya	9.258.336,00	8.864.347,00	(393.989,00)	95,74		
7.01	7.01.0.00.0.00.09.0000	02.2.04.0003	5.1.02.02.01.0081	Belanja Honorarium Pengadaan Barang/Jasa	1.360.000,00	1.360.000,00	0,00	100,00		
7.01	7.01.0.00.0.00.09.0000	02.2.04.0003	5.1.02.02.02	Belanja Iuran Jaminan/Asuransi	3.159.000,00	2.948.400,00	(210.600,00)	93,33		
7.01	7.01.0.00.0.00.09.0000	02.2.04.0003	5.1.02.02.02.0006	Belanja Iuran Jaminan Kecelakaan Kerja bagi Non ASN	1.404.000,00	1.310.400,00	(93.600,00)	93,33		
7.01	7.01.0.00.0.00.09.0000	02.2.04.0003	5.1.02.02.02.0007	Belanja Iuran Jaminan Kematian bagi Non ASN	1.755.000,00	1.638.000,00	(117.000,00)	93,33		
7.01	7.01.0.00.0.00.09.0000	02.2.04.0003	5.1.02.02.04	Belanja Sewa Peralatan dan Mesin	257.500.000,00	246.800.000,00	(10.700.000,00)	95,84		
7.01	7.01.0.00.0.00.09.0000	02.2.04.0003	5.1.02.02.04.0036	Belanja Sewa Kendaraan Bermotor Penumpang	5.700.000,00	4.800.000,00	(900.000,00)	84,21		
7.01	7.01.0.00.0.00.09.0000	02.2.04.0003	5.1.02.02.04.0037	Belanja Sewa Kendaraan Bermotor Angkutan Barang	26.000.000,00	23.000.000,00	(3.000.000,00)	88,46		
7.01	7.01.0.00.0.00.09.0000	02.2.04.0003	5.1.02.02.04.0049	Belanja Sewa Alat Angkutan Apung Bermotor untuk Penumpang	22.800.000,00	16.000.000,00	(6.800.000,00)	70,18		
7.01	7.01.0.00.0.00.09.0000	02.2.04.0003	5.1.02.02.04.0123	Belanja Sewa Alat Rumah Tangga Lainnya (Home Use)	48.000.000,00	48.000.000,00	0,00	100,00		
7.01	7.01.0.00.0.00.09.0000	02.2.04.0003	5.1.02.02.04.0132	Belanja Sewa Peralatan Studio Audio	139.000.000,00	139.000.000,00	0,00	100,00		
7.01	7.01.0.00.0.00.09.0000	02.2.04.0003	5.1.02.02.04.0134	Belanja Sewa Peralatan Studio Gambar	16.000.000,00	16.000.000,00	0,00	100,00		
7.01	7.01.0.00.0.00.09.0000	02.2.04.0003	5.1.02.02.05	Belanja Sewa Gedung dan Bangunan	61.980.000,00	52.800.000,00	(9.180.000,00)	85,19		
7.01	7.01.0.00.0.00.09.0000	02.2.04.0003	5.1.02.02.05.0043	Belanja Sewa Hotel	60.480.000,00	52.800.000,00	(7.680.000,00)	87,30		
7.01	7.01.0.00.0.00.09.0000	02.2.04.0003	5.1.02.02.05.0050	Belanja Sewa Bangunan Gedung Tempat Tinggal Lainnya	1.500.000,00	0,00	(1.500.000,00)	0,00		
7.01	7.01.0.00.0.00.09.0000	02.2.04.0003	5.1.02.04	Belanja Perjalanan Dinas	25.400.000,00	10.875.000,00	(14.525.000,00)	42,81		
7.01	7.01.0.00.0.00.09.0000	02.2.04.0003	5.1.02.04.01	Belanja Perjalanan Dinas Dalam Negeri	25.400.000,00	10.875.000,00	(14.525.000,00)	42,81		
7.01	7.01.0.00.0.00.09.0000	02.2.04.0003	5.1.02.04.01.0003	Belanja Perjalanan Dinas Dalam Kota	25.400.000,00	10.875.000,00	(14.525.000,00)	42,81		
7.01	7.01.0.00.0.00.09.0000	02.2.04.0003	5.1.02.05	Belanja Uang dan/atau Jasa untuk Diberikan kepada Pihak Ketiga/Pihak Lain/Masyarakat	289.653.000,00	289.620.000,00	(33.000,00)	99,99		
7.01	7.01.0.00.0.00.09.0000	02.2.04.0003	5.1.02.05.01	Belanja Uang yang Diberikan kepada Pihak Ketiga/Pihak Lain/Masyarakat	289.653.000,00	289.620.000,00	(33.000,00)	99,99		
7.01	7.01.0.00.0.00.09.0000	02.2.04.0003	5.1.02.05.01.0001	Belanja Hadiah yang Bersifat Perlombaan	289.653.000,00	289.620.000,00	(33.000,00)	99,99		
7.01	**7.01.0.00.0.00.09.0000**	**03**		**PROGRAM PEMBERDAYAAN MASYARAKAT DESA DAN KELURAHAN**	**275.684.500,00**	**271.291.989,00**	**(4.392.511,00)**	**98,41**		
7.01	**7.01.0.00.0.00.09.0000**	**3.2.02**		**KEGIATAN PEMBERDAYAAN KELURAHAN**	**275.684.500,00**	**271.291.989,00**	**(4.392.511,00)**	**98,41**		
7.01	7.01.0.00.0.00.09.0000	03.2.02.0002		PEMBANGUNAN SARANA DAN PRASARANA KELURAHAN	134.550.000,00	131.825.000,00	(2.725.000,00)	97,97		
7.01	7.01.0.00.0.00.09.0000	03.2.02.0002	5.1	BELANJA OPERASI	134.550.000,00	131.825.000,00	(2.725.000,00)	97,97		
7.01	7.01.0.00.0.00.09.0000	03.2.02.0002	5.1.02	Belanja Barang dan Jasa	630.000,00	0,00	(630.000,00)	0,00		
7.01	7.01.0.00.0.00.09.0000	03.2.02.0002	5.1.02.01	Belanja Barang	630.000,00	0,00	(630.000,00)	0,00		
7.01	7.01.0.00.0.00.09.0000	03.2.02.0002	5.1.02.01.01	Belanja Barang Pakai Habis	630.000,00	0,00	(630.000,00)	0,00		
7.01	7.01.0.00.0.00.09.0000	03.2.02.0002	5.1.02.01.01.0026	Belanja Alat/Bahan untuk Kegiatan Kantor- Bahan Cetak	630.000,00	0,00	(630.000,00)	0,00		
7.01	7.01.0.00.0.00.09.0000	03.2.02.0002	5.1.05	Belanja Hibah	133.920.000,00	131.825.000,00	(2.095.000,00)	98,44		
7.01	7.01.0.00.0.00.09.0000	03.2.02.0002	5.1.05.05	Belanja Hibah kepada Badan, Lembaga, Organisasi Kemasyarakatan yang Berbadan Hukum Indonesia	133.920.000,00	131.825.000,00	(2.095.000,00)	98,44		
7.01	7.01.0.00.0.00.09.0000	03.2.02.0002	5.1.05.05.03	Belanja Hibah kepada Badan dan Lembaga Nirlaba, Sukarela Bersifat Sosial Kemasyarakatan	133.920.000,00	131.825.000,00	(2.095.000,00)	98,44		
7.01	7.01.0.00.0.00.09.0000	03.2.02.0002	5.1.05.05.03.0002	Belanja Hibah Barang kepada Badan dan Lembaga Nirlaba, Sukarela Bersifat Sosial Kemasyarakatan	133.920.000,00	131.825.000,00	(2.095.000,00)	98,44		
7.01	7.01.0.00.0.00.09.0000	03.2.02.0003		PEMBERDAYAAN MASYARAKAT DI KELURAHAN	141.134.500,00	139.466.989,00	(1.667.511,00)	98,82		
7.01	7.01.0.00.0.00.09.0000	03.2.02.0003	5.1	BELANJA OPERASI	141.134.500,00	139.466.989,00	(1.667.511,00)	98,82		
7.01	7.01.0.00.0.00.09.0000	03.2.02.0003	5.1.02	Belanja Barang dan Jasa	141.134.500,00	139.466.989,00	(1.667.511,00)	98,82		

Kode Rekening				Uraian	Anggaran	Realisasi	Bertambah (Berkurang)	%	Dasar Hukum	Keterangan
7.01	7.01.0.00.0.00.09.0000	03.2.02.0003	5.1.02.01	Belanja Barang	65.694.500,00	64.026.989,00	(1.667.511,00)	97,46		
7.01	7.01.0.00.0.00.09.0000	03.2.02.0003	5.1.02.01.01	Belanja Barang Pakai Habis	65.694.500,00	64.026.989,00	(1.667.511,00)	97,46		
7.01	7.01.0.00.0.00.09.0000	03.2.02.0003	5.1.02.01.01.0026	Belanja Alat/Bahan untuk Kegiatan Kantor- Bahan Cetak	357.500,00	0,00	(357.500,00)	0,00		
7.01	7.01.0.00.0.00.09.0000	03.2.02.0003	5.1.02.01.01.0032	Belanja Alat/Bahan untuk Kegiatan Kantor-Perlengkapan Dinas	28.727.000,00	27.949.989,00	(777.011,00)	97,30		
7.01	7.01.0.00.0.00.09.0000	03.2.02.0003	5.1.02.01.01.0036	Belanja Alat/Bahan untuk Kegiatan Kantor-Alat/Bahan untuk Kegiatan Kantor Lainnya	24.600.000,00	24.067.000,00	(533.000,00)	97,83		
7.01	7.01.0.00.0.00.09.0000	03.2.02.0003	5.1.02.01.01.0052	Belanja Makanan dan Minuman Rapat	10.010.000,00	10.010.000,00	0,00	100,00		
7.01	7.01.0.00.0.00.09.0000	03.2.02.0003	5.1.02.01.01.0058	Belanja Makanan dan Minuman Aktivitas Lapangan	2.000.000,00	2.000.000,00	0,00	100,00		
7.01	7.01.0.00.0.00.09.0000	03.2.02.0003	5.1.02.02	Belanja Jasa	8.600.000,00	8.600.000,00	0,00	100,00		
7.01	7.01.0.00.0.00.09.0000	03.2.02.0003	5.1.02.02.01	Belanja Jasa Kantor	8.600.000,00	8.600.000,00	0,00	100,00		
7.01	7.01.0.00.0.00.09.0000	03.2.02.0003	5.1.02.02.01.0003	Honorarium Narasumber atau Pembahas, Moderator, Pembawa Acara, dan Panitia	8.600.000,00	8.600.000,00	0,00	100,00		
7.01	7.01.0.00.0.00.09.0000	03.2.02.0003	5.1.02.04	Belanja Perjalanan Dinas	9.840.000,00	9.840.000,00	0,00	100,00		
7.01	7.01.0.00.0.00.09.0000	03.2.02.0003	5.1.02.04.01	Belanja Perjalanan Dinas Dalam Negeri	9.840.000,00	9.840.000,00	0,00	100,00		
7.01	7.01.0.00.0.00.09.0000	03.2.02.0003	5.1.02.04.01.0003	Belanja Perjalanan Dinas Dalam Kota	9.840.000,00	9.840.000,00	0,00	100,00		
7.01	7.01.0.00.0.00.09.0000	03.2.02.0003	5.1.02.05	Belanja Uang dan/atau Jasa untuk Diberikan kepada Pihak Ketiga/Pihak Lain/Masyarakat	57.000.000,00	57.000.000,00	0,00	100,00		
7.01	7.01.0.00.0.00.09.0000	03.2.02.0003	5.1.02.05.01	Belanja Uang yang Diberikan kepada Pihak Ketiga/Pihak Lain/Masyarakat	57.000.000,00	57.000.000,00	0,00	100,00		
7.01	7.01.0.00.0.00.09.0000	03.2.02.0003	5.1.02.05.01.0008	Belanja Uang yang Diberikan kepada RT atau dengan Sebutan Lain	28.000.000,00	28.000.000,00	0,00	100,00		
7.01	7.01.0.00.0.00.09.0000	03.2.02.0003	5.1.02.05.01.0009	Belanja Uang yang Diberikan kepada RW atau dengan Sebutan Lain	11.000.000,00	11.000.000,00	0,00	100,00		
7.01	7.01.0.00.0.00.09.0000	03.2.02.0003	5.1.02.05.01.0011	Belanja Uang yang Diberikan kepada Lembaga Pemberdayaan Masyarakat	3.000.000,00	3.000.000,00	0,00	100,00		
7.01	7.01.0.00.0.00.09.0000	03.2.02.0003	5.1.02.05.01.0012	Belanja Uang yang Diberikan kepada Posyandu	15.000.000,00	15.000.000,00	0,00	100,00		
				JUMLAH BELANJA	**5.684.388.324,00**	**5.313.554.522,00**	**(370.833.802,00)**	**93,48**		
				SURPLUS DEFISIT	**(5.684.388.324,00)**	**(5.313.554.522,00)**	**370.833.802,00**	**93,48**		

Lampiran 1.1 : Peraturan Bupati Karimun
Nomor : 16 Tahun 2026
Tanggal : 21 Agustus 2026

PEMERINTAH KABUPATEN KARIMUN
PENJABARAN LAPORAN REALISASI ANGGARAN
TAHUN ANGGARAN 2025

Organisasi : KECAMATAN MORO

Kode Rekening				Uraian	Anggaran	Realisasi	Bertambah (Berkurang)	%	Dasar Hukum	Keterangan
	7.01.0.00.0.00.10.0000		5	**BELANJA DAERAH**	**4.974.912.260,00**	**4.064.601.326,00**	**(910.310.934,00)**	**81,70**		
7.01	**7.01.0.00.0.00.10.0000**	**01**		**PROGRAM PENUNJANG URUSAN PEMERINTAHAN DAERAH KABUPATEN/KOTA**	**3.898.945.060,00**	**3.454.597.526,00**	**(444.347.534,00)**	**88,60**		
7.01	**7.01.0.00.0.00.10.0000**	**1.2.01**		**PERENCANAAN, PENGANGGARAN, DAN EVALUASI KINERJA PERANGKAT DAERAH**	**45.437.000,00**	**30.294.000,00**	**(15.143.000,00)**	**66,67**		
7.01	7.01.0.00.0.00.10.0000	01.2.01.0001		PENYUSUNAN DOKUMEN PERENCANAAN PERANGKAT DAERAH	11.009.000,00	7.449.000,00	(3.560.000,00)	67,66		
7.01	7.01.0.00.0.00.10.0000	01.2.01.0001	5.1	BELANJA OPERASI	11.009.000,00	7.449.000,00	(3.560.000,00)	67,66		
7.01	7.01.0.00.0.00.10.0000	01.2.01.0001	5.1.02	Belanja Barang dan Jasa	11.009.000,00	7.449.000,00	(3.560.000,00)	67,66		
7.01	7.01.0.00.0.00.10.0000	01.2.01.0001	5.1.02.01	Belanja Barang	11.009.000,00	7.449.000,00	(3.560.000,00)	67,66		
7.01	7.01.0.00.0.00.10.0000	01.2.01.0001	5.1.02.01.01	Belanja Barang Pakai Habis	11.009.000,00	7.449.000,00	(3.560.000,00)	67,66		
7.01	7.01.0.00.0.00.10.0000	01.2.01.0001	5.1.02.01.01.0024	Belanja Alat/Bahan untuk Kegiatan Kantor-Alat Tulis Kantor	5.041.000,00	3.188.000,00	(1.853.000,00)	63,24		
7.01	7.01.0.00.0.00.10.0000	01.2.01.0001	5.1.02.01.01.0025	Belanja Alat/Bahan untuk Kegiatan Kantor- Kertas dan Cover	3.140.000,00	2.276.000,00	(864.000,00)	72,48		
7.01	7.01.0.00.0.00.10.0000	01.2.01.0001	5.1.02.01.01.0026	Belanja Alat/Bahan untuk Kegiatan Kantor- Bahan Cetak	250.000,00	0,00	(250.000,00)	0,00		
7.01	7.01.0.00.0.00.10.0000	01.2.01.0001	5.1.02.01.01.0029	Belanja Alat/Bahan untuk Kegiatan Kantor-Bahan Komputer	2.128.000,00	1.535.000,00	(593.000,00)	72,13		
7.01	7.01.0.00.0.00.10.0000	01.2.01.0001	5.1.02.01.01.0030	Belanja Alat/Bahan untuk Kegiatan Kantor-Perabot Kantor	450.000,00	450.000,00	0,00	100,00		
7.01	7.01.0.00.0.00.10.0000	01.2.01.0006		KOORDINASI DAN PENYUSUNAN LAPORAN CAPAIAN KINERJA DAN IKHTISAR REALISASI KINERJA SKPD	21.146.000,00	15.493.000,00	(5.653.000,00)	73,27		
7.01	7.01.0.00.0.00.10.0000	01.2.01.0006	5.1	BELANJA OPERASI	21.146.000,00	15.493.000,00	(5.653.000,00)	73,27		
7.01	7.01.0.00.0.00.10.0000	01.2.01.0006	5.1.02	Belanja Barang dan Jasa	21.146.000,00	15.493.000,00	(5.653.000,00)	73,27		
7.01	7.01.0.00.0.00.10.0000	01.2.01.0006	5.1.02.01	Belanja Barang	4.564.000,00	2.665.000,00	(1.899.000,00)	58,39		
7.01	7.01.0.00.0.00.10.0000	01.2.01.0006	5.1.02.01.01	Belanja Barang Pakai Habis	4.564.000,00	2.665.000,00	(1.899.000,00)	58,39		
7.01	7.01.0.00.0.00.10.0000	01.2.01.0006	5.1.02.01.01.0024	Belanja Alat/Bahan untuk Kegiatan Kantor-Alat Tulis Kantor	1.372.500,00	907.000,00	(465.500,00)	66,08		
7.01	7.01.0.00.0.00.10.0000	01.2.01.0006	5.1.02.01.01.0025	Belanja Alat/Bahan untuk Kegiatan Kantor- Kertas dan Cover	2.290.000,00	1.498.000,00	(792.000,00)	65,41		
7.01	7.01.0.00.0.00.10.0000	01.2.01.0006	5.1.02.01.01.0026	Belanja Alat/Bahan untuk Kegiatan Kantor- Bahan Cetak	381.500,00	0,00	(381.500,00)	0,00		
7.01	7.01.0.00.0.00.10.0000	01.2.01.0006	5.1.02.01.01.0029	Belanja Alat/Bahan untuk Kegiatan Kantor-Bahan Komputer	520.000,00	260.000,00	(260.000,00)	50,00		
7.01	7.01.0.00.0.00.10.0000	01.2.01.0006	5.1.02.04	Belanja Perjalanan Dinas	16.582.000,00	12.828.000,00	(3.754.000,00)	77,36		
7.01	7.01.0.00.0.00.10.0000	01.2.01.0006	5.1.02.04.01	Belanja Perjalanan Dinas Dalam Negeri	16.582.000,00	12.828.000,00	(3.754.000,00)	77,36		
7.01	7.01.0.00.0.00.10.0000	01.2.01.0006	5.1.02.04.01.0001	Belanja Perjalanan Dinas Biasa	11.082.000,00	7.331.000,00	(3.751.000,00)	66,15		
7.01	7.01.0.00.0.00.10.0000	01.2.01.0006	5.1.02.04.01.0003	Belanja Perjalanan Dinas Dalam Kota	5.500.000,00	5.497.000,00	(3.000,00)	99,95		
7.01	7.01.0.00.0.00.10.0000	01.2.01.0007		EVALUASI KINERJA PERANGKAT DAERAH	13.282.000,00	7.352.000,00	(5.930.000,00)	55,35		
7.01	7.01.0.00.0.00.10.0000	01.2.01.0007	5.1	BELANJA OPERASI	13.282.000,00	7.352.000,00	(5.930.000,00)	55,35		
7.01	7.01.0.00.0.00.10.0000	01.2.01.0007	5.1.02	Belanja Barang dan Jasa	13.282.000,00	7.352.000,00	(5.930.000,00)	55,35		
7.01	7.01.0.00.0.00.10.0000	01.2.01.0007	5.1.02.01	Belanja Barang	10.232.000,00	4.500.000,00	(5.732.000,00)	43,98		
7.01	7.01.0.00.0.00.10.0000	01.2.01.0007	5.1.02.01.01	Belanja Barang Pakai Habis	10.232.000,00	4.500.000,00	(5.732.000,00)	43,98		
7.01	7.01.0.00.0.00.10.0000	01.2.01.0007	5.1.02.01.01.0052	Belanja Makanan dan Minuman Rapat	10.232.000,00	4.500.000,00	(5.732.000,00)	43,98		
7.01	7.01.0.00.0.00.10.0000	01.2.01.0007	5.1.02.04	Belanja Perjalanan Dinas	3.050.000,00	2.852.000,00	(198.000,00)	93,51		
7.01	7.01.0.00.0.00.10.0000	01.2.01.0007	5.1.02.04.01	Belanja Perjalanan Dinas Dalam Negeri	3.050.000,00	2.852.000,00	(198.000,00)	93,51		
7.01	7.01.0.00.0.00.10.0000	01.2.01.0007	5.1.02.04.01.0003	Belanja Perjalanan Dinas Dalam Kota	3.050.000,00	2.852.000,00	(198.000,00)	93,51		

Kode Rekening				Uraian	Anggaran	Realisasi	Bertambah (Berkurang)	%	Dasar Hukum	Keterangan
7.01	7.01.0.00.0.00.10.0000	1.2.02		ADMINISTRASI KEUANGAN PERANGKAT DAERAH	3.274.141.660,00	3.029.938.926,00	(244.202.734,00)	92,54		
7.01	7.01.0.00.0.00.10.0000	01.2.02.0001		PENYEDIAAN GAJI DAN TUNJANGAN ASN	3.274.141.660,00	3.029.938.926,00	(244.202.734,00)	92,54		
7.01	7.01.0.00.0.00.10.0000	01.2.02.0001	5.1	BELANJA OPERASI	3.274.141.660,00	3.029.938.926,00	(244.202.734,00)	92,54		
7.01	7.01.0.00.0.00.10.0000	01.2.02.0001	5.1.01	Belanja Pegawai	3.274.141.660,00	3.029.938.926,00	(244.202.734,00)	92,54		
7.01	7.01.0.00.0.00.10.0000	01.2.02.0001	5.1.01.01	Belanja Gaji dan Tunjangan ASN	2.295.518.836,00	2.183.323.771,00	(112.195.065,00)	95,11		
7.01	7.01.0.00.0.00.10.0000	01.2.02.0001	5.1.01.01.01	Belanja Gaji Pokok ASN	1.743.646.724,00	1.681.426.722,00	(62.220.002,00)	96,43		
7.01	7.01.0.00.0.00.10.0000	01.2.02.0001	5.1.01.01.01.0001	Belanja Gaji Pokok PNS	1.492.288.924,00	1.440.276.646,00	(52.012.278,00)	96,51		
7.01	7.01.0.00.0.00.10.0000	01.2.02.0001	5.1.01.01.01.0002	Belanja Gaji Pokok PPPK	251.357.800,00	241.150.076,00	(10.207.724,00)	95,94		
7.01	7.01.0.00.0.00.10.0000	01.2.02.0001	5.1.01.01.02	Belanja Tunjangan Keluarga ASN	144.138.250,00	137.704.625,00	(6.433.625,00)	95,54		
7.01	7.01.0.00.0.00.10.0000	01.2.02.0001	5.1.01.01.02.0001	Belanja Tunjangan Keluarga PNS	131.997.838,00	125.866.822,00	(6.131.016,00)	95,36		
7.01	7.01.0.00.0.00.10.0000	01.2.02.0001	5.1.01.01.02.0002	Belanja Tunjangan Keluarga PPPK	12.140.412,00	11.837.803,00	(302.609,00)	97,51		
7.01	7.01.0.00.0.00.10.0000	01.2.02.0001	5.1.01.01.03	Belanja Tunjangan Jabatan ASN	78.386.000,00	76.780.000,00	(1.606.000,00)	97,95		
7.01	7.01.0.00.0.00.10.0000	01.2.02.0001	5.1.01.01.03.0001	Belanja Tunjangan Jabatan PNS	78.386.000,00	76.780.000,00	(1.606.000,00)	97,95		
7.01	7.01.0.00.0.00.10.0000	01.2.02.0001	5.1.01.01.05	Belanja Tunjangan Fungsional Umum ASN	74.970.002,00	71.649.583,00	(3.320.419,00)	95,57		
7.01	7.01.0.00.0.00.10.0000	01.2.02.0001	5.1.01.01.05.0001	Belanja Tunjangan Fungsional Umum PNS	56.800.002,00	54.230.000,00	(2.570.002,00)	95,48		
7.01	7.01.0.00.0.00.10.0000	01.2.02.0001	5.1.01.01.05.0002	Belanja Tunjangan Fungsional Umum PPPK	18.170.000,00	17.419.583,00	(750.417,00)	95,87		
7.01	7.01.0.00.0.00.10.0000	01.2.02.0001	5.1.01.01.06	Belanja Tunjangan Beras ASN	113.419.368,00	97.272.130,00	(16.147.238,00)	85,76		
7.01	7.01.0.00.0.00.10.0000	01.2.02.0001	5.1.01.01.06.0001	Belanja Tunjangan Beras PNS	100.794.148,00	85.310.760,00	(15.483.388,00)	84,64		
7.01	7.01.0.00.0.00.10.0000	01.2.02.0001	5.1.01.01.06.0002	Belanja Tunjangan Beras PPPK	12.625.220,00	11.961.370,00	(663.850,00)	94,74		
7.01	7.01.0.00.0.00.10.0000	01.2.02.0001	5.1.01.01.07	Belanja Tunjangan PPh/Tunjangan Khusus ASN	10.404.800,00	10.380.637,00	(24.163,00)	99,77		
7.01	7.01.0.00.0.00.10.0000	01.2.02.0001	5.1.01.01.07.0001	Belanja Tunjangan PPh/Tunjangan Khusus PNS	10.404.800,00	10.380.637,00	(24.163,00)	99,77		
7.01	7.01.0.00.0.00.10.0000	01.2.02.0001	5.1.01.01.08	Belanja Pembulatan Gaji ASN	25.226,00	24.130,00	(1.096,00)	95,66		
7.01	7.01.0.00.0.00.10.0000	01.2.02.0001	5.1.01.01.08.0001	Belanja Pembulatan Gaji PNS	17.388,00	16.923,00	(465,00)	97,33		
7.01	7.01.0.00.0.00.10.0000	01.2.02.0001	5.1.01.01.08.0002	Belanja Pembulatan Gaji PPPK	7.838,00	7.207,00	(631,00)	91,95		
7.01	7.01.0.00.0.00.10.0000	01.2.02.0001	5.1.01.01.09	Belanja Iuran Jaminan Kesehatan ASN	116.391.492,00	94.387.138,00	(22.004.354,00)	81,09		
7.01	7.01.0.00.0.00.10.0000	01.2.02.0001	5.1.01.01.09.0001	Belanja Iuran Jaminan Kesehatan PNS	106.380.036,00	84.962.569,00	(21.417.467,00)	79,87		
7.01	7.01.0.00.0.00.10.0000	01.2.02.0001	5.1.01.01.09.0002	Belanja Iuran Jaminan Kesehatan PPPK	10.011.456,00	9.424.569,00	(586.887,00)	94,14		
7.01	7.01.0.00.0.00.10.0000	01.2.02.0001	5.1.01.01.10	Belanja Iuran Jaminan Kecelakaan Kerja ASN	3.534.260,00	3.424.713,00	(109.547,00)	96,90		
7.01	7.01.0.00.0.00.10.0000	01.2.02.0001	5.1.01.01.10.0001	Belanja Iuran Jaminan Kecelakaan Kerja PNS	2.998.176,00	2.923.485,00	(74.691,00)	97,51		
7.01	7.01.0.00.0.00.10.0000	01.2.02.0001	5.1.01.01.10.0002	Belanja Iuran Jaminan Kecelakaan Kerja PPPK	536.084,00	501.228,00	(34.856,00)	93,50		
7.01	7.01.0.00.0.00.10.0000	01.2.02.0001	5.1.01.01.11	Belanja Iuran Jaminan Kematian ASN	10.602.714,00	10.274.093,00	(328.621,00)	96,90		
7.01	7.01.0.00.0.00.10.0000	01.2.02.0001	5.1.01.01.11.0001	Belanja Iuran Jaminan Kematian PNS	8.994.552,00	8.770.493,00	(224.059,00)	97,51		
7.01	7.01.0.00.0.00.10.0000	01.2.02.0001	5.1.01.01.11.0002	Belanja Iuran Jaminan Kematian PPPK	1.608.162,00	1.503.600,00	(104.562,00)	93,50		
7.01	7.01.0.00.0.00.10.0000	01.2.02.0001	5.1.01.02	Belanja Tambahan Penghasilan ASN	978.622.824,00	846.615.155,00	(132.007.669,00)	86,51		
7.01	7.01.0.00.0.00.10.0000	01.2.02.0001	5.1.01.02.01	Tambahan Penghasilan berdasarkan Beban Kerja ASN	418.316.769,00	355.541.630,00	(62.775.139,00)	84,99		
7.01	7.01.0.00.0.00.10.0000	01.2.02.0001	5.1.01.02.01.0001	Tambahan Penghasilan berdasarkan Beban Kerja PNS	418.316.769,00	355.541.630,00	(62.775.139,00)	84,99		
7.01	7.01.0.00.0.00.10.0000	01.2.02.0001	5.1.01.02.03	Tambahan Penghasilan berdasarkan Kondisi Kerja ASN	169.877.213,00	169.349.676,00	(527.537,00)	99,69		
7.01	7.01.0.00.0.00.10.0000	01.2.02.0001	5.1.01.02.03.0001	Tambahan Penghasilan berdasarkan Kondisi Kerja PNS	169.877.213,00	169.349.676,00	(527.537,00)	99,69		
7.01	7.01.0.00.0.00.10.0000	01.2.02.0001	5.1.01.02.05	Tambahan Penghasilan berdasarkan Prestasi Kerja ASN	390.428.842,00	321.723.849,00	(68.704.993,00)	82,40		
7.01	7.01.0.00.0.00.10.0000	01.2.02.0001	5.1.01.02.05.0001	Tambahan Penghasilan berdasarkan Prestasi Kerja PNS	390.428.842,00	321.723.849,00	(68.704.993,00)	82,40		
7.01	7.01.0.00.0.00.10.0000	1.2.06		ADMINISTRASI UMUM PERANGKAT DAERAH	152.598.000,00	71.714.200,00	(80.883.800,00)	47,00		
7.01	7.01.0.00.0.00.10.0000	01.2.06.0001		PENYEDIAAN KOMPONEN INSTALASI LISTRIK/PENERANGAN BANGUNAN KANTOR	3.034.000,00	1.990.000,00	(1.044.000,00)	65,59		
7.01	7.01.0.00.0.00.10.0000	01.2.06.0001	5.1	BELANJA OPERASI	3.034.000,00	1.990.000,00	(1.044.000,00)	65,59		
7.01	7.01.0.00.0.00.10.0000	01.2.06.0001	5.1.02	Belanja Barang dan Jasa	3.034.000,00	1.990.000,00	(1.044.000,00)	65,59		
7.01	7.01.0.00.0.00.10.0000	01.2.06.0001	5.1.02.01	Belanja Barang	3.034.000,00	1.990.000,00	(1.044.000,00)	65,59		
7.01	7.01.0.00.0.00.10.0000	01.2.06.0001	5.1.02.01.01	Belanja Barang Pakai Habis	3.034.000,00	1.990.000,00	(1.044.000,00)	65,59		

Kode Rekening				Uraian	Anggaran	Realisasi	Bertambah (Berkurang)	%	Dasar Hukum	Keterangan
7.01	7.01.0.00.0.00.10.0000	01.2.06.0001	5.1.02.01.01.0031	Belanja Alat/Bahan untuk Kegiatan Kantor-Alat Listrik	3.034.000,00	1.990.000,00	(1.044.000,00)	65,59		
7.01	7.01.0.00.0.00.10.0000	01.2.06.0002		PENYEDIAAN PERALATAN DAN PERLENGKAPAN KANTOR	95.435.000,00	27.079.000,00	(68.356.000,00)	28,37		
7.01	7.01.0.00.0.00.10.0000	01.2.06.0002	5.1	BELANJA OPERASI	39.069.000,00	27.079.000,00	(11.990.000,00)	69,31		
7.01	7.01.0.00.0.00.10.0000	01.2.06.0002	5.1.02	Belanja Barang dan Jasa	39.069.000,00	27.079.000,00	(11.990.000,00)	69,31		
7.01	7.01.0.00.0.00.10.0000	01.2.06.0002	5.1.02.01	Belanja Barang	39.069.000,00	27.079.000,00	(11.990.000,00)	69,31		
7.01	7.01.0.00.0.00.10.0000	01.2.06.0002	5.1.02.01.01	Belanja Barang Pakai Habis	39.069.000,00	27.079.000,00	(11.990.000,00)	69,31		
7.01	7.01.0.00.0.00.10.0000	01.2.06.0002	5.1.02.01.01.0024	Belanja Alat/Bahan untuk Kegiatan Kantor-Alat Tulis Kantor	8.572.000,00	7.339.000,00	(1.233.000,00)	85,62		
7.01	7.01.0.00.0.00.10.0000	01.2.06.0002	5.1.02.01.01.0025	Belanja Alat/Bahan untuk Kegiatan Kantor- Kertas dan Cover	10.388.000,00	6.782.000,00	(3.606.000,00)	65,29		
7.01	7.01.0.00.0.00.10.0000	01.2.06.0002	5.1.02.01.01.0026	Belanja Alat/Bahan untuk Kegiatan Kantor- Bahan Cetak	7.844.000,00	2.803.000,00	(5.041.000,00)	35,73		
7.01	7.01.0.00.0.00.10.0000	01.2.06.0002	5.1.02.01.01.0027	Belanja Alat/Bahan untuk Kegiatan Kantor-Benda Pos	1.955.000,00	1.215.000,00	(740.000,00)	62,15		
7.01	7.01.0.00.0.00.10.0000	01.2.06.0002	5.1.02.01.01.0029	Belanja Alat/Bahan untuk Kegiatan Kantor-Bahan Komputer	4.420.000,00	3.090.000,00	(1.330.000,00)	69,91		
7.01	7.01.0.00.0.00.10.0000	01.2.06.0002	5.1.02.01.01.0032	Belanja Alat/Bahan untuk Kegiatan Kantor-Perlengkapan Dinas	5.890.000,00	5.850.000,00	(40.000,00)	99,32		
7.01	7.01.0.00.0.00.10.0000	01.2.06.0002	5.2	BELANJA MODAL	56.366.000,00	0,00	(56.366.000,00)	0,00		
7.01	7.01.0.00.0.00.10.0000	01.2.06.0002	5.2.02	Belanja Modal Peralatan dan Mesin	56.366.000,00	0,00	(56.366.000,00)	0,00		
7.01	7.01.0.00.0.00.10.0000	01.2.06.0002	5.2.02.05	Belanja Modal Alat Kantor dan Rumah Tangga	6.352.000,00	0,00	(6.352.000,00)	0,00		
7.01	7.01.0.00.0.00.10.0000	01.2.06.0002	5.2.02.05.01	Belanja Modal Alat Kantor	6.352.000,00	0,00	(6.352.000,00)	0,00		
7.01	7.01.0.00.0.00.10.0000	01.2.06.0002	5.2.02.05.01.0005	Belanja Modal Alat Kantor Lainnya	6.352.000,00	0,00	(6.352.000,00)	0,00		
7.01	7.01.0.00.0.00.10.0000	01.2.06.0002	5.2.02.10	Belanja Modal Komputer	50.014.000,00	0,00	(50.014.000,00)	0,00		
7.01	7.01.0.00.0.00.10.0000	01.2.06.0002	5.2.02.10.01	Belanja Modal Komputer Unit	41.180.000,00	0,00	(41.180.000,00)	0,00		
7.01	7.01.0.00.0.00.10.0000	01.2.06.0002	5.2.02.10.01.0002	Belanja Modal Personal Computer	41.180.000,00	0,00	(41.180.000,00)	0,00		
7.01	7.01.0.00.0.00.10.0000	01.2.06.0002	5.2.02.10.02	Belanja Modal Peralatan Komputer	8.834.000,00	0,00	(8.834.000,00)	0,00		
7.01	7.01.0.00.0.00.10.0000	01.2.06.0002	5.2.02.10.02.0003	Belanja Modal Peralatan Personal Computer	8.834.000,00	0,00	(8.834.000,00)	0,00		
7.01	7.01.0.00.0.00.10.0000	01.2.06.0003		PENYEDIAAN PERALATAN RUMAH TANGGA	3.797.000,00	3.018.000,00	(779.000,00)	79,48		
7.01	7.01.0.00.0.00.10.0000	01.2.06.0003	5.1	BELANJA OPERASI	3.797.000,00	3.018.000,00	(779.000,00)	79,48		
7.01	7.01.0.00.0.00.10.0000	01.2.06.0003	5.1.02	Belanja Barang dan Jasa	3.797.000,00	3.018.000,00	(779.000,00)	79,48		
7.01	7.01.0.00.0.00.10.0000	01.2.06.0003	5.1.02.01	Belanja Barang	3.797.000,00	3.018.000,00	(779.000,00)	79,48		
7.01	7.01.0.00.0.00.10.0000	01.2.06.0003	5.1.02.01.01	Belanja Barang Pakai Habis	3.797.000,00	3.018.000,00	(779.000,00)	79,48		
7.01	7.01.0.00.0.00.10.0000	01.2.06.0003	5.1.02.01.01.0030	Belanja Alat/Bahan untuk Kegiatan Kantor-Perabot Kantor	3.797.000,00	3.018.000,00	(779.000,00)	79,48		
7.01	7.01.0.00.0.00.10.0000	01.2.06.0009		PENYELENGGARAAN RAPAT KOORDINASI DAN KONSULTASI SKPD	50.332.000,00	39.627.200,00	(10.704.800,00)	78,73		
7.01	7.01.0.00.0.00.10.0000	01.2.06.0009	5.1	BELANJA OPERASI	50.332.000,00	39.627.200,00	(10.704.800,00)	78,73		
7.01	7.01.0.00.0.00.10.0000	01.2.06.0009	5.1.02	Belanja Barang dan Jasa	50.332.000,00	39.627.200,00	(10.704.800,00)	78,73		
7.01	7.01.0.00.0.00.10.0000	01.2.06.0009	5.1.02.01	Belanja Barang	22.560.000,00	12.925.000,00	(9.635.000,00)	57,29		
7.01	7.01.0.00.0.00.10.0000	01.2.06.0009	5.1.02.01.01	Belanja Barang Pakai Habis	22.560.000,00	12.925.000,00	(9.635.000,00)	57,29		
7.01	7.01.0.00.0.00.10.0000	01.2.06.0009	5.1.02.01.01.0052	Belanja Makanan dan Minuman Rapat	22.560.000,00	12.925.000,00	(9.635.000,00)	57,29		
7.01	7.01.0.00.0.00.10.0000	01.2.06.0009	5.1.02.04	Belanja Perjalanan Dinas	27.772.000,00	26.702.200,00	(1.069.800,00)	96,15		
7.01	7.01.0.00.0.00.10.0000	01.2.06.0009	5.1.02.04.01	Belanja Perjalanan Dinas Dalam Negeri	27.772.000,00	26.702.200,00	(1.069.800,00)	96,15		
7.01	7.01.0.00.0.00.10.0000	01.2.06.0009	5.1.02.04.01.0001	Belanja Perjalanan Dinas Biasa	3.147.000,00	2.077.200,00	(1.069.800,00)	66,01		
7.01	7.01.0.00.0.00.10.0000	01.2.06.0009	5.1.02.04.01.0003	Belanja Perjalanan Dinas Dalam Kota	24.625.000,00	24.625.000,00	0,00	100,00		
7.01	**7.01.0.00.0.00.10.0000**	**1.2.08**		**PENYEDIAAN JASA PENUNJANG URUSAN PEMERINTAHAN DAERAH**	**424.717.400,00**	**322.650.400,00**	**(102.067.000,00)**	**75,97**		
7.01	7.01.0.00.0.00.10.0000	01.2.08.0002		PENYEDIAAN JASA KOMUNIKASI, SUMBER DAYA AIR DAN LISTRIK	56.717.400,00	37.455.400,00	(19.262.000,00)	66,04		
7.01	7.01.0.00.0.00.10.0000	01.2.08.0002	5.1	BELANJA OPERASI	56.717.400,00	37.455.400,00	(19.262.000,00)	66,04		
7.01	7.01.0.00.0.00.10.0000	01.2.08.0002	5.1.02	Belanja Barang dan Jasa	56.717.400,00	37.455.400,00	(19.262.000,00)	66,04		
7.01	7.01.0.00.0.00.10.0000	01.2.08.0002	5.1.02.02	Belanja Jasa	56.717.400,00	37.455.400,00	(19.262.000,00)	66,04		
7.01	7.01.0.00.0.00.10.0000	01.2.08.0002	5.1.02.02.01	Belanja Jasa Kantor	56.717.400,00	37.455.400,00	(19.262.000,00)	66,04		
7.01	7.01.0.00.0.00.10.0000	01.2.08.0002	5.1.02.02.01.0060	Belanja Tagihan Air	1.710.000,00	0,00	(1.710.000,00)	0,00		
7.01	7.01.0.00.0.00.10.0000	01.2.08.0002	5.1.02.02.01.0061	Belanja Tagihan Listrik	29.867.400,00	21.186.000,00	(8.681.400,00)	70,93		
7.01	7.01.0.00.0.00.10.0000	01.2.08.0002	5.1.02.02.01.0063	Belanja Kawat/Faksimili/Internet/TV Berlangganan	25.140.000,00	16.269.400,00	(8.870.600,00)	64,72		

Kode Rekening				Uraian	Anggaran	Realisasi	Bertambah (Berkurang)	%	Dasar Hukum	Keterangan
7.01	7.01.0.00.0.00.10.0000	01.2.08.0004		PENYEDIAAN JASA PELAYANAN UMUM KANTOR	368.000.000,00	285.195.000,00	(82.805.000,00)	77,50		
7.01	7.01.0.00.0.00.10.0000	01.2.08.0004	5.1	BELANJA OPERASI	368.000.000,00	285.195.000,00	(82.805.000,00)	77,50		
7.01	7.01.0.00.0.00.10.0000	01.2.08.0004	5.1.02	Belanja Barang dan Jasa	368.000.000,00	285.195.000,00	(82.805.000,00)	77,50		
7.01	7.01.0.00.0.00.10.0000	01.2.08.0004	5.1.02.02	Belanja Jasa	368.000.000,00	285.195.000,00	(82.805.000,00)	77,50		
7.01	7.01.0.00.0.00.10.0000	01.2.08.0004	5.1.02.02.01	Belanja Jasa Kantor	368.000.000,00	285.195.000,00	(82.805.000,00)	77,50		
7.01	7.01.0.00.0.00.10.0000	01.2.08.0004	5.1.02.02.01.0026	Belanja Jasa Tenaga Administrasi	368.000.000,00	285.195.000,00	(82.805.000,00)	77,50		
7.01	**7.01.0.00.0.00.10.0000**	**1.2.09**		**PEMELIHARAAN BARANG MILIK DAERAH PENUNJANG URUSAN PEMERINTAHAN DAERAH**	**2.051.000,00**	**0,00**	**(2.051.000,00)**	**0,00**		
7.01	**7.01.0.00.0.00.10.0000**	**01.2.09.0002**		PENYEDIAAN JASA PEMELIHARAAN, BIAYA PEMELIHARAAN, PAJAK DAN PERIZINAN KENDARAAN DINAS OPERASIONAL ATAU LAPANGAN	2.051.000,00	0,00	(2.051.000,00)	0,00		
7.01	7.01.0.00.0.00.10.0000	01.2.09.0002	5.1	BELANJA OPERASI	2.051.000,00	0,00	(2.051.000,00)	0,00		
7.01	7.01.0.00.0.00.10.0000	01.2.09.0002	5.1.02	Belanja Barang dan Jasa	2.051.000,00	0,00	(2.051.000,00)	0,00		
7.01	7.01.0.00.0.00.10.0000	01.2.09.0002	5.1.02.01	Belanja Barang	2.051.000,00	0,00	(2.051.000,00)	0,00		
7.01	7.01.0.00.0.00.10.0000	01.2.09.0002	5.1.02.01.01	Belanja Barang Pakai Habis	735.000,00	0,00	(735.000,00)	0,00		
7.01	7.01.0.00.0.00.10.0000	01.2.09.0002	5.1.02.01.01.0004	Belanja Bahan-Bahan Bakar dan Pelumas	1.316.000,00	0,00	(1.316.000,00)	0,00		
7.01	7.01.0.00.0.00.10.0000	01.2.09.0002	5.1.02.01.01.0013	Belanja Suku Cadang-Suku Cadang Alat Angkutan						
7.01	**7.01.0.00.0.00.10.0000**	**02**		**PROGRAM PENYELENGGARAAN PEMERINTAHAN DAN PELAYANAN PUBLIK**	**592.967.200,00**	**527.003.800,00**	**(65.963.400,00)**	**88,88**		
7.01	**7.01.0.00.0.00.10.0000**	**2.2.04**		**PELAKSANAAN URUSAN PEMERINTAHAN YANG DILIMPAHKAN KEPADA CAMAT**	**592.967.200,00**	**527.003.800,00**	**(65.963.400,00)**	**88,88**		
7.01	7.01.0.00.0.00.10.0000	02.2.04.0003		PELAKSANAAN URUSAN PEMERINTAHAN YANG TERKAIT DENGAN KEWENANGAN LAIN YANG DILIMPAHKAN	592.967.200,00	527.003.800,00	(65.963.400,00)	88,88		
7.01	7.01.0.00.0.00.10.0000	02.2.04.0003	5.1	BELANJA OPERASI	592.967.200,00	527.003.800,00	(65.963.400,00)	88,88		
7.01	7.01.0.00.0.00.10.0000	02.2.04.0003	5.1.02	Belanja Barang dan Jasa	592.967.200,00	527.003.800,00	(65.963.400,00)	88,88		
7.01	7.01.0.00.0.00.10.0000	02.2.04.0003	5.1.02.01	Belanja Barang	98.799.000,00	74.025.000,00	(24.774.000,00)	74,92		
7.01	7.01.0.00.0.00.10.0000	02.2.04.0003	5.1.02.01.01	Belanja Barang Pakai Habis	98.799.000,00	74.025.000,00	(24.774.000,00)	74,92		
7.01	7.01.0.00.0.00.10.0000	02.2.04.0003	5.1.02.01.01.0002	Belanja Bahan-Bahan Kimia	1.194.000,00	0,00	(1.194.000,00)	0,00		
7.01	7.01.0.00.0.00.10.0000	02.2.04.0003	5.1.02.01.01.0024	Belanja Alat/Bahan untuk Kegiatan Kantor-Alat Tulis Kantor	327.000,00	317.000,00	(10.000,00)	96,94		
7.01	7.01.0.00.0.00.10.0000	02.2.04.0003	5.1.02.01.01.0025	Belanja Alat/Bahan untuk Kegiatan Kantor- Kertas dan Cover	1.256.000,00	579.000,00	(677.000,00)	46,10		
7.01	7.01.0.00.0.00.10.0000	02.2.04.0003	5.1.02.01.01.0026	Belanja Alat/Bahan untuk Kegiatan Kantor- Bahan Cetak	7.110.000,00	6.160.000,00	(950.000,00)	86,64		
7.01	7.01.0.00.0.00.10.0000	02.2.04.0003	5.1.02.01.01.0027	Belanja Alat/Bahan untuk Kegiatan Kantor-Benda Pos	170.000,00	169.000,00	(1.000,00)	99,41		
7.01	7.01.0.00.0.00.10.0000	02.2.04.0003	5.1.02.01.01.0032	Belanja Alat/Bahan untuk Kegiatan Kantor-Perlengkapan Dinas	30.918.000,00	22.540.000,00	(8.378.000,00)	72,90		
7.01	7.01.0.00.0.00.10.0000	02.2.04.0003	5.1.02.01.01.0039	Belanja Persediaan untuk Dijual/Diserahkan-Persediaan untuk Dijual/Diserahkan kepada Masyarakat	2.964.000,00	2.880.000,00	(84.000,00)	97,17		
7.01	7.01.0.00.0.00.10.0000	02.2.04.0003	5.1.02.01.01.0052	Belanja Makanan dan Minuman Rapat	12.840.000,00	2.480.000,00	(10.360.000,00)	19,31		
7.01	7.01.0.00.0.00.10.0000	02.2.04.0003	5.1.02.01.01.0058	Belanja Makanan dan Minuman Aktivitas Lapangan	42.020.000,00	38.900.000,00	(3.120.000,00)	92,57		
7.01	7.01.0.00.0.00.10.0000	02.2.04.0003	5.1.02.02	Belanja Jasa	478.088.200,00	436.898.800,00	(41.189.400,00)	91,38		
7.01	7.01.0.00.0.00.10.0000	02.2.04.0003	5.1.02.02.01	Belanja Jasa Kantor	401.953.000,00	394.373.000,00	(7.580.000,00)	98,11		
7.01	7.01.0.00.0.00.10.0000	02.2.04.0003	5.1.02.02.01.0003	Honorarium Narasumber atau Pembahas, Moderator, Pembawa Acara, dan Panitia	32.908.000,00	31.358.000,00	(1.550.000,00)	95,29		
7.01	7.01.0.00.0.00.10.0000	02.2.04.0003	5.1.02.02.01.0028	Belanja Jasa Tenaga Pelayanan Umum	363.090.000,00	361.140.000,00	(1.950.000,00)	99,46		
7.01	7.01.0.00.0.00.10.0000	02.2.04.0003	5.1.02.02.01.0037	Belanja Jasa Juri Perlombaan/Pertandingan	1.875.000,00	1.875.000,00	0,00	100,00		
7.01	7.01.0.00.0.00.10.0000	02.2.04.0003	5.1.02.02.01.0081	Belanja Honorarium Pengadaan Barang/Jasa	4.080.000,00	0,00	(4.080.000,00)	0,00		
7.01	7.01.0.00.0.00.10.0000	02.2.04.0003	5.1.02.02.02	Belanja Iuran Jaminan/Asuransi	4.015.200,00	3.925.800,00	(89.400,00)	97,77		
7.01	7.01.0.00.0.00.10.0000	02.2.04.0003	5.1.02.02.02.0006	Belanja Iuran Jaminan Kecelakaan Kerja bagi Non ASN	1.764.000,00	1.744.800,00	(19.200,00)	98,91		
7.01	7.01.0.00.0.00.10.0000	02.2.04.0003	5.1.02.02.02.0007	Belanja Iuran Jaminan Kematian bagi Non ASN	2.251.200,00	2.181.000,00	(70.200,00)	96,88		
7.01	7.01.0.00.0.00.10.0000	02.2.04.0003	5.1.02.02.04	Belanja Sewa Peralatan dan Mesin	55.000.000,00	26.400.000,00	(28.600.000,00)	48,00		

Kode Rekening				Uraian	Anggaran	Realisasi	Bertambah (Berkurang)	%	Dasar Hukum	Keterangan
7.01	7.01.0.00.0.00.10.0000	02.2.04.0003	5.1.02.02.04.0049	Belanja Sewa Alat Angkutan Apung Bermotor untuk Penumpang	14.000.000,00	13.500.000,00	(500.000,00)	96,43		
7.01	7.01.0.00.0.00.10.0000	02.2.04.0003	5.1.02.02.04.0123	Belanja Sewa Alat Rumah Tangga Lainnya (Home Use)	41.000.000,00	12.900.000,00	(28.100.000,00)	31,46		
7.01	7.01.0.00.0.00.10.0000	02.2.04.0003	5.1.02.02.05	Belanja Sewa Gedung dan Bangunan	13.320.000,00	8.400.000,00	(4.920.000,00)	63,06		
7.01	7.01.0.00.0.00.10.0000	02.2.04.0003	5.1.02.02.05.0043	Belanja Sewa Hotel	13.320.000,00	8.400.000,00	(4.920.000,00)	63,06		
7.01	7.01.0.00.0.00.10.0000	02.2.04.0003	5.1.02.02.12	Belanja Kursus/Pelatihan, Sosialisasi, Bimbingan Teknis serta Pendidikan dan Pelatihan	3.800.000,00	3.800.000,00	0,00	100,00		
7.01	7.01.0.00.0.00.10.0000	02.2.04.0003	5.1.02.02.12.0002	Belanja Sosialisasi	3.800.000,00	3.800.000,00	0,00	100,00		
7.01	7.01.0.00.0.00.10.0000	02.2.04.0003	5.1.02.05	Belanja Uang dan/atau Jasa untuk Diberikan kepada Pihak Ketiga/Pihak Lain/Masyarakat	16.080.000,00	16.080.000,00	0,00	100,00		
7.01	7.01.0.00.0.00.10.0000	02.2.04.0003	5.1.02.05.01	Belanja Uang yang Diberikan kepada Pihak Ketiga/Pihak Lain/Masyarakat	16.080.000,00	16.080.000,00	0,00	100,00		
7.01	7.01.0.00.0.00.10.0000	02.2.04.0003	5.1.02.05.01.0001	Belanja Hadiah yang Bersifat Perlombaan	16.080.000,00	16.080.000,00	0,00	100,00		
7.01	**7.01.0.00.0.00.10.0000**	**03**		**PROGRAM PEMBERDAYAAN MASYARAKAT DESA DAN KELURAHAN**	**483.000.000,00**	**83.000.000,00**	**(400.000.000,00)**	**17,18**		
7.01	7.01.0.00.0.00.10.0000	3.2.02		KEGIATAN PEMBERDAYAAN KELURAHAN	483.000.000,00	83.000.000,00	(400.000.000,00)	17,18		
7.01	7.01.0.00.0.00.10.0000	03.2.02.0002		PEMBANGUNAN SARANA DAN PRASARANA KELURAHAN	240.000.000,00	0,00	(240.000.000,00)	0,00		
7.01	7.01.0.00.0.00.10.0000	03.2.02.0002	5.1	BELANJA OPERASI	240.000.000,00	0,00	(240.000.000,00)	0,00		
7.01	7.01.0.00.0.00.10.0000	03.2.02.0002	5.1.02	Belanja Barang dan Jasa	1.585.000,00	0,00	(1.585.000,00)	0,00		
7.01	7.01.0.00.0.00.10.0000	03.2.02.0002	5.1.02.01	Belanja Barang	1.585.000,00	0,00	(1.585.000,00)	0,00		
7.01	7.01.0.00.0.00.10.0000	03.2.02.0002	5.1.02.01.01	Belanja Barang Pakai Habis	1.585.000,00	0,00	(1.585.000,00)	0,00		
7.01	7.01.0.00.0.00.10.0000	03.2.02.0002	5.1.02.01.01.0025	Belanja Alat/Bahan untuk Kegiatan Kantor- Kertas dan Cover	450.000,00	0,00	(450.000,00)	0,00		
7.01	7.01.0.00.0.00.10.0000	03.2.02.0002	5.1.02.01.01.0026	Belanja Alat/Bahan untuk Kegiatan Kantor- Bahan Cetak	575.000,00	0,00	(575.000,00)	0,00		
7.01	7.01.0.00.0.00.10.0000	03.2.02.0002	5.1.02.01.01.0027	Belanja Alat/Bahan untuk Kegiatan Kantor-Benda Pos	560.000,00	0,00	(560.000,00)	0,00		
7.01	7.01.0.00.0.00.10.0000	03.2.02.0002	5.1.05	Belanja Hibah	238.415.000,00	0,00	(238.415.000,00)	0,00		
7.01	7.01.0.00.0.00.10.0000	03.2.02.0002	5.1.05.05	Belanja Hibah kepada Badan, Lembaga, Organisasi Kemasyarakatan yang Berbadan Hukum Indonesia	238.415.000,00	0,00	(238.415.000,00)	0,00		
7.01	7.01.0.00.0.00.10.0000	03.2.02.0002	5.1.05.05.03	Belanja Hibah kepada Badan dan Lembaga Nirlaba, Sukarela Bersifat Sosial Kemasyarakatan	238.415.000,00	0,00	(238.415.000,00)	0,00		
7.01	7.01.0.00.0.00.10.0000	03.2.02.0002	5.1.05.05.03.0002	Belanja Hibah Barang kepada Badan dan Lembaga Nirlaba, Sukarela Bersifat Sosial Kemasyarakatan	238.415.000,00	0,00	(238.415.000,00)	0,00		
7.01	7.01.0.00.0.00.10.0000	03.2.02.0003		PEMBERDAYAAN MASYARAKAT DI KELURAHAN	243.000.000,00	83.000.000,00	(160.000.000,00)	34,16		
7.01	7.01.0.00.0.00.10.0000	03.2.02.0003	5.1	BELANJA OPERASI	243.000.000,00	83.000.000,00	(160.000.000,00)	34,16		
7.01	7.01.0.00.0.00.10.0000	03.2.02.0003	5.1.02	Belanja Barang dan Jasa	243.000.000,00	83.000.000,00	(160.000.000,00)	34,16		
7.01	7.01.0.00.0.00.10.0000	03.2.02.0003	5.1.02.01	Belanja Barang	141.800.000,00	4.000.000,00	(137.800.000,00)	2,82		
7.01	7.01.0.00.0.00.10.0000	03.2.02.0003	5.1.02.01.01	Belanja Barang Pakai Habis	141.800.000,00	4.000.000,00	(137.800.000,00)	2,82		
7.01	7.01.0.00.0.00.10.0000	03.2.02.0003	5.1.02.01.01.0026	Belanja Alat/Bahan untuk Kegiatan Kantor- Bahan Cetak	2.198.000,00	0,00	(2.198.000,00)	0,00		
7.01	7.01.0.00.0.00.10.0000	03.2.02.0003	5.1.02.01.01.0027	Belanja Alat/Bahan untuk Kegiatan Kantor-Benda Pos	246.000,00	0,00	(246.000,00)	0,00		
7.01	7.01.0.00.0.00.10.0000	03.2.02.0003	5.1.02.01.01.0032	Belanja Alat/Bahan untuk Kegiatan Kantor-Perlengkapan Dinas	19.796.000,00	0,00	(19.796.000,00)	0,00		
7.01	7.01.0.00.0.00.10.0000	03.2.02.0003	5.1.02.01.01.0036	Belanja Alat/Bahan untuk Kegiatan Kantor-Alat/Bahan untuk Kegiatan Kantor Lainnya	4.000.000,00	0,00	(4.000.000,00)	0,00		
7.01	7.01.0.00.0.00.10.0000	03.2.02.0003	5.1.02.01.01.0038	Belanja Obat-Obatan-Obat-Obatan Lainnya	2.700.000,00	0,00	(2.700.000,00)	0,00		
7.01	7.01.0.00.0.00.10.0000	03.2.02.0003	5.1.02.01.01.0039	Belanja Persediaan untuk Dijual/Diserahkan-Persediaan untuk Dijual/Diserahkan kepada Masyarakat	46.180.000,00	0,00	(46.180.000,00)	0,00		
7.01	7.01.0.00.0.00.10.0000	03.2.02.0003	5.1.02.01.01.0045	Belanja Natura dan Pakan-Natura dan Pakan Lainnya	53.420.000,00	0,00	(53.420.000,00)	0,00		
7.01	7.01.0.00.0.00.10.0000	03.2.02.0003	5.1.02.01.01.0058	Belanja Makanan dan Minuman Aktivitas Lapangan	13.260.000,00	4.000.000,00	(9.260.000,00)	30,17		
7.01	7.01.0.00.0.00.10.0000	03.2.02.0003	5.1.02.02	Belanja Jasa	22.200.000,00	0,00	(22.200.000,00)	0,00		
7.01	7.01.0.00.0.00.10.0000	03.2.02.0003	5.1.02.02.01	Belanja Jasa Kantor	8.250.000,00	0,00	(8.250.000,00)	0,00		

Kode Rekening				Uraian	Anggaran	Realisasi	Bertambah (Berkurang)	%	Dasar Hukum	Keterangan
7.01	7.01.0.00.0.00.10.0000	03.2.02.0003	5.1.02.02.01.0003	Honorarium Narasumber atau Pembahas, Moderator, Pembawa Acara, dan Panitia	8.250.000,00	0,00	(8.250.000,00)	0,00		
7.01	7.01.0.00.0.00.10.0000	03.2.02.0003	5.1.02.02.05	Belanja Sewa Gedung dan Bangunan	1.600.000,00	0,00	(1.600.000,00)	0,00		
7.01	7.01.0.00.0.00.10.0000	03.2.02.0003	5.1.02.02.05.0009	Belanja Sewa Bangunan Gedung Tempat Pertemuan	1.600.000,00	0,00	(1.600.000,00)	0,00		
7.01	7.01.0.00.0.00.10.0000	03.2.02.0003	5.1.02.02.12	Belanja Kursus/Pelatihan, Sosialisasi, Bimbingan Teknis serta Pendidikan dan Pelatihan	12.350.000,00	0,00	(12.350.000,00)	0,00		
7.01	7.01.0.00.0.00.10.0000	03.2.02.0003	5.1.02.02.12.0002	Belanja Sosialisasi	12.350.000,00	0,00	(12.350.000,00)	0,00		
7.01	7.01.0.00.0.00.10.0000	03.2.02.0003	5.1.02.05	Belanja Uang dan/atau Jasa untuk Diberikan kepada Pihak Ketiga/Pihak Lain/Masyarakat	79.000.000,00	79.000.000,00	0,00	100,00		
7.01	7.01.0.00.0.00.10.0000	03.2.02.0003	5.1.02.05.01	Belanja Uang yang Diberikan kepada Pihak Ketiga/Pihak Lain/Masyarakat	79.000.000,00	79.000.000,00	0,00	100,00		
7.01	7.01.0.00.0.00.10.0000	03.2.02.0003	5.1.02.05.01.0008	Belanja Uang yang Diberikan kepada RT atau dengan Sebutan Lain	36.000.000,00	36.000.000,00	0,00	100,00		
7.01	7.01.0.00.0.00.10.0000	03.2.02.0003	5.1.02.05.01.0009	Belanja Uang yang Diberikan kepada RW atau dengan Sebutan Lain	13.000.000,00	13.000.000,00	0,00	100,00		
7.01	7.01.0.00.0.00.10.0000	03.2.02.0003	5.1.02.05.01.0011	Belanja Uang yang Diberikan kepada Lembaga Pemberdayaan Masyarakat	6.000.000,00	6.000.000,00	0,00	100,00		
7.01	7.01.0.00.0.00.10.0000	03.2.02.0003	5.1.02.05.01.0012	Belanja Uang yang Diberikan kepada Posyandu	24.000.000,00	24.000.000,00	0,00	100,00		
				JUMLAH BELANJA	4.974.912.260,00	4.064.601.326,00	(910.310.934,00)	81,70		
				SURPLUS DEFISIT	(4.974.912.260,00)	(4.064.601.326,00)	910.310.934,00	81,70		

Lampiran I.1 : Peraturan Bupati Karimun
Nomor : 16 Tahun 2026
Tanggal : 21 Agustus 2026

PEMERINTAH KABUPATEN KARIMUN
PENJABARAN LAPORAN REALISASI ANGGARAN
TAHUN ANGGARAN 2025

Organisasi : KECAMATAN BURU

Kode Rekening				Uraian	Anggaran	Realisasi	Bertambah (Berkurang)	%	Dasar Hukum	Keterangan
	7.01.0.00.0.00.11.0000		5	BELANJA DAERAH	4.903.517.176,00	4.304.311.996,00	(599.205.180,00)	87,78		
7.01	7.01.0.00.0.00.11.0000	01		PROGRAM PENUNJANG URUSAN PEMERINTAHAN DAERAH KABUPATEN/KOTA	3.462.963.576,00	3.134.415.796,00	(328.547.780,00)	90,51		
7.01	7.01.0.00.0.00.11.0000	1.2.02		ADMINISTRASI KEUANGAN PERANGKAT DAERAH	2.997.474.755,00	2.834.039.796,00	(163.434.959,00)	94,55		
7.01	7.01.0.00.0.00.11.0000	01.2.02.0001		PENYEDIAAN GAJI DAN TUNJANGAN ASN	2.997.474.755,00	2.834.039.796,00	(163.434.959,00)	94,55		
7.01	7.01.0.00.0.00.11.0000	01.2.02.0001	5.1	BELANJA OPERASI	2.997.474.755,00	2.834.039.796,00	(163.434.959,00)	94,55		
7.01	7.01.0.00.0.00.11.0000	01.2.02.0001	5.1.01	Belanja Pegawai	2.997.474.755,00	2.834.039.796,00	(163.434.959,00)	94,55		
7.01	7.01.0.00.0.00.11.0000	01.2.02.0001	5.1.01.01	Belanja Gaji dan Tunjangan ASN	2.142.324.119,00	2.052.284.386,00	(90.039.733,00)	95,80		
7.01	7.01.0.00.0.00.11.0000	01.2.02.0001	5.1.01.01.01	Belanja Gaji Pokok ASN	1.596.495.918,00	1.539.112.405,00	(57.383.513,00)	96,41		
7.01	7.01.0.00.0.00.11.0000	01.2.02.0001	5.1.01.01.01.0001	Belanja Gaji Pokok PNS	1.260.280.080,00	1.243.705.381,00	(16.574.699,00)	98,68		
7.01	7.01.0.00.0.00.11.0000	01.2.02.0001	5.1.01.01.01.0002	Belanja Gaji Pokok PPPK	336.215.838,00	295.407.024,00	(40.808.814,00)	87,86		
7.01	7.01.0.00.0.00.11.0000	01.2.02.0001	5.1.01.01.02	Belanja Tunjangan Keluarga ASN	153.433.504,00	149.306.769,00	(4.126.735,00)	97,31		
7.01	7.01.0.00.0.00.11.0000	01.2.02.0001	5.1.01.01.02.0001	Belanja Tunjangan Keluarga PNS	130.648.000,00	129.493.297,00	(1.154.703,00)	99,12		
7.01	7.01.0.00.0.00.11.0000	01.2.02.0001	5.1.01.01.02.0002	Belanja Tunjangan Keluarga PPPK	22.785.504,00	19.813.472,00	(2.972.032,00)	86,96		
7.01	7.01.0.00.0.00.11.0000	01.2.02.0001	5.1.01.01.03	Belanja Tunjangan Jabatan ASN	111.895.994,00	110.320.000,00	(1.575.994,00)	98,59		
7.01	7.01.0.00.0.00.11.0000	01.2.02.0001	5.1.01.01.03.0001	Belanja Tunjangan Jabatan PNS	111.895.994,00	110.320.000,00	(1.575.994,00)	98,59		
7.01	7.01.0.00.0.00.11.0000	01.2.02.0001	5.1.01.01.05	Belanja Tunjangan Fungsional Umum ASN	53.680.994,00	49.215.832,00	(4.465.162,00)	91,68		
7.01	7.01.0.00.0.00.11.0000	01.2.02.0001	5.1.01.01.05.0001	Belanja Tunjangan Fungsional Umum PNS	30.405.000,00	28.765.000,00	(1.640.000,00)	94,61		
7.01	7.01.0.00.0.00.11.0000	01.2.02.0001	5.1.01.01.05.0002	Belanja Tunjangan Fungsional Umum PPPK	23.275.994,00	20.450.832,00	(2.825.162,00)	87,86		
7.01	7.01.0.00.0.00.11.0000	01.2.02.0001	5.1.01.01.06	Belanja Tunjangan Beras ASN	92.493.788,00	89.824.940,00	(2.668.848,00)	97,11		
7.01	7.01.0.00.0.00.11.0000	01.2.02.0001	5.1.01.01.06.0001	Belanja Tunjangan Beras PNS	73.838.396,00	73.433.880,00	(404.516,00)	99,45		
7.01	7.01.0.00.0.00.11.0000	01.2.02.0001	5.1.01.01.06.0002	Belanja Tunjangan Beras PPPK	18.655.392,00	16.391.060,00	(2.264.332,00)	87,86		
7.01	7.01.0.00.0.00.11.0000	01.2.02.0001	5.1.01.01.07	Belanja Tunjangan PPh/Tunjangan Khusus ASN	10.304.627,00	10.304.615,00	(12,00)	100,00		
7.01	7.01.0.00.0.00.11.0000	01.2.02.0001	5.1.01.01.07.0001	Belanja Tunjangan PPh/Tunjangan Khusus PNS	10.304.627,00	10.304.615,00	(12,00)	100,00		
7.01	7.01.0.00.0.00.11.0000	01.2.02.0001	5.1.01.01.08	Belanja Pembulatan Gaji ASN	28.772,00	27.697,00	(1.075,00)	96,26		
7.01	7.01.0.00.0.00.11.0000	01.2.02.0001	5.1.01.01.08.0001	Belanja Pembulatan Gaji PNS	19.784,00	19.010,00	(774,00)	96,09		
7.01	7.01.0.00.0.00.11.0000	01.2.02.0001	5.1.01.01.08.0002	Belanja Pembulatan Gaji PPPK	8.988,00	8.687,00	(301,00)	96,65		
7.01	7.01.0.00.0.00.11.0000	01.2.02.0001	5.1.01.01.09	Belanja Iuran Jaminan Kesehatan ASN	110.716.242,00	91.097.434,00	(19.618.808,00)	82,28		
7.01	7.01.0.00.0.00.11.0000	01.2.02.0001	5.1.01.01.09.0001	Belanja Iuran Jaminan Kesehatan PNS	97.128.780,00	77.800.842,00	(19.327.938,00)	80,10		
7.01	7.01.0.00.0.00.11.0000	01.2.02.0001	5.1.01.01.09.0002	Belanja Iuran Jaminan Kesehatan PPPK	13.587.462,00	13.296.592,00	(290.870,00)	97,86		
7.01	7.01.0.00.0.00.11.0000	01.2.02.0001	5.1.01.01.10	Belanja Iuran Jaminan Kecelakaan Kerja ASN	3.318.564,00	3.268.662,00	(49.902,00)	98,50		
7.01	7.01.0.00.0.00.11.0000	01.2.02.0001	5.1.01.01.10.0001	Belanja Iuran Jaminan Kecelakaan Kerja PNS	2.601.498,00	2.566.950,00	(34.548,00)	98,67		
7.01	7.01.0.00.0.00.11.0000	01.2.02.0001	5.1.01.01.10.0002	Belanja Iuran Jaminan Kecelakaan Kerja PPPK	717.066,00	701.712,00	(15.354,00)	97,86		
7.01	7.01.0.00.0.00.11.0000	01.2.02.0001	5.1.01.01.11	Belanja Iuran Jaminan Kematian ASN	9.955.716,00	9.806.032,00	(149.684,00)	98,50		
7.01	7.01.0.00.0.00.11.0000	01.2.02.0001	5.1.01.01.11.0001	Belanja Iuran Jaminan Kematian PNS	7.804.644,00	7.701.008,00	(103.636,00)	98,67		
7.01	7.01.0.00.0.00.11.0000	01.2.02.0001	5.1.01.01.11.0002	Belanja Iuran Jaminan Kematian PPPK	2.151.072,00	2.105.024,00	(46.048,00)	97,86		
7.01	7.01.0.00.0.00.11.0000	01.2.02.0001	5.1.01.02	Belanja Tambahan Penghasilan ASN	855.150.636,00	781.755.410,00	(73.395.226,00)	91,42		
7.01	7.01.0.00.0.00.11.0000	01.2.02.0001	5.1.01.02.01	Tambahan Penghasilan berdasarkan Beban Kerja ASN	355.086.213,00	321.026.546,00	(34.059.667,00)	90,41		

Kode Rekening				Uraian	Anggaran	Realisasi	Bertambah (Berkurang)	%	Dasar Hukum	Keterangan
7.01	7.01.0.00.0.00.11.0000	01.2.02.0001	5.1.01.02.01.0001	Tambahan Penghasilan berdasarkan Beban Kerja PNS	355.086.213,00	321.026.546,00	(34.059.667,00)	90,41		
7.01	7.01.0.00.0.00.11.0000	01.2.02.0001	5.1.01.02.03	Tambahan Penghasilan berdasarkan Kondisi Kerja ASN	166.064.665,00	166.064.665,00	0,00	100,00		
7.01	7.01.0.00.0.00.11.0000	01.2.02.0001	5.1.01.02.03.0001	Tambahan Penghasilan berdasarkan Kondisi Kerja PNS	166.064.665,00	166.064.665,00	0,00	100,00		
7.01	7.01.0.00.0.00.11.0000	01.2.02.0001	5.1.01.02.05	Tambahan Penghasilan berdasarkan Prestasi Kerja ASN	333.999.758,00	294.664.199,00	(39.335.559,00)	88,22		
7.01	7.01.0.00.0.00.11.0000	01.2.02.0001	5.1.01.02.05.0001	Tambahan Penghasilan berdasarkan Prestasi Kerja PNS	333.999.758,00	294.664.199,00	(39.335.559,00)	88,22		
7.01	**7.01.0.00.0.00.11.0000**	**1.2.06**		**ADMINISTRASI UMUM PERANGKAT DAERAH**	**228.123.500,00**	**104.798.952,00**	**(123.324.548,00)**	**45,94**		
7.01	7.01.0.00.0.00.11.0000	01.2.06.0001		PENYEDIAAN KOMPONEN INSTALASI LISTRIK/PENERANGAN BANGUNAN KANTOR	4.994.000,00	2.900.000,00	(2.094.000,00)	58,07		
7.01	7.01.0.00.0.00.11.0000	01.2.06.0001	5.1	BELANJA OPERASI	4.994.000,00	2.900.000,00	(2.094.000,00)	58,07		
7.01	7.01.0.00.0.00.11.0000	01.2.06.0001	5.1.02	Belanja Barang dan Jasa	4.994.000,00	2.900.000,00	(2.094.000,00)	58,07		
7.01	7.01.0.00.0.00.11.0000	01.2.06.0001	5.1.02.01	Belanja Barang	4.994.000,00	2.900.000,00	(2.094.000,00)	58,07		
7.01	7.01.0.00.0.00.11.0000	01.2.06.0001	5.1.02.01.01	Belanja Barang Pakai Habis	4.994.000,00	2.900.000,00	(2.094.000,00)	58,07		
7.01	7.01.0.00.0.00.11.0000	01.2.06.0001	5.1.02.01.01.0031	Belanja Alat/Bahan untuk Kegiatan Kantor-Alat Listrik	4.994.000,00	2.900.000,00	(2.094.000,00)	58,07		
7.01	7.01.0.00.0.00.11.0000	01.2.06.0002		PENYEDIAAN PERALATAN DAN PERLENGKAPAN KANTOR	104.842.200,00	50.813.000,00	(54.029.200,00)	48,47		
7.01	7.01.0.00.0.00.11.0000	01.2.06.0002	5.1	BELANJA OPERASI	104.842.200,00	50.813.000,00	(54.029.200,00)	48,47		
7.01	7.01.0.00.0.00.11.0000	01.2.06.0002	5.1.02	Belanja Barang dan Jasa	104.842.200,00	50.813.000,00	(54.029.200,00)	48,47		
7.01	7.01.0.00.0.00.11.0000	01.2.06.0002	5.1.02.01	Belanja Barang	104.842.200,00	50.813.000,00	(54.029.200,00)	48,47		
7.01	7.01.0.00.0.00.11.0000	01.2.06.0002	5.1.02.01.01	Belanja Barang Pakai Habis	104.842.200,00	50.813.000,00	(54.029.200,00)	48,47		
7.01	7.01.0.00.0.00.11.0000	01.2.06.0002	5.1.02.01.01.0024	Belanja Alat/Bahan untuk Kegiatan Kantor-Alat Tulis Kantor	34.565.200,00	19.126.000,00	(15.439.200,00)	55,33		
7.01	7.01.0.00.0.00.11.0000	01.2.06.0002	5.1.02.01.01.0025	Belanja Alat/Bahan untuk Kegiatan Kantor- Kertas dan Cover	40.145.000,00	18.397.000,00	(21.748.000,00)	45,83		
7.01	7.01.0.00.0.00.11.0000	01.2.06.0002	5.1.02.01.01.0027	Belanja Alat/Bahan untuk Kegiatan Kantor-Benda Pos	6.290.000,00	6.290.000,00	0,00	100,00		
7.01	7.01.0.00.0.00.11.0000	01.2.06.0002	5.1.02.01.01.0029	Belanja Alat/Bahan untuk Kegiatan Kantor-Bahan Komputer	23.842.000,00	7.000.000,00	(16.842.000,00)	29,36		
7.01	7.01.0.00.0.00.11.0000	01.2.06.0003		PENYEDIAAN PERALATAN RUMAH TANGGA	6.540.000,00	2.912.000,00	(3.628.000,00)	44,53		
7.01	7.01.0.00.0.00.11.0000	01.2.06.0003	5.1	BELANJA OPERASI	6.540.000,00	2.912.000,00	(3.628.000,00)	44,53		
7.01	7.01.0.00.0.00.11.0000	01.2.06.0003	5.1.02	Belanja Barang dan Jasa	6.540.000,00	2.912.000,00	(3.628.000,00)	44,53		
7.01	7.01.0.00.0.00.11.0000	01.2.06.0003	5.1.02.01	Belanja Barang	6.540.000,00	2.912.000,00	(3.628.000,00)	44,53		
7.01	7.01.0.00.0.00.11.0000	01.2.06.0003	5.1.02.01.01	Belanja Barang Pakai Habis	6.540.000,00	2.912.000,00	(3.628.000,00)	44,53		
7.01	7.01.0.00.0.00.11.0000	01.2.06.0003	5.1.02.01.01.0030	Belanja Alat/Bahan untuk Kegiatan Kantor-Perabot Kantor	6.540.000,00	2.912.000,00	(3.628.000,00)	44,53		
7.01	7.01.0.00.0.00.11.0000	01.2.06.0005		PENYEDIAAN BARANG CETAKAN DAN PENGGANDAAN	39.388.300,00	15.746.952,00	(23.641.348,00)	39,98		
7.01	7.01.0.00.0.00.11.0000	01.2.06.0005	5.1	BELANJA OPERASI	39.388.300,00	15.746.952,00	(23.641.348,00)	39,98		
7.01	7.01.0.00.0.00.11.0000	01.2.06.0005	5.1.02	Belanja Barang dan Jasa	39.388.300,00	15.746.952,00	(23.641.348,00)	39,98		
7.01	7.01.0.00.0.00.11.0000	01.2.06.0005	5.1.02.01	Belanja Barang	37.388.300,00	15.746.952,00	(21.641.348,00)	42,12		
7.01	7.01.0.00.0.00.11.0000	01.2.06.0005	5.1.02.01.01	Belanja Barang Pakai Habis	37.388.300,00	15.746.952,00	(21.641.348,00)	42,12		
7.01	7.01.0.00.0.00.11.0000	01.2.06.0005	5.1.02.01.01.0026	Belanja Alat/Bahan untuk Kegiatan Kantor- Bahan Cetak	37.388.300,00	15.746.952,00	(21.641.348,00)	42,12		
7.01	7.01.0.00.0.00.11.0000	01.2.06.0005	5.1.02.02	Belanja Jasa	2.000.000,00	0,00	(2.000.000,00)	0,00		
7.01	7.01.0.00.0.00.11.0000	01.2.06.0005	5.1.02.02.01	Belanja Jasa Kantor	2.000.000,00	0,00	(2.000.000,00)	0,00		
7.01	7.01.0.00.0.00.11.0000	01.2.06.0005	5.1.02.02.01.0062	Belanja Langganan Jurnal/Surat Kabar/Majalah	2.000.000,00	0,00	(2.000.000,00)	0,00		
7.01	7.01.0.00.0.00.11.0000	01.2.06.0009		PENYELENGGARAAN RAPAT KOORDINASI DAN KONSULTASI SKPD	72.359.000,00	32.427.000,00	(39.932.000,00)	44,81		
7.01	7.01.0.00.0.00.11.0000	01.2.06.0009	5.1	BELANJA OPERASI	72.359.000,00	32.427.000,00	(39.932.000,00)	44,81		
7.01	7.01.0.00.0.00.11.0000	01.2.06.0009	5.1.02	Belanja Barang dan Jasa	72.359.000,00	32.427.000,00	(39.932.000,00)	44,81		
7.01	7.01.0.00.0.00.11.0000	01.2.06.0009	5.1.02.01	Belanja Barang	61.059.000,00	23.923.000,00	(37.136.000,00)	39,18		
7.01	7.01.0.00.0.00.11.0000	01.2.06.0009	5.1.02.01.01	Belanja Barang Pakai Habis	61.059.000,00	23.923.000,00	(37.136.000,00)	39,18		
7.01	7.01.0.00.0.00.11.0000	01.2.06.0009	5.1.02.01.01.0052	Belanja Makanan dan Minuman Rapat	61.059.000,00	23.923.000,00	(37.136.000,00)	39,18		
7.01	7.01.0.00.0.00.11.0000	01.2.06.0009	5.1.02.04	Belanja Perjalanan Dinas	11.300.000,00	8.504.000,00	(2.796.000,00)	75,26		
7.01	7.01.0.00.0.00.11.0000	01.2.06.0009	5.1.02.04.01	Belanja Perjalanan Dinas Dalam Negeri	11.300.000,00	8.504.000,00	(2.796.000,00)	75,26		
7.01	7.01.0.00.0.00.11.0000	01.2.06.0009	5.1.02.04.01.0003	Belanja Perjalanan Dinas Dalam Kota	11.300.000,00	8.504.000,00	(2.796.000,00)	75,26		
7.01	**7.01.0.00.0.00.11.0000**	**1.2.08**		**PENYEDIAAN JASA PENUNJANG URUSAN PEMERINTAHAN DAERAH**	**219.871.321,00**	**189.207.048,00**	**(30.664.273,00)**	**86,05**		

Kode Rekening				Uraian	Anggaran	Realisasi	Bertambah (Berkurang)	%	Dasar Hukum	Keterangan
7.01	7.01.0.00.0.00.11.0000	01.2.08.0002		PENYEDIAAN JASA KOMUNIKASI, SUMBER DAYA AIR DAN LISTRIK	28.121.321,00	17.149.548,00	(10.971.773,00)	60,98		
7.01	7.01.0.00.0.00.11.0000	01.2.08.0002	5.1	BELANJA OPERASI	28.121.321,00	17.149.548,00	(10.971.773,00)	60,98		
7.01	7.01.0.00.0.00.11.0000	01.2.08.0002	5.1.02	Belanja Barang dan Jasa	28.121.321,00	17.149.548,00	(10.971.773,00)	60,98		
7.01	7.01.0.00.0.00.11.0000	01.2.08.0002	5.1.02.02	Belanja Jasa	28.121.321,00	17.149.548,00	(10.971.773,00)	60,98		
7.01	7.01.0.00.0.00.11.0000	01.2.08.0002	5.1.02.02.01	Belanja Jasa Kantor	9.800.000,00	9.750.000,00	(50.000,00)	99,49		
7.01	7.01.0.00.0.00.11.0000	01.2.08.0002	5.1.02.02.01.0060	Belanja Tagihan Air	11.721.321,00	7.399.548,00	(4.321.773,00)	63,13		
7.01	7.01.0.00.0.00.11.0000	01.2.08.0002	5.1.02.02.01.0061	Belanja Tagihan Listrik	6.600.000,00	0,00	(6.600.000,00)	0,00		
7.01	7.01.0.00.0.00.11.0000	01.2.08.0002	5.1.02.02.01.0063	Belanja Kawat/Faksimili/Internet/TV Berlangganan	191.750.000,00	172.057.500,00	(19.692.500,00)	89,73		
7.01	7.01.0.00.0.00.11.0000	01.2.08.0004		PENYEDIAAN JASA PELAYANAN UMUM KANTOR	191.750.000,00	172.057.500,00	(19.692.500,00)	89,73		
7.01	7.01.0.00.0.00.11.0000	01.2.08.0004	5.1	BELANJA OPERASI	191.750.000,00	172.057.500,00	(19.692.500,00)	89,73		
7.01	7.01.0.00.0.00.11.0000	01.2.08.0004	5.1.02	Belanja Barang dan Jasa	191.750.000,00	172.057.500,00	(19.692.500,00)	89,73		
7.01	7.01.0.00.0.00.11.0000	01.2.08.0004	5.1.02.02	Belanja Jasa	191.750.000,00	172.057.500,00	(19.692.500,00)	89,73		
7.01	7.01.0.00.0.00.11.0000	01.2.08.0004	5.1.02.02.01	Belanja Jasa Kantor	191.750.000,00	172.057.500,00	(19.692.500,00)	89,73		
7.01	7.01.0.00.0.00.11.0000	01.2.08.0004	5.1.02.02.01.0026	Belanja Jasa Tenaga Administrasi	17.494.000,00	6.370.000,00	(11.124.000,00)	36,41		
7.01	**7.01.0.00.0.00.11.0000**	**1.2.09**		**PEMELIHARAAN BARANG MILIK DAERAH PENUNJANG URUSAN PEMERINTAHAN DAERAH**	7.595.000,00	0,00	(7.595.000,00)	0,00		
7.01	7.01.0.00.0.00.11.0000	01.2.09.0001		PENYEDIAAN JASA PEMELIHARAAN, BIAYA PEMELIHARAAN, DAN PAJAK KENDARAAN PERORANGAN DINAS ATAU KENDARAAN DINAS JABATAN	7.595.000,00	0,00	(7.595.000,00)	0,00		
7.01	7.01.0.00.0.00.11.0000	01.2.09.0001	5.1	BELANJA OPERASI	7.595.000,00	0,00	(7.595.000,00)	0,00		
7.01	7.01.0.00.0.00.11.0000	01.2.09.0001	5.1.02	Belanja Barang dan Jasa	7.595.000,00	0,00	(7.595.000,00)	0,00		
7.01	7.01.0.00.0.00.11.0000	01.2.09.0001	5.1.02.01	Belanja Barang	7.595.000,00	0,00	(7.595.000,00)	0,00		
7.01	7.01.0.00.0.00.11.0000	01.2.09.0001	5.1.02.01.01	Belanja Barang Pakai Habis	3.938.000,00	0,00	(3.938.000,00)	0,00		
7.01	7.01.0.00.0.00.11.0000	01.2.09.0001	5.1.02.01.01.0004	Belanja Bahan-Bahan Bakar dan Pelumas	3.657.000,00	0,00	(3.657.000,00)	0,00		
7.01	7.01.0.00.0.00.11.0000	01.2.09.0001	5.1.02.01.01.0013	Belanja Suku Cadang-Suku Cadang Alat Angkutan	3.529.000,00	0,00	(3.529.000,00)	0,00		
7.01	7.01.0.00.0.00.11.0000	01.2.09.0002		PENYEDIAAN JASA PEMELIHARAAN, BIAYA PEMELIHARAAN, PAJAK DAN PERIZINAN KENDARAAN DINAS OPERASIONAL ATAU LAPANGAN	3.529.000,00	0,00	(3.529.000,00)	0,00		
7.01	7.01.0.00.0.00.11.0000	01.2.09.0002	5.1	BELANJA OPERASI	3.529.000,00	0,00	(3.529.000,00)	0,00		
7.01	7.01.0.00.0.00.11.0000	01.2.09.0002	5.1.02	Belanja Barang dan Jasa	3.529.000,00	0,00	(3.529.000,00)	0,00		
7.01	7.01.0.00.0.00.11.0000	01.2.09.0002	5.1.02.01	Belanja Barang	3.529.000,00	0,00	(3.529.000,00)	0,00		
7.01	7.01.0.00.0.00.11.0000	01.2.09.0002	5.1.02.01.01	Belanja Barang Pakai Habis	1.595.000,00	0,00	(1.595.000,00)	0,00		
7.01	7.01.0.00.0.00.11.0000	01.2.09.0002	5.1.02.01.01.0004	Belanja Bahan-Bahan Bakar dan Pelumas	1.934.000,00	0,00	(1.934.000,00)	0,00		
7.01	7.01.0.00.0.00.11.0000	01.2.09.0002	5.1.02.01.01.0013	Belanja Suku Cadang-Suku Cadang Alat Angkutan	6.370.000,00	6.370.000,00	0,00	100,00		
7.01	7.01.0.00.0.00.11.0000	01.2.09.0006		PEMELIHARAAN PERALATAN DAN MESIN LAINNYA	6.370.000,00	6.370.000,00	0,00	100,00		
7.01	7.01.0.00.0.00.11.0000	01.2.09.0006	5.1	BELANJA OPERASI	6.370.000,00	6.370.000,00	0,00	100,00		
7.01	7.01.0.00.0.00.11.0000	01.2.09.0006	5.1.02	Belanja Barang dan Jasa	6.370.000,00	6.370.000,00	0,00	100,00		
7.01	7.01.0.00.0.00.11.0000	01.2.09.0006	5.1.02.03	Belanja Pemeliharaan	6.370.000,00	6.370.000,00	0,00	100,00		
7.01	7.01.0.00.0.00.11.0000	01.2.09.0006	5.1.02.03.02	Belanja Pemeliharaan Peralatan dan Mesin	2.920.000,00	2.920.000,00	0,00	100,00		
7.01	7.01.0.00.0.00.11.0000	01.2.09.0006	5.1.02.03.02.0405	Belanja Pemeliharaan Komputer-Komputer Unit-Personal Computer	3.450.000,00	3.450.000,00	0,00	100,00		
7.01	7.01.0.00.0.00.11.0000	01.2.09.0006	5.1.02.03.02.0406	Belanja Pemeliharaan Komputer-Komputer Unit-Komputer Unit Lainnya	870.559.900,00	730.531.200,00	(140.028.700,00)	83,92		
7.01	**7.01.0.00.0.00.11.0000**	**02**		**PROGRAM PENYELENGGARAAN PEMERINTAHAN DAN PELAYANAN PUBLIK**	870.559.900,00	730.531.200,00	(140.028.700,00)	83,92		
7.01	**7.01.0.00.0.00.11.0000**	**2.2.04**		**PELAKSANAAN URUSAN PEMERINTAHAN YANG DILIMPAHKAN KEPADA CAMAT**						

Kode Rekening				Uraian	Anggaran	Realisasi	Bertambah (Berkurang)	%	Dasar Hukum	Keterangan
7.01	7.01.0.00.0.00.11.0000	02.2.04.0003		PELAKSANAAN URUSAN PEMERINTAHAN YANG TERKAIT DENGAN KEWENANGAN LAIN YANG DILIMPAHKAN	870.559.900,00	730.531.200,00	(140.028.700,00)	83,92		
7.01	7.01.0.00.0.00.11.0000	02.2.04.0003	5.1	BELANJA OPERASI	870.559.900,00	730.531.200,00	(140.028.700,00)	83,92		
7.01	7.01.0.00.0.00.11.0000	02.2.04.0003	5.1.02	Belanja Barang dan Jasa	870.559.900,00	730.531.200,00	(140.028.700,00)	83,92		
7.01	7.01.0.00.0.00.11.0000	02.2.04.0003	5.1.02.01	Belanja Barang	301.080.000,00	206.840.500,00	(94.239.500,00)	68,70		
7.01	7.01.0.00.0.00.11.0000	02.2.04.0003	5.1.02.01.01	Belanja Barang Pakai Habis	297.840.000,00	203.600.500,00	(94.239.500,00)	68,36		
7.01	7.01.0.00.0.00.11.0000	02.2.04.0003	5.1.02.01.01.0001	Belanja Bahan-Bahan Bangunan dan Konstruksi	9.189.000,00	4.759.000,00	(4.430.000,00)	51,79		
7.01	7.01.0.00.0.00.11.0000	02.2.04.0003	5.1.02.01.01.0004	Belanja Bahan-Bahan Bakar dan Pelumas	3.960.000,00	0,00	(3.960.000,00)	0,00		
7.01	7.01.0.00.0.00.11.0000	02.2.04.0003	5.1.02.01.01.0005	Belanja Bahan-Bahan Baku	2.460.000,00	0,00	(2.460.000,00)	0,00		
7.01	7.01.0.00.0.00.11.0000	02.2.04.0003	5.1.02.01.01.0019	Belanja Suku Cadang-Suku Cadang Alat Pertanian	3.924.000,00	3.924.000,00	0,00	100,00		
7.01	7.01.0.00.0.00.11.0000	02.2.04.0003	5.1.02.01.01.0024	Belanja Alat/Bahan untuk Kegiatan Kantor-Alat Tulis Kantor	2.941.000,00	2.875.500,00	(65.500,00)	97,77		
7.01	7.01.0.00.0.00.11.0000	02.2.04.0003	5.1.02.01.01.0025	Belanja Alat/Bahan untuk Kegiatan Kantor- Kertas dan Cover	10.914.000,00	8.190.000,00	(2.724.000,00)	75,04		
7.01	7.01.0.00.0.00.11.0000	02.2.04.0003	5.1.02.01.01.0026	Belanja Alat/Bahan untuk Kegiatan Kantor- Bahan Cetak	17.552.000,00	16.342.000,00	(1.210.000,00)	93,11		
7.01	7.01.0.00.0.00.11.0000	02.2.04.0003	5.1.02.01.01.0030	Belanja Alat/Bahan untuk Kegiatan Kantor-Perabot Kantor	782.000,00	0,00	(782.000,00)	0,00		
7.01	7.01.0.00.0.00.11.0000	02.2.04.0003	5.1.02.01.01.0031	Belanja Alat/Bahan untuk Kegiatan Kantor-Alat Listrik	7.430.000,00	0,00	(7.430.000,00)	0,00		
7.01	7.01.0.00.0.00.11.0000	02.2.04.0003	5.1.02.01.01.0032	Belanja Alat/Bahan untuk Kegiatan Kantor-Perlengkapan Dinas	52.085.000,00	18.085.000,00	(34.000.000,00)	34,72		
7.01	7.01.0.00.0.00.11.0000	02.2.04.0003	5.1.02.01.01.0034	Belanja Alat/Bahan untuk Kegiatan Kantor- Perlengkapan Pendukung Olahraga	11.333.000,00	3.650.000,00	(7.683.000,00)	32,21		
7.01	7.01.0.00.0.00.11.0000	02.2.04.0003	5.1.02.01.01.0039	Belanja Persediaan untuk Dijual/Diserahkan-Persediaan untuk Dijual/Diserahkan kepada Masyarakat	9.840.000,00	9.840.000,00	0,00	100,00		
7.01	7.01.0.00.0.00.11.0000	02.2.04.0003	5.1.02.01.01.0045	Belanja Natura dan Pakan-Natura dan Pakan Lainnya	140.000,00	0,00	(140.000,00)	0,00		
7.01	7.01.0.00.0.00.11.0000	02.2.04.0003	5.1.02.01.01.0052	Belanja Makanan dan Minuman Rapat	165.290.000,00	135.935.000,00	(29.355.000,00)	82,24		
7.01	7.01.0.00.0.00.11.0000	02.2.04.0003	5.1.02.01.04	Belanja Aset Tetap yang Tidak Memenuhi Kriteria Kapitalisasi	3.240.000,00	3.240.000,00	0,00	100,00		
7.01	7.01.0.00.0.00.11.0000	02.2.04.0003	5.1.02.01.04.0123	Belanja Peralatan dan Mesin-Alat Kantor dan Rumah Tangga-Alat Rumah Tangga-Alat Rumah Tangga Lainnya ((),Home Use),	3.240.000,00	3.240.000,00	0,00	100,00		
7.01	7.01.0.00.0.00.11.0000	02.2.04.0003	5.1.02.02	Belanja Jasa	559.892.400,00	519.273.200,00	(40.619.200,00)	92,75		
7.01	7.01.0.00.0.00.11.0000	02.2.04.0003	5.1.02.02.01	Belanja Jasa Kantor	472.809.200,00	450.190.000,00	(22.619.200,00)	95,22		
7.01	7.01.0.00.0.00.11.0000	02.2.04.0003	5.1.02.02.01.0003	Honorarium Narasumber atau Pembahas, Moderator, Pembawa Acara, dan Panitia	11.119.200,00	7.500.000,00	(3.619.200,00)	67,45		
7.01	7.01.0.00.0.00.11.0000	02.2.04.0003	5.1.02.02.01.0025	Belanja Jasa Tenaga Kesenian dan Kebudayaan	5.500.000,00	5.500.000,00	0,00	100,00		
7.01	7.01.0.00.0.00.11.0000	02.2.04.0003	5.1.02.02.01.0028	Belanja Jasa Tenaga Pelayanan Umum	437.190.000,00	437.190.000,00	0,00	100,00		
7.01	7.01.0.00.0.00.11.0000	02.2.04.0003	5.1.02.02.01.0037	Belanja Jasa Juri Perlombaan/Pertandingan	15.000.000,00	0,00	(15.000.000,00)	0,00		
7.01	7.01.0.00.0.00.11.0000	02.2.04.0003	5.1.02.02.01.0055	Belanja Jasa Iklan/Reklame, Film, dan Pemotretan	4.000.000,00	0,00	(4.000.000,00)	0,00		
7.01	7.01.0.00.0.00.11.0000	02.2.04.0003	5.1.02.02.02	Belanja Iuran Jaminan/Asuransi	3.823.200,00	3.823.200,00	0,00	100,00		
7.01	7.01.0.00.0.00.11.0000	02.2.04.0003	5.1.02.02.02.0006	Belanja Iuran Jaminan Kecelakaan Kerja bagi Non ASN	1.699.200,00	1.699.200,00	0,00	100,00		
7.01	7.01.0.00.0.00.11.0000	02.2.04.0003	5.1.02.02.02.0007	Belanja Iuran Jaminan Kematian bagi Non ASN	2.124.000,00	2.124.000,00	0,00	100,00		
7.01	7.01.0.00.0.00.11.0000	02.2.04.0003	5.1.02.02.04	Belanja Sewa Peralatan dan Mesin	80.260.000,00	63.760.000,00	(16.500.000,00)	79,44		
7.01	7.01.0.00.0.00.11.0000	02.2.04.0003	5.1.02.02.04.0036	Belanja Sewa Kendaraan Bermotor Penumpang	1.600.000,00	1.600.000,00	0,00	100,00		
7.01	7.01.0.00.0.00.11.0000	02.2.04.0003	5.1.02.02.04.0049	Belanja Sewa Alat Angkutan Apung Bermotor untuk Penumpang	48.160.000,00	48.160.000,00	0,00	100,00		
7.01	7.01.0.00.0.00.11.0000	02.2.04.0003	5.1.02.02.04.0123	Belanja Sewa Alat Rumah Tangga Lainnya (Home Use)	25.000.000,00	9.000.000,00	(16.000.000,00)	36,00		
7.01	7.01.0.00.0.00.11.0000	02.2.04.0003	5.1.02.02.04.0132	Belanja Sewa Peralatan Studio Audio	5.500.000,00	5.000.000,00	(500.000,00)	90,91		
7.01	7.01.0.00.0.00.11.0000	02.2.04.0003	5.1.02.02.05	Belanja Sewa Gedung dan Bangunan	3.000.000,00	1.500.000,00	(1.500.000,00)	50,00		
7.01	7.01.0.00.0.00.11.0000	02.2.04.0003	5.1.02.02.05.0050	Belanja Sewa Bangunan Gedung Tempat Tinggal Lainnya	3.000.000,00	1.500.000,00	(1.500.000,00)	50,00		
7.01	7.01.0.00.0.00.11.0000	02.2.04.0003	5.1.02.04	Belanja Perjalanan Dinas	9.587.500,00	4.417.500,00	(5.170.000,00)	46,08		
7.01	7.01.0.00.0.00.11.0000	02.2.04.0003	5.1.02.04.01	Belanja Perjalanan Dinas Dalam Negeri	9.587.500,00	4.417.500,00	(5.170.000,00)	46,08		
7.01	7.01.0.00.0.00.11.0000	02.2.04.0003	5.1.02.04.01.0003	Belanja Perjalanan Dinas Dalam Kota	5.725.000,00	2.100.000,00	(3.625.000,00)	36,68		
7.01	7.01.0.00.0.00.11.0000	02.2.04.0003	5.1.02.04.01.0004	Belanja Perjalanan Dinas Paket Meeting Dalam Kota	3.862.500,00	2.317.500,00	(1.545.000,00)	60,00		

Kode Rekening				Uraian	Anggaran	Realisasi	Bertambah (Berkurang)	%	Dasar Hukum	Keterangan
7.01	7.01.0.00.0.00.11.0000	03		PROGRAM PEMBERDAYAAN MASYARAKAT DESA DAN KELURAHAN	569.993.700,00	439.365.000,00	(130.628.700,00)	77,08		
7.01	7.01.0.00.0.00.11.0000	3.2.02		KEGIATAN PEMBERDAYAAN KELURAHAN	569.993.700,00	439.365.000,00	(130.628.700,00)	77,08		
7.01	7.01.0.00.0.00.11.0000	03.2.02.0002		PEMBANGUNAN SARANA DAN PRASARANA KELURAHAN	314.758.500,00	228.950.000,00	(85.808.500,00)	72,74		
7.01	7.01.0.00.0.00.11.0000	03.2.02.0002	5.1	BELANJA OPERASI	314.758.500,00	228.950.000,00	(85.808.500,00)	72,74		
7.01	7.01.0.00.0.00.11.0000	03.2.02.0002	5.1.05	Belanja Hibah	314.758.500,00	228.950.000,00	(85.808.500,00)	72,74		
7.01	7.01.0.00.0.00.11.0000	03.2.02.0002	5.1.05.05	Belanja Hibah kepada Badan, Lembaga, Organisasi Kemasyarakatan yang Berbadan Hukum Indonesia	314.758.500,00	228.950.000,00	(85.808.500,00)	72,74		
7.01	7.01.0.00.0.00.11.0000	03.2.02.0002	5.1.05.05.03	Belanja Hibah kepada Badan dan Lembaga Nirlaba, Sukarela Bersifat Sosial Kemasyarakatan	314.758.500,00	228.950.000,00	(85.808.500,00)	72,74		
7.01	7.01.0.00.0.00.11.0000	03.2.02.0002	5.1.05.05.03.0002	Belanja Hibah Barang kepada Badan dan Lembaga Nirlaba, Sukarela Bersifat Sosial Kemasyarakatan	314.758.500,00	228.950.000,00	(85.808.500,00)	72,74		
7.01	7.01.0.00.0.00.11.0000	03.2.02.0003		PEMBERDAYAAN MASYARAKAT DI KELURAHAN	255.235.200,00	210.415.000,00	(44.820.200,00)	82,44		
7.01	7.01.0.00.0.00.11.0000	03.2.02.0003	5.1	BELANJA OPERASI	255.235.200,00	210.415.000,00	(44.820.200,00)	82,44		
7.01	7.01.0.00.0.00.11.0000	03.2.02.0003	5.1.02	Belanja Barang dan Jasa	255.235.200,00	210.415.000,00	(44.820.200,00)	82,44		
7.01	7.01.0.00.0.00.11.0000	03.2.02.0003	5.1.02.01	Belanja Barang	128.055.200,00	83.235.000,00	(44.820.200,00)	65,00		
7.01	7.01.0.00.0.00.11.0000	03.2.02.0003	5.1.02.01.01	Belanja Barang Pakai Habis	128.055.200,00	83.235.000,00	(44.820.200,00)	65,00		
7.01	7.01.0.00.0.00.11.0000	03.2.02.0003	5.1.02.01.01.0024	Belanja Alat/Bahan untuk Kegiatan Kantor-Alat Tulis Kantor	5.456.600,00	2.100.000,00	(3.356.600,00)	38,49		
7.01	7.01.0.00.0.00.11.0000	03.2.02.0003	5.1.02.01.01.0026	Belanja Alat/Bahan untuk Kegiatan Kantor- Bahan Cetak	10.845.600,00	6.539.000,00	(4.306.600,00)	60,29		
7.01	7.01.0.00.0.00.11.0000	03.2.02.0003	5.1.02.01.01.0032	Belanja Alat/Bahan untuk Kegiatan Kantor-Perlengkapan Dinas	28.812.000,00	0,00	(28.812.000,00)	0,00		
7.01	7.01.0.00.0.00.11.0000	03.2.02.0003	5.1.02.01.01.0036	Belanja Alat/Bahan untuk Kegiatan Kantor-Alat/Bahan untuk Kegiatan Kantor Lainnya	44.400.000,00	37.148.000,00	(7.252.000,00)	83,67		
7.01	7.01.0.00.0.00.11.0000	03.2.02.0003	5.1.02.01.01.0052	Belanja Makanan dan Minuman Rapat	34.541.000,00	33.448.000,00	(1.093.000,00)	96,84		
7.01	7.01.0.00.0.00.11.0000	03.2.02.0003	5.1.02.01.01.0058	Belanja Makanan dan Minuman Aktivitas Lapangan	4.000.000,00	4.000.000,00	0,00	100,00		
7.01	7.01.0.00.0.00.11.0000	03.2.02.0003	5.1.02.02	Belanja Jasa	12.700.000,00	12.700.000,00	0,00	100,00		
7.01	7.01.0.00.0.00.11.0000	03.2.02.0003	5.1.02.02.01	Belanja Jasa Kantor	12.700.000,00	12.700.000,00	0,00	100,00		
7.01	7.01.0.00.0.00.11.0000	03.2.02.0003	5.1.02.02.01.0003	Honorarium Narasumber atau Pembahas, Moderator, Pembawa Acara, dan Panitia	12.700.000,00	12.700.000,00	0,00	100,00		
7.01	7.01.0.00.0.00.11.0000	03.2.02.0003	5.1.02.04	Belanja Perjalanan Dinas	25.480.000,00	25.480.000,00	0,00	100,00		
7.01	7.01.0.00.0.00.11.0000	03.2.02.0003	5.1.02.04.01	Belanja Perjalanan Dinas Dalam Negeri	25.480.000,00	25.480.000,00	0,00	100,00		
7.01	7.01.0.00.0.00.11.0000	03.2.02.0003	5.1.02.04.01.0004	Belanja Perjalanan Dinas Paket Meeting Dalam Kota	25.480.000,00	25.480.000,00	0,00	100,00		
7.01	7.01.0.00.0.00.11.0000	03.2.02.0003	5.1.02.05	Belanja Uang dan/atau Jasa untuk Diberikan kepada Pihak Ketiga/Pihak Lain/Masyarakat	89.000.000,00	89.000.000,00	0,00	100,00		
7.01	7.01.0.00.0.00.11.0000	03.2.02.0003	5.1.02.05.01	Belanja Uang yang Diberikan kepada Pihak Ketiga/Pihak Lain/Masyarakat	89.000.000,00	89.000.000,00	0,00	100,00		
7.01	7.01.0.00.0.00.11.0000	03.2.02.0003	5.1.02.05.01.0008	Belanja Uang yang Diberikan kepada RT atau dengan Sebutan Lain	41.000.000,00	41.000.000,00	0,00	100,00		
7.01	7.01.0.00.0.00.11.0000	03.2.02.0003	5.1.02.05.01.0009	Belanja Uang yang Diberikan kepada RW atau dengan Sebutan Lain	18.000.000,00	18.000.000,00	0,00	100,00		
7.01	7.01.0.00.0.00.11.0000	03.2.02.0003	5.1.02.05.01.0011	Belanja Uang yang Diberikan kepada Lembaga Pemberdayaan Masyarakat	6.000.000,00	6.000.000,00	0,00	100,00		
7.01	7.01.0.00.0.00.11.0000	03.2.02.0003	5.1.02.05.01.0012	Belanja Uang yang Diberikan kepada Posyandu	24.000.000,00	24.000.000,00	0,00	100,00		
				JUMLAH BELANJA	4.903.517.176,00	4.304.311.996,00	(599.205.180,00)	87,78		
				SURPLUS DEFISIT	(4.903.517.176,00)	(4.304.311.996,00)	599.205.180,00	87,78		

Lampiran I.1 : Peraturan Bupati Karimun
Nomor : 16 Tahun 2026
Tanggal : 21 Agustus 2026

PEMERINTAH KABUPATEN KARIMUN
PENJABARAN LAPORAN REALISASI ANGGARAN
TAHUN ANGGARAN 2025

Organisasi : KECAMATAN DURAI

Kode Rekening				Uraian	Anggaran	Realisasi	Bertambah (Berkurang)	%	Dasar Hukum	Keterangan
	7.01.0.00.0.00.12.0000		5	**BELANJA DAERAH**	**2.597.713.473,00**	**2.422.105.398,00**	**(175.608.075,00)**	**93,24**		
7.01	**7.01.0.00.0.00.12.0000**	**01**		**PROGRAM PENUNJANG URUSAN PEMERINTAHAN DAERAH KABUPATEN/KOTA**	**2.143.576.682,74**	**2.022.123.728,00**	**(121.452.954,74)**	**94,33**		
7.01	**7.01.0.00.0.00.12.0000**	**1.2.02**		**ADMINISTRASI KEUANGAN PERANGKAT DAERAH**	**1.882.739.483,74**	**1.782.560.468,00**	**(100.179.015,74)**	**94,68**		
7.01	7.01.0.00.0.00.12.0000	01.2.02.0001		PENYEDIAAN GAJI DAN TUNJANGAN ASN	1.882.739.483,74	1.782.560.468,00	(100.179.015,74)	94,68		
7.01	7.01.0.00.0.00.12.0000	01.2.02.0001	5.1	BELANJA OPERASI	1.882.739.483,74	1.782.560.468,00	(100.179.015,74)	94,68		
7.01	7.01.0.00.0.00.12.0000	01.2.02.0001	5.1.01	Belanja Pegawai	1.882.739.483,74	1.782.560.468,00	(100.179.015,74)	94,68		
7.01	7.01.0.00.0.00.12.0000	01.2.02.0001	5.1.01.01	Belanja Gaji dan Tunjangan ASN	1.333.260.139,94	1.247.301.205,00	(85.958.934,94)	93,55		
7.01	7.01.0.00.0.00.12.0000	01.2.02.0001	5.1.01.01.01	Belanja Gaji Pokok ASN	976.655.480,90	929.554.798,00	(47.100.682,90)	95,18		
7.01	7.01.0.00.0.00.12.0000	01.2.02.0001	5.1.01.01.01.0001	Belanja Gaji Pokok PNS	814.915.672,90	787.445.761,00	(27.469.911,90)	96,63		
7.01	7.01.0.00.0.00.12.0000	01.2.02.0001	5.1.01.01.01.0002	Belanja Gaji Pokok PPPK	161.739.808,00	142.109.037,00	(19.630.771,00)	87,86		
7.01	7.01.0.00.0.00.12.0000	01.2.02.0001	5.1.01.01.02	Belanja Tunjangan Keluarga ASN	96.932.884,00	89.153.729,00	(7.779.155,00)	91,97		
7.01	7.01.0.00.0.00.12.0000	01.2.02.0001	5.1.01.01.02.0001	Belanja Tunjangan Keluarga PNS	81.683.056,00	77.412.470,00	(4.270.586,00)	94,77		
7.01	7.01.0.00.0.00.12.0000	01.2.02.0001	5.1.01.01.02.0002	Belanja Tunjangan Keluarga PPPK	15.249.828,00	11.741.259,00	(3.508.569,00)	76,99		
7.01	7.01.0.00.0.00.12.0000	01.2.02.0001	5.1.01.01.03	Belanja Tunjangan Jabatan ASN	76.396.000,10	73.160.000,00	(3.236.000,10)	95,76		
7.01	7.01.0.00.0.00.12.0000	01.2.02.0001	5.1.01.01.03.0001	Belanja Tunjangan Jabatan PNS	76.396.000,10	73.160.000,00	(3.236.000,10)	95,76		
7.01	7.01.0.00.0.00.12.0000	01.2.02.0001	5.1.01.01.05	Belanja Tunjangan Fungsional Umum ASN	29.697.000,06	28.035.000,00	(1.662.000,06)	94,40		
7.01	7.01.0.00.0.00.12.0000	01.2.02.0001	5.1.01.01.05.0001	Belanja Tunjangan Fungsional Umum PNS	18.105.000,06	17.850.000,00	(255.000,06)	98,59		
7.01	7.01.0.00.0.00.12.0000	01.2.02.0001	5.1.01.01.05.0002	Belanja Tunjangan Fungsional Umum PPPK	11.592.000,00	10.185.000,00	(1.407.000,00)	87,86		
7.01	7.01.0.00.0.00.12.0000	01.2.02.0001	5.1.01.01.06	Belanja Tunjangan Beras ASN	59.601.659,94	54.508.120,00	(5.093.539,94)	91,45		
7.01	7.01.0.00.0.00.12.0000	01.2.02.0001	5.1.01.01.06.0001	Belanja Tunjangan Beras PNS	46.276.379,94	43.741.680,00	(2.534.699,94)	94,52		
7.01	7.01.0.00.0.00.12.0000	01.2.02.0001	5.1.01.01.06.0002	Belanja Tunjangan Beras PPPK	13.325.280,00	10.766.440,00	(2.558.840,00)	80,80		
7.01	7.01.0.00.0.00.12.0000	01.2.02.0001	5.1.01.01.07	Belanja Tunjangan PPh/Tunjangan Khusus ASN	15.773.156,00	8.503.682,00	(7.269.474,00)	53,91		
7.01	7.01.0.00.0.00.12.0000	01.2.02.0001	5.1.01.01.07.0001	Belanja Tunjangan PPh/Tunjangan Khusus PNS	15.773.156,00	8.503.682,00	(7.269.474,00)	53,91		
7.01	7.01.0.00.0.00.12.0000	01.2.02.0001	5.1.01.01.08	Belanja Pembulatan Gaji ASN	15.414,00	14.447,00	(967,00)	93,73		
7.01	7.01.0.00.0.00.12.0000	01.2.02.0001	5.1.01.01.08.0001	Belanja Pembulatan Gaji PNS	11.410,00	10.611,00	(799,00)	93,00		
7.01	7.01.0.00.0.00.12.0000	01.2.02.0001	5.1.01.01.08.0002	Belanja Pembulatan Gaji PPPK	4.004,00	3.836,00	(168,00)	95,80		
7.01	7.01.0.00.0.00.12.0000	01.2.02.0001	5.1.01.01.09	Belanja Iuran Jaminan Kesehatan ASN	70.096.325,40	56.558.721,00	(13.537.604,40)	80,69		
7.01	7.01.0.00.0.00.12.0000	01.2.02.0001	5.1.01.01.09.0001	Belanja Iuran Jaminan Kesehatan PNS	63.393.463,08	50.065.647,00	(13.327.816,08)	78,98		
7.01	7.01.0.00.0.00.12.0000	01.2.02.0001	5.1.01.01.09.0002	Belanja Iuran Jaminan Kesehatan PPPK	6.702.862,32	6.493.074,00	(209.788,32)	96,87		
7.01	7.01.0.00.0.00.12.0000	01.2.02.0001	5.1.01.01.10	Belanja Iuran Jaminan Kecelakaan Kerja ASN	2.023.068,90	1.953.184,00	(69.884,90)	96,55		
7.01	7.01.0.00.0.00.12.0000	01.2.02.0001	5.1.01.01.10.0001	Belanja Iuran Jaminan Kecelakaan Kerja PNS	1.678.116,60	1.615.616,00	(62.500,60)	96,28		
7.01	7.01.0.00.0.00.12.0000	01.2.02.0001	5.1.01.01.10.0002	Belanja Iuran Jaminan Kecelakaan Kerja PPPK	344.952,30	337.568,00	(7.384,30)	97,86		
7.01	7.01.0.00.0.00.12.0000	01.2.02.0001	5.1.01.01.11	Belanja Iuran Jaminan Kematian ASN	6.069.150,64	5.859.524,00	(209.626,64)	96,55		
7.01	7.01.0.00.0.00.12.0000	01.2.02.0001	5.1.01.01.11.0001	Belanja Iuran Jaminan Kematian PNS	5.034.351,00	4.846.876,00	(187.475,00)	96,28		
7.01	7.01.0.00.0.00.12.0000	01.2.02.0001	5.1.01.01.11.0002	Belanja Iuran Jaminan Kematian PPPK	1.034.799,64	1.012.648,00	(22.151,64)	97,86		
7.01	7.01.0.00.0.00.12.0000	01.2.02.0001	5.1.01.02	Belanja Tambahan Penghasilan ASN	549.479.343,80	535.259.263,00	(14.220.080,80)	97,41		
7.01	7.01.0.00.0.00.12.0000	01.2.02.0001	5.1.01.02.01	Tambahan Penghasilan berdasarkan Beban Kerja ASN	222.083.504,00	214.721.729,00	(7.361.775,00)	96,69		

Kode Rekening				Uraian	Anggaran	Realisasi	Bertambah (Berkurang)	%	Dasar Hukum	Keterangan
7.01	7.01.0.00.0.00.12.0000	01.2.02.0001	5.1.01.02.01.0001	Tambahan Penghasilan berdasarkan Beban Kerja PNS	222.083.504,00	214.721.729,00	(7.361.775,00)	96,69		
7.01	7.01.0.00.0.00.12.0000	01.2.02.0001	5.1.01.02.03	Tambahan Penghasilan berdasarkan Kondisi Kerja ASN	120.169.259,20	120.130.652,00	(38.607,20)	99,97		
7.01	7.01.0.00.0.00.12.0000	01.2.02.0001	5.1.01.02.03.0001	Tambahan Penghasilan berdasarkan Kondisi Kerja PNS	120.169.259,20	120.130.652,00	(38.607,20)	99,97		
7.01	7.01.0.00.0.00.12.0000	01.2.02.0001	5.1.01.02.05	Tambahan Penghasilan berdasarkan Prestasi Kerja ASN	207.226.580,60	200.406.882,00	(6.819.698,60)	96,71		
7.01	7.01.0.00.0.00.12.0000	01.2.02.0001	5.1.01.02.05.0001	Tambahan Penghasilan berdasarkan Prestasi Kerja PNS	207.226.580,60	200.406.882,00	(6.819.698,60)	96,71		
7.01	**7.01.0.00.0.00.12.0000**	**1.2.06**		**ADMINISTRASI UMUM PERANGKAT DAERAH**	**159.330.199,00**	**157.691.000,00**	**(1.639.199,00)**	**98,97**		
7.01	7.01.0.00.0.00.12.0000	01.2.06.0001		PENYEDIAAN KOMPONEN INSTALASI LISTRIK/PENERANGAN BANGUNAN KANTOR	7.000.000,00	7.000.000,00	0,00	100,00		
7.01	7.01.0.00.0.00.12.0000	01.2.06.0001	5.1	BELANJA OPERASI	7.000.000,00	7.000.000,00	0,00	100,00		
7.01	7.01.0.00.0.00.12.0000	01.2.06.0001	5.1.02	Belanja Barang dan Jasa	7.000.000,00	7.000.000,00	0,00	100,00		
7.01	7.01.0.00.0.00.12.0000	01.2.06.0001	5.1.02.01	Belanja Barang	7.000.000,00	7.000.000,00	0,00	100,00		
7.01	7.01.0.00.0.00.12.0000	01.2.06.0001	5.1.02.01.01	Belanja Barang Pakai Habis	7.000.000,00	7.000.000,00	0,00	100,00		
7.01	7.01.0.00.0.00.12.0000	01.2.06.0001	5.1.02.01.01.0031	Belanja Alat/Bahan untuk Kegiatan Kantor-Alat Listrik	7.000.000,00	7.000.000,00	0,00	100,00		
7.01	7.01.0.00.0.00.12.0000	01.2.06.0002		PENYEDIAAN PERALATAN DAN PERLENGKAPAN KANTOR	20.000.000,00	20.000.000,00	0,00	100,00		
7.01	7.01.0.00.0.00.12.0000	01.2.06.0002	5.1	BELANJA OPERASI	20.000.000,00	20.000.000,00	0,00	100,00		
7.01	7.01.0.00.0.00.12.0000	01.2.06.0002	5.1.02	Belanja Barang dan Jasa	20.000.000,00	20.000.000,00	0,00	100,00		
7.01	7.01.0.00.0.00.12.0000	01.2.06.0002	5.1.02.01	Belanja Barang	20.000.000,00	20.000.000,00	0,00	100,00		
7.01	7.01.0.00.0.00.12.0000	01.2.06.0002	5.1.02.01.01	Belanja Barang Pakai Habis	5.670.000,00	5.670.000,00	0,00	100,00		
7.01	7.01.0.00.0.00.12.0000	01.2.06.0002	5.1.02.01.01.0024	Belanja Alat/Bahan untuk Kegiatan Kantor-Alat Tulis Kantor	7.030.000,00	7.030.000,00	0,00	100,00		
7.01	7.01.0.00.0.00.12.0000	01.2.06.0002	5.1.02.01.01.0025	Belanja Alat/Bahan untuk Kegiatan Kantor- Kertas dan Cover	3.400.000,00	3.400.000,00	0,00	100,00		
7.01	7.01.0.00.0.00.12.0000	01.2.06.0002	5.1.02.01.01.0027	Belanja Alat/Bahan untuk Kegiatan Kantor-Benda Pos	3.900.000,00	3.900.000,00	0,00	100,00		
7.01	7.01.0.00.0.00.12.0000	01.2.06.0002	5.1.02.01.01.0029	Belanja Alat/Bahan untuk Kegiatan Kantor-Bahan Komputer	5.000.000,00	5.000.000,00	0,00	100,00		
7.01	7.01.0.00.0.00.12.0000	01.2.06.0003		PENYEDIAAN PERALATAN RUMAH TANGGA	5.000.000,00	5.000.000,00	0,00	100,00		
7.01	7.01.0.00.0.00.12.0000	01.2.06.0003	5.1	BELANJA OPERASI	5.000.000,00	5.000.000,00	0,00	100,00		
7.01	7.01.0.00.0.00.12.0000	01.2.06.0003	5.1.02	Belanja Barang dan Jasa	5.000.000,00	5.000.000,00	0,00	100,00		
7.01	7.01.0.00.0.00.12.0000	01.2.06.0003	5.1.02.01	Belanja Barang	5.000.000,00	5.000.000,00	0,00	100,00		
7.01	7.01.0.00.0.00.12.0000	01.2.06.0003	5.1.02.01.01	Belanja Barang Pakai Habis	5.000.000,00	5.000.000,00	0,00	100,00		
7.01	7.01.0.00.0.00.12.0000	01.2.06.0003	5.1.02.01.01.0030	Belanja Alat/Bahan untuk Kegiatan Kantor-Perabot Kantor	7.000.000,00	7.000.000,00	0,00	100,00		
7.01	7.01.0.00.0.00.12.0000	01.2.06.0004		PENYEDIAAN BAHAN LOGISTIK KANTOR	7.000.000,00	7.000.000,00	0,00	100,00		
7.01	7.01.0.00.0.00.12.0000	01.2.06.0004	5.1	BELANJA OPERASI	7.000.000,00	7.000.000,00	0,00	100,00		
7.01	7.01.0.00.0.00.12.0000	01.2.06.0004	5.1.02	Belanja Barang dan Jasa	7.000.000,00	7.000.000,00	0,00	100,00		
7.01	7.01.0.00.0.00.12.0000	01.2.06.0004	5.1.02.01	Belanja Barang	7.000.000,00	7.000.000,00	0,00	100,00		
7.01	7.01.0.00.0.00.12.0000	01.2.06.0004	5.1.02.01.01	Belanja Barang Pakai Habis	7.000.000,00	7.000.000,00	0,00	100,00		
7.01	7.01.0.00.0.00.12.0000	01.2.06.0004	5.1.02.01.01.0045	Belanja Natura dan Pakan-Natura dan Pakan Lainnya	12.000.000,00	12.000.000,00	0,00	100,00		
7.01	7.01.0.00.0.00.12.0000	01.2.06.0005		PENYEDIAAN BARANG CETAKAN DAN PENGGANDAAN	12.000.000,00	12.000.000,00	0,00	100,00		
7.01	7.01.0.00.0.00.12.0000	01.2.06.0005	5.1	BELANJA OPERASI	12.000.000,00	12.000.000,00	0,00	100,00		
7.01	7.01.0.00.0.00.12.0000	01.2.06.0005	5.1.02	Belanja Barang dan Jasa	12.000.000,00	12.000.000,00	0,00	100,00		
7.01	7.01.0.00.0.00.12.0000	01.2.06.0005	5.1.02.01	Belanja Barang	12.000.000,00	12.000.000,00	0,00	100,00		
7.01	7.01.0.00.0.00.12.0000	01.2.06.0005	5.1.02.01.01	Belanja Barang Pakai Habis	12.000.000,00	12.000.000,00	0,00	100,00		
7.01	7.01.0.00.0.00.12.0000	01.2.06.0005	5.1.02.01.01.0026	Belanja Alat/Bahan untuk Kegiatan Kantor- Bahan Cetak	108.330.199,00	106.691.000,00	(1.639.199,00)	98,49		
7.01	7.01.0.00.0.00.12.0000	01.2.06.0009		PENYELENGGARAAN RAPAT KOORDINASI DAN KONSULTASI SKPD	108.330.199,00	106.691.000,00	(1.639.199,00)	98,49		
7.01	7.01.0.00.0.00.12.0000	01.2.06.0009	5.1	BELANJA OPERASI	108.330.199,00	106.691.000,00	(1.639.199,00)	98,49		
7.01	7.01.0.00.0.00.12.0000	01.2.06.0009	5.1.02	Belanja Barang dan Jasa	108.330.199,00	106.691.000,00	(1.639.199,00)	98,49		
7.01	7.01.0.00.0.00.12.0000	01.2.06.0009	5.1.02.04	Belanja Perjalanan Dinas	108.330.199,00	106.691.000,00	(1.639.199,00)	98,49		
7.01	7.01.0.00.0.00.12.0000	01.2.06.0009	5.1.02.04.01	Belanja Perjalanan Dinas Dalam Negeri	22.164.000,00	20.532.000,00	(1.632.000,00)	92,64		
7.01	7.01.0.00.0.00.12.0000	01.2.06.0009	5.1.02.04.01.0001	Belanja Perjalanan Dinas Biasa	86.166.199,00	86.159.000,00	(7.199,00)	99,99		
7.01	7.01.0.00.0.00.12.0000	01.2.06.0009	5.1.02.04.01.0003	Belanja Perjalanan Dinas Dalam Kota						

Kode Rekening				Uraian	Anggaran	Realisasi	Bertambah (Berkurang)	%	Dasar Hukum	Keterangan
7.01	**7.01.0.00.0.00.12.0000**	**1.2.08**		**PENYEDIAAN JASA PENUNJANG URUSAN PEMERINTAHAN DAERAH**	**81.507.000,00**	**65.772.260,00**	**(15.734.740,00)**	**80,70**		
7.01	7.01.0.00.0.00.12.0000	01.2.08.0002		PENYEDIAAN JASA KOMUNIKASI, SUMBER DAYA AIR DAN LISTRIK	35.007.000,00	28.192.260,00	(6.814.740,00)	80,53		
7.01	7.01.0.00.0.00.12.0000	01.2.08.0002	5.1	BELANJA OPERASI	35.007.000,00	28.192.260,00	(6.814.740,00)	80,53		
7.01	7.01.0.00.0.00.12.0000	01.2.08.0002	5.1.02	Belanja Barang dan Jasa	35.007.000,00	28.192.260,00	(6.814.740,00)	80,53		
7.01	7.01.0.00.0.00.12.0000	01.2.08.0002	5.1.02.02	Belanja Jasa	35.007.000,00	28.192.260,00	(6.814.740,00)	80,53		
7.01	7.01.0.00.0.00.12.0000	01.2.08.0002	5.1.02.02.01	Belanja Jasa Kantor	18.207.000,00	11.392.260,00	(6.814.740,00)	62,57		
7.01	7.01.0.00.0.00.12.0000	01.2.08.0002	5.1.02.02.01.0061	Belanja Tagihan Listrik	16.800.000,00	16.800.000,00	0,00	100,00		
7.01	7.01.0.00.0.00.12.0000	01.2.08.0002	5.1.02.02.01.0063	Belanja Kawat/Faksimili/Internet/TV Berlangganan	46.500.000,00	37.580.000,00	(8.920.000,00)	80,82		
7.01	7.01.0.00.0.00.12.0000	01.2.08.0004		PENYEDIAAN JASA PELAYANAN UMUM KANTOR	46.500.000,00	37.580.000,00	(8.920.000,00)	80,82		
7.01	7.01.0.00.0.00.12.0000	01.2.08.0004	5.1	BELANJA OPERASI	46.500.000,00	37.580.000,00	(8.920.000,00)	80,82		
7.01	7.01.0.00.0.00.12.0000	01.2.08.0004	5.1.02	Belanja Barang dan Jasa	46.500.000,00	37.580.000,00	(8.920.000,00)	80,82		
7.01	7.01.0.00.0.00.12.0000	01.2.08.0004	5.1.02.02	Belanja Jasa	46.500.000,00	37.580.000,00	(8.920.000,00)	80,82		
7.01	7.01.0.00.0.00.12.0000	01.2.08.0004	5.1.02.02.01	Belanja Jasa Kantor	46.500.000,00	37.580.000,00	(8.920.000,00)	80,82		
7.01	7.01.0.00.0.00.12.0000	01.2.08.0004	5.1.02.02.01.0026	Belanja Jasa Tenaga Administrasi						
7.01	**7.01.0.00.0.00.12.0000**	**1.2.09**		**PEMELIHARAAN BARANG MILIK DAERAH PENUNJANG URUSAN PEMERINTAHAN DAERAH**	**20.000.000,00**	**16.100.000,00**	**(3.900.000,00)**	**80,50**		
7.01	7.01.0.00.0.00.12.0000	01.2.09.0001		PENYEDIAAN JASA PEMELIHARAAN, BIAYA PEMELIHARAAN, DAN PAJAK KENDARAAN PERORANGAN DINAS ATAU KENDARAAN DINAS JABATAN	20.000.000,00	16.100.000,00	(3.900.000,00)	80,50		
7.01	7.01.0.00.0.00.12.0000	01.2.09.0001	5.1	BELANJA OPERASI	20.000.000,00	16.100.000,00	(3.900.000,00)	80,50		
7.01	7.01.0.00.0.00.12.0000	01.2.09.0001	5.1.02	Belanja Barang dan Jasa	20.000.000,00	16.100.000,00	(3.900.000,00)	80,50		
7.01	7.01.0.00.0.00.12.0000	01.2.09.0001	5.1.02.01	Belanja Barang	20.000.000,00	16.100.000,00	(3.900.000,00)	80,50		
7.01	7.01.0.00.0.00.12.0000	01.2.09.0001	5.1.02.01.01	Belanja Barang Pakai Habis	16.133.000,00	16.100.000,00	(33.000,00)	99,80		
7.01	7.01.0.00.0.00.12.0000	01.2.09.0001	5.1.02.01.01.0004	Belanja Bahan-Bahan Bakar dan Pelumas	3.867.000,00	0,00	(3.867.000,00)	0,00		
7.01	7.01.0.00.0.00.12.0000	01.2.09.0001	5.1.02.01.01.0013	Belanja Suku Cadang-Suku Cadang Alat Angkutan						
7.01	**7.01.0.00.0.00.12.0000**	**02**		**PROGRAM PENYELENGGARAAN PEMERINTAHAN DAN PELAYANAN PUBLIK**	**454.136.790,26**	**399.981.670,00**	**(54.155.120,26)**	**88,08**		
7.01	**7.01.0.00.0.00.12.0000**	**2.2.04**		**PELAKSANAAN URUSAN PEMERINTAHAN YANG DILIMPAHKAN KEPADA CAMAT**	**454.136.790,26**	**399.981.670,00**	**(54.155.120,26)**	**88,08**		
7.01	7.01.0.00.0.00.12.0000	02.2.04.0003		PELAKSANAAN URUSAN PEMERINTAHAN YANG TERKAIT DENGAN KEWENANGAN LAIN YANG DILIMPAHKAN	454.136.790,26	399.981.670,00	(54.155.120,26)	88,08		
7.01	7.01.0.00.0.00.12.0000	02.2.04.0003	5.1	BELANJA OPERASI	435.725.790,26	399.981.670,00	(35.744.120,26)	91,80		
7.01	7.01.0.00.0.00.12.0000	02.2.04.0003	5.1.02	Belanja Barang dan Jasa	435.725.790,26	399.981.670,00	(35.744.120,26)	91,80		
7.01	7.01.0.00.0.00.12.0000	02.2.04.0003	5.1.02.01	Belanja Barang	305.937.790,26	280.193.670,00	(25.744.120,26)	91,59		
7.01	7.01.0.00.0.00.12.0000	02.2.04.0003	5.1.02.01.01	Belanja Barang Pakai Habis	305.937.790,26	280.193.670,00	(25.744.120,26)	91,59		
7.01	7.01.0.00.0.00.12.0000	02.2.04.0003	5.1.02.01.01.0024	Belanja Alat/Bahan untuk Kegiatan Kantor-Alat Tulis Kantor	1.976.989,81	487.000,00	(1.489.989,81)	24,63		
7.01	7.01.0.00.0.00.12.0000	02.2.04.0003	5.1.02.01.01.0025	Belanja Alat/Bahan untuk Kegiatan Kantor- Kertas dan Cover	1.157.000,00	543.000,00	(614.000,00)	46,93		
7.01	7.01.0.00.0.00.12.0000	02.2.04.0003	5.1.02.01.01.0026	Belanja Alat/Bahan untuk Kegiatan Kantor- Bahan Cetak	8.208.000,00	6.835.000,00	(1.373.000,00)	83,27		
7.01	7.01.0.00.0.00.12.0000	02.2.04.0003	5.1.02.01.01.0027	Belanja Alat/Bahan untuk Kegiatan Kantor-Benda Pos	1.140.000,45	285.000,00	(855.000,45)	25,00		
7.01	7.01.0.00.0.00.12.0000	02.2.04.0003	5.1.02.01.01.0029	Belanja Alat/Bahan untuk Kegiatan Kantor-Bahan Komputer	1.040.000,00	520.000,00	(520.000,00)	50,00		
7.01	7.01.0.00.0.00.12.0000	02.2.04.0003	5.1.02.01.01.0031	Belanja Alat/Bahan untuk Kegiatan Kantor-Alat Listrik	31.564.800,00	31.021.170,00	(543.630,00)	98,28		
7.01	7.01.0.00.0.00.12.0000	02.2.04.0003	5.1.02.01.01.0032	Belanja Alat/Bahan untuk Kegiatan Kantor-Perlengkapan Dinas	27.352.000,00	26.805.180,00	(546.820,00)	98,00		
7.01	7.01.0.00.0.00.12.0000	02.2.04.0003	5.1.02.01.01.0034	Belanja Alat/Bahan untuk Kegiatan Kantor- Perlengkapan Pendukung Olahraga	7.224.000,00	7.224.000,00	0,00	100,00		
7.01	7.01.0.00.0.00.12.0000	02.2.04.0003	5.1.02.01.01.0036	Belanja Alat/Bahan untuk Kegiatan Kantor-Alat/Bahan untuk Kegiatan Kantor Lainnya	2.500.000,00	2.500.000,00	0,00	100,00		
7.01	7.01.0.00.0.00.12.0000	02.2.04.0003	5.1.02.01.01.0039	Belanja Persediaan untuk Dijual/Diserahkan-Persediaan untuk Dijual/Diserahkan kepada Masyarakat	173.600.000,00	170.398.320,00	(3.201.680,00)	98,16		

Kode Rekening				Uraian	Anggaran	Realisasi	Bertambah (Berkurang)	%	Dasar Hukum	Keterangan
7.01	7.01.0.00.0.00.12.0000	02.2.04.0003	5.1.02.01.01.0052	Belanja Makanan dan Minuman Rapat	27.575.000,00	14.975.000,00	(12.600.000,00)	54,31		
7.01	7.01.0.00.0.00.12.0000	02.2.04.0003	5.1.02.01.01.0058	Belanja Makanan dan Minuman Aktivitas Lapangan	22.600.000,00	18.600.000,00	(4.000.000,00)	82,30		
7.01	7.01.0.00.0.00.12.0000	02.2.04.0003	5.1.02.02	Belanja Jasa	104.660.000,00	94.660.000,00	(10.000.000,00)	90,45		
7.01	7.01.0.00.0.00.12.0000	02.2.04.0003	5.1.02.02.01	Belanja Jasa Kantor	65.310.000,00	65.310.000,00	0,00	100,00		
7.01	7.01.0.00.0.00.12.0000	02.2.04.0003	5.1.02.02.01.0003	Honorarium Narasumber atau Pembahas, Moderator, Pembawa Acara, dan Panitia	17.050.000,00	17.050.000,00	0,00	100,00		
7.01	7.01.0.00.0.00.12.0000	02.2.04.0003	5.1.02.02.01.0035	Belanja Jasa Tenaga Teknisi Mekanik dan Listrik	16.200.000,00	16.200.000,00	0,00	100,00		
7.01	7.01.0.00.0.00.12.0000	02.2.04.0003	5.1.02.02.01.0037	Belanja Jasa Juri Perlombaan/Pertandingan	20.500.000,00	20.500.000,00	0,00	100,00		
7.01	7.01.0.00.0.00.12.0000	02.2.04.0003	5.1.02.02.01.0038	Belanja Jasa Tata Rias	3.400.000,00	3.400.000,00	0,00	100,00		
7.01	7.01.0.00.0.00.12.0000	02.2.04.0003	5.1.02.02.01.0081	Belanja Honorarium Pengadaan Barang/Jasa	8.160.000,00	8.160.000,00	0,00	100,00		
7.01	7.01.0.00.0.00.12.0000	02.2.04.0003	5.1.02.02.04	Belanja Sewa Peralatan dan Mesin	31.600.000,00	21.600.000,00	(10.000.000,00)	68,35		
7.01	7.01.0.00.0.00.12.0000	02.2.04.0003	5.1.02.02.04.0036	Belanja Sewa Kendaraan Bermotor Penumpang	1.200.000,00	1.200.000,00	0,00	100,00		
7.01	7.01.0.00.0.00.12.0000	02.2.04.0003	5.1.02.02.04.0049	Belanja Sewa Alat Angkutan Apung Bermotor untuk Penumpang	20.000.000,00	10.000.000,00	(10.000.000,00)	50,00		
7.01	7.01.0.00.0.00.12.0000	02.2.04.0003	5.1.02.02.04.0123	Belanja Sewa Alat Rumah Tangga Lainnya (Home Use)	10.400.000,00	10.400.000,00	0,00	100,00		
7.01	7.01.0.00.0.00.12.0000	02.2.04.0003	5.1.02.02.05	Belanja Sewa Gedung dan Bangunan	3.000.000,00	3.000.000,00	0,00	100,00		
7.01	7.01.0.00.0.00.12.0000	02.2.04.0003	5.1.02.02.05.0050	Belanja Sewa Bangunan Gedung Tempat Tinggal Lainnya	3.000.000,00	3.000.000,00	0,00	100,00		
7.01	7.01.0.00.0.00.12.0000	02.2.04.0003	5.1.02.02.12	Belanja Kursus/Pelatihan, Sosialisasi, Bimbingan Teknis serta Pendidikan dan Pelatihan	4.750.000,00	4.750.000,00	0,00	100,00		
7.01	7.01.0.00.0.00.12.0000	02.2.04.0003	5.1.02.02.12.0002	Belanja Sosialisasi	4.750.000,00	4.750.000,00	0,00	100,00		
7.01	7.01.0.00.0.00.12.0000	02.2.04.0003	5.1.02.05	Belanja Uang dan/atau Jasa untuk Diberikan kepada Pihak Ketiga/Pihak Lain/Masyarakat	25.128.000,00	25.128.000,00	0,00	100,00		
7.01	7.01.0.00.0.00.12.0000	02.2.04.0003	5.1.02.05.01	Belanja Uang yang Diberikan kepada Pihak Ketiga/Pihak Lain/Masyarakat	25.128.000,00	25.128.000,00	0,00	100,00		
7.01	7.01.0.00.0.00.12.0000	02.2.04.0003	5.1.02.05.01.0001	Belanja Hadiah yang Bersifat Perlombaan	25.128.000,00	25.128.000,00	0,00	100,00		
7.01	7.01.0.00.0.00.12.0000	02.2.04.0003	5.2	BELANJA MODAL	18.411.000,00	0,00	(18.411.000,00)	0,00		
7.01	7.01.0.00.0.00.12.0000	02.2.04.0003	5.2.02	Belanja Modal Peralatan dan Mesin	18.411.000,00	0,00	(18.411.000,00)	0,00		
7.01	7.01.0.00.0.00.12.0000	02.2.04.0003	5.2.02.10	Belanja Modal Komputer	18.411.000,00	0,00	(18.411.000,00)	0,00		
7.01	7.01.0.00.0.00.12.0000	02.2.04.0003	5.2.02.10.01	Belanja Modal Komputer Unit	18.411.000,00	0,00	(18.411.000,00)	0,00		
7.01	7.01.0.00.0.00.12.0000	02.2.04.0003	5.2.02.10.01.0002	Belanja Modal Personal Computer	18.411.000,00	0,00	(18.411.000,00)	0,00		
				JUMLAH BELANJA	2.597.713.473,00	2.422.105.398,00	(175.608.075,00)	93,24		
				SURPLUS DEFISIT	(2.597.713.473,00)	(2.422.105.398,00)	175.608.075,00	93,24		

Lampiran I.1 : Peraturan Bupati Karimun
Nomor : 16 Tahun 2026
Tanggal : 21 Agustus 2026

PEMERINTAH KABUPATEN KARIMUN
PENJABARAN LAPORAN REALISASI ANGGARAN
TAHUN ANGGARAN 2025

Organisasi : KECAMATAN SELAT GELAM

Kode Rekening				Uraian	Anggaran	Realisasi	Bertambah (Berkurang)	%	Dasar Hukum	Keterangan
	7.01.0.00.0.00.13.0000		5	BELANJA DAERAH	2.039.152.687,00	1.896.410.207,00	(142.742.480,00)	93,00		
7.01	7.01.0.00.0.00.13.0000	01		PROGRAM PENUNJANG URUSAN PEMERINTAHAN DAERAH KABUPATEN/KOTA	1.774.945.687,00	1.667.865.207,00	(107.080.480,00)	93,97		
7.01	7.01.0.00.0.00.13.0000	1.2.01		PERENCANAAN, PENGANGGARAN, DAN EVALUASI KINERJA PERANGKAT DAERAH	12.422.500,00	12.282.500,00	(140.000,00)	98,87		
7.01	7.01.0.00.0.00.13.0000	01.2.01.0001		PENYUSUNAN DOKUMEN PERENCANAAN PERANGKAT DAERAH	6.275.000,00	6.260.000,00	(15.000,00)	99,76		
7.01	7.01.0.00.0.00.13.0000	01.2.01.0001	5.1	BELANJA OPERASI	6.275.000,00	6.260.000,00	(15.000,00)	99,76		
7.01	7.01.0.00.0.00.13.0000	01.2.01.0001	5.1.02	Belanja Barang dan Jasa	6.275.000,00	6.260.000,00	(15.000,00)	99,76		
7.01	7.01.0.00.0.00.13.0000	01.2.01.0001	5.1.02.01	Belanja Barang	5.275.000,00	5.260.000,00	(15.000,00)	99,72		
7.01	7.01.0.00.0.00.13.0000	01.2.01.0001	5.1.02.01.01	Belanja Barang Pakai Habis	5.275.000,00	5.260.000,00	(15.000,00)	99,72		
7.01	7.01.0.00.0.00.13.0000	01.2.01.0001	5.1.02.01.01.0024	Belanja Alat/Bahan untuk Kegiatan Kantor-Alat Tulis Kantor	1.803.500,00	1.803.500,00	0,00	100,00		
7.01	7.01.0.00.0.00.13.0000	01.2.01.0001	5.1.02.01.01.0025	Belanja Alat/Bahan untuk Kegiatan Kantor- Kertas dan Cover	706.000,00	691.000,00	(15.000,00)	97,88		
7.01	7.01.0.00.0.00.13.0000	01.2.01.0001	5.1.02.01.01.0026	Belanja Alat/Bahan untuk Kegiatan Kantor- Bahan Cetak	2.465.500,00	2.465.500,00	0,00	100,00		
7.01	7.01.0.00.0.00.13.0000	01.2.01.0001	5.1.02.01.01.0052	Belanja Makanan dan Minuman Rapat	300.000,00	300.000,00	0,00	100,00		
7.01	7.01.0.00.0.00.13.0000	01.2.01.0001	5.1.02.02	Belanja Jasa	1.000.000,00	1.000.000,00	0,00	100,00		
7.01	7.01.0.00.0.00.13.0000	01.2.01.0001	5.1.02.02.01	Belanja Jasa Kantor	1.000.000,00	1.000.000,00	0,00	100,00		
7.01	7.01.0.00.0.00.13.0000	01.2.01.0001	5.1.02.02.01.0080	Belanja Honorarium Penanggungjawaban Pengelola Keuangan	1.000.000,00	1.000.000,00	0,00	100,00		
7.01	7.01.0.00.0.00.13.0000	01.2.01.0006		KOORDINASI DAN PENYUSUNAN LAPORAN CAPAIAN KINERJA DAN IKHTISAR REALISASI KINERJA SKPD	1.857.000,00	1.857.000,00	0,00	100,00		
7.01	7.01.0.00.0.00.13.0000	01.2.01.0006	5.1	BELANJA OPERASI	1.857.000,00	1.857.000,00	0,00	100,00		
7.01	7.01.0.00.0.00.13.0000	01.2.01.0006	5.1.02	Belanja Barang dan Jasa	1.857.000,00	1.857.000,00	0,00	100,00		
7.01	7.01.0.00.0.00.13.0000	01.2.01.0006	5.1.02.01	Belanja Barang	1.857.000,00	1.857.000,00	0,00	100,00		
7.01	7.01.0.00.0.00.13.0000	01.2.01.0006	5.1.02.01.01	Belanja Barang Pakai Habis	1.857.000,00	1.857.000,00	0,00	100,00		
7.01	7.01.0.00.0.00.13.0000	01.2.01.0006	5.1.02.01.01.0024	Belanja Alat/Bahan untuk Kegiatan Kantor-Alat Tulis Kantor	711.000,00	711.000,00	0,00	100,00		
7.01	7.01.0.00.0.00.13.0000	01.2.01.0006	5.1.02.01.01.0025	Belanja Alat/Bahan untuk Kegiatan Kantor- Kertas dan Cover	621.000,00	621.000,00	0,00	100,00		
7.01	7.01.0.00.0.00.13.0000	01.2.01.0006	5.1.02.01.01.0027	Belanja Alat/Bahan untuk Kegiatan Kantor-Benda Pos	275.000,00	275.000,00	0,00	100,00		
7.01	7.01.0.00.0.00.13.0000	01.2.01.0006	5.1.02.01.01.0052	Belanja Makanan dan Minuman Rapat	250.000,00	250.000,00	0,00	100,00		
7.01	7.01.0.00.0.00.13.0000	01.2.01.0007		EVALUASI KINERJA PERANGKAT DAERAH	4.290.500,00	4.165.500,00	(125.000,00)	97,09		
7.01	7.01.0.00.0.00.13.0000	01.2.01.0007	5.1	BELANJA OPERASI	4.290.500,00	4.165.500,00	(125.000,00)	97,09		
7.01	7.01.0.00.0.00.13.0000	01.2.01.0007	5.1.02	Belanja Barang dan Jasa	4.290.500,00	4.165.500,00	(125.000,00)	97,09		
7.01	7.01.0.00.0.00.13.0000	01.2.01.0007	5.1.02.01	Belanja Barang	4.290.500,00	4.165.500,00	(125.000,00)	97,09		
7.01	7.01.0.00.0.00.13.0000	01.2.01.0007	5.1.02.01.01	Belanja Barang Pakai Habis	2.048.500,00	1.923.500,00	(125.000,00)	93,90		
7.01	7.01.0.00.0.00.13.0000	01.2.01.0007	5.1.02.01.01.0024	Belanja Alat/Bahan untuk Kegiatan Kantor-Alat Tulis Kantor	232.000,00	232.000,00	0,00	100,00		
7.01	7.01.0.00.0.00.13.0000	01.2.01.0007	5.1.02.01.01.0025	Belanja Alat/Bahan untuk Kegiatan Kantor- Kertas dan Cover	2.010.000,00	2.010.000,00	0,00	100,00		
7.01	7.01.0.00.0.00.13.0000	01.2.01.0007	5.1.02.01.01.0026	Belanja Alat/Bahan untuk Kegiatan Kantor- Bahan Cetak	1.539.446.687,00	1.493.492.607,00	(45.954.080,00)	97,01		
7.01	7.01.0.00.0.00.13.0000	1.2.02		ADMINISTRASI KEUANGAN PERANGKAT DAERAH	1.508.317.687,00	1.462.363.607,00	(45.954.080,00)	96,95		
7.01	7.01.0.00.0.00.13.0000	01.2.02.0001		PENYEDIAAN GAJI DAN TUNJANGAN ASN	1.508.317.687,00	1.462.363.607,00	(45.954.080,00)	96,95		
7.01	7.01.0.00.0.00.13.0000	01.2.02.0001	5.1	BELANJA OPERASI						

Kode Rekening				Uraian	Anggaran	Realisasi	Bertambah (Berkurang)	%	Dasar Hukum	Keterangan
7.01	7.01.0.00.0.00.13.0000	01.2.02.0001	5.1.01	Belanja Pegawai	1.508.317.687,00	1.462.363.607,00	(45.954.080,00)	96,95		
7.01	7.01.0.00.0.00.13.0000	01.2.02.0001	5.1.01.01	Belanja Gaji dan Tunjangan ASN	1.037.809.055,00	1.006.332.197,00	(31.476.858,00)	96,97		
7.01	7.01.0.00.0.00.13.0000	01.2.02.0001	5.1.01.01.01	Belanja Gaji Pokok ASN	733.145.776,00	718.685.585,00	(14.460.191,00)	98,03		
7.01	7.01.0.00.0.00.13.0000	01.2.02.0001	5.1.01.01.01.0001	Belanja Gaji Pokok PNS	569.937.816,00	567.535.155,00	(2.402.661,00)	99,58		
7.01	7.01.0.00.0.00.13.0000	01.2.02.0001	5.1.01.01.01.0002	Belanja Gaji Pokok PPPK	163.207.960,00	151.150.430,00	(12.057.530,00)	92,61		
7.01	7.01.0.00.0.00.13.0000	01.2.02.0001	5.1.01.01.02	Belanja Tunjangan Keluarga ASN	87.389.614,40	85.688.325,00	(1.701.289,40)	98,05		
7.01	7.01.0.00.0.00.13.0000	01.2.02.0001	5.1.01.01.02.0001	Belanja Tunjangan Keluarga PNS	77.383.216,40	76.896.474,00	(486.742,40)	99,37		
7.01	7.01.0.00.0.00.13.0000	01.2.02.0001	5.1.01.01.02.0002	Belanja Tunjangan Keluarga PPPK	10.006.398,00	8.791.851,00	(1.214.547,00)	87,86		
7.01	7.01.0.00.0.00.13.0000	01.2.02.0001	5.1.01.01.03	Belanja Tunjangan Jabatan ASN	84.063.994,00	82.880.000,00	(1.183.994,00)	98,59		
7.01	7.01.0.00.0.00.13.0000	01.2.02.0001	5.1.01.01.03.0001	Belanja Tunjangan Jabatan PNS	84.063.994,00	82.880.000,00	(1.183.994,00)	98,59		
7.01	7.01.0.00.0.00.13.0000	01.2.02.0001	5.1.01.01.05	Belanja Tunjangan Fungsional Umum ASN	13.713.750,00	12.629.166,00	(1.084.584,00)	92,09		
7.01	7.01.0.00.0.00.13.0000	01.2.02.0001	5.1.01.01.05.0001	Belanja Tunjangan Fungsional Umum PNS	2.807.000,00	2.770.000,00	(37.000,00)	98,68		
7.01	7.01.0.00.0.00.13.0000	01.2.02.0001	5.1.01.01.05.0002	Belanja Tunjangan Fungsional Umum PPPK	10.906.750,00	9.859.166,00	(1.047.584,00)	90,40		
7.01	7.01.0.00.0.00.13.0000	01.2.02.0001	5.1.01.01.06	Belanja Tunjangan Beras ASN	49.039.218,00	47.278.190,00	(1.761.028,00)	96,41		
7.01	7.01.0.00.0.00.13.0000	01.2.02.0001	5.1.01.01.06.0001	Belanja Tunjangan Beras PNS	39.367.524,00	38.672.280,00	(695.244,00)	98,23		
7.01	7.01.0.00.0.00.13.0000	01.2.02.0001	5.1.01.01.06.0002	Belanja Tunjangan Beras PPPK	9.671.694,00	8.605.910,00	(1.065.784,00)	88,98		
7.01	7.01.0.00.0.00.13.0000	01.2.02.0001	5.1.01.01.07	Belanja Tunjangan PPh/Tunjangan Khusus ASN	7.632.956,00	7.005.446,00	(627.510,00)	91,78		
7.01	7.01.0.00.0.00.13.0000	01.2.02.0001	5.1.01.01.07.0001	Belanja Tunjangan PPh/Tunjangan Khusus PNS	7.431.116,00	6.870.169,00	(560.947,00)	92,45		
7.01	7.01.0.00.0.00.13.0000	01.2.02.0001	5.1.01.01.07.0002	Belanja Tunjangan PPh/Tunjangan Khusus PPPK	201.840,00	135.277,00	(66.563,00)	67,02		
7.01	7.01.0.00.0.00.13.0000	01.2.02.0001	5.1.01.01.08	Belanja Pembulatan Gaji ASN	25.363,40	11.707,00	(13.656,40)	46,16		
7.01	7.01.0.00.0.00.13.0000	01.2.02.0001	5.1.01.01.08.0001	Belanja Pembulatan Gaji PNS	21.603,40	7.956,00	(13.647,40)	36,83		
7.01	7.01.0.00.0.00.13.0000	01.2.02.0001	5.1.01.01.08.0002	Belanja Pembulatan Gaji PPPK	3.760,00	3.751,00	(9,00)	99,76		
7.01	7.01.0.00.0.00.13.0000	01.2.02.0001	5.1.01.01.09	Belanja Iuran Jaminan Kesehatan ASN	56.686.496,00	46.083.042,00	(10.603.454,00)	81,29		
7.01	7.01.0.00.0.00.13.0000	01.2.02.0001	5.1.01.01.09.0001	Belanja Iuran Jaminan Kesehatan PNS	49.481.961,00	39.249.693,00	(10.232.268,00)	79,32		
7.01	7.01.0.00.0.00.13.0000	01.2.02.0001	5.1.01.01.09.0002	Belanja Iuran Jaminan Kesehatan PPPK	7.204.535,00	6.833.349,00	(371.186,00)	94,85		
7.01	7.01.0.00.0.00.13.0000	01.2.02.0001	5.1.01.01.10	Belanja Iuran Jaminan Kecelakaan Kerja ASN	1.527.986,20	1.517.691,00	(10.295,20)	99,33		
7.01	7.01.0.00.0.00.13.0000	01.2.02.0001	5.1.01.01.10.0001	Belanja Iuran Jaminan Kecelakaan Kerja PNS	1.174.399,20	1.171.015,00	(3.384,20)	99,71		
7.01	7.01.0.00.0.00.13.0000	01.2.02.0001	5.1.01.01.10.0002	Belanja Iuran Jaminan Kecelakaan Kerja PPPK	353.587,00	346.676,00	(6.911,00)	98,05		
7.01	7.01.0.00.0.00.13.0000	01.2.02.0001	5.1.01.01.11	Belanja Iuran Jaminan Kematian ASN	4.583.901,00	4.553.045,00	(30.856,00)	99,33		
7.01	7.01.0.00.0.00.13.0000	01.2.02.0001	5.1.01.01.11.0001	Belanja Iuran Jaminan Kematian PNS	3.523.194,00	3.513.069,00	(10.125,00)	99,71		
7.01	7.01.0.00.0.00.13.0000	01.2.02.0001	5.1.01.01.11.0002	Belanja Iuran Jaminan Kematian PPPK	1.060.707,00	1.039.976,00	(20.731,00)	98,05		
7.01	7.01.0.00.0.00.13.0000	01.2.02.0001	5.1.01.02	Belanja Tambahan Penghasilan ASN	470.508.632,00	456.031.410,00	(14.477.222,00)	96,92		
7.01	7.01.0.00.0.00.13.0000	01.2.02.0001	5.1.01.02.01	Tambahan Penghasilan berdasarkan Beban Kerja ASN	179.680.148,00	174.151.517,00	(5.528.631,00)	96,92		
7.01	7.01.0.00.0.00.13.0000	01.2.02.0001	5.1.01.02.01.0001	Tambahan Penghasilan berdasarkan Beban Kerja PNS	174.457.673,00	169.089.745,00	(5.367.928,00)	96,92		
7.01	7.01.0.00.0.00.13.0000	01.2.02.0001	5.1.01.02.01.0002	Tambahan Penghasilan berdasarkan Beban Kerja PPPK	5.222.475,00	5.061.772,00	(160.703,00)	96,92		
7.01	7.01.0.00.0.00.13.0000	01.2.02.0001	5.1.01.02.03	Tambahan Penghasilan berdasarkan Kondisi Kerja ASN	123.127.017,00	119.338.493,00	(3.788.524,00)	96,92		
7.01	7.01.0.00.0.00.13.0000	01.2.02.0001	5.1.01.02.03.0001	Tambahan Penghasilan berdasarkan Kondisi Kerja PNS	123.127.017,00	119.338.493,00	(3.788.524,00)	96,92		
7.01	7.01.0.00.0.00.13.0000	01.2.02.0001	5.1.01.02.05	Tambahan Penghasilan berdasarkan Prestasi Kerja ASN	167.701.467,00	162.541.400,00	(5.160.067,00)	96,92		
7.01	7.01.0.00.0.00.13.0000	01.2.02.0001	5.1.01.02.05.0001	Tambahan Penghasilan berdasarkan Prestasi Kerja PNS	162.827.158,00	157.817.082,00	(5.010.076,00)	96,92		
7.01	7.01.0.00.0.00.13.0000	01.2.02.0001	5.1.01.02.05.0002	Tambahan Penghasilan berdasarkan Prestasi Kerja PPPK	4.874.309,00	4.724.318,00	(149.991,00)	96,92		
7.01	7.01.0.00.0.00.13.0000	01.2.02.0002		PENYEDIAAN ADMINISTRASI PELAKSANAAN TUGAS ASN	31.129.000,00	31.129.000,00	0,00	100,00		
7.01	7.01.0.00.0.00.13.0000	01.2.02.0002	S.1	BELANJA OPERASI	31.129.000,00	31.129.000,00	0,00	100,00		
7.01	7.01.0.00.0.00.13.0000	01.2.02.0002	S.1.02	Belanja Barang dan Jasa	31.129.000,00	31.129.000,00	0,00	100,00		
7.01	7.01.0.00.0.00.13.0000	01.2.02.0002	S.1.02.02	Belanja Jasa	31.129.000,00	31.129.000,00	0,00	100,00		
7.01	7.01.0.00.0.00.13.0000	01.2.02.0002	S.1.02.02.01	Belanja Jasa Kantor	31.129.000,00	31.129.000,00	0,00	100,00		
7.01	7.01.0.00.0.00.13.0000	01.2.02.0002	S.1.02.02.01.0026	Belanja Jasa Tenaga Administrasi	1.055.000,00	1.055.000,00	0,00	100,00		
7.01	7.01.0.00.0.00.13.0000	01.2.02.0002	S.1.02.02.01.0080	Belanja Honorarium Penanggungjawaban Pengelola Keuangan	29.394.000,00	29.394.000,00	0,00	100,00		

Kode Rekening				Uraian	Anggaran	Realisasi	Bertambah (Berkurang)	%	Dasar Hukum	Keterangan
7.01	7.01.0.00.0.00.13.0000	01.2.02.0002	5.1.02.02.01.0081	Belanja Honorarium Pengadaan Barang/Jasa	680.000,00	680.000,00	0,00	100,00		
7.01	**7.01.0.00.0.00.13.0000**	**1.2.05**		**ADMINISTRASI KEPEGAWAIAN PERANGKAT DAERAH**	**10.200.000,00**	**10.200.000,00**	**0,00**	**100,00**		
7.01	7.01.0.00.0.00.13.0000	01.2.05.0002		PENGADAAN PAKAIAN DINAS BESERTA ATRIBUT KELENGKAPANNYA	10.200.000,00	10.200.000,00	0,00	100,00		
7.01	7.01.0.00.0.00.13.0000	01.2.05.0002	5.1	BELANJA OPERASI	10.200.000,00	10.200.000,00	0,00	100,00		
7.01	7.01.0.00.0.00.13.0000	01.2.05.0002	5.1.02	Belanja Barang dan Jasa	10.200.000,00	10.200.000,00	0,00	100,00		
7.01	7.01.0.00.0.00.13.0000	01.2.05.0002	5.1.02.01	Belanja Barang	10.200.000,00	10.200.000,00	0,00	100,00		
7.01	7.01.0.00.0.00.13.0000	01.2.05.0002	5.1.02.01.01	Belanja Barang Pakai Habis	10.200.000,00	10.200.000,00	0,00	100,00		
7.01	7.01.0.00.0.00.13.0000	01.2.05.0002	5.1.02.01.01.0032	Belanja Alat/Bahan untuk Kegiatan Kantor-Perlengkapan Dinas	10.200.000,00	10.200.000,00	0,00	100,00		
7.01	**7.01.0.00.0.00.13.0000**	**1.2.06**		**ADMINISTRASI UMUM PERANGKAT DAERAH**	**113.663.000,00**	**69.190.100,00**	**(44.472.900,00)**	**60,87**		
7.01	7.01.0.00.0.00.13.0000	01.2.06.0001		PENYEDIAAN KOMPONEN INSTALASI LISTRIK/PENERANGAN BANGUNAN KANTOR	2.987.000,00	0,00	(2.987.000,00)	0,00		
7.01	7.01.0.00.0.00.13.0000	01.2.06.0001	5.1	BELANJA OPERASI	2.987.000,00	0,00	(2.987.000,00)	0,00		
7.01	7.01.0.00.0.00.13.0000	01.2.06.0001	5.1.02	Belanja Barang dan Jasa	2.987.000,00	0,00	(2.987.000,00)	0,00		
7.01	7.01.0.00.0.00.13.0000	01.2.06.0001	5.1.02.01	Belanja Barang	2.987.000,00	0,00	(2.987.000,00)	0,00		
7.01	7.01.0.00.0.00.13.0000	01.2.06.0001	5.1.02.01.01	Belanja Barang Pakai Habis	2.987.000,00	0,00	(2.987.000,00)	0,00		
7.01	7.01.0.00.0.00.13.0000	01.2.06.0001	5.1.02.01.01.0031	Belanja Alat/Bahan untuk Kegiatan Kantor-Alat Listrik	2.987.000,00	0,00	(2.987.000,00)	0,00		
7.01	7.01.0.00.0.00.13.0000	01.2.06.0002		PENYEDIAAN PERALATAN DAN PERLENGKAPAN KANTOR	62.551.000,00	38.966.600,00	(23.584.400,00)	62,30		
7.01	7.01.0.00.0.00.13.0000	01.2.06.0002	5.1	BELANJA OPERASI	62.551.000,00	38.966.600,00	(23.584.400,00)	62,30		
7.01	7.01.0.00.0.00.13.0000	01.2.06.0002	5.1.02	Belanja Barang dan Jasa	62.551.000,00	38.966.600,00	(23.584.400,00)	62,30		
7.01	7.01.0.00.0.00.13.0000	01.2.06.0002	5.1.02.01	Belanja Barang	62.551.000,00	38.966.600,00	(23.584.400,00)	62,30		
7.01	7.01.0.00.0.00.13.0000	01.2.06.0002	5.1.02.01.01	Belanja Barang Pakai Habis	62.551.000,00	38.966.600,00	(23.584.400,00)	62,30		
7.01	7.01.0.00.0.00.13.0000	01.2.06.0002	5.1.02.01.01.0024	Belanja Alat/Bahan untuk Kegiatan Kantor-Alat Tulis Kantor	24.781.000,00	16.213.600,00	(8.567.400,00)	65,43		
7.01	7.01.0.00.0.00.13.0000	01.2.06.0002	5.1.02.01.01.0025	Belanja Alat/Bahan untuk Kegiatan Kantor- Kertas dan Cover	23.225.000,00	10.535.000,00	(12.690.000,00)	45,36		
7.01	7.01.0.00.0.00.13.0000	01.2.06.0002	5.1.02.01.01.0027	Belanja Alat/Bahan untuk Kegiatan Kantor-Benda Pos	1.300.000,00	1.298.000,00	(2.000,00)	99,85		
7.01	7.01.0.00.0.00.13.0000	01.2.06.0002	5.1.02.01.01.0029	Belanja Alat/Bahan untuk Kegiatan Kantor-Bahan Komputer	13.245.000,00	10.920.000,00	(2.325.000,00)	82,45		
7.01	7.01.0.00.0.00.13.0000	01.2.06.0003		PENYEDIAAN PERALATAN RUMAH TANGGA	2.326.000,00	624.000,00	(1.702.000,00)	26,83		
7.01	7.01.0.00.0.00.13.0000	01.2.06.0003	5.1	BELANJA OPERASI	2.326.000,00	624.000,00	(1.702.000,00)	26,83		
7.01	7.01.0.00.0.00.13.0000	01.2.06.0003	5.1.02	Belanja Barang dan Jasa	2.326.000,00	624.000,00	(1.702.000,00)	26,83		
7.01	7.01.0.00.0.00.13.0000	01.2.06.0003	5.1.02.01	Belanja Barang	2.326.000,00	624.000,00	(1.702.000,00)	26,83		
7.01	7.01.0.00.0.00.13.0000	01.2.06.0003	5.1.02.01.01	Belanja Barang Pakai Habis	2.326.000,00	624.000,00	(1.702.000,00)	26,83		
7.01	7.01.0.00.0.00.13.0000	01.2.06.0003	5.1.02.01.01.0002	Belanja Bahan-Bahan Kimia	624.000,00	624.000,00	0,00	100,00		
7.01	7.01.0.00.0.00.13.0000	01.2.06.0003	5.1.02.01.01.0030	Belanja Alat/Bahan untuk Kegiatan Kantor-Perabot Kantor	1.702.000,00	0,00	(1.702.000,00)	0,00		
7.01	7.01.0.00.0.00.13.0000	01.2.06.0005		PENYEDIAAN BARANG CETAKAN DAN PENGGANDAAN	29.266.000,00	13.879.500,00	(15.386.500,00)	47,43		
7.01	7.01.0.00.0.00.13.0000	01.2.06.0005	5.1	BELANJA OPERASI	29.266.000,00	13.879.500,00	(15.386.500,00)	47,43		
7.01	7.01.0.00.0.00.13.0000	01.2.06.0005	5.1.02	Belanja Barang dan Jasa	29.266.000,00	13.879.500,00	(15.386.500,00)	47,43		
7.01	7.01.0.00.0.00.13.0000	01.2.06.0005	5.1.02.01	Belanja Barang	29.266.000,00	13.879.500,00	(15.386.500,00)	47,43		
7.01	7.01.0.00.0.00.13.0000	01.2.06.0005	5.1.02.01.01	Belanja Barang Pakai Habis	29.266.000,00	13.879.500,00	(15.386.500,00)	47,43		
7.01	7.01.0.00.0.00.13.0000	01.2.06.0005	5.1.02.01.01.0026	Belanja Alat/Bahan untuk Kegiatan Kantor- Bahan Cetak	16.533.000,00	15.720.000,00	(813.000,00)	95,08		
7.01	7.01.0.00.0.00.13.0000	01.2.06.0009		PENYELENGGARAAN RAPAT KOORDINASI DAN KONSULTASI SKPD	16.533.000,00	15.720.000,00	(813.000,00)	95,08		
7.01	7.01.0.00.0.00.13.0000	01.2.06.0009	5.1	BELANJA OPERASI	16.533.000,00	15.720.000,00	(813.000,00)	95,08		
7.01	7.01.0.00.0.00.13.0000	01.2.06.0009	5.1.02	Belanja Barang dan Jasa	1.725.000,00	1.200.000,00	(525.000,00)	69,57		
7.01	7.01.0.00.0.00.13.0000	01.2.06.0009	5.1.02.01	Belanja Barang	1.725.000,00	1.200.000,00	(525.000,00)	69,57		
7.01	7.01.0.00.0.00.13.0000	01.2.06.0009	5.1.02.01.01	Belanja Barang Pakai Habis	525.000,00	0,00	(525.000,00)	0,00		
7.01	7.01.0.00.0.00.13.0000	01.2.06.0009	5.1.02.01.01.0052	Belanja Makanan dan Minuman Rapat	1.200.000,00	1.200.000,00	0,00	100,00		
7.01	7.01.0.00.0.00.13.0000	01.2.06.0009	5.1.02.01.01.0058	Belanja Makanan dan Minuman Aktivitas Lapangan	6.384.000,00	6.240.000,00	(144.000,00)	97,74		
7.01	7.01.0.00.0.00.13.0000	01.2.06.0009	5.1.02.02	Belanja Jasa	6.384.000,00	6.240.000,00	(144.000,00)	97,74		
7.01	7.01.0.00.0.00.13.0000	01.2.06.0009	5.1.02.02.04	Belanja Sewa Peralatan dan Mesin						

Kode Rekening				Uraian	Anggaran	Realisasi	Bertambah (Berkurang)	%	Dasar Hukum	Keterangan
7.01	7.01.0.00.0.00.13.0000	01.2.06.0009	5.1.02.02.04.0049	Belanja Sewa Alat Angkutan Apung Bermotor untuk Penumpang	6.384.000,00	6.240.000,00	(144.000,00)	97,74		
7.01	7.01.0.00.0.00.13.0000	01.2.06.0009	5.1.02.04	Belanja Perjalanan Dinas	8.424.000,00	8.280.000,00	(144.000,00)	98,29		
7.01	7.01.0.00.0.00.13.0000	01.2.06.0009	5.1.02.04.01	Belanja Perjalanan Dinas Dalam Negeri	8.424.000,00	8.280.000,00	(144.000,00)	98,29		
7.01	7.01.0.00.0.00.13.0000	01.2.06.0009	5.1.02.04.01.0001	Belanja Perjalanan Dinas Biasa	5.049.000,00	4.980.000,00	(69.000,00)	98,63		
7.01	7.01.0.00.0.00.13.0000	01.2.06.0009	5.1.02.04.01.0003	Belanja Perjalanan Dinas Dalam Kota	3.375.000,00	3.300.000,00	(75.000,00)	97,78		
7.01	**7.01.0.00.0.00.13.0000**	**1.2.07**		**PENGADAAN BARANG MILIK DAERAH PENUNJANG URUSAN PEMERINTAH DAERAH**	**55.500.000,00**	**55.500.000,00**	**0,00**	**100,00**		
7.01	7.01.0.00.0.00.13.0000	01.2.07.0006		PENGADAAN PERALATAN DAN MESIN LAINNYA	15.500.000,00	15.500.000,00	0,00	100,00		
7.01	7.01.0.00.0.00.13.0000	01.2.07.0006	5.2	BELANJA MODAL	15.500.000,00	15.500.000,00	0,00	100,00		
7.01	7.01.0.00.0.00.13.0000	01.2.07.0006	5.2.02	Belanja Modal Peralatan dan Mesin	15.500.000,00	15.500.000,00	0,00	100,00		
7.01	7.01.0.00.0.00.13.0000	01.2.07.0006	5.2.02.10	Belanja Modal Komputer	15.500.000,00	15.500.000,00	0,00	100,00		
7.01	7.01.0.00.0.00.13.0000	01.2.07.0006	5.2.02.10.01	Belanja Modal Komputer Unit	15.500.000,00	15.500.000,00	0,00	100,00		
7.01	7.01.0.00.0.00.13.0000	01.2.07.0006	5.2.02.10.01.0002	Belanja Modal Personal Computer	15.500.000,00	15.500.000,00	0,00	100,00		
7.01	7.01.0.00.0.00.13.0000	01.2.07.0009		PENGADAAN GEDUNG KANTOR ATAU BANGUNAN LAINNYA	40.000.000,00	40.000.000,00	0,00	100,00		
7.01	7.01.0.00.0.00.13.0000	01.2.07.0009	5.1	BELANJA OPERASI	40.000.000,00	40.000.000,00	0,00	100,00		
7.01	7.01.0.00.0.00.13.0000	01.2.07.0009	5.1.02	Belanja Barang dan Jasa	40.000.000,00	40.000.000,00	0,00	100,00		
7.01	7.01.0.00.0.00.13.0000	01.2.07.0009	5.1.02.02	Belanja Jasa	40.000.000,00	40.000.000,00	0,00	100,00		
7.01	7.01.0.00.0.00.13.0000	01.2.07.0009	5.1.02.02.05	Belanja Sewa Gedung dan Bangunan	40.000.000,00	40.000.000,00	0,00	100,00		
7.01	7.01.0.00.0.00.13.0000	01.2.07.0009	5.1.02.02.05.0001	Belanja Sewa Bangunan Gedung Kantor	40.000.000,00	40.000.000,00	0,00	100,00		
7.01	**7.01.0.00.0.00.13.0000**	**1.2.08**		**PENYEDIAAN JASA PENUNJANG URUSAN PEMERINTAHAN DAERAH**	**43.713.500,00**	**27.200.000,00**	**(16.513.500,00)**	**62,22**		
7.01	7.01.0.00.0.00.13.0000	01.2.08.0002		PENYEDIAAN JASA KOMUNIKASI, SUMBER DAYA AIR DAN LISTRIK	26.463.500,00	13.200.000,00	(13.263.500,00)	49,88		
7.01	7.01.0.00.0.00.13.0000	01.2.08.0002	5.1	BELANJA OPERASI	26.463.500,00	13.200.000,00	(13.263.500,00)	49,88		
7.01	7.01.0.00.0.00.13.0000	01.2.08.0002	5.1.02	Belanja Barang dan Jasa	26.463.500,00	13.200.000,00	(13.263.500,00)	49,88		
7.01	7.01.0.00.0.00.13.0000	01.2.08.0002	5.1.02.02	Belanja Jasa	26.463.500,00	13.200.000,00	(13.263.500,00)	49,88		
7.01	7.01.0.00.0.00.13.0000	01.2.08.0002	5.1.02.02.01	Belanja Jasa Kantor	12.163.500,00	0,00	(12.163.500,00)	0,00		
7.01	7.01.0.00.0.00.13.0000	01.2.08.0002	5.1.02.02.01.0061	Belanja Tagihan Listrik	14.300.000,00	13.200.000,00	(1.100.000,00)	92,31		
7.01	7.01.0.00.0.00.13.0000	01.2.08.0002	5.1.02.02.01.0063	Belanja Kawat/Faksimili/Internet/TV Berlangganan	17.250.000,00	14.000.000,00	(3.250.000,00)	81,16		
7.01	7.01.0.00.0.00.13.0000	01.2.08.0004		PENYEDIAAN JASA PELAYANAN UMUM KANTOR	17.250.000,00	14.000.000,00	(3.250.000,00)	81,16		
7.01	7.01.0.00.0.00.13.0000	01.2.08.0004	5.1	BELANJA OPERASI	17.250.000,00	14.000.000,00	(3.250.000,00)	81,16		
7.01	7.01.0.00.0.00.13.0000	01.2.08.0004	5.1.02	Belanja Barang dan Jasa	17.250.000,00	14.000.000,00	(3.250.000,00)	81,16		
7.01	7.01.0.00.0.00.13.0000	01.2.08.0004	5.1.02.02	Belanja Jasa	17.250.000,00	14.000.000,00	(3.250.000,00)	81,16		
7.01	7.01.0.00.0.00.13.0000	01.2.08.0004	5.1.02.02.01	Belanja Jasa Kantor	17.250.000,00	14.000.000,00	(3.250.000,00)	81,16		
7.01	7.01.0.00.0.00.13.0000	01.2.08.0004	5.1.02.02.01.0026	Belanja Jasa Tenaga Administrasi	264.207.000,00	228.545.000,00	(35.662.000,00)	86,50		
7.01	**7.01.0.00.0.00.13.0000**	**02**		**PROGRAM PENYELENGGARAAN PEMERINTAHAN DAN PELAYANAN PUBLIK**	**264.207.000,00**	**228.545.000,00**	**(35.662.000,00)**	**86,50**		
7.01	**7.01.0.00.0.00.13.0000**	**2.2.04**		**PELAKSANAAN URUSAN PEMERINTAHAN YANG DILIMPAHKAN KEPADA CAMAT**	**264.207.000,00**	**228.545.000,00**	**(35.662.000,00)**	**86,50**		
7.01	7.01.0.00.0.00.13.0000	02.2.04.0003		PELAKSANAAN URUSAN PEMERINTAHAN YANG TERKAIT DENGAN KEWENANGAN LAIN YANG DILIMPAHKAN	264.207.000,00	228.545.000,00	(35.662.000,00)	86,50		
7.01	7.01.0.00.0.00.13.0000	02.2.04.0003	5.1	BELANJA OPERASI	264.207.000,00	228.545.000,00	(35.662.000,00)	86,50		
7.01	7.01.0.00.0.00.13.0000	02.2.04.0003	5.1.02	Belanja Barang dan Jasa	264.207.000,00	228.545.000,00	(35.662.000,00)	86,50		
7.01	7.01.0.00.0.00.13.0000	02.2.04.0003	5.1.02.01	Belanja Barang	152.113.000,00	133.973.000,00	(18.140.000,00)	88,07		
7.01	7.01.0.00.0.00.13.0000	02.2.04.0003	5.1.02.01.01	Belanja Barang Pakai Habis	152.113.000,00	133.973.000,00	(18.140.000,00)	88,07		
7.01	7.01.0.00.0.00.13.0000	02.2.04.0003	5.1.02.01.01.0001	Belanja Bahan-Bahan Bangunan dan Konstruksi	16.710.000,00	16.710.000,00	0,00	100,00		
7.01	7.01.0.00.0.00.13.0000	02.2.04.0003	5.1.02.01.01.0005	Belanja Bahan-Bahan Baku	4.080.000,00	4.080.000,00	0,00	100,00		

Kode Rekening				Uraian	Anggaran	Realisasi	Bertambah (Berkurang)	%	Dasar Hukum	Keterangan
7.01	7.01.0.00.0.00.13.0000	02.2.04.0003	5.1.02.01.01.0039	Belanja Persediaan untuk Dijual/Diserahkan-Persediaan untuk Dijual/Diserahkan kepada Masyarakat	54.508.000,00	50.715.000,00	(3.793.000,00)	93,04		
7.01	7.01.0.00.0.00.13.0000	02.2.04.0003	5.1.02.01.01.0052	Belanja Makanan dan Minuman Rapat	5.910.000,00	3.690.000,00	(2.220.000,00)	62,44		
7.01	7.01.0.00.0.00.13.0000	02.2.04.0003	5.1.02.01.01.0058	Belanja Makanan dan Minuman Aktivitas Lapangan	70.905.000,00	58.778.000,00	(12.127.000,00)	82,90		
7.01	7.01.0.00.0.00.13.0000	02.2.04.0003	5.1.02.02	Belanja Jasa	76.444.000,00	61.004.000,00	(15.440.000,00)	79,80		
7.01	7.01.0.00.0.00.13.0000	02.2.04.0003	5.1.02.02.01	Belanja Jasa Kantor	40.274.000,00	28.524.000,00	(11.750.000,00)	70,82		
7.01	7.01.0.00.0.00.13.0000	02.2.04.0003	5.1.02.02.01.0003	Honorarium Narasumber atau Pembahas, Moderator, Pembawa Acara, dan Panitia	38.350.000,00	26.600.000,00	(11.750.000,00)	69,36		
7.01	7.01.0.00.0.00.13.0000	02.2.04.0003	5.1.02.02.01.0080	Belanja Honorarium Penanggungjawaban Pengelola Keuangan	1.924.000,00	1.924.000,00	0,00	100,00		
7.01	7.01.0.00.0.00.13.0000	02.2.04.0003	5.1.02.02.04	Belanja Sewa Peralatan dan Mesin	28.100.000,00	27.100.000,00	(1.000.000,00)	96,44		
7.01	7.01.0.00.0.00.13.0000	02.2.04.0003	5.1.02.02.04.0036	Belanja Sewa Kendaraan Bermotor Penumpang	2.400.000,00	2.400.000,00	0,00	100,00		
7.01	7.01.0.00.0.00.13.0000	02.2.04.0003	5.1.02.02.04.0049	Belanja Sewa Alat Angkutan Apung Bermotor untuk Penumpang	20.000.000,00	20.000.000,00	0,00	100,00		
7.01	7.01.0.00.0.00.13.0000	02.2.04.0003	5.1.02.02.04.0123	Belanja Sewa Alat Rumah Tangga Lainnya (Home Use)	3.700.000,00	3.700.000,00	0,00	100,00		
7.01	7.01.0.00.0.00.13.0000	02.2.04.0003	5.1.02.02.04.0134	Belanja Sewa Peralatan Studio Gambar	2.000.000,00	1.000.000,00	(1.000.000,00)	50,00		
7.01	7.01.0.00.0.00.13.0000	02.2.04.0003	5.1.02.02.05	Belanja Sewa Gedung dan Bangunan	8.070.000,00	5.380.000,00	(2.690.000,00)	66,67		
7.01	7.01.0.00.0.00.13.0000	02.2.04.0003	5.1.02.02.05.0043	Belanja Sewa Hotel	8.070.000,00	5.380.000,00	(2.690.000,00)	66,67		
7.01	7.01.0.00.0.00.13.0000	02.2.04.0003	5.1.02.04	Belanja Perjalanan Dinas	13.750.000,00	11.668.000,00	(2.082.000,00)	84,86		
7.01	7.01.0.00.0.00.13.0000	02.2.04.0003	5.1.02.04.01	Belanja Perjalanan Dinas Dalam Negeri	13.750.000,00	11.668.000,00	(2.082.000,00)	84,86		
7.01	7.01.0.00.0.00.13.0000	02.2.04.0003	5.1.02.04.01.0003	Belanja Perjalanan Dinas Dalam Kota	13.750.000,00	11.668.000,00	(2.082.000,00)	84,86		
7.01	7.01.0.00.0.00.13.0000	02.2.04.0003	5.1.02.05	Belanja Uang dan/atau Jasa untuk Diberikan kepada Pihak Ketiga/Pihak Lain/Masyarakat	21.900.000,00	21.900.000,00	0,00	100,00		
7.01	7.01.0.00.0.00.13.0000	02.2.04.0003	5.1.02.05.01	Belanja Uang yang Diberikan kepada Pihak Ketiga/Pihak Lain/Masyarakat	21.900.000,00	21.900.000,00	0,00	100,00		
7.01	7.01.0.00.0.00.13.0000	02.2.04.0003	5.1.02.05.01.0001	Belanja Hadiah yang Bersifat Perlombaan	21.900.000,00	21.900.000,00	0,00	100,00		
				JUMLAH BELANJA	2.039.152.687,00	1.896.410.207,00	(142.742.480,00)	93,00		
				SURPLUS DEFISIT	(2.039.152.687,00)	(1.896.410.207,00)	142.742.480,00	93,00		

Lampiran I.1 : Peraturan Bupati Karimun
Nomor : 16 Tahun 2026
Tanggal : 21 Agustus 2026

PEMERINTAH KABUPATEN KARIMUN
PENJABARAN LAPORAN REALISASI ANGGARAN
TAHUN ANGGARAN 2025

Organisasi : KECAMATAN SUGIE BESAR

Kode Rekening				Uraian	Anggaran	Realisasi	Bertambah (Berkurang)	%	Dasar Hukum	Keterangan
	7.01.0.00.0.00.14.0000		5	BELANJA DAERAH	1.455.997.561,00	1.282.780.257,00	(173.217.304,00)	88,10		
7.01	7.01.0.00.0.00.14.0000	01		PROGRAM PENUNJANG URUSAN PEMERINTAHAN DAERAH KABUPATEN/KOTA	1.263.849.561,00	1.114.802.257,00	(149.047.304,00)	88,21		
7.01	7.01.0.00.0.00.14.0000	1.2.01		PERENCANAAN, PENGANGGARAN, DAN EVALUASI KINERJA PERANGKAT DAERAH	3.129.100,00	3.020.000,00	(109.100,00)	96,51		
7.01	7.01.0.00.0.00.14.0000	01.2.01.0001		PENYUSUNAN DOKUMEN PERENCANAAN PERANGKAT DAERAH	1.369.100,00	1.356.000,00	(13.100,00)	99,04		
7.01	7.01.0.00.0.00.14.0000	01.2.01.0001	5.1	BELANJA OPERASI	1.369.100,00	1.356.000,00	(13.100,00)	99,04		
7.01	7.01.0.00.0.00.14.0000	01.2.01.0001	5.1.02	Belanja Barang dan Jasa	1.369.100,00	1.356.000,00	(13.100,00)	99,04		
7.01	7.01.0.00.0.00.14.0000	01.2.01.0001	5.1.02.01	Belanja Barang	1.369.100,00	1.356.000,00	(13.100,00)	99,04		
7.01	7.01.0.00.0.00.14.0000	01.2.01.0001	5.1.02.01.01	Belanja Barang Pakai Habis	1.369.100,00	1.356.000,00	(13.100,00)	99,04		
7.01	7.01.0.00.0.00.14.0000	01.2.01.0001	5.1.02.01.01.0024	Belanja Alat/Bahan untuk Kegiatan Kantor-Alat Tulis Kantor	1.369.100,00	1.356.000,00	(13.100,00)	99,04		
7.01	7.01.0.00.0.00.14.0000	01.2.01.0006		KOORDINASI DAN PENYUSUNAN LAPORAN CAPAIAN KINERJA DAN IKHTISAR REALISASI KINERJA SKPD	1.760.000,00	1.664.000,00	(96.000,00)	94,55		
7.01	7.01.0.00.0.00.14.0000	01.2.01.0006	5.1	BELANJA OPERASI	1.760.000,00	1.664.000,00	(96.000,00)	94,55		
7.01	7.01.0.00.0.00.14.0000	01.2.01.0006	5.1.02	Belanja Barang dan Jasa	1.760.000,00	1.664.000,00	(96.000,00)	94,55		
7.01	7.01.0.00.0.00.14.0000	01.2.01.0006	5.1.02.01	Belanja Barang	1.760.000,00	1.664.000,00	(96.000,00)	94,55		
7.01	7.01.0.00.0.00.14.0000	01.2.01.0006	5.1.02.01.01	Belanja Barang Pakai Habis	1.760.000,00	1.664.000,00	(96.000,00)	94,55		
7.01	7.01.0.00.0.00.14.0000	01.2.01.0006	5.1.02.01.01.0025	Belanja Alat/Bahan untuk Kegiatan Kantor- Kertas dan Cover	1.760.000,00	1.664.000,00	(96.000,00)	94,55		
7.01	7.01.0.00.0.00.14.0000	1.2.02		ADMINISTRASI KEUANGAN PERANGKAT DAERAH	1.001.397.861,00	898.120.257,00	(103.277.604,00)	89,69		
7.01	7.01.0.00.0.00.14.0000	01.2.02.0001		PENYEDIAAN GAJI DAN TUNJANGAN ASN	1.001.397.861,00	898.120.257,00	(103.277.604,00)	89,69		
7.01	7.01.0.00.0.00.14.0000	01.2.02.0001	5.1	BELANJA OPERASI	1.001.397.861,00	898.120.257,00	(103.277.604,00)	89,69		
7.01	7.01.0.00.0.00.14.0000	01.2.02.0001	5.1.01	Belanja Pegawai	1.001.397.861,00	898.120.257,00	(103.277.604,00)	89,69		
7.01	7.01.0.00.0.00.14.0000	01.2.02.0001	5.1.01.01	Belanja Gaji dan Tunjangan ASN	603.687.506,00	573.207.918,00	(30.479.588,00)	94,95		
7.01	7.01.0.00.0.00.14.0000	01.2.02.0001	5.1.01.01.01	Belanja Gaji Pokok ASN	436.052.880,00	420.959.199,00	(15.093.681,00)	96,54		
7.01	7.01.0.00.0.00.14.0000	01.2.02.0001	5.1.01.01.01.0001	Belanja Gaji Pokok PNS	377.268.444,00	371.954.800,00	(5.313.644,00)	98,59		
7.01	7.01.0.00.0.00.14.0000	01.2.02.0001	5.1.01.01.01.0002	Belanja Gaji Pokok PPPK	58.784.436,00	49.004.399,00	(9.780.037,00)	83,36		
7.01	7.01.0.00.0.00.14.0000	01.2.02.0001	5.1.01.01.02	Belanja Tunjangan Keluarga ASN	35.309.829,00	33.368.512,00	(1.941.317,00)	94,50		
7.01	7.01.0.00.0.00.14.0000	01.2.02.0001	5.1.01.01.02.0001	Belanja Tunjangan Keluarga PNS	28.262.136,00	27.864.088,00	(398.048,00)	98,59		
7.01	7.01.0.00.0.00.14.0000	01.2.02.0001	5.1.01.01.02.0002	Belanja Tunjangan Keluarga PPPK	7.047.693,00	5.504.424,00	(1.543.269,00)	78,10		
7.01	7.01.0.00.0.00.14.0000	01.2.02.0001	5.1.01.01.03	Belanja Tunjangan Jabatan ASN	53.392.010,00	52.640.000,00	(752.010,00)	98,59		
7.01	7.01.0.00.0.00.14.0000	01.2.02.0001	5.1.01.01.03.0001	Belanja Tunjangan Jabatan PNS	53.392.010,00	52.640.000,00	(752.010,00)	98,59		
7.01	7.01.0.00.0.00.14.0000	01.2.02.0001	5.1.01.01.05	Belanja Tunjangan Fungsional Umum ASN	8.730.121,00	8.060.416,00	(669.705,00)	92,33		
7.01	7.01.0.00.0.00.14.0000	01.2.02.0001	5.1.01.01.05.0001	Belanja Tunjangan Fungsional Umum PNS	5.182.996,00	5.110.000,00	(72.996,00)	98,59		
7.01	7.01.0.00.0.00.14.0000	01.2.02.0001	5.1.01.01.05.0002	Belanja Tunjangan Fungsional Umum PPPK	3.547.125,00	2.950.416,00	(596.709,00)	83,18		
7.01	7.01.0.00.0.00.14.0000	01.2.02.0001	5.1.01.01.06	Belanja Tunjangan Beras ASN	21.780.299,00	20.675.910,00	(1.104.389,00)	94,93		
7.01	7.01.0.00.0.00.14.0000	01.2.02.0001	5.1.01.01.06.0001	Belanja Tunjangan Beras PNS	17.482.178,00	17.235.960,00	(246.218,00)	98,59		
7.01	7.01.0.00.0.00.14.0000	01.2.02.0001	5.1.01.01.06.0002	Belanja Tunjangan Beras PPPK	4.298.121,00	3.439.950,00	(858.171,00)	80,03		
7.01	7.01.0.00.0.00.14.0000	01.2.02.0001	5.1.01.01.07	Belanja Tunjangan PPh/Tunjangan Khusus ASN	4.170.558,00	4.165.331,00	(5.227,00)	99,87		

Kode Rekening				Uraian	Anggaran	Realisasi	Bertambah (Berkurang)	%	Dasar Hukum	Keterangan
7.01	7.01.0.00.0.00.14.0000	01.2.02.0001	5.1.01.01.07.0001	Belanja Tunjangan PPh/Tunjangan Khusus PNS	4.170.558,00	4.165.331,00	(5.227,00)	99,87		
7.01	7.01.0.00.0.00.14.0000	01.2.02.0001	5.1.01.01.08	Belanja Pembulatan Gaji ASN	7.038,00	6.779,00	(259,00)	96,32		
7.01	7.01.0.00.0.00.14.0000	01.2.02.0001	5.1.01.01.08.0001	Belanja Pembulatan Gaji PNS	5.418,00	5.332,00	(86,00)	98,41		
7.01	7.01.0.00.0.00.14.0000	01.2.02.0001	5.1.01.01.08.0002	Belanja Pembulatan Gaji PPPK	1.620,00	1.447,00	(173,00)	89,32		
7.01	7.01.0.00.0.00.14.0000	01.2.02.0001	5.1.01.01.09	Belanja Iuran Jaminan Kesehatan ASN	40.575.168,00	29.805.531,00	(10.769.637,00)	73,46		
7.01	7.01.0.00.0.00.14.0000	01.2.02.0001	5.1.01.01.09.0001	Belanja Iuran Jaminan Kesehatan PNS	37.800.000,00	27.530.993,00	(10.269.007,00)	72,83		
7.01	7.01.0.00.0.00.14.0000	01.2.02.0001	5.1.01.01.09.0002	Belanja Iuran Jaminan Kesehatan PPPK	2.775.168,00	2.274.538,00	(500.630,00)	81,96		
7.01	7.01.0.00.0.00.14.0000	01.2.02.0001	5.1.01.01.10	Belanja Iuran Jaminan Kecelakaan Kerja ASN	917.400,00	881.556,00	(35.844,00)	96,09		
7.01	7.01.0.00.0.00.14.0000	01.2.02.0001	5.1.01.01.10.0001	Belanja Iuran Jaminan Kecelakaan Kerja PNS	776.316,00	765.156,00	(11.160,00)	98,56		
7.01	7.01.0.00.0.00.14.0000	01.2.02.0001	5.1.01.01.10.0002	Belanja Iuran Jaminan Kecelakaan Kerja PPPK	141.084,00	116.400,00	(24.684,00)	82,50		
7.01	7.01.0.00.0.00.14.0000	01.2.02.0001	5.1.01.01.11	Belanja Iuran Jaminan Kematian ASN	2.752.203,00	2.644.684,00	(107.519,00)	96,09		
7.01	7.01.0.00.0.00.14.0000	01.2.02.0001	5.1.01.01.11.0001	Belanja Iuran Jaminan Kematian PNS	2.328.960,00	2.295.492,00	(33.468,00)	98,56		
7.01	7.01.0.00.0.00.14.0000	01.2.02.0001	5.1.01.01.11.0002	Belanja Iuran Jaminan Kematian PPPK	423.243,00	349.192,00	(74.051,00)	82,50		
7.01	7.01.0.00.0.00.14.0000	01.2.02.0001	5.1.01.02	Belanja Tambahan Penghasilan ASN	397.710.355,00	324.912.339,00	(72.798.016,00)	81,70		
7.01	7.01.0.00.0.00.14.0000	01.2.02.0001	5.1.01.02.01	Tambahan Penghasilan berdasarkan Beban Kerja ASN	151.302.632,00	113.969.321,00	(37.333.311,00)	75,33		
7.01	7.01.0.00.0.00.14.0000	01.2.02.0001	5.1.01.02.01.0001	Tambahan Penghasilan berdasarkan Beban Kerja PNS	151.302.632,00	113.969.321,00	(37.333.311,00)	75,33		
7.01	7.01.0.00.0.00.14.0000	01.2.02.0001	5.1.01.02.03	Tambahan Penghasilan berdasarkan Kondisi Kerja ASN	105.191.947,00	104.710.306,00	(481.641,00)	99,54		
7.01	7.01.0.00.0.00.14.0000	01.2.02.0001	5.1.01.02.03.0001	Tambahan Penghasilan berdasarkan Kondisi Kerja PNS	105.191.947,00	104.710.306,00	(481.641,00)	99,54		
7.01	7.01.0.00.0.00.14.0000	01.2.02.0001	5.1.01.02.05	Tambahan Penghasilan berdasarkan Prestasi Kerja ASN	141.215.776,00	106.232.712,00	(34.983.064,00)	75,23		
7.01	7.01.0.00.0.00.14.0000	01.2.02.0001	5.1.01.02.05.0001	Tambahan Penghasilan berdasarkan Prestasi Kerja PNS	141.215.776,00	106.232.712,00	(34.983.064,00)	75,23		
7.01	7.01.0.00.0.00.14.0000	1.2.06		ADMINISTRASI UMUM PERANGKAT DAERAH	108.631.500,00	71.326.000,00	(37.305.500,00)	65,66		
7.01	7.01.0.00.0.00.14.0000	01.2.06.0002		PENYEDIAAN PERALATAN DAN PERLENGKAPAN KANTOR	59.622.500,00	35.571.500,00	(24.051.000,00)	59,66		
7.01	7.01.0.00.0.00.14.0000	01.2.06.0002	5.1	BELANJA OPERASI	18.988.500,00	18.076.500,00	(912.000,00)	95,20		
7.01	7.01.0.00.0.00.14.0000	01.2.06.0002	5.1.02	Belanja Barang dan Jasa	18.988.500,00	18.076.500,00	(912.000,00)	95,20		
7.01	7.01.0.00.0.00.14.0000	01.2.06.0002	5.1.02.01	Belanja Barang	18.988.500,00	18.076.500,00	(912.000,00)	95,20		
7.01	7.01.0.00.0.00.14.0000	01.2.06.0002	5.1.02.01.01	Belanja Barang Pakai Habis	18.988.500,00	18.076.500,00	(912.000,00)	95,20		
7.01	7.01.0.00.0.00.14.0000	01.2.06.0002	5.1.02.01.01.0024	Belanja Alat/Bahan untuk Kegiatan Kantor-Alat Tulis Kantor	8.342.000,00	7.885.500,00	(456.500,00)	94,53		
7.01	7.01.0.00.0.00.14.0000	01.2.06.0002	5.1.02.01.01.0025	Belanja Alat/Bahan untuk Kegiatan Kantor- Kertas dan Cover	5.726.000,00	5.683.000,00	(43.000,00)	99,25		
7.01	7.01.0.00.0.00.14.0000	01.2.06.0002	5.1.02.01.01.0026	Belanja Alat/Bahan untuk Kegiatan Kantor- Bahan Cetak	2.510.500,00	2.168.000,00	(342.500,00)	86,36		
7.01	7.01.0.00.0.00.14.0000	01.2.06.0002	5.1.02.01.01.0027	Belanja Alat/Bahan untuk Kegiatan Kantor-Benda Pos	850.000,00	840.000,00	(10.000,00)	98,82		
7.01	7.01.0.00.0.00.14.0000	01.2.06.0002	5.1.02.01.01.0029	Belanja Alat/Bahan untuk Kegiatan Kantor-Bahan Komputer	1.560.000,00	1.500.000,00	(60.000,00)	96,15		
7.01	7.01.0.00.0.00.14.0000	01.2.06.0002	5.2	BELANJA MODAL	40.634.000,00	17.495.000,00	(23.139.000,00)	43,06		
7.01	7.01.0.00.0.00.14.0000	01.2.06.0002	5.2.02	Belanja Modal Peralatan dan Mesin	40.634.000,00	17.495.000,00	(23.139.000,00)	43,06		
7.01	7.01.0.00.0.00.14.0000	01.2.06.0002	5.2.02.05	Belanja Modal Alat Kantor dan Rumah Tangga	18.117.000,00	12.745.000,00	(5.372.000,00)	70,35		
7.01	7.01.0.00.0.00.14.0000	01.2.06.0002	5.2.02.05.01	Belanja Modal Alat Kantor	9.834.000,00	4.850.000,00	(4.984.000,00)	49,32		
7.01	7.01.0.00.0.00.14.0000	01.2.06.0002	5.2.02.05.01.0005	Belanja Modal Alat Kantor Lainnya	9.834.000,00	4.850.000,00	(4.984.000,00)	49,32		
7.01	7.01.0.00.0.00.14.0000	01.2.06.0002	5.2.02.05.02	Belanja Modal Alat Rumah Tangga	3.390.000,00	3.225.000,00	(165.000,00)	95,13		
7.01	7.01.0.00.0.00.14.0000	01.2.06.0002	5.2.02.05.02.0004	Belanja Modal Alat Pendingin	3.390.000,00	3.225.000,00	(165.000,00)	95,13		
7.01	7.01.0.00.0.00.14.0000	01.2.06.0002	5.2.02.05.03	Belanja Modal Meja dan Kursi Kerja/Rapat Pejabat	4.893.000,00	4.670.000,00	(223.000,00)	95,44		
7.01	7.01.0.00.0.00.14.0000	01.2.06.0002	5.2.02.05.03.0007	Belanja Modal Lemari dan Arsip Pejabat	4.893.000,00	4.670.000,00	(223.000,00)	95,44		
7.01	7.01.0.00.0.00.14.0000	01.2.06.0002	5.2.02.10	Belanja Modal Komputer	22.517.000,00	4.750.000,00	(17.767.000,00)	21,10		
7.01	7.01.0.00.0.00.14.0000	01.2.06.0002	5.2.02.10.01	Belanja Modal Komputer Unit	17.573.000,00	0,00	(17.573.000,00)	0,00		
7.01	7.01.0.00.0.00.14.0000	01.2.06.0002	5.2.02.10.01.0002	Belanja Modal Personal Computer	17.573.000,00	0,00	(17.573.000,00)	0,00		
7.01	7.01.0.00.0.00.14.0000	01.2.06.0002	5.2.02.10.02	Belanja Modal Peralatan Komputer	4.944.000,00	4.750.000,00	(194.000,00)	96,08		
7.01	7.01.0.00.0.00.14.0000	01.2.06.0002	5.2.02.10.02.0003	Belanja Modal Peralatan Personal Computer	4.944.000,00	4.750.000,00	(194.000,00)	96,08		
7.01	7.01.0.00.0.00.14.0000	01.2.06.0003		PENYEDIAAN PERALATAN RUMAH TANGGA	15.999.000,00	4.060.500,00	(11.938.500,00)	25,38		
7.01	7.01.0.00.0.00.14.0000	01.2.06.0003	5.1	BELANJA OPERASI	6.027.000,00	4.060.500,00	(1.966.500,00)	67,37		

Kode Rekening				Uraian	Anggaran	Realisasi	Bertambah (Berkurang)	%	Dasar Hukum	Keterangan
7.01	7.01.0.00.0.00.14.0000	01.2.06.0003	5.1.02	Belanja Barang dan Jasa	6.027.000,00	4.060.500,00	(1.966.500,00)	67,37		
7.01	7.01.0.00.0.00.14.0000	01.2.06.0003	5.1.02.01	Belanja Barang	6.027.000,00	4.060.500,00	(1.966.500,00)	67,37		
7.01	7.01.0.00.0.00.14.0000	01.2.06.0003	5.1.02.01.01	Belanja Barang Pakai Habis	6.027.000,00	4.060.500,00	(1.966.500,00)	67,37		
7.01	7.01.0.00.0.00.14.0000	01.2.06.0003	5.1.02.01.01.0030	Belanja Alat/Bahan untuk Kegiatan Kantor-Perabot Kantor	6.027.000,00	4.060.500,00	(1.966.500,00)	67,37		
7.01	7.01.0.00.0.00.14.0000	01.2.06.0003	5.2	BELANJA MODAL	9.972.000,00	0,00	(9.972.000,00)	0,00		
7.01	7.01.0.00.0.00.14.0000	01.2.06.0003	5.2.02	Belanja Modal Peralatan dan Mesin	9.972.000,00	0,00	(9.972.000,00)	0,00		
7.01	7.01.0.00.0.00.14.0000	01.2.06.0003	5.2.02.05	Belanja Modal Alat Kantor dan Rumah Tangga	9.972.000,00	0,00	(9.972.000,00)	0,00		
7.01	7.01.0.00.0.00.14.0000	01.2.06.0003	5.2.02.05.02	Belanja Modal Alat Rumah Tangga	9.972.000,00	0,00	(9.972.000,00)	0,00		
7.01	7.01.0.00.0.00.14.0000	01.2.06.0003	5.2.02.05.02.0006	Belanja Modal Alat Rumah Tangga Lainnya (Home Use)	9.972.000,00	0,00	(9.972.000,00)	0,00		
7.01	7.01.0.00.0.00.14.0000	01.2.06.0009		PENYELENGGARAAN RAPAT KOORDINASI DAN KONSULTASI SKPD	33.010.000,00	31.694.000,00	(1.316.000,00)	96,01		
7.01	7.01.0.00.0.00.14.0000	01.2.06.0009	5.1	BELANJA OPERASI	33.010.000,00	31.694.000,00	(1.316.000,00)	96,01		
7.01	7.01.0.00.0.00.14.0000	01.2.06.0009	5.1.02	Belanja Barang dan Jasa	33.010.000,00	31.694.000,00	(1.316.000,00)	96,01		
7.01	7.01.0.00.0.00.14.0000	01.2.06.0009	5.1.02.01	Belanja Barang	7.920.000,00	6.700.000,00	(1.220.000,00)	84,60		
7.01	7.01.0.00.0.00.14.0000	01.2.06.0009	5.1.02.01.01	Belanja Barang Pakai Habis	7.920.000,00	6.700.000,00	(1.220.000,00)	84,60		
7.01	7.01.0.00.0.00.14.0000	01.2.06.0009	5.1.02.01.01.0052	Belanja Makanan dan Minuman Rapat	7.920.000,00	6.700.000,00	(1.220.000,00)	84,60		
7.01	7.01.0.00.0.00.14.0000	01.2.06.0009	5.1.02.04	Belanja Perjalanan Dinas	25.090.000,00	24.994.000,00	(96.000,00)	99,62		
7.01	7.01.0.00.0.00.14.0000	01.2.06.0009	5.1.02.04.01	Belanja Perjalanan Dinas Dalam Negeri	25.090.000,00	24.994.000,00	(96.000,00)	99,62		
7.01	7.01.0.00.0.00.14.0000	01.2.06.0009	5.1.02.04.01.0001	Belanja Perjalanan Dinas Biasa	1.740.000,00	1.664.000,00	(76.000,00)	95,63		
7.01	7.01.0.00.0.00.14.0000	01.2.06.0009	5.1.02.04.01.0003	Belanja Perjalanan Dinas Dalam Kota	23.350.000,00	23.330.000,00	(20.000,00)	99,91		
7.01	**7.01.0.00.0.00.14.0000**	**1.2.07**		**PENGADAAN BARANG MILIK DAERAH PENUNJANG URUSAN PEMERINTAH DAERAH**	**45.000.000,00**	**45.000.000,00**	**0,00**	**100,00**		
7.01	7.01.0.00.0.00.14.0000	01.2.07.0009		PENGADAAN GEDUNG KANTOR ATAU BANGUNAN LAINNYA	45.000.000,00	45.000.000,00	0,00	100,00		
7.01	7.01.0.00.0.00.14.0000	01.2.07.0009	5.1	BELANJA OPERASI	45.000.000,00	45.000.000,00	0,00	100,00		
7.01	7.01.0.00.0.00.14.0000	01.2.07.0009	5.1.02	Belanja Barang dan Jasa	45.000.000,00	45.000.000,00	0,00	100,00		
7.01	7.01.0.00.0.00.14.0000	01.2.07.0009	5.1.02.02	Belanja Jasa	45.000.000,00	45.000.000,00	0,00	100,00		
7.01	7.01.0.00.0.00.14.0000	01.2.07.0009	5.1.02.02.05	Belanja Sewa Gedung dan Bangunan	45.000.000,00	45.000.000,00	0,00	100,00		
7.01	7.01.0.00.0.00.14.0000	01.2.07.0009	5.1.02.02.05.0001	Belanja Sewa Bangunan Gedung Kantor	45.000.000,00	45.000.000,00	0,00	100,00		
7.01	**7.01.0.00.0.00.14.0000**	**1.2.08**		**PENYEDIAAN JASA PENUNJANG URUSAN PEMERINTAHAN DAERAH**	**105.691.100,00**	**97.336.000,00**	**(8.355.100,00)**	**92,09**		
7.01	7.01.0.00.0.00.14.0000	01.2.08.0002		PENYEDIAAN JASA KOMUNIKASI, SUMBER DAYA AIR DAN LISTRIK	17.191.100,00	15.586.000,00	(1.605.100,00)	90,66		
7.01	7.01.0.00.0.00.14.0000	01.2.08.0002	5.1	BELANJA OPERASI	17.191.100,00	15.586.000,00	(1.605.100,00)	90,66		
7.01	7.01.0.00.0.00.14.0000	01.2.08.0002	5.1.02	Belanja Barang dan Jasa	17.191.100,00	15.586.000,00	(1.605.100,00)	90,66		
7.01	7.01.0.00.0.00.14.0000	01.2.08.0002	5.1.02.02	Belanja Jasa	17.191.100,00	15.586.000,00	(1.605.100,00)	90,66		
7.01	7.01.0.00.0.00.14.0000	01.2.08.0002	5.1.02.02.01	Belanja Jasa Kantor	17.191.100,00	15.586.000,00	(1.605.100,00)	90,66		
7.01	7.01.0.00.0.00.14.0000	01.2.08.0002	5.1.02.02.01.0061	Belanja Tagihan Listrik	11.591.100,00	11.536.000,00	(55.100,00)	99,52		
7.01	7.01.0.00.0.00.14.0000	01.2.08.0002	5.1.02.02.01.0063	Belanja Kawat/Faksimili/Internet/TV Berlangganan	5.600.000,00	4.050.000,00	(1.550.000,00)	72,32		
7.01	7.01.0.00.0.00.14.0000	01.2.08.0004		PENYEDIAAN JASA PELAYANAN UMUM KANTOR	88.500.000,00	81.750.000,00	(6.750.000,00)	92,37		
7.01	7.01.0.00.0.00.14.0000	01.2.08.0004	5.1	BELANJA OPERASI	88.500.000,00	81.750.000,00	(6.750.000,00)	92,37		
7.01	7.01.0.00.0.00.14.0000	01.2.08.0004	5.1.02	Belanja Barang dan Jasa	88.500.000,00	81.750.000,00	(6.750.000,00)	92,37		
7.01	7.01.0.00.0.00.14.0000	01.2.08.0004	5.1.02.02	Belanja Jasa	88.500.000,00	81.750.000,00	(6.750.000,00)	92,37		
7.01	7.01.0.00.0.00.14.0000	01.2.08.0004	5.1.02.02.01	Belanja Jasa Kantor	88.500.000,00	81.750.000,00	(6.750.000,00)	92,37		
7.01	7.01.0.00.0.00.14.0000	01.2.08.0004	5.1.02.02.01.0026	Belanja Jasa Tenaga Administrasi	88.500.000,00	81.750.000,00	(6.750.000,00)	92,37		
7.01	7.01.0.00.0.00.14.0000	02		PROGRAM PENYELENGGARAAN PEMERINTAHAN DAN PELAYANAN PUBLIK	192.148.000,00	167.978.000,00	(24.170.000,00)	87,42		
7.01	7.01.0.00.0.00.14.0000	2.2.04		PELAKSANAAN URUSAN PEMERINTAHAN YANG DILIMPAHKAN KEPADA CAMAT	192.148.000,00	167.978.000,00	(24.170.000,00)	87,42		

Kode Rekening				Uraian	Anggaran	Realisasi	Bertambah (Berkurang)	%	Dasar Hukum	Keterangan
7.01	7.01.0.00.0.00.14.0000	02.2.04.0003		PELAKSANAAN URUSAN PEMERINTAHAN YANG TERKAIT DENGAN KEWENANGAN LAIN YANG DILIMPAHKAN	192.148.000,00	167.978.000,00	(24.170.000,00)	87,42		
7.01	7.01.0.00.0.00.14.0000	02.2.04.0003	5.1	BELANJA OPERASI	192.148.000,00	167.978.000,00	(24.170.000,00)	87,42		
7.01	7.01.0.00.0.00.14.0000	02.2.04.0003	5.1.02	Belanja Barang dan Jasa	192.148.000,00	167.978.000,00	(24.170.000,00)	87,42		
7.01	7.01.0.00.0.00.14.0000	02.2.04.0003	5.1.02.01	Belanja Barang	68.350.000,00	65.015.000,00	(3.335.000,00)	95,12		
7.01	7.01.0.00.0.00.14.0000	02.2.04.0003	5.1.02.01.01	Belanja Barang Pakai Habis	68.350.000,00	65.015.000,00	(3.335.000,00)	95,12		
7.01	7.01.0.00.0.00.14.0000	02.2.04.0003	5.1.02.01.01.0024	Belanja Alat/Bahan untuk Kegiatan Kantor-Alat Tulis Kantor	327.000,00	327.000,00	0,00	100,00		
7.01	7.01.0.00.0.00.14.0000	02.2.04.0003	5.1.02.01.01.0025	Belanja Alat/Bahan untuk Kegiatan Kantor- Kertas dan Cover	312.000,00	312.000,00	0,00	100,00		
7.01	7.01.0.00.0.00.14.0000	02.2.04.0003	5.1.02.01.01.0026	Belanja Alat/Bahan untuk Kegiatan Kantor- Bahan Cetak	1.030.000,00	312.000,00	(718.000,00)	30,29		
7.01	7.01.0.00.0.00.14.0000	02.2.04.0003	5.1.02.01.01.0027	Belanja Alat/Bahan untuk Kegiatan Kantor-Benda Pos	170.000,00	170.000,00	0,00	100,00		
7.01	7.01.0.00.0.00.14.0000	02.2.04.0003	5.1.02.01.01.0032	Belanja Alat/Bahan untuk Kegiatan Kantor-Perlengkapan Dinas	18.112.000,00	17.760.000,00	(352.000,00)	98,06		
7.01	7.01.0.00.0.00.14.0000	02.2.04.0003	5.1.02.01.01.0039	Belanja Persediaan untuk Dijual/Diserahkan-Persediaan untuk Dijual/Diserahkan kepada Masyarakat	2.964.000,00	2.964.000,00	0,00	100,00		
7.01	7.01.0.00.0.00.14.0000	02.2.04.0003	5.1.02.01.01.0052	Belanja Makanan dan Minuman Rapat	9.240.000,00	7.170.000,00	(2.070.000,00)	77,60		
7.01	7.01.0.00.0.00.14.0000	02.2.04.0003	5.1.02.01.01.0058	Belanja Makanan dan Minuman Aktivitas Lapangan	36.195.000,00	36.000.000,00	(195.000,00)	99,46		
7.01	7.01.0.00.0.00.14.0000	02.2.04.0003	5.1.02.02	Belanja Jasa	107.718.000,00	86.883.000,00	(20.835.000,00)	80,66		
7.01	7.01.0.00.0.00.14.0000	02.2.04.0003	5.1.02.02.01	Belanja Jasa Kantor	33.038.000,00	28.333.000,00	(4.705.000,00)	85,76		
7.01	7.01.0.00.0.00.14.0000	02.2.04.0003	5.1.02.02.01.0003	Honorarium Narasumber atau Pembahas, Moderator, Pembawa Acara, dan Panitia	27.958.000,00	27.333.000,00	(625.000,00)	97,76		
7.01	7.01.0.00.0.00.14.0000	02.2.04.0003	5.1.02.02.01.0037	Belanja Jasa Juri Perlombaan/Pertandingan	1.000.000,00	1.000.000,00	0,00	100,00		
7.01	7.01.0.00.0.00.14.0000	02.2.04.0003	5.1.02.02.01.0081	Belanja Honorarium Pengadaan Barang/Jasa	4.080.000,00	0,00	(4.080.000,00)	0,00		
7.01	7.01.0.00.0.00.14.0000	02.2.04.0003	5.1.02.02.04	Belanja Sewa Peralatan dan Mesin	62.000.000,00	48.300.000,00	(13.700.000,00)	77,90		
7.01	7.01.0.00.0.00.14.0000	02.2.04.0003	5.1.02.02.04.0049	Belanja Sewa Alat Angkutan Apung Bermotor untuk Penumpang	35.000.000,00	25.000.000,00	(10.000.000,00)	71,43		
7.01	7.01.0.00.0.00.14.0000	02.2.04.0003	5.1.02.02.04.0123	Belanja Sewa Alat Rumah Tangga Lainnya (Home Use)	27.000.000,00	23.300.000,00	(3.700.000,00)	86,30		
7.01	7.01.0.00.0.00.14.0000	02.2.04.0003	5.1.02.02.05	Belanja Sewa Gedung dan Bangunan	8.880.000,00	6.450.000,00	(2.430.000,00)	72,64		
7.01	7.01.0.00.0.00.14.0000	02.2.04.0003	5.1.02.02.05.0043	Belanja Sewa Hotel	8.880.000,00	6.450.000,00	(2.430.000,00)	72,64		
7.01	7.01.0.00.0.00.14.0000	02.2.04.0003	5.1.02.02.12	Belanja Kursus/Pelatihan, Sosialisasi, Bimbingan Teknis serta Pendidikan dan Pelatihan	3.800.000,00	3.800.000,00	0,00	100,00		
7.01	7.01.0.00.0.00.14.0000	02.2.04.0003	5.1.02.02.12.0002	Belanja Sosialisasi	3.800.000,00	3.800.000,00	0,00	100,00		
7.01	7.01.0.00.0.00.14.0000	02.2.04.0003	5.1.02.05	Belanja Uang dan/atau Jasa untuk Diberikan kepada Pihak Ketiga/Pihak Lain/Masyarakat	16.080.000,00	16.080.000,00	0,00	100,00		
7.01	7.01.0.00.0.00.14.0000	02.2.04.0003	5.1.02.05.01	Belanja Uang yang Diberikan kepada Pihak Ketiga/Pihak Lain/Masyarakat	16.080.000,00	16.080.000,00	0,00	100,00		
7.01	7.01.0.00.0.00.14.0000	02.2.04.0003	5.1.02.05.01.0001	Belanja Hadiah yang Bersifat Perlombaan	16.080.000,00	16.080.000,00	0,00	100,00		
				JUMLAH BELANJA	**1.455.997.561,00**	**1.282.780.257,00**	**(173.217.304,00)**	**88,10**		
				SURPLUS DEFISIT	**(1.455.997.561,00)**	**(1.282.780.257,00)**	**173.217.304,00**	**88,10**		

Lampiran I.1 : Peraturan Bupati Karimun
Nomor : 16 Tahun 2026
Tanggal : 21 Agustus 2026

PEMERINTAH KABUPATEN KARIMUN
PENJABARAN LAPORAN REALISASI ANGGARAN
TAHUN ANGGARAN 2025

Organisasi : BADAN KESATUAN BANGSA DAN POLITIK

Kode Rekening				Uraian	Anggaran	Realisasi	Bertambah (Berkurang)	%	Dasar Hukum	Keterangan
1				2	3	4	5	6	7	8
	8.01.0.00.0.00.01.0000		5	BELANJA DAERAH	8.240.975.104,88	7.480.558.415,00	(760.416.689,88)	90,77		
8.01	8.01.0.00.0.00.01.0000	1		PROGRAM PENUNJANG URUSAN PEMERINTAHAN DAERAH KABUPATEN/KOTA	4.352.905.740,88	4.080.156.388,00	(272.749.352,88)	93,73		
8.01	8.01.0.00.0.00.01.0000	36893		PERENCANAAN, PENGANGGARAN, DAN EVALUASI KINERJA PERANGKAT DAERAH	78.421.900,00	64.457.200,00	(13.964.700,00)	82,19		
8.01	8.01.0.00.0.00.01.0000	01.2.01.0001		PENYUSUNAN DOKUMEN PERENCANAAN PERANGKAT DAERAH	18.583.000,00	16.944.600,00	(1.638.400,00)	91,18		
8.01	8.01.0.00.0.00.01.0000	01.2.01.0001	5.1	BELANJA OPERASI	18.583.000,00	16.944.600,00	(1.638.400,00)	91,18		
8.01	8.01.0.00.0.00.01.0000	01.2.01.0001	37377	Belanja Barang dan Jasa	18.583.000,00	16.944.600,00	(1.638.400,00)	91,18		
8.01	8.01.0.00.0.00.01.0000	01.2.01.0001	5.1.02.01	Belanja Barang	18.583.000,00	16.944.600,00	(1.638.400,00)	91,18		
8.01	8.01.0.00.0.00.01.0000	01.2.01.0001	5.1.02.01.01	Belanja Barang Pakai Habis	18.583.000,00	16.944.600,00	(1.638.400,00)	91,18		
8.01	8.01.0.00.0.00.01.0000	01.2.01.0001	5.1.02.01.01.0024	Belanja Alat/Bahan untuk Kegiatan Kantor-Alat Tulis Kantor	9.936.000,00	9.170.500,00	(765.500,00)	92,30		
8.01	8.01.0.00.0.00.01.0000	01.2.01.0001	5.1.02.01.01.0025	Belanja Alat/Bahan untuk Kegiatan Kantor- Kertas dan Cover	3.415.000,00	2.870.000,00	(545.000,00)	84,04		
8.01	8.01.0.00.0.00.01.0000	01.2.01.0001	5.1.02.01.01.0026	Belanja Alat/Bahan untuk Kegiatan Kantor- Bahan Cetak	2.343.000,00	2.309.100,00	(33.900,00)	98,55		
8.01	8.01.0.00.0.00.01.0000	01.2.01.0001	5.1.02.01.01.0027	Belanja Alat/Bahan untuk Kegiatan Kantor-Benda Pos	255.000,00	180.000,00	(75.000,00)	70,59		
8.01	8.01.0.00.0.00.01.0000	01.2.01.0001	5.1.02.01.01.0029	Belanja Alat/Bahan untuk Kegiatan Kantor-Bahan Komputer	1.644.000,00	1.425.000,00	(219.000,00)	86,68		
8.01	8.01.0.00.0.00.01.0000	01.2.01.0001	5.1.02.01.01.0052	Belanja Makanan dan Minuman Rapat	990.000,00	990.000,00	0,00	100,00		
8.01	8.01.0.00.0.00.01.0000	01.2.01.0002		KOORDINASI DAN PENYUSUNAN DOKUMEN RKA-SKPD	17.434.000,00	15.083.000,00	(2.351.000,00)	86,51		
8.01	8.01.0.00.0.00.01.0000	01.2.01.0002	5.1	BELANJA OPERASI	17.434.000,00	15.083.000,00	(2.351.000,00)	86,51		
8.01	8.01.0.00.0.00.01.0000	01.2.01.0002	37377	Belanja Barang dan Jasa	17.434.000,00	15.083.000,00	(2.351.000,00)	86,51		
8.01	8.01.0.00.0.00.01.0000	01.2.01.0002	5.1.02.01	Belanja Barang	17.434.000,00	15.083.000,00	(2.351.000,00)	86,51		
8.01	8.01.0.00.0.00.01.0000	01.2.01.0002	5.1.02.01.01	Belanja Barang Pakai Habis	17.434.000,00	15.083.000,00	(2.351.000,00)	86,51		
8.01	8.01.0.00.0.00.01.0000	01.2.01.0002	5.1.02.01.01.0024	Belanja Alat/Bahan untuk Kegiatan Kantor-Alat Tulis Kantor	8.655.000,00	7.020.000,00	(1.635.000,00)	81,11		
8.01	8.01.0.00.0.00.01.0000	01.2.01.0002	5.1.02.01.01.0025	Belanja Alat/Bahan untuk Kegiatan Kantor- Kertas dan Cover	3.870.000,00	3.568.000,00	(302.000,00)	92,20		
8.01	8.01.0.00.0.00.01.0000	01.2.01.0002	5.1.02.01.01.0026	Belanja Alat/Bahan untuk Kegiatan Kantor- Bahan Cetak	3.095.000,00	2.950.000,00	(145.000,00)	95,32		
8.01	8.01.0.00.0.00.01.0000	01.2.01.0002	5.1.02.01.01.0027	Belanja Alat/Bahan untuk Kegiatan Kantor-Benda Pos	170.000,00	120.000,00	(50.000,00)	70,59		
8.01	8.01.0.00.0.00.01.0000	01.2.01.0002	5.1.02.01.01.0029	Belanja Alat/Bahan untuk Kegiatan Kantor-Bahan Komputer	1.644.000,00	1.425.000,00	(219.000,00)	86,68		
8.01	8.01.0.00.0.00.01.0000	01.2.01.0006		KOORDINASI DAN PENYUSUNAN LAPORAN CAPAIAN KINERJA DAN IKHTISAR REALISASI KINERJA SKPD	20.085.900,00	13.562.600,00	(6.523.300,00)	67,52		
8.01	8.01.0.00.0.00.01.0000	01.2.01.0006	5.1	BELANJA OPERASI	20.085.900,00	13.562.600,00	(6.523.300,00)	67,52		
8.01	8.01.0.00.0.00.01.0000	01.2.01.0006	37377	Belanja Barang dan Jasa	20.085.900,00	13.562.600,00	(6.523.300,00)	67,52		
8.01	8.01.0.00.0.00.01.0000	01.2.01.0006	5.1.02.01	Belanja Barang	15.776.900,00	13.562.600,00	(2.214.300,00)	85,96		
8.01	8.01.0.00.0.00.01.0000	01.2.01.0006	5.1.02.01.01	Belanja Barang Pakai Habis	15.776.900,00	13.562.600,00	(2.214.300,00)	85,96		
8.01	8.01.0.00.0.00.01.0000	01.2.01.0006	5.1.02.01.01.0024	Belanja Alat/Bahan untuk Kegiatan Kantor-Alat Tulis Kantor	7.247.900,00	5.860.500,00	(1.387.400,00)	80,86		
8.01	8.01.0.00.0.00.01.0000	01.2.01.0006	5.1.02.01.01.0025	Belanja Alat/Bahan untuk Kegiatan Kantor- Kertas dan Cover	4.285.000,00	3.815.000,00	(470.000,00)	89,03		
8.01	8.01.0.00.0.00.01.0000	01.2.01.0006	5.1.02.01.01.0026	Belanja Alat/Bahan untuk Kegiatan Kantor- Bahan Cetak	2.515.000,00	2.417.100,00	(97.900,00)	96,11		
8.01	8.01.0.00.0.00.01.0000	01.2.01.0006	5.1.02.01.01.0027	Belanja Alat/Bahan untuk Kegiatan Kantor-Benda Pos	85.000,00	60.000,00	(25.000,00)	70,59		

Kode Rekening				Uraian	Anggaran	Realisasi	Bertambah (Berkurang)	%	Dasar Hukum	Keterangan
1				2	3	4	5	6	7	8
8.01	8.01.0.00.0.00.01.0000	01.2.01.0006	5.1.02.01.01.0029	Belanja Alat/Bahan untuk Kegiatan Kantor-Bahan Komputer	1.644.000,00	1.410.000,00	(234.000,00)	85,77		
8.01	8.01.0.00.0.00.01.0000	01.2.01.0006	5.1.02.04	Belanja Perjalanan Dinas	4.309.000,00	0,00	(4.309.000,00)	0,00		
8.01	8.01.0.00.0.00.01.0000	01.2.01.0006	5.1.02.04.01	Belanja Perjalanan Dinas Dalam Negeri	4.309.000,00	0,00	(4.309.000,00)	0,00		
8.01	8.01.0.00.0.00.01.0000	01.2.01.0006	5.1.02.04.01.0001	Belanja Perjalanan Dinas Biasa	4.309.000,00	0,00	(4.309.000,00)	0,00		
8.01	8.01.0.00.0.00.01.0000	01.2.01.0007		EVALUASI KINERJA PERANGKAT DAERAH	22.319.000,00	18.867.000,00	(3.452.000,00)	84,53		
8.01	8.01.0.00.0.00.01.0000	01.2.01.0007	5.1	BELANJA OPERASI	22.319.000,00	18.867.000,00	(3.452.000,00)	84,53		
8.01	8.01.0.00.0.00.01.0000	01.2.01.0007	37377	Belanja Barang dan Jasa	22.319.000,00	18.867.000,00	(3.452.000,00)	84,53		
8.01	8.01.0.00.0.00.01.0000	01.2.01.0007	5.1.02.01	Belanja Barang	15.478.000,00	13.318.400,00	(2.159.600,00)	86,05		
8.01	8.01.0.00.0.00.01.0000	01.2.01.0007	5.1.02.01.01	Belanja Barang Pakai Habis	15.478.000,00	13.318.400,00	(2.159.600,00)	86,05		
8.01	8.01.0.00.0.00.01.0000	01.2.01.0007	5.1.02.01.01.0024	Belanja Alat/Bahan untuk Kegiatan Kantor-Alat Tulis Kantor	5.773.000,00	4.744.500,00	(1.028.500,00)	82,18		
8.01	8.01.0.00.0.00.01.0000	01.2.01.0007	5.1.02.01.01.0025	Belanja Alat/Bahan untuk Kegiatan Kantor- Kertas dan Cover	4.285.000,00	3.815.000,00	(470.000,00)	89,03		
8.01	8.01.0.00.0.00.01.0000	01.2.01.0007	5.1.02.01.01.0026	Belanja Alat/Bahan untuk Kegiatan Kantor- Bahan Cetak	3.521.000,00	3.168.900,00	(352.100,00)	90,00		
8.01	8.01.0.00.0.00.01.0000	01.2.01.0007	5.1.02.01.01.0027	Belanja Alat/Bahan untuk Kegiatan Kantor-Benda Pos	255.000,00	180.000,00	(75.000,00)	70,59		
8.01	8.01.0.00.0.00.01.0000	01.2.01.0007	5.1.02.01.01.0029	Belanja Alat/Bahan untuk Kegiatan Kantor-Bahan Komputer	1.644.000,00	1.410.000,00	(234.000,00)	85,77		
8.01	8.01.0.00.0.00.01.0000	01.2.01.0007	5.1.02.04	Belanja Perjalanan Dinas	6.841.000,00	5.548.600,00	(1.292.400,00)	81,11		
8.01	8.01.0.00.0.00.01.0000	01.2.01.0007	5.1.02.04.01	Belanja Perjalanan Dinas Dalam Negeri	6.841.000,00	5.548.600,00	(1.292.400,00)	81,11		
8.01	8.01.0.00.0.00.01.0000	01.2.01.0007	5.1.02.04.01.0001	Belanja Perjalanan Dinas Biasa	6.841.000,00	5.548.600,00	(1.292.400,00)	81,11		
8.01	8.01.0.00.0.00.01.0000	37258		ADMINISTRASI KEUANGAN PERANGKAT DAERAH	4.039.117.340,88	3.812.205.688,00	(226.911.652,88)	94,38		
8.01	8.01.0.00.0.00.01.0000	01.2.02.0001		PENYEDIAAN GAJI DAN TUNJANGAN ASN	4.017.982.340,88	3.793.078.588,00	(224.903.752,88)	94,40		
8.01	8.01.0.00.0.00.01.0000	01.2.02.0001	5.1	BELANJA OPERASI	4.017.982.340,88	3.793.078.588,00	(224.903.752,88)	94,40		
8.01	8.01.0.00.0.00.01.0000	01.2.02.0001	37012	Belanja Pegawai	4.017.982.340,88	3.793.078.588,00	(224.903.752,88)	94,40		
8.01	8.01.0.00.0.00.01.0000	01.2.02.0001	5.1.01.01	Belanja Gaji dan Tunjangan ASN	2.743.159.671,12	2.698.554.841,00	(44.604.830,12)	98,37		
8.01	8.01.0.00.0.00.01.0000	01.2.02.0001	5.1.01.01.01	Belanja Gaji Pokok ASN	1.988.588.588,00	1.969.301.739,00	(19.286.849,00)	99,03		
8.01	8.01.0.00.0.00.01.0000	01.2.02.0001	5.1.01.01.01.0001	Belanja Gaji Pokok PNS	1.312.628.982,00	1.301.506.306,00	(11.122.676,00)	99,15		
8.01	8.01.0.00.0.00.01.0000	01.2.02.0001	5.1.01.01.01.0002	Belanja Gaji Pokok PPPK	675.959.606,00	667.795.433,00	(8.164.173,00)	98,79		
8.01	8.01.0.00.0.00.01.0000	01.2.02.0001	5.1.01.01.02	Belanja Tunjangan Keluarga ASN	207.940.931,94	204.802.132,00	(3.138.799,94)	98,49		
8.01	8.01.0.00.0.00.01.0000	01.2.02.0001	5.1.01.01.02.0001	Belanja Tunjangan Keluarga PNS	141.862.042,00	140.884.472,00	(977.570,00)	99,31		
8.01	8.01.0.00.0.00.01.0000	01.2.02.0001	5.1.01.01.02.0002	Belanja Tunjangan Keluarga PPPK	66.078.889,94	63.917.660,00	(2.161.229,94)	96,73		
8.01	8.01.0.00.0.00.01.0000	01.2.02.0001	5.1.01.01.03	Belanja Tunjangan Jabatan ASN	109.979.002,00	108.430.000,00	(1.549.002,00)	98,59		
8.01	8.01.0.00.0.00.01.0000	01.2.02.0001	5.1.01.01.03.0001	Belanja Tunjangan Jabatan PNS	109.979.002,00	108.430.000,00	(1.549.002,00)	98,59		
8.01	8.01.0.00.0.00.01.0000	01.2.02.0001	5.1.01.01.04	Belanja Tunjangan Fungsional ASN	78.383.998,00	77.280.000,00	(1.103.998,00)	98,59		
8.01	8.01.0.00.0.00.01.0000	01.2.02.0001	5.1.01.01.04.0001	Belanja Tunjangan Fungsional PNS	78.383.998,00	77.280.000,00	(1.103.998,00)	98,59		
8.01	8.01.0.00.0.00.01.0000	01.2.02.0001	5.1.01.01.05	Belanja Tunjangan Fungsional Umum ASN	69.019.007,96	67.369.583,00	(1.649.424,96)	97,61		
8.01	8.01.0.00.0.00.01.0000	01.2.02.0001	5.1.01.01.05.0001	Belanja Tunjangan Fungsional Umum PNS	29.683.997,98	28.905.000,00	(778.997,98)	97,38		
8.01	8.01.0.00.0.00.01.0000	01.2.02.0001	5.1.01.01.05.0002	Belanja Tunjangan Fungsional Umum PPPK	39.335.009,98	38.464.583,00	(870.426,98)	97,79		
8.01	8.01.0.00.0.00.01.0000	01.2.02.0001	5.1.01.01.06	Belanja Tunjangan Beras ASN	115.210.209,94	113.856.310,00	(1.353.899,94)	98,82		
8.01	8.01.0.00.0.00.01.0000	01.2.02.0001	5.1.01.01.06.0001	Belanja Tunjangan Beras PNS	73.245.592,00	72.347.580,00	(898.012,00)	98,77		
8.01	8.01.0.00.0.00.01.0000	01.2.02.0001	5.1.01.01.06.0002	Belanja Tunjangan Beras PPPK	41.964.617,94	41.508.730,00	(455.887,94)	98,91		
8.01	8.01.0.00.0.00.01.0000	01.2.02.0001	5.1.01.01.07	Belanja Tunjangan PPh/Tunjangan Khusus ASN	26.618.281,80	24.966.256,00	(1.652.025,80)	93,79		
8.01	8.01.0.00.0.00.01.0000	01.2.02.0001	5.1.01.01.07.0001	Belanja Tunjangan PPh/Tunjangan Khusus PNS	22.722.720,72	22.015.639,00	(707.081,72)	96,89		
8.01	8.01.0.00.0.00.01.0000	01.2.02.0001	5.1.01.01.07.0002	Belanja Tunjangan PPh/Tunjangan Khusus PPPK	3.895.561,08	2.950.617,00	(944.944,08)	75,74		
8.01	8.01.0.00.0.00.01.0000	01.2.02.0001	5.1.01.01.08	Belanja Pembulatan Gaji ASN	236.721,80	34.313,00	(202.408,80)	14,50		
8.01	8.01.0.00.0.00.01.0000	01.2.02.0001	5.1.01.01.08.0001	Belanja Pembulatan Gaji PNS	121.069,90	20.011,00	(101.058,90)	16,53		
8.01	8.01.0.00.0.00.01.0000	01.2.02.0001	5.1.01.01.08.0002	Belanja Pembulatan Gaji PPPK	115.651,90	14.302,00	(101.349,90)	12,37		
8.01	8.01.0.00.0.00.01.0000	01.2.02.0001	5.1.01.01.09	Belanja Iuran Jaminan Kesehatan ASN	130.678.977,96	116.216.009,00	(14.462.968,96)	88,93		
8.01	8.01.0.00.0.00.01.0000	01.2.02.0001	5.1.01.01.09.0001	Belanja Iuran Jaminan Kesehatan PNS	95.249.6[illegible],96	84.364.446,00	(10.885.155,9[illegible]	88,57		

Kode Rekening				Uraian	Anggaran	Realisasi	Bertambah (Berkurang)	%	Dasar Hukum	Keterangan
1				2	3	4	5	6	7	8
8.01	8.01.0.00.0.00.01.0000	01.2.02.0001	5.1.01.01.09.0002	Belanja Iuran Jaminan Kesehatan PPPK	35.429.376,00	31.851.563,00	(3.577.813,00)	89,90		
8.01	8.01.0.00.0.00.01.0000	01.2.02.0001	5.1.01.01.10	Belanja Iuran Jaminan Kecelakaan Kerja ASN	4.126.023,36	4.074.660,00	(51.363,36)	98,76		
8.01	8.01.0.00.0.00.01.0000	01.2.02.0001	5.1.01.01.10.0001	Belanja Iuran Jaminan Kecelakaan Kerja PNS	2.721.819,36	2.686.526,00	(35.293,36)	98,70		
8.01	8.01.0.00.0.00.01.0000	01.2.02.0001	5.1.01.01.10.0002	Belanja Iuran Jaminan Kecelakaan Kerja PPPK	1.404.204,00	1.388.134,00	(16.070,00)	98,86		
8.01	8.01.0.00.0.00.01.0000	01.2.02.0001	5.1.01.01.11	Belanja Iuran Jaminan Kematian ASN	12.377.928,36	12.223.839,00	(154.089,36)	98,76		
8.01	8.01.0.00.0.00.01.0000	01.2.02.0001	5.1.01.01.11.0001	Belanja Iuran Jaminan Kematian PNS	8.165.496,36	8.059.617,00	(105.879,36)	98,70		
8.01	8.01.0.00.0.00.01.0000	01.2.02.0001	5.1.01.01.11.0002	Belanja Iuran Jaminan Kematian PPPK	4.212.432,00	4.164.222,00	(48.210,00)	98,86		
8.01	8.01.0.00.0.00.01.0000	01.2.02.0001	5.1.01.02	Belanja Tambahan Penghasilan ASN	1.274.822.669,76	1.094.523.747,00	(180.298.922,76)	85,86		
8.01	8.01.0.00.0.00.01.0000	01.2.02.0001	5.1.01.02.01	Tambahan Penghasilan berdasarkan Beban Kerja ASN	500.236.454,26	421.896.702,00	(78.339.752,26)	84,34		
8.01	8.01.0.00.0.00.01.0000	01.2.02.0001	5.1.01.02.01.0001	Tambahan Penghasilan berdasarkan Beban Kerja PNS	422.903.775,26	344.596.126,00	(78.307.649,26)	81,48		
8.01	8.01.0.00.0.00.01.0000	01.2.02.0001	5.1.01.02.01.0002	Tambahan Penghasilan berdasarkan Beban Kerja PPPK	77.332.679,00	77.300.576,00	(32.103,00)	99,96		
8.01	8.01.0.00.0.00.01.0000	01.2.02.0001	5.1.01.02.03	Tambahan Penghasilan berdasarkan Kondisi Kerja ASN	307.698.860,70	277.984.045,00	(29.714.815,70)	90,34		
8.01	8.01.0.00.0.00.01.0000	01.2.02.0001	5.1.01.02.03.0001	Tambahan Penghasilan berdasarkan Kondisi Kerja PNS	307.698.860,70	277.984.045,00	(29.714.815,70)	90,34		
8.01	8.01.0.00.0.00.01.0000	01.2.02.0001	5.1.01.02.05	Tambahan Penghasilan berdasarkan Prestasi Kerja ASN	466.887.354,80	394.643.000,00	(72.244.354,80)	84,53		
8.01	8.01.0.00.0.00.01.0000	01.2.02.0001	5.1.01.02.05.0001	Tambahan Penghasilan berdasarkan Prestasi Kerja PNS	394.710.188,00	327.630.028,00	(67.080.160,00)	83,01		
8.01	8.01.0.00.0.00.01.0000	01.2.02.0001	5.1.01.02.05.0002	Tambahan Penghasilan berdasarkan Prestasi Kerja PPPK	72.177.166,80	67.012.972,00	(5.164.194,80)	92,85		
8.01	8.01.0.00.0.00.01.0000	01.2.02.0007		KOORDINASI DAN PENYUSUNAN LAPORAN KEUANGAN BULANAN/ TRIWULANAN/ SEMESTERAN SKPD	21.135.000,00	19.127.100,00	(2.007.900,00)	90,50		
8.01	8.01.0.00.0.00.01.0000	01.2.02.0007	5.1	BELANJA OPERASI	21.135.000,00	19.127.100,00	(2.007.900,00)	90,50		
8.01	8.01.0.00.0.00.01.0000	01.2.02.0007	37377	Belanja Barang dan Jasa	21.135.000,00	19.127.100,00	(2.007.900,00)	90,50		
8.01	8.01.0.00.0.00.01.0000	01.2.02.0007	5.1.02.01	Belanja Barang	17.270.000,00	16.475.100,00	(794.900,00)	95,40		
8.01	8.01.0.00.0.00.01.0000	01.2.02.0007	5.1.02.01.01	Belanja Barang Pakai Habis	17.270.000,00	16.475.100,00	(794.900,00)	95,40		
8.01	8.01.0.00.0.00.01.0000	01.2.02.0007	5.1.02.01.01.0024	Belanja Alat/Bahan untuk Kegiatan Kantor-Alat Tulis Kantor	6.599.000,00	6.568.100,00	(30.900,00)	99,53		
8.01	8.01.0.00.0.00.01.0000	01.2.02.0007	5.1.02.01.01.0025	Belanja Alat/Bahan untuk Kegiatan Kantor- Kertas dan Cover	3.638.000,00	3.039.000,00	(599.000,00)	83,53		
8.01	8.01.0.00.0.00.01.0000	01.2.02.0007	5.1.02.01.01.0026	Belanja Alat/Bahan untuk Kegiatan Kantor- Bahan Cetak	2.498.000,00	2.498.000,00	0,00	100,00		
8.01	8.01.0.00.0.00.01.0000	01.2.02.0007	5.1.02.01.01.0027	Belanja Alat/Bahan untuk Kegiatan Kantor-Benda Pos	425.000,00	420.000,00	(5.000,00)	98,82		
8.01	8.01.0.00.0.00.01.0000	01.2.02.0007	5.1.02.01.01.0029	Belanja Alat/Bahan untuk Kegiatan Kantor-Bahan Komputer	4.110.000,00	3.950.000,00	(160.000,00)	96,11		
8.01	8.01.0.00.0.00.01.0000	01.2.02.0007	5.1.02.04	Belanja Perjalanan Dinas	3.865.000,00	2.652.000,00	(1.213.000,00)	68,62		
8.01	8.01.0.00.0.00.01.0000	01.2.02.0007	5.1.02.04.01	Belanja Perjalanan Dinas Dalam Negeri	3.865.000,00	2.652.000,00	(1.213.000,00)	68,62		
8.01	8.01.0.00.0.00.01.0000	01.2.02.0007	5.1.02.04.01.0001	Belanja Perjalanan Dinas Biasa	3.865.000,00	2.652.000,00	(1.213.000,00)	68,62		
8.01	8.01.0.00.0.00.01.0000	38719		ADMINISTRASI UMUM PERANGKAT DAERAH	110.476.500,00	105.715.932,00	(4.760.568,00)	95,69		
8.01	8.01.0.00.0.00.01.0000	01.2.06.0001		PENYEDIAAN KOMPONEN INSTALASI LISTRIK/PENERANGAN BANGUNAN KANTOR	2.998.000,00	2.911.000,00	(87.000,00)	97,10		
8.01	8.01.0.00.0.00.01.0000	01.2.06.0001	5.1	BELANJA OPERASI	2.998.000,00	2.911.000,00	(87.000,00)	97,10		
8.01	8.01.0.00.0.00.01.0000	01.2.06.0001	37377	Belanja Barang dan Jasa	2.998.000,00	2.911.000,00	(87.000,00)	97,10		
8.01	8.01.0.00.0.00.01.0000	01.2.06.0001	5.1.02.01	Belanja Barang	2.998.000,00	2.911.000,00	(87.000,00)	97,10		
8.01	8.01.0.00.0.00.01.0000	01.2.06.0001	5.1.02.01.01	Belanja Barang Pakai Habis	2.998.000,00	2.911.000,00	(87.000,00)	97,10		
8.01	8.01.0.00.0.00.01.0000	01.2.06.0001	5.1.02.01.01.0031	Belanja Alat/Bahan untuk Kegiatan Kantor-Alat Listrik	2.998.000,00	2.911.000,00	(87.000,00)	97,10		
8.01	8.01.0.00.0.00.01.0000	01.2.06.0002		PENYEDIAAN PERALATAN DAN PERLENGKAPAN KANTOR	43.056.000,00	40.963.000,00	(2.093.000,00)	95,14		
8.01	8.01.0.00.0.00.01.0000	01.2.06.0002	5.1	BELANJA OPERASI	43.056.000,00	40.963.000,00	(2.093.000,00)	95,14		
8.01	8.01.0.00.0.00.01.0000	01.2.06.0002	37377	Belanja Barang dan Jasa	43.056.000,00	40.963.000,00	(2.093.000,00)	95,14		
8.01	8.01.0.00.0.00.01.0000	01.2.06.0002	5.1.02.01	Belanja Barang	43.056.000,00	40.963.000,00	(2.093.000,00)	95,14		
8.01	8.01.0.00.0.00.01.0000	01.2.06.0002	5.1.02.01.01	Belanja Barang Pakai Habis	43.056.000,00	40.963.000,00	(2.093.000,00)	95,14		
8.01	8.01.0.00.0.00.01.0000	01.2.06.0002	5.1.02.01.01.0024	Belanja Alat/Bahan untuk Kegiatan Kantor-Alat Tulis Kantor	24.501.000,00	24.374.000,00	(127.000,00)	99,48		
8.01	8.01.0.00.0.00.01.0000	01.2.06.0002	5.1.02.01.01.0025	Belanja Alat/Bahan untuk Kegiatan Kantor- Kertas dan Cover	9.400.000,00	7.434.000,00	(1.966.000,00)	79,09		
8.01	8.01.0.00.0.00.01.0000	01.2.06.0002	5.1.02.01.01.0027	Belanja Alat/Bahan untuk Kegiatan Kantor-Benda Pos	935.000,00	935.000,00	0,00	100,00		

Kode Rekening				Uraian	Anggaran	Realisasi	Bertambah (Berkurang)	%	Dasar Hukum	Keterangan
1				2	3	4	5	6	7	8
8.01	8.01.0.00.0.00.01.0000	01.2.06.0002	5.1.02.01.01.0029	Belanja Alat/Bahan untuk Kegiatan Kantor-Bahan Komputer	8.220.000,00	8.220.000,00	0,00	100,00		
8.01	8.01.0.00.0.00.01.0000	01.2.06.0005		PENYEDIAAN BARANG CETAKAN DAN PENGGANDAAN	9.333.500,00	9.316.000,00	(17.500,00)	99,81		
8.01	8.01.0.00.0.00.01.0000	01.2.06.0005	5.1	BELANJA OPERASI	9.333.500,00	9.316.000,00	(17.500,00)	99,81		
8.01	8.01.0.00.0.00.01.0000	01.2.06.0005	37377	Belanja Barang dan Jasa	9.333.500,00	9.316.000,00	(17.500,00)	99,81		
8.01	8.01.0.00.0.00.01.0000	01.2.06.0005	5.1.02.01	Belanja Barang	9.333.500,00	9.316.000,00	(17.500,00)	99,81		
8.01	8.01.0.00.0.00.01.0000	01.2.06.0005	5.1.02.01.01	Belanja Barang Pakai Habis	9.333.500,00	9.316.000,00	(17.500,00)	99,81		
8.01	8.01.0.00.0.00.01.0000	01.2.06.0005	5.1.02.01.01.0026	Belanja Alat/Bahan untuk Kegiatan Kantor- Bahan Cetak	9.333.500,00	9.316.000,00	(17.500,00)	99,81		
8.01	8.01.0.00.0.00.01.0000	01.2.06.0006		PENYEDIAAN BAHAN BACAAN DAN PERATURAN PERUNDANG-UNDANGAN	9.100.000,00	8.430.000,00	(670.000,00)	92,64		
8.01	8.01.0.00.0.00.01.0000	01.2.06.0006	5.1	BELANJA OPERASI	9.100.000,00	8.430.000,00	(670.000,00)	92,64		
8.01	8.01.0.00.0.00.01.0000	01.2.06.0006	37377	Belanja Barang dan Jasa	9.100.000,00	8.430.000,00	(670.000,00)	92,64		
8.01	8.01.0.00.0.00.01.0000	01.2.06.0006	5.1.02.02	Belanja Jasa	9.100.000,00	8.430.000,00	(670.000,00)	92,64		
8.01	8.01.0.00.0.00.01.0000	01.2.06.0006	5.1.02.02.01	Belanja Jasa Kantor	9.100.000,00	8.430.000,00	(670.000,00)	92,64		
8.01	8.01.0.00.0.00.01.0000	01.2.06.0006	5.1.02.02.01.0062	Belanja Langganan Jurnal/Surat Kabar/Majalah	45.989.000,00	44.095.932,00	(1.893.068,00)	95,88		
8.01	8.01.0.00.0.00.01.0000	01.2.06.0009		PENYELENGGARAAN RAPAT KOORDINASI DAN KONSULTASI SKPD	45.989.000,00	44.095.932,00	(1.893.068,00)	95,88		
8.01	8.01.0.00.0.00.01.0000	01.2.06.0009	5.1	BELANJA OPERASI	45.989.000,00	44.095.932,00	(1.893.068,00)	95,88		
8.01	8.01.0.00.0.00.01.0000	01.2.06.0009	37377	Belanja Barang dan Jasa	3.632.000,00	3.632.000,00	0,00	100,00		
8.01	8.01.0.00.0.00.01.0000	01.2.06.0009	5.1.02.01	Belanja Barang	3.632.000,00	3.632.000,00	0,00	100,00		
8.01	8.01.0.00.0.00.01.0000	01.2.06.0009	5.1.02.01.01	Belanja Barang Pakai Habis	3.632.000,00	3.632.000,00	0,00	100,00		
8.01	8.01.0.00.0.00.01.0000	01.2.06.0009	5.1.02.01.01.0052	Belanja Makanan dan Minuman Rapat	42.357.000,00	40.463.932,00	(1.893.068,00)	95,53		
8.01	8.01.0.00.0.00.01.0000	01.2.06.0009	5.1.02.04	Belanja Perjalanan Dinas	42.357.000,00	40.463.932,00	(1.893.068,00)	95,53		
8.01	8.01.0.00.0.00.01.0000	01.2.06.0009	5.1.02.04.01	Belanja Perjalanan Dinas Dalam Negeri	39.882.000,00	37.988.932,00	(1.893.068,00)	95,25		
8.01	8.01.0.00.0.00.01.0000	01.2.06.0009	5.1.02.04.01.0001	Belanja Perjalanan Dinas Biasa	2.475.000,00	2.475.000,00	0,00	100,00		
8.01	8.01.0.00.0.00.01.0000	01.2.06.0009	5.1.02.04.01.0003	Belanja Perjalanan Dinas Dalam Kota	89.190.000,00	76.561.400,00	(12.628.600,00)	85,84		
8.01	8.01.0.00.0.00.01.0000	39449		PENYEDIAAN JASA PENUNJANG URUSAN PEMERINTAHAN DAERAH	18.440.000,00	16.836.400,00	(1.603.600,00)	91,30		
8.01	8.01.0.00.0.00.01.0000	01.2.08.0002		PENYEDIAAN JASA KOMUNIKASI, SUMBER DAYA AIR DAN LISTRIK	18.440.000,00	16.836.400,00	(1.603.600,00)	91,30		
8.01	8.01.0.00.0.00.01.0000	01.2.08.0002	5.1	BELANJA OPERASI	18.440.000,00	16.836.400,00	(1.603.600,00)	91,30		
8.01	8.01.0.00.0.00.01.0000	01.2.08.0002	37377	Belanja Barang dan Jasa	18.440.000,00	16.836.400,00	(1.603.600,00)	91,30		
8.01	8.01.0.00.0.00.01.0000	01.2.08.0002	5.1.02.02	Belanja Jasa	18.440.000,00	16.836.400,00	(1.603.600,00)	91,30		
8.01	8.01.0.00.0.00.01.0000	01.2.08.0002	5.1.02.02.01	Belanja Jasa Kantor	8.000.000,00	7.990.000,00	(10.000,00)	99,88		
8.01	8.01.0.00.0.00.01.0000	01.2.08.0002	5.1.02.02.01.0060	Belanja Tagihan Air	10.440.000,00	8.846.400,00	(1.593.600,00)	84,74		
8.01	8.01.0.00.0.00.01.0000	01.2.08.0002	5.1.02.02.01.0063	Belanja Kawat/Faksimili/Internet/TV Berlangganan	70.750.000,00	59.725.000,00	(11.025.000,00)	84,42		
8.01	8.01.0.00.0.00.01.0000	01.2.08.0004		PENYEDIAAN JASA PELAYANAN UMUM KANTOR	70.750.000,00	59.725.000,00	(11.025.000,00)	84,42		
8.01	8.01.0.00.0.00.01.0000	01.2.08.0004	5.1	BELANJA OPERASI	70.750.000,00	59.725.000,00	(11.025.000,00)	84,42		
8.01	8.01.0.00.0.00.01.0000	01.2.08.0004	37377	Belanja Barang dan Jasa	70.750.000,00	59.725.000,00	(11.025.000,00)	84,42		
8.01	8.01.0.00.0.00.01.0000	01.2.08.0004	5.1.02.02	Belanja Jasa	70.750.000,00	59.725.000,00	(11.025.000,00)	84,42		
8.01	8.01.0.00.0.00.01.0000	01.2.08.0004	5.1.02.02.01	Belanja Jasa Kantor	70.750.000,00	59.725.000,00	(11.025.000,00)	84,42		
8.01	8.01.0.00.0.00.01.0000	01.2.08.0004	5.1.02.02.01.0026	Belanja Jasa Tenaga Administrasi	35.700.000,00	21.216.168,00	(14.483.832,00)	59,43		
8.01	8.01.0.00.0.00.01.0000	39815		PEMELIHARAAN BARANG MILIK DAERAH PENUNJANG URUSAN PEMERINTAHAN DAERAH	30.010.000,00	16.326.168,00	(13.683.832,00)	54,40		
8.01	8.01.0.00.0.00.01.0000	01.2.09.0001		PENYEDIAAN JASA PEMELIHARAAN, BIAYA PEMELIHARAAN, DAN PAJAK KENDARAAN PERORANGAN DINAS ATAU KENDARAAN DINAS JABATAN	30.010.000,00	16.326.168,00	(13.683.832,00)	54,40		
8.01	8.01.0.00.0.00.01.0000	01.2.09.0001	5.1	BELANJA OPERASI	30.010.000,00	16.326.168,00	(13.683.832,00)	54,40		
8.01	8.01.0.00.0.00.01.0000	01.2.09.0001	37377	Belanja Barang dan Jasa	28.010.000,00	16.326.168,00	(11.683.832,00)	58,29		
8.01	8.01.0.00.0.00.01.0000	01.2.09.0001	5.1.02.01	Belanja Barang	28.010.000,00	16.326.168,00	(11.683.832,00)	58,29		
8.01	8.01.0.00.0.00.01.0000	01.2.09.0001	5.1.02.01.01	Belanja Barang Pakai Habis						

Kode Rekening				Uraian	Anggaran	Realisasi	Bertambah (Berkurang)	%	Dasar Hukum	Keterangan
1				2	3	4	5	6	7	8
8.01	8.01.0.00.0.00.01.0000	01.2.09.0001	5.1.02.01.01.0004	Belanja Bahan-Bahan Bakar dan Pelumas	23.243.000,00	14.016.168,00	(9.226.832,00)	60,30		
8.01	8.01.0.00.0.00.01.0000	01.2.09.0001	5.1.02.01.01.0013	Belanja Suku Cadang-Suku Cadang Alat Angkutan	4.767.000,00	2.310.000,00	(2.457.000,00)	48,46		
8.01	8.01.0.00.0.00.01.0000	01.2.09.0001	5.1.02.02	Belanja Jasa	2.000.000,00	0,00	(2.000.000,00)	0,00		
8.01	8.01.0.00.0.00.01.0000	01.2.09.0001	5.1.02.02.01	Belanja Jasa Kantor	2.000.000,00	0,00	(2.000.000,00)	0,00		
8.01	8.01.0.00.0.00.01.0000	01.2.09.0001	5.1.02.02.01.0067	Belanja Pembayaran Pajak, Bea, dan Perizinan	2.000.000,00	0,00	(2.000.000,00)	0,00		
8.01	8.01.0.00.0.00.01.0000	01.2.09.0006		PEMELIHARAAN PERALATAN DAN MESIN LAINNYA	5.690.000,00	4.890.000,00	(800.000,00)	85,94		
8.01	8.01.0.00.0.00.01.0000	01.2.09.0006	5.1	BELANJA OPERASI	5.690.000,00	4.890.000,00	(800.000,00)	85,94		
8.01	8.01.0.00.0.00.01.0000	01.2.09.0006	37377	Belanja Barang dan Jasa	5.690.000,00	4.890.000,00	(800.000,00)	85,94		
8.01	8.01.0.00.0.00.01.0000	01.2.09.0006	5.1.02.03	Belanja Pemeliharaan	5.690.000,00	4.890.000,00	(800.000,00)	85,94		
8.01	8.01.0.00.0.00.01.0000	01.2.09.0006	5.1.02.03.02	Belanja Pemeliharaan Peralatan dan Mesin	5.690.000,00	4.890.000,00	(800.000,00)	85,94		
8.01	8.01.0.00.0.00.01.0000	01.2.09.0006	5.1.02.03.02.0121	Belanja Pemeliharaan Alat Kantor dan Rumah Tangga-Alat Rumah Tangga-Alat Pendingin	4.880.000,00	4.080.000,00	(800.000,00)	83,61		
8.01	8.01.0.00.0.00.01.0000	01.2.09.0006	5.1.02.03.02.0409	Belanja Pemeliharaan Komputer-Peralatan Komputer-Peralatan Personal Computer	810.000,00	810.000,00	0,00	100,00		
8.01	8.01.0.00.0.00.01.0000	2		PROGRAM PENGUATAN IDEOLOGI PANCASILA DAN KARAKTER KEBANGSAAN	2.225.372.500,00	2.163.199.700,00	(62.172.800,00)	97,21		
8.01	8.01.0.00.0.00.01.0000	36924		PERUMUSAN KEBIJAKAN TEKNIS DAN PEMANTAPAN PELAKSANAAN BIDANG IDEOLOGI PANCASILA DAN KARAKTER KEBANGSAAN	2.225.372.500,00	2.163.199.700,00	(62.172.800,00)	97,21		
8.01	8.01.0.00.0.00.01.0000	02.2.01.0003		PELAKSANAAN KEBIJAKAN DI BIDANG IDEOLOGI WAWASAN KEBANGSAAN, BELA NEGARA, KARAKTER BANGSA, PEMBAURAN KEBANGSAAN, BINEKA TUNGGAL IKA DAN SEJARAH KEBANGSAAN	550.000.000,00	550.000.000,00	0,00	100,00		
8.01	8.01.0.00.0.00.01.0000	02.2.01.0003	5.1	BELANJA OPERASI	550.000.000,00	550.000.000,00	0,00	100,00		
8.01	8.01.0.00.0.00.01.0000	02.2.01.0003	38473	Belanja Hibah	550.000.000,00	550.000.000,00	0,00	100,00		
8.01	8.01.0.00.0.00.01.0000	02.2.01.0003	5.1.05.05	Belanja Hibah kepada Badan, Lembaga, Organisasi Kemasyarakatan yang Berbadan Hukum Indonesia	550.000.000,00	550.000.000,00	0,00	100,00		
8.01	8.01.0.00.0.00.01.0000	02.2.01.0003	5.1.05.05.01	Belanja Hibah kepada Badan dan Lembaga yang Bersifat Nirlaba, Sukarela dan Sosial yang Dibentuk Berdasarkan Peraturan Perundang-	550.000.000,00	550.000.000,00	0,00	100,00		
8.01	8.01.0.00.0.00.01.0000	02.2.01.0003	5.1.05.05.01.0001	Belanja Hibah Uang kepada Badan dan Lembaga yang Bersifat Nirlaba, Sukarela dan Sosial yang Dibentuk Berdasarkan Peraturan Perundang-Undangan	550.000.000,00	550.000.000,00	0,00	100,00		
8.01	8.01.0.00.0.00.01.0000	02.2.01.0004		PELAKSANAAN KOORDINASI DI BIDANG IDEOLOGI WAWASAN KEBANGSAAN, BELA NEGARA, KARAKTER BANGSA, PEMBAURAN KEBANGSAAN, BINEKA TUNGGAL IKA DAN SEJARAH KEBANGSAAN	183.541.700,00	157.354.000,00	(26.187.700,00)	85,73		
8.01	8.01.0.00.0.00.01.0000	02.2.01.0004	5.1	BELANJA OPERASI	183.541.700,00	157.354.000,00	(26.187.700,00)	85,73		
8.01	8.01.0.00.0.00.01.0000	02.2.01.0004	37377	Belanja Barang dan Jasa	183.541.700,00	157.354.000,00	(26.187.700,00)	85,73		
8.01	8.01.0.00.0.00.01.0000	02.2.01.0004	5.1.02.01	Belanja Barang	46.172.700,00	37.734.000,00	(8.438.700,00)	81,72		
8.01	8.01.0.00.0.00.01.0000	02.2.01.0004	5.1.02.01.01	Belanja Barang Pakai Habis	46.172.700,00	37.734.000,00	(8.438.700,00)	81,72		
8.01	8.01.0.00.0.00.01.0000	02.2.01.0004	5.1.02.01.01.0024	Belanja Alat/Bahan untuk Kegiatan Kantor-Alat Tulis Kantor	192.200,00	150.000,00	(42.200,00)	78,04		
8.01	8.01.0.00.0.00.01.0000	02.2.01.0004	5.1.02.01.01.0025	Belanja Alat/Bahan untuk Kegiatan Kantor- Kertas dan Cover	450.000,00	176.900,00	(273.100,00)	39,31		
8.01	8.01.0.00.0.00.01.0000	02.2.01.0004	5.1.02.01.01.0026	Belanja Alat/Bahan untuk Kegiatan Kantor- Bahan Cetak	5.872.500,00	120.500,00	(5.752.000,00)	2,05		
8.01	8.01.0.00.0.00.01.0000	02.2.01.0004	5.1.02.01.01.0027	Belanja Alat/Bahan untuk Kegiatan Kantor-Benda Pos	85.000,00	0,00	(85.000,00)	0,00		
8.01	8.01.0.00.0.00.01.0000	02.2.01.0004	5.1.02.01.01.0045	Belanja Natura dan Pakan-Natura dan Pakan Lainnya	1.953.000,00	1.953.000,00	0,00	100,00		
8.01	8.01.0.00.0.00.01.0000	02.2.01.0004	5.1.02.01.01.0052	Belanja Makanan dan Minuman Rapat	37.620.000,00	35.333.600,00	(2.286.400,00)	93,92		
8.01	8.01.0.00.0.00.01.0000	02.2.01.0004	5.1.02.02	Belanja Jasa	79.980.000,00	67.100.000,00	(12.880.000,00)	83,90		
8.01	8.01.0.00.0.00.01.0000	02.2.01.0004	5.1.02.02.01	Belanja Jasa Kantor	74.300.000,00	62.300.000,00	(12.000.000,00)	83,85		

Kode Rekening				Uraian	Anggaran	Realisasi	Bertambah (Berkurang)	%	Dasar Hukum	Keterangan
1				2	3	4	5	6	7	8
8.01	8.01.0.00.0.00.01.0000	02.2.01.0004	5.1.02.02.01.0003	Honorarium Narasumber atau Pembahas, Moderator, Pembawa Acara, dan Panitia	6.300.000,00	6.300.000,00	0,00	100,00		
8.01	8.01.0.00.0.00.01.0000	02.2.01.0004	5.1.02.02.01.0004	Honorarium Tim Pelaksana Kegiatan dan Sekretariat Tim Pelaksana Kegiatan	68.000.000,00	56.000.000,00	(12.000.000,00)	82,35		
8.01	8.01.0.00.0.00.01.0000	02.2.01.0004	5.1.02.02.04	Belanja Sewa Peralatan dan Mesin	4.800.000,00	4.800.000,00	0,00	100,00		
8.01	8.01.0.00.0.00.01.0000	02.2.01.0004	5.1.02.02.04.0123	Belanja Sewa Alat Rumah Tangga Lainnya (Home Use)	4.800.000,00	4.800.000,00	0,00	100,00		
8.01	8.01.0.00.0.00.01.0000	02.2.01.0004	5.1.02.02.05	Belanja Sewa Gedung dan Bangunan	880.000,00	0,00	(880.000,00)	0,00		
8.01	8.01.0.00.0.00.01.0000	02.2.01.0004	5.1.02.02.05.0043	Belanja Sewa Hotel	880.000,00	0,00	(880.000,00)	0,00		
8.01	8.01.0.00.0.00.01.0000	02.2.01.0004	5.1.02.04	Belanja Perjalanan Dinas	5.789.000,00	5.120.000,00	(669.000,00)	88,44		
8.01	8.01.0.00.0.00.01.0000	02.2.01.0004	5.1.02.04.01	Belanja Perjalanan Dinas Dalam Negeri	5.789.000,00	5.120.000,00	(669.000,00)	88,44		
8.01	8.01.0.00.0.00.01.0000	02.2.01.0004	5.1.02.04.01.0001	Belanja Perjalanan Dinas Biasa	5.789.000,00	5.120.000,00	(669.000,00)	88,44		
8.01	8.01.0.00.0.00.01.0000	02.2.01.0004	5.1.02.05	Belanja Uang dan/atau Jasa untuk Diberikan kepada Pihak Ketiga/Pihak Lain/Masyarakat	51.600.000,00	47.400.000,00	(4.200.000,00)	91,86		
8.01	8.01.0.00.0.00.01.0000	02.2.01.0004	5.1.02.05.01	Belanja Uang yang Diberikan kepada Pihak Ketiga/Pihak Lain/Masyarakat	51.600.000,00	47.400.000,00	(4.200.000,00)	91,86		
8.01	8.01.0.00.0.00.01.0000	02.2.01.0004	5.1.02.05.01.0001	Belanja Hadiah yang Bersifat Perlombaan	51.600.000,00	47.400.000,00	(4.200.000,00)	91,86		
8.01	8.01.0.00.0.00.01.0000	02.2.01.0005		PELAKSANAAN MONITORING EVALUASI DAN PELAPORAN DI BIDANG IDEOLOGI WAWASAN KEBANGSAAN, BELA NEGARA, KARAKTER BANGSA, PEMBAURAN KEBANGSAAN, BINEKA TUNGGAL IKA DAN SEJARAH KEBANGSAAN	33.600.000,00	32.850.200,00	(749.800,00)	97,77		
8.01	8.01.0.00.0.00.01.0000	02.2.01.0005	5.1	BELANJA OPERASI	33.600.000,00	32.850.200,00	(749.800,00)	97,77		
8.01	8.01.0.00.0.00.01.0000	02.2.01.0005	37377	Belanja Barang dan Jasa	33.600.000,00	32.850.200,00	(749.800,00)	97,77		
8.01	8.01.0.00.0.00.01.0000	02.2.01.0005	5.1.02.01	Belanja Barang	17.225.000,00	17.225.000,00	0,00	100,00		
8.01	8.01.0.00.0.00.01.0000	02.2.01.0005	5.1.02.01.01	Belanja Barang Pakai Habis	17.225.000,00	17.225.000,00	0,00	100,00		
8.01	8.01.0.00.0.00.01.0000	02.2.01.0005	5.1.02.01.01.0024	Belanja Alat/Bahan untuk Kegiatan Kantor-Alat Tulis Kantor	540.000,00	540.000,00	0,00	100,00		
8.01	8.01.0.00.0.00.01.0000	02.2.01.0005	5.1.02.01.01.0025	Belanja Alat/Bahan untuk Kegiatan Kantor- Kertas dan Cover	750.000,00	750.000,00	0,00	100,00		
8.01	8.01.0.00.0.00.01.0000	02.2.01.0005	5.1.02.01.01.0026	Belanja Alat/Bahan untuk Kegiatan Kantor- Bahan Cetak	475.000,00	475.000,00	0,00	100,00		
8.01	8.01.0.00.0.00.01.0000	02.2.01.0005	5.1.02.01.01.0027	Belanja Alat/Bahan untuk Kegiatan Kantor-Benda Pos	323.000,00	323.000,00	0,00	100,00		
8.01	8.01.0.00.0.00.01.0000	02.2.01.0005	5.1.02.01.01.0029	Belanja Alat/Bahan untuk Kegiatan Kantor-Bahan Komputer	822.000,00	822.000,00	0,00	100,00		
8.01	8.01.0.00.0.00.01.0000	02.2.01.0005	5.1.02.01.01.0052	Belanja Makanan dan Minuman Rapat	14.315.000,00	14.315.000,00	0,00	100,00		
8.01	8.01.0.00.0.00.01.0000	02.2.01.0005	5.1.02.04	Belanja Perjalanan Dinas	16.375.000,00	15.625.200,00	(749.800,00)	95,42		
8.01	8.01.0.00.0.00.01.0000	02.2.01.0005	5.1.02.04.01	Belanja Perjalanan Dinas Dalam Negeri	16.375.000,00	15.625.200,00	(749.800,00)	95,42		
8.01	8.01.0.00.0.00.01.0000	02.2.01.0005	5.1.02.04.01.0003	Belanja Perjalanan Dinas Dalam Kota	16.375.000,00	15.625.200,00	(749.800,00)	95,42		
8.01	8.01.0.00.0.00.01.0000	02.2.01.0008		PEMBENTUKAN PASKIBRAKA	1.458.230.800,00	1.422.995.500,00	(35.235.300,00)	97,58		
8.01	8.01.0.00.0.00.01.0000	02.2.01.0008	5.1	BELANJA OPERASI	1.457.439.800,00	1.422.204.500,00	(35.235.300,00)	97,58		
8.01	8.01.0.00.0.00.01.0000	02.2.01.0008	37377	Belanja Barang dan Jasa	1.457.439.800,00	1.422.204.500,00	(35.235.300,00)	97,58		
8.01	8.01.0.00.0.00.01.0000	02.2.01.0008	5.1.02.01	Belanja Barang	785.265.000,00	763.277.500,00	(21.987.500,00)	97,20		
8.01	8.01.0.00.0.00.01.0000	02.2.01.0008	5.1.02.01.01	Belanja Barang Pakai Habis	785.265.000,00	763.277.500,00	(21.987.500,00)	97,20		
8.01	8.01.0.00.0.00.01.0000	02.2.01.0008	5.1.02.01.01.0012	Belanja Bahan-Bahan Lainnya	2.780.000,00	2.780.000,00	0,00	100,00		
8.01	8.01.0.00.0.00.01.0000	02.2.01.0008	5.1.02.01.01.0024	Belanja Alat/Bahan untuk Kegiatan Kantor-Alat Tulis Kantor	2.630.000,00	2.630.000,00	0,00	100,00		
8.01	8.01.0.00.0.00.01.0000	02.2.01.0008	5.1.02.01.01.0025	Belanja Alat/Bahan untuk Kegiatan Kantor- Kertas dan Cover	1.875.000,00	1.875.000,00	0,00	100,00		
8.01	8.01.0.00.0.00.01.0000	02.2.01.0008	5.1.02.01.01.0026	Belanja Alat/Bahan untuk Kegiatan Kantor- Bahan Cetak	2.031.000,00	1.711.000,00	(320.000,00)	84,24		
8.01	8.01.0.00.0.00.01.0000	02.2.01.0008	5.1.02.01.01.0027	Belanja Alat/Bahan untuk Kegiatan Kantor-Benda Pos	510.000,00	510.000,00	0,00	100,00		
8.01	8.01.0.00.0.00.01.0000	02.2.01.0008	5.1.02.01.01.0029	Belanja Alat/Bahan untuk Kegiatan Kantor-Bahan Komputer	1.101.000,00	591.000,00	(510.000,00)	53,68		
8.01	8.01.0.00.0.00.01.0000	02.2.01.0008	5.1.02.01.01.0030	Belanja Alat/Bahan untuk Kegiatan Kantor-Perabot Kantor	84.802.000,00	84.342.500,00	(459.500,00)	99,46		
8.01	8.01.0.00.0.00.01.0000	02.2.01.0008	5.1.02.01.01.0032	Belanja Alat/Bahan untuk Kegiatan Kantor-Perlengkapan Dinas	8.925.000,00	8.850.000,00	(75.000,00)	99,16		
8.01	8.01.0.00.0.00.01.0000	02.2.01.0008	5.1.02.01.01.0045	Belanja Natura dan Pakan-Natura dan Pakan Lainnya	5.010.000,00	5.010.000,00	0,00	100,00		

Kode Rekening				Uraian	Anggaran	Realisasi	Bertambah (Berkurang)	%	Dasar Hukum	Keterangan
1				2	3	4	5	6	7	8
8.01	8.01.0.00.0.00.01.0000	02.2.01.0008	5.1.02.01.01.0052	Belanja Makanan dan Minuman Rapat	13.200.000,00	13.200.000,00	0,00	100,00		
8.01	8.01.0.00.0.00.01.0000	02.2.01.0008	5.1.02.01.01.0058	Belanja Makanan dan Minuman Aktivitas Lapangan	394.471.000,00	391.400.000,00	(3.071.000,00)	99,22		
8.01	8.01.0.00.0.00.01.0000	02.2.01.0008	5.1.02.01.01.0059	Belanja Pakaian Dinas KDH dan WKDH	152.600.000,00	135.404.000,00	(17.196.000,00)	88,73		
8.01	8.01.0.00.0.00.01.0000	02.2.01.0008	5.1.02.01.01.0074	Belanja Pakaian Adat Daerah	5.010.000,00	4.950.000,00	(60.000,00)	98,80		
8.01	8.01.0.00.0.00.01.0000	02.2.01.0008	5.1.02.01.01.0076	Belanja Pakaian Olahraga	110.320.000,00	110.024.000,00	(296.000,00)	99,73		
8.01	8.01.0.00.0.00.01.0000	02.2.01.0008	5.1.02.02	Belanja Jasa	589.193.800,00	575.967.000,00	(13.226.800,00)	97,76		
8.01	8.01.0.00.0.00.01.0000	02.2.01.0008	5.1.02.02.01	Belanja Jasa Kantor	319.237.800,00	310.067.000,00	(9.170.800,00)	97,13		
8.01	8.01.0.00.0.00.01.0000	02.2.01.0008	5.1.02.02.01.0003	Honorarium Narasumber atau Pembahas, Moderator, Pembawa Acara, dan Panitia	26.157.800,00	25.787.000,00	(370.800,00)	98,58		
8.01	8.01.0.00.0.00.01.0000	02.2.01.0008	5.1.02.02.01.0004	Honorarium Tim Pelaksana Kegiatan dan Sekretariat Tim Pelaksana Kegiatan	114.000.000,00	110.000.000,00	(4.000.000,00)	96,49		
8.01	8.01.0.00.0.00.01.0000	02.2.01.0008	5.1.02.02.01.0014	Belanja Jasa Tenaga Kesehatan	2.400.000,00	2.400.000,00	0,00	100,00		
8.01	8.01.0.00.0.00.01.0000	02.2.01.0008	5.1.02.02.01.0030	Belanja Jasa Tenaga Kebersihan	1.350.000,00	1.350.000,00	0,00	100,00		
8.01	8.01.0.00.0.00.01.0000	02.2.01.0008	5.1.02.02.01.0033	Belanja Jasa Tenaga Supir	1.125.000,00	1.125.000,00	0,00	100,00		
8.01	8.01.0.00.0.00.01.0000	02.2.01.0008	5.1.02.02.01.0037	Belanja Jasa Juri Perlombaan/Pertandingan	158.200.000,00	153.400.000,00	(4.800.000,00)	96,97		
8.01	8.01.0.00.0.00.01.0000	02.2.01.0008	5.1.02.02.01.0038	Belanja Jasa Tata Rias	10.875.000,00	10.875.000,00	0,00	100,00		
8.01	8.01.0.00.0.00.01.0000	02.2.01.0008	5.1.02.02.01.0049	Belanja Jasa Pencucian Pakaian, Alat Kesenian dan Kebudayaan, serta Alat Rumah Tangga	1.050.000,00	1.050.000,00	0,00	100,00		
8.01	8.01.0.00.0.00.01.0000	02.2.01.0008	5.1.02.02.01.0081	Belanja Honorarium Pengadaan Barang/Jasa	4.080.000,00	4.080.000,00	0,00	100,00		
8.01	8.01.0.00.0.00.01.0000	02.2.01.0008	5.1.02.02.04	Belanja Sewa Peralatan dan Mesin	29.000.000,00	29.000.000,00	0,00	100,00		
8.01	8.01.0.00.0.00.01.0000	02.2.01.0008	5.1.02.02.04.0036	Belanja Sewa Kendaraan Bermotor Penumpang	29.000.000,00	29.000.000,00	0,00	100,00		
8.01	8.01.0.00.0.00.01.0000	02.2.01.0008	5.1.02.02.05	Belanja Sewa Gedung dan Bangunan	240.956.000,00	236.900.000,00	(4.056.000,00)	98,32		
8.01	8.01.0.00.0.00.01.0000	02.2.01.0008	5.1.02.02.05.0009	Belanja Sewa Bangunan Gedung Tempat Pertemuan	8.000.000,00	8.000.000,00	0,00	100,00		
8.01	8.01.0.00.0.00.01.0000	02.2.01.0008	5.1.02.02.05.0043	Belanja Sewa Hotel	232.956.000,00	228.900.000,00	(4.056.000,00)	98,26		
8.01	8.01.0.00.0.00.01.0000	02.2.01.0008	5.1.02.04	Belanja Perjalanan Dinas	82.981.000,00	82.960.000,00	(21.000,00)	99,97		
8.01	8.01.0.00.0.00.01.0000	02.2.01.0008	5.1.02.04.01	Belanja Perjalanan Dinas Dalam Negeri	82.981.000,00	82.960.000,00	(21.000,00)	99,97		
8.01	8.01.0.00.0.00.01.0000	02.2.01.0008	5.1.02.04.01.0001	Belanja Perjalanan Dinas Biasa	65.556.000,00	65.556.000,00	0,00	100,00		
8.01	8.01.0.00.0.00.01.0000	02.2.01.0008	5.1.02.04.01.0003	Belanja Perjalanan Dinas Dalam Kota	17.425.000,00	17.404.000,00	(21.000,00)	99,88		
8.01	8.01.0.00.0.00.01.0000	02.2.01.0008	5.2	BELANJA MODAL	791.000,00	791.000,00	0,00	100,00		
8.01	8.01.0.00.0.00.01.0000	02.2.01.0008	37378	Belanja Modal Peralatan dan Mesin	791.000,00	791.000,00	0,00	100,00		
8.01	8.01.0.00.0.00.01.0000	02.2.01.0008	5.2.02.06	Belanja Modal Alat Studio, Komunikasi, dan Pemancar	791.000,00	791.000,00	0,00	100,00		
8.01	8.01.0.00.0.00.01.0000	02.2.01.0008	5.2.02.06.01	Belanja Modal Alat Studio	791.000,00	791.000,00	0,00	100,00		
8.01	8.01.0.00.0.00.01.0000	02.2.01.0008	5.2.02.06.01.0001	Belanja Modal Peralatan Studio Audio	791.000,00	791.000,00	0,00	100,00		
8.01	8.01.0.00.0.00.01.0000	3		PROGRAM PENINGKATAN PERAN PARTAI POLITIK DAN LEMBAGA PENDIDIKAN MELALUI PENDIDIKAN POLITIK DAN PENGEMBANGAN ETIKA SERTA BUDAYA POLITIK	1.136.689.864,00	1.040.539.327,00	(96.150.537,00)	91,54		
8.01	8.01.0.00.0.00.01.0000	36952		PERUMUSAN KEBIJAKAN TEKNIS DAN PEMANTAPAN PELAKSANAAN BIDANG PENDIDIKAN POLITIK, ETIKA BUDAYA POLITIK, PENINGKATAN DEMOKRASI, FASILITASI KELEMBAGAAN PEMERINTAHAN, PERWAKILAN DAN PARTAI POLITIK, PEMILIHAN UMUM/PEMILIHAN UMUM KEPALA DAERAH, SERTA PEMANTAUAN SITUASI POLITIK	1.136.689.864,00	1.040.539.327,00	(96.150.537,00)	91,54		
8.01	8.01.0.00.0.00.01.0000	03.2.01.0003		PELAKSANAAN KEBIJAKAN DI BIDANG PENDIDIKAN POLITIK, ETIKA BUDAYA POLITIK, PENINGKATAN DEMOKRASI, FASILITASI KELEMBAGAAN PEMERINTAHAN, PERWAKILAN DAN PARTAI POLITIK, PEMILIHAN UMUM/PEMILIHAN UMUM KEPALA DAERAH, SERTA PEMANTAUAN SITUASI POLITIK DI DAERAH	919.425.364,00	842.405.327,00	(77.020.037,00)	91,62		

Kode Rekening				Uraian	Anggaran	Realisasi	Bertambah (Berkurang)	%	Dasar Hukum	Keterangan
1				2	3	4	5	6	7	8
8.01	8.01.0.00.0.00.01.0000	03.2.01.0003	5.1	BELANJA OPERASI	919.425.364,00	842.405.327,00	(77.020.037,00)	91,62		
8.01	8.01.0.00.0.00.01.0000	03.2.01.0003	38473	Belanja Hibah	919.425.364,00	842.405.327,00	(77.020.037,00)	91,62		
8.01	8.01.0.00.0.00.01.0000	03.2.01.0003	5.1.05.07	Belanja Hibah Bantuan Keuangan kepada Partai Politik	919.425.364,00	842.405.327,00	(77.020.037,00)	91,62		
8.01	8.01.0.00.0.00.01.0000	03.2.01.0003	5.1.05.07.01	Belanja Hibah Bantuan Keuangan kepada Partai Politik	919.425.364,00	842.405.327,00	(77.020.037,00)	91,62		
8.01	8.01.0.00.0.00.01.0000	03.2.01.0003	5.1.05.07.01.0001	Belanja Hibah berupa Bantuan Keuangan kepada Partai Politik	919.425.364,00	842.405.327,00	(77.020.037,00)	91,62		
8.01	8.01.0.00.0.00.01.0000	03.2.01.0004		PELAKSANAAN KOORDINASI DI BIDANG PENDIDIKAN POLITIK, ETIKA BUDAYA POLITIK, PENINGKATAN DEMOKRASI, FASILITASI KELEMBAGAAN PEMERINTAHAN, PERWAKILAN DAN PARTAI POLITIK, PEMILIHAN UMUM/PEMILIHAN UMUM KEPALA DAERAH, SERTA PEMANTAUAN SITUASI POLITIK DI DAERAH	111.093.500,00	100.753.900,00	(10.339.600,00)	90,69		
8.01	8.01.0.00.0.00.01.0000	03.2.01.0004	5.1	BELANJA OPERASI	111.093.500,00	100.753.900,00	(10.339.600,00)	90,69		
8.01	8.01.0.00.0.00.01.0000	03.2.01.0004	37377	Belanja Barang dan Jasa	111.093.500,00	100.753.900,00	(10.339.600,00)	90,69		
8.01	8.01.0.00.0.00.01.0000	03.2.01.0004	5.1.02.01	Belanja Barang	82.127.200,00	71.787.900,00	(10.339.300,00)	87,41		
8.01	8.01.0.00.0.00.01.0000	03.2.01.0004	5.1.02.01.01	Belanja Barang Pakai Habis	82.127.200,00	71.787.900,00	(10.339.300,00)	87,41		
8.01	8.01.0.00.0.00.01.0000	03.2.01.0004	5.1.02.01.01.0024	Belanja Alat/Bahan untuk Kegiatan Kantor-Alat Tulis Kantor	41.124.200,00	34.891.500,00	(6.232.700,00)	84,84		
8.01	8.01.0.00.0.00.01.0000	03.2.01.0004	5.1.02.01.01.0025	Belanja Alat/Bahan untuk Kegiatan Kantor- Kertas dan Cover	9.400.000,00	8.447.000,00	(953.000,00)	89,86		
8.01	8.01.0.00.0.00.01.0000	03.2.01.0004	5.1.02.01.01.0026	Belanja Alat/Bahan untuk Kegiatan Kantor- Bahan Cetak	17.111.000,00	15.869.400,00	(1.241.600,00)	92,74		
8.01	8.01.0.00.0.00.01.0000	03.2.01.0004	5.1.02.01.01.0027	Belanja Alat/Bahan untuk Kegiatan Kantor-Benda Pos	340.000,00	240.000,00	(100.000,00)	70,59		
8.01	8.01.0.00.0.00.01.0000	03.2.01.0004	5.1.02.01.01.0029	Belanja Alat/Bahan untuk Kegiatan Kantor-Bahan Komputer	12.902.000,00	11.090.000,00	(1.812.000,00)	85,96		
8.01	8.01.0.00.0.00.01.0000	03.2.01.0004	5.1.02.01.01.0052	Belanja Makanan dan Minuman Rapat	1.250.000,00	1.250.000,00	0,00	100,00		
8.01	8.01.0.00.0.00.01.0000	03.2.01.0004	5.1.02.04	Belanja Perjalanan Dinas	28.966.300,00	28.966.000,00	(300,00)	100,00		
8.01	8.01.0.00.0.00.01.0000	03.2.01.0004	5.1.02.04.01	Belanja Perjalanan Dinas Dalam Negeri	28.966.300,00	28.966.000,00	(300,00)	100,00		
8.01	8.01.0.00.0.00.01.0000	03.2.01.0004	5.1.02.04.01.0001	Belanja Perjalanan Dinas Biasa	21.630.300,00	21.630.000,00	(300,00)	100,00		
8.01	8.01.0.00.0.00.01.0000	03.2.01.0004	5.1.02.04.01.0003	Belanja Perjalanan Dinas Dalam Kota	7.336.000,00	7.336.000,00	0,00	100,00		
8.01	8.01.0.00.0.00.01.0000	03.2.01.0005		PELAKSANAAN MONITORING, EVALUASI DAN PELAPORAN DI BIDANG PENDIDIKAN POLITIK, ETIKA BUDAYA POLITIK, PENINGKATAN DEMOKRASI, FASILITASI KELEMBAGAAN PEMERINTAHAN, PERWAKILAN DAN PARTAI POLITIK, PEMILIHAN UMUM/PEMILIHAN UMUM KEPALA DAERAH, SERTA PEMANTAUAN SITUASI POLITIK DI DAERAH	106.171.000,00	97.380.100,00	(8.790.900,00)	91,72		
8.01	8.01.0.00.0.00.01.0000	03.2.01.0005	5.1	BELANJA OPERASI	106.171.000,00	97.380.100,00	(8.790.900,00)	91,72		
8.01	8.01.0.00.0.00.01.0000	03.2.01.0005	37377	Belanja Barang dan Jasa	106.171.000,00	97.380.100,00	(8.790.900,00)	91,72		
8.01	8.01.0.00.0.00.01.0000	03.2.01.0005	5.1.02.01	Belanja Barang	53.883.000,00	45.857.400,00	(8.025.600,00)	85,11		
8.01	8.01.0.00.0.00.01.0000	03.2.01.0005	5.1.02.01.01	Belanja Barang Pakai Habis	53.883.000,00	45.857.400,00	(8.025.600,00)	85,11		
8.01	8.01.0.00.0.00.01.0000	03.2.01.0005	5.1.02.01.01.0024	Belanja Alat/Bahan untuk Kegiatan Kantor-Alat Tulis Kantor	20.432.000,00	14.969.500,00	(5.462.500,00)	73,26		
8.01	8.01.0.00.0.00.01.0000	03.2.01.0005	5.1.02.01.01.0025	Belanja Alat/Bahan untuk Kegiatan Kantor- Kertas dan Cover	9.360.000,00	8.412.000,00	(948.000,00)	89,87		
8.01	8.01.0.00.0.00.01.0000	03.2.01.0005	5.1.02.01.01.0026	Belanja Alat/Bahan untuk Kegiatan Kantor- Bahan Cetak	15.531.000,00	15.170.900,00	(360.100,00)	97,68		
8.01	8.01.0.00.0.00.01.0000	03.2.01.0005	5.1.02.01.01.0027	Belanja Alat/Bahan untuk Kegiatan Kantor-Benda Pos	340.000,00	240.000,00	(100.000,00)	70,59		
8.01	8.01.0.00.0.00.01.0000	03.2.01.0005	5.1.02.01.01.0029	Belanja Alat/Bahan untuk Kegiatan Kantor-Bahan Komputer	8.220.000,00	7.065.000,00	(1.155.000,00)	85,95		
8.01	8.01.0.00.0.00.01.0000	03.2.01.0005	5.1.02.02	Belanja Jasa	44.900.000,00	44.900.000,00	0,00	100,00		
8.01	8.01.0.00.0.00.01.0000	03.2.01.0005	5.1.02.02.01	Belanja Jasa Kantor	44.900.000,00	44.900.000,00	0,00	100,00		
8.01	8.01.0.00.0.00.01.0000	03.2.01.0005	5.1.02.02.01.0004	Honorarium Tim Pelaksana Kegiatan dan Sekretariat Tim Pelaksana Kegiatan	28.000.000,00	28.000.000,00	0,00	100,00		
8.01	8.01.0.00.0.00.01.0000	03.2.01.0005	5.1.02.02.01.0080	Belanja Honorarium Penanggungjawaban Pengelola Keuangan	16.900.000,00	16.900.000,00	0,00	100,00		
8.01	8.01.0.00.0.00.01.0000	03.2.01.0005	5.1.02.04	Belanja Perjalanan Dinas	7.388.000,00	6.622.700,00	(765.300,00)	89,64		
8.01	8.01.0.00.0.00.01.0000	03.2.01.0005	5.1.02.04.01	Belanja Perjalanan Dinas Dalam Negeri	7.388.000,00	6.622.700,00	(765.300,00)	89,64		
8.01	8.01.0.00.0.00.01.0000	03.2.01.0005	5.1.02.04.01.0001	Belanja Perjalanan Dinas Biasa	7.388.000,00	6.622.700,00	(765.300,00)	89,64		

Kode Rekening				Uraian	Anggaran	Realisasi	Bertambah (Berkurang)	%	Dasar Hukum	Keterangan
1				2	3	4	5	6	7	8
8.01	8.01.0.00.0.00.01.0000	4		PROGRAM PEMBERDAYAAN DAN PENGAWASAN ORGANISASI KEMASYARAKATAN	215.225.000,00	16.547.000,00	(198.678.000,00)	7,69		
8.01	8.01.0.00.0.00.01.0000	36983		PERUMUSAN KEBIJAKAN TEKNIS DAN PEMANTAPAN PELAKSANAAN BIDANG PEMBERDAYAAN DAN PENGAWASAN ORGANISASI KEMASYARAKATAN	215.225.000,00	16.547.000,00	(198.678.000,00)	7,69		
8.01	8.01.0.00.0.00.01.0000	04.2.01.0003		PELAKSANAAN KEBIJAKAN DI BIDANG PENDAFTARAN ORMAS, PEMBERDAYAAN ORMAS, EVALUASI DAN MEDIASI SENGKETA ORMAS, PENGAWASAN ORMAS DAN ORMAS ASING DI DAERAH	187.700.000,00	0,00	(187.700.000,00)	0,00		
8.01	8.01.0.00.0.00.01.0000	04.2.01.0003	5.1	BELANJA OPERASI	187.700.000,00	0,00	(187.700.000,00)	0,00		
8.01	8.01.0.00.0.00.01.0000	04.2.01.0003	38473	Belanja Hibah	187.700.000,00	0,00	(187.700.000,00)	0,00		
8.01	8.01.0.00.0.00.01.0000	04.2.01.0003	5.1.05.05	Belanja Hibah kepada Badan, Lembaga, Organisasi Kemasyarakatan yang Berbadan Hukum Indonesia	187.700.000,00	0,00	(187.700.000,00)	0,00		
8.01	8.01.0.00.0.00.01.0000	04.2.01.0003	5.1.05.05.01	Belanja Hibah kepada Badan dan Lembaga yang Bersifat Nirlaba, Sukarela dan Sosial yang Dibentuk Berdasarkan Peraturan Perundang-Undangan	187.700.000,00	0,00	(187.700.000,00)	0,00		
8.01	8.01.0.00.0.00.01.0000	04.2.01.0003	5.1.05.05.01.0001	Belanja Hibah Uang kepada Badan dan Lembaga yang Bersifat Nirlaba, Sukarela dan Sosial yang Dibentuk Berdasarkan Peraturan Perundang-	187.700.000,00	0,00	(187.700.000,00)	0,00		
8.01	8.01.0.00.0.00.01.0000	04.2.01.0005		PELAKSANAAN MONITORING, EVALUASI DAN PELAPORAN DI BIDANG PENDAFTARAN ORMAS, PEMBERDAYAAN ORMAS, EVALUASI DAN MEDIASI SENGKETA ORMAS, PENGAWASAN ORMAS DAN ORMAS ASING DI DAERAH	27.525.000,00	16.547.000,00	(10.978.000,00)	60,12		
8.01	8.01.0.00.0.00.01.0000	04.2.01.0005	5.1	BELANJA OPERASI	27.525.000,00	16.547.000,00	(10.978.000,00)	60,12		
8.01	8.01.0.00.0.00.01.0000	04.2.01.0005	37377	Belanja Barang dan Jasa	27.525.000,00	16.547.000,00	(10.978.000,00)	60,12		
8.01	8.01.0.00.0.00.01.0000	04.2.01.0005	5.1.02.01	Belanja Barang	20.250.000,00	9.272.000,00	(10.978.000,00)	45,79		
8.01	8.01.0.00.0.00.01.0000	04.2.01.0005	5.1.02.01.01	Belanja Barang Pakai Habis	20.250.000,00	9.272.000,00	(10.978.000,00)	45,79		
8.01	8.01.0.00.0.00.01.0000	04.2.01.0005	5.1.02.01.01.0024	Belanja Alat/Bahan untuk Kegiatan Kantor-Alat Tulis Kantor	2.971.000,00	2.964.000,00	(7.000,00)	99,76		
8.01	8.01.0.00.0.00.01.0000	04.2.01.0005	5.1.02.01.01.0025	Belanja Alat/Bahan untuk Kegiatan Kantor- Kertas dan Cover	4.259.000,00	1.854.000,00	(2.405.000,00)	43,53		
8.01	8.01.0.00.0.00.01.0000	04.2.01.0005	5.1.02.01.01.0026	Belanja Alat/Bahan untuk Kegiatan Kantor- Bahan Cetak	3.784.000,00	2.112.000,00	(1.672.000,00)	55,81		
8.01	8.01.0.00.0.00.01.0000	04.2.01.0005	5.1.02.01.01.0027	Belanja Alat/Bahan untuk Kegiatan Kantor-Benda Pos	170.000,00	170.000,00	0,00	100,00		
8.01	8.01.0.00.0.00.01.0000	04.2.01.0005	5.1.02.01.01.0029	Belanja Alat/Bahan untuk Kegiatan Kantor-Bahan Komputer	2.466.000,00	2.172.000,00	(294.000,00)	88,08		
8.01	8.01.0.00.0.00.01.0000	04.2.01.0005	5.1.02.01.01.0052	Belanja Makanan dan Minuman Rapat	6.600.000,00	0,00	(6.600.000,00)	0,00		
8.01	8.01.0.00.0.00.01.0000	04.2.01.0005	5.1.02.04	Belanja Perjalanan Dinas	7.275.000,00	7.275.000,00	0,00	100,00		
8.01	8.01.0.00.0.00.01.0000	04.2.01.0005	5.1.02.04.01	Belanja Perjalanan Dinas Dalam Negeri	7.275.000,00	7.275.000,00	0,00	100,00		
8.01	8.01.0.00.0.00.01.0000	04.2.01.0005	5.1.02.04.01.0003	Belanja Perjalanan Dinas Dalam Kota	7.275.000,00	7.275.000,00	0,00	100,00		
8.01	8.01.0.00.0.00.01.0000	5		PROGRAM PEMBINAAN DAN PENGEMBANGAN KETAHANAN EKONOMI, SOSIAL, DAN BUDAYA	56.566.000,00	51.616.000,00	(4.950.000,00)	91,25		
8.01	8.01.0.00.0.00.01.0000	37013		PERUMUSAN KEBIJAKAN TEKNIS DAN PEMANTAPAN PELAKSANAAN BIDANG KETAHANAN EKONOMI, SOSIAL DAN BUDAYA	56.566.000,00	51.616.000,00	(4.950.000,00)	91,25		
8.01	8.01.0.00.0.00.01.0000	05.2.01.0004		PELAKSANAAN KOORDINASI DI BIDANG KETAHANAN EKONOMI, SOSIAL, BUDAYA DAN FASILITASI PENCEGAHAN PENYALAGUNAAN NARKOTIKA, FASILITASI KERUKUNAN UMAT BERAGAMA DAN PENGHAYAT KEPERCAYAAN DI DAERAH	56.566.000,00	51.616.000,00	(4.950.000,00)	91,25		
8.01	8.01.0.00.0.00.01.0000	05.2.01.0004	5.1	BELANJA OPERASI	56.566.000,00	51.616.000,00	(4.950.000,00)	91,25		
8.01	8.01.0.00.0.00.01.0000	05.2.01.0004	37377	Belanja Barang dan Jasa	56.566.000,00	51.616.000,00	(4.950.000,00)	91,25		
8.01	8.01.0.00.0.00.01.0000	05.2.01.0004	5.1.02.01	Belanja Barang	16.920.000,00	16.470.000,00	(450.000,00)	97,34		
8.01	8.01.0.00.0.00.01.0000	05.2.01.0004	5.1.02.01.01	Belanja Barang Pakai Habis	16.920.000,00	16.470.000,00	(450.000,00)	97,34		

Kode Rekening				Uraian	Anggaran	Realisasi	Bertambah (Berkurang)	%	Dasar Hukum	Keterangan
1				2	3	4	5	6	7	8
8.01	8.01.0.00.0.00.01.0000	05.2.01.0004	5.1.02.01.01.0024	Belanja Alat/Bahan untuk Kegiatan Kantor-Alat Tulis Kantor	1.268.000,00	1.268.000,00	0,00	100,00		
8.01	8.01.0.00.0.00.01.0000	05.2.01.0004	5.1.02.01.01.0025	Belanja Alat/Bahan untuk Kegiatan Kantor- Kertas dan Cover	624.000,00	624.000,00	0,00	100,00		
8.01	8.01.0.00.0.00.01.0000	05.2.01.0004	5.1.02.01.01.0026	Belanja Alat/Bahan untuk Kegiatan Kantor- Bahan Cetak	1.669.000,00	1.669.000,00	0,00	100,00		
8.01	8.01.0.00.0.00.01.0000	05.2.01.0004	5.1.02.01.01.0027	Belanja Alat/Bahan untuk Kegiatan Kantor-Benda Pos	170.000,00	170.000,00	0,00	100,00		
8.01	8.01.0.00.0.00.01.0000	05.2.01.0004	5.1.02.01.01.0029	Belanja Alat/Bahan untuk Kegiatan Kantor-Bahan Komputer	822.000,00	822.000,00	0,00	100,00		
8.01	8.01.0.00.0.00.01.0000	05.2.01.0004	5.1.02.01.01.0030	Belanja Alat/Bahan untuk Kegiatan Kantor-Perabot Kantor	67.000,00	67.000,00	0,00	100,00		
8.01	8.01.0.00.0.00.01.0000	05.2.01.0004	5.1.02.01.01.0036	Belanja Alat/Bahan untuk Kegiatan Kantor-Alat/Bahan untuk Kegiatan Kantor Lainnya	9.000.000,00	8.700.000,00	(300.000,00)	96,67		
8.01	8.01.0.00.0.00.01.0000	05.2.01.0004	5.1.02.01.01.0052	Belanja Makanan dan Minuman Rapat	3.300.000,00	3.150.000,00	(150.000,00)	95,45		
8.01	8.01.0.00.0.00.01.0000	05.2.01.0004	5.1.02.02	Belanja Jasa	31.508.000,00	27.008.000,00	(4.500.000,00)	85,72		
8.01	8.01.0.00.0.00.01.0000	05.2.01.0004	5.1.02.02.01	Belanja Jasa Kantor	27.508.000,00	23.008.000,00	(4.500.000,00)	83,64		
8.01	8.01.0.00.0.00.01.0000	05.2.01.0004	5.1.02.02.01.0003	Honorarium Narasumber atau Pembahas, Moderator, Pembawa Acara, dan Panitia	6.958.000,00	6.958.000,00	0,00	100,00		
8.01	8.01.0.00.0.00.01.0000	05.2.01.0004	5.1.02.02.01.0004	Honorarium Tim Pelaksana Kegiatan dan Sekretariat Tim Pelaksana Kegiatan	20.550.000,00	16.050.000,00	(4.500.000,00)	78,10		
8.01	8.01.0.00.0.00.01.0000	05.2.01.0004	5.1.02.02.05	Belanja Sewa Gedung dan Bangunan	4.000.000,00	4.000.000,00	0,00	100,00		
8.01	8.01.0.00.0.00.01.0000	05.2.01.0004	5.1.02.02.05.0009	Belanja Sewa Bangunan Gedung Tempat Pertemuan	4.000.000,00	4.000.000,00	0,00	100,00		
8.01	8.01.0.00.0.00.01.0000	05.2.01.0004	5.1.02.04	Belanja Perjalanan Dinas	8.138.000,00	8.138.000,00	0,00	100,00		
8.01	8.01.0.00.0.00.01.0000	05.2.01.0004	5.1.02.04.01	Belanja Perjalanan Dinas Dalam Negeri	8.138.000,00	8.138.000,00	0,00	100,00		
8.01	8.01.0.00.0.00.01.0000	05.2.01.0004	5.1.02.04.01.0001	Belanja Perjalanan Dinas Biasa	8.138.000,00	8.138.000,00	0,00	100,00		
8.01	8.01.0.00.0.00.01.0000	6		PROGRAM PENINGKATAN KEWASPADAAN NASIONAL DAN PENINGKATAN KUALITAS DAN FASILITASI PENANGANAN KONFLIK SOSIAL	254.216.000,00	128.500.000,00	(125.716.000,00)	50,55		
8.01	8.01.0.00.0.00.01.0000	37044		PERUMUSAN KEBIJAKAN TEKNIS DAN PELAKSANAAN PEMANTAPAN KEWASPADAAN NASIONAL DAN PENANGANAN KONFLIK SOSIAL	254.216.000,00	128.500.000,00	(125.716.000,00)	50,55		
8.01	8.01.0.00.0.00.01.0000	06.2.01.0004		PELAKSANAAN KOORDINASI DI BIDANG KEWASPADAAN DINI, KERJA SAMA INTELIJEN, PEMANTAUAN ORANG ASING, TENAGA KERJA ASING DAN LEMBAGA ASING, KEWASPADAAN PERBATASAN ANTAR NEGARA, FASILITASI KELEMBAGAAN BIDANG KEWASPADAAN, SERTA PENANGANAN KONFLIK DI DAERAH	226.938.000,00	122.744.500,00	(104.193.500,00)	54,09		
8.01	8.01.0.00.0.00.01.0000	06.2.01.0004	5.1	BELANJA OPERASI	226.938.000,00	122.744.500,00	(104.193.500,00)	54,09		
8.01	8.01.0.00.0.00.01.0000	06.2.01.0004	37377	Belanja Barang dan Jasa	29.952.000,00	1.354.000,00	(28.598.000,00)	4,52		
8.01	8.01.0.00.0.00.01.0000	06.2.01.0004	5.1.02.01	Belanja Barang	29.952.000,00	1.354.000,00	(28.598.000,00)	4,52		
8.01	8.01.0.00.0.00.01.0000	06.2.01.0004	5.1.02.01.01	Belanja Barang Pakai Habis	2.920.000,00	904.000,00	(2.016.000,00)	30,96		
8.01	8.01.0.00.0.00.01.0000	06.2.01.0004	5.1.02.01.01.0024	Belanja Alat/Bahan untuk Kegiatan Kantor-Alat Tulis Kantor	1.734.000,00	450.000,00	(1.284.000,00)	25,95		
8.01	8.01.0.00.0.00.01.0000	06.2.01.0004	5.1.02.01.01.0025	Belanja Alat/Bahan untuk Kegiatan Kantor- Kertas dan Cover	2.205.000,00	0,00	(2.205.000,00)	0,00		
8.01	8.01.0.00.0.00.01.0000	06.2.01.0004	5.1.02.01.01.0026	Belanja Alat/Bahan untuk Kegiatan Kantor- Bahan Cetak	323.000,00	0,00	(323.000,00)	0,00		
8.01	8.01.0.00.0.00.01.0000	06.2.01.0004	5.1.02.01.01.0027	Belanja Alat/Bahan untuk Kegiatan Kantor-Benda Pos	22.770.000,00	0,00	(22.770.000,00)	0,00		
8.01	8.01.0.00.0.00.01.0000	06.2.01.0004	5.1.02.01.01.0052	Belanja Makanan dan Minuman Rapat	173.250.000,00	103.500.000,00	(69.750.000,00)	59,74		
8.01	8.01.0.00.0.00.01.0000	06.2.01.0004	5.1.02.02	Belanja Jasa	173.250.000,00	103.500.000,00	(69.750.000,00)	59,74		
8.01	8.01.0.00.0.00.01.0000	06.2.01.0004	5.1.02.02.01	Belanja Jasa Kantor	173.250.000,00	103.500.000,00	(69.750.000,00)	59,74		
8.01	8.01.0.00.0.00.01.0000	06.2.01.0004	5.1.02.02.01.0004	Honorarium Tim Pelaksana Kegiatan dan Sekretariat Tim Pelaksana Kegiatan	23.736.000,00	17.890.500,00	(5.845.500,00)	75,37		
8.01	8.01.0.00.0.00.01.0000	06.2.01.0004	5.1.02.04	Belanja Perjalanan Dinas	23.736.000,00	17.890.500,00	(5.845.500,00)	75,37		
8.01	8.01.0.00.0.00.01.0000	06.2.01.0004	5.1.02.04.01	Belanja Perjalanan Dinas Dalam Negeri	23.736.000,00	17.890.500,00	(5.845.500,00)	75,37		
8.01	8.01.0.00.0.00.01.0000	06.2.01.0004	5.1.02.04.01.0001	Belanja Perjalanan Dinas Biasa	23.736.000,00	17.890.500,00	(5.845.500,00)	75,37		

Kode Rekening				Uraian	Anggaran	Realisasi	Bertambah (Berkurang)	%	Dasar Hukum	Keterangan
1				2	3	4	5	6	7	8
8.01	8.01.0.00.0.00.01.0000	06.2.01.0005		PELAKSANAAN MONITORING, EVALUASI DAN PELAPORAN DI BIDANG KEWASPADAAN DINI, KERJA SAMA INTELIJEN, PEMANTAUAN ORANG ASING, TENAGA KERJA ASING DAN LEMBAGA ASING, KEWASPADAAN PERBATASAN ANTAR NEGARA, FASILITASI KELEMBAGAAN BIDANG KEWASPADAAN, SERTA PENANGANAN KONFLIK DI DAERAH	27.278.000,00	5.755.500,00	(21.522.500,00)	21,10		
8.01	8.01.0.00.0.00.01.0000	06.2.01.0005	5.1	BELANJA OPERASI	27.278.000,00	5.755.500,00	(21.522.500,00)	21,10		
8.01	8.01.0.00.0.00.01.0000	06.2.01.0005	37377	Belanja Barang dan Jasa	27.278.000,00	5.755.500,00	(21.522.500,00)	21,10		
8.01	8.01.0.00.0.00.01.0000	06.2.01.0005	5.1.02.01	Belanja Barang	4.615.000,00	775.500,00	(3.839.500,00)	16,80		
8.01	8.01.0.00.0.00.01.0000	06.2.01.0005	5.1.02.01.01	Belanja Barang Pakai Habis	4.615.000,00	775.500,00	(3.839.500,00)	16,80		
8.01	8.01.0.00.0.00.01.0000	06.2.01.0005	5.1.02.01.01.0024	Belanja Alat/Bahan untuk Kegiatan Kantor-Alat Tulis Kantor	871.000,00	0,00	(871.000,00)	0,00		
8.01	8.01.0.00.0.00.01.0000	06.2.01.0005	5.1.02.01.01.0025	Belanja Alat/Bahan untuk Kegiatan Kantor- Kertas dan Cover	1.500.000,00	504.000,00	(996.000,00)	33,60		
8.01	8.01.0.00.0.00.01.0000	06.2.01.0005	5.1.02.01.01.0026	Belanja Alat/Bahan untuk Kegiatan Kantor- Bahan Cetak	1.045.000,00	0,00	(1.045.000,00)	0,00		
8.01	8.01.0.00.0.00.01.0000	06.2.01.0005	5.1.02.01.01.0027	Belanja Alat/Bahan untuk Kegiatan Kantor-Benda Pos	170.000,00	120.000,00	(50.000,00)	70,59		
8.01	8.01.0.00.0.00.01.0000	06.2.01.0005	5.1.02.01.01.0029	Belanja Alat/Bahan untuk Kegiatan Kantor-Bahan Komputer	1.029.000,00	151.500,00	(877.500,00)	14,72		
8.01	8.01.0.00.0.00.01.0000	06.2.01.0005	5.1.02.04	Belanja Perjalanan Dinas	22.663.000,00	4.980.000,00	(17.683.000,00)	21,97		
8.01	8.01.0.00.0.00.01.0000	06.2.01.0005	5.1.02.04.01	Belanja Perjalanan Dinas Dalam Negeri	22.663.000,00	4.980.000,00	(17.683.000,00)	21,97		
8.01	8.01.0.00.0.00.01.0000	06.2.01.0005	5.1.02.04.01.0001	Belanja Perjalanan Dinas Biasa	8.988.000,00	0,00	(8.988.000,00)	0,00		
8.01	8.01.0.00.0.00.01.0000	06.2.01.0005	5.1.02.04.01.0003	Belanja Perjalanan Dinas Dalam Kota	13.675.000,00	4.980.000,00	(8.695.000,00)	36,42		
				JUMLAH BELANJA	8.240.975.104,88	7.480.558.415,00	(760.416.689,88)	90,77		
				SURPLUS DEFISIT	(8.240.975.104,88)	(7.480.558.415,00)	760.416.689,88	90,77		

Karimun, 21 Agustus 2026
BUPATI KARIMUN

ISKANDARSYAH

PEMERINTAH
KABUPATEN KARIMUN

Karimun
Melaju dalam Harmoni